



## DODATEK Č. 1 K SMLOUVĚ O DÍLO

evidenční číslo objednatele: 25 006 3 00, evidenční číslo zhotovitele: EI-707/25

Uzavřené mezi smluvními stranami, jež jsou:

### MĚSTSKÁ ČÁST PRAHA – KUNRATICE

**Sídlo:** K LIBUŠI 7/10, PRAHA 4, KUNRATICE, 148 00  
**Zastoupený:** Ing. Lenkou Alinčovou, starostkou MČ Praha – Kunratice  
**IČO:** 00231134  
**DIČ:** CZ00231134  
**Bankovní spojení:** ČS Praha 4 číslo účtu: [REDACTED]  
(dále jen Objednatel)

a

### Zhotovitel

#### CL-EVANS s.r.o.

**Sídlem:** Bulharská 1557, 470 01 Česká Lípa  
**Zastoupený:** Mgr. Tomášem Kafkou, Ing. Jáchymem Tlapou a Ing. Lucíí Zímovou, jednateli společnosti  
**IČO:** 26768607  
**DIČ:** CZ26768607  
**Bankovní spojení:** Komerční banka a.s. číslo účtu: [REDACTED]  
číslo účtu, který Zhotovitel užívá v rámci své podnikatelské činnosti, resp. jedná se o bankovní účet plátce DPH, který je zveřejněn v registru plátců DPH, pokud je Zhotovitel plátcem DPH.  
Zapsaný v Obchodním rejstříku vedeném u **Krajského soudu v Ústí nad Labem** oddíl C, vložka 19685  
(dále jen Zhotovitel)

**uzavřely ke Smlouvě o dílo ze dne 5.5.2025, evidenční číslo objednatele 25 006 3 00 a evidenční číslo zhotovitele: EI-707/25 (dále jen „Smlouva“) dodatek tohoto znění:**

### Preambule

Při realizaci díla s názvem: „**Dostavba sportoviště v areálu ZŠ Kunratice II. etapa**“, se vyskytly dodatečné práce, které nebylo možné před zahájením předvídat. Nutnost, případně vhodnost provedení těchto prací je odsouhlasena TDS, projektantem a objednatelem a jsou popsány ve stavebním deníku, a specifikovány ve změnovém listu ZL č. 1, včetně příslušného soupisu prací.

V průběhu provádění prací se dále vyskytly práce, které nebudou po dohodě smluvních stran provedeny – méněpráce. Tyto méněpráce jsou uvedeny ve změnovém listu ZL č. 1 včetně příslušného soupisu prací.

Jedná se o dodatečné stavební práce, které nemění celkovou povahu veřejné zakázky; hodnota dodatečných stavebních prací, služeb nebo dodávek nepřekročí 15 % původní hodnoty závazku. (hodnota dodatečných prací a méněprací činí 0,7 % původní hodnoty závazku).

Vzhledem k výrazně nepříznivým klimatickým podmínkám v prosinci 2025 a v lednu a únoru 2026, se smluvní strany dále dohodly, v souladu s vyhrazenou změnou smlouvy, podle č. 2.3.5. Smlouvy, na prodloužení doby plnění.



## Článek I. Předmět dodatku

V souladu s § 222 odstavec (4) Zákona č. 134/2016 Sb. o zadávání veřejných zakázek v platném znění (dále jen "Zákon") a se smluvním ujednáním podle článku 1.8. Smlouvy o dílo, se obě strany dohodly na následujících změnách smlouvy:

**1.1. V článku „II. Doba plnění“ se odstavec 2.2. „DOHODNUTÁ DOBA PLNĚNÍ (TERMÍNY)“ v souladu s vyhrazenou změnou lhůty či termínu plnění podle odstavce 2.3.5. této smlouvy mění na následující znění:**

**2.2.1. zahájení provádění díla**

**nejpozději do 18.8.2025;**

**2.2.2. řádné ukončení a předání díla (Zhotovitelem Objednateli bez vad a nedodělků bránících v užívání)**

**nejpozději do 15 kalendářních měsíců od zahájení provádění díla podle odst. 2.2.1. této smlouvy (původní termín se tímto dodatkem prodlužuje o 30 kalendářních dnů)**

**tj. do dne 30.10.2026;**

**2.2.3. odstranění veškerých vad a nedodělků**

**nejpozději do 15 kalendářních dnů od termínu podle odst. 2.2.2. této smlouvy**

**tj. do dne 14.11.2026;**

**2.2.4. řádné vyklizení staveniště**

**nejpozději do 15 kalendářních dnů od termínu uvedeného v odstavci 2.2.3. tohoto článku.**

**1.2. Článek „I. Předmět“ smlouvy se doplňuje v odstavci 1.1. „DOHODNUTÝ PŘEDMĚT PLNĚNÍ ZHOTOVITELE (DÍLO)“ této smlouvy o další body 1.1.1a a 1.1.1b s následujícím zněním:**

**1.1.1a. Předmět plnění smlouvy se rozšiřuje o dodatečné stavební práce specifikované ve změnovém listu ZL č. 1, včetně příslušného soupisu prací.**

**1.1.1b. Předmět plnění smlouvy se zužuje o stavební práce, které po dohodě smluvních stran nebudou provedeny a které jsou specifikovány ve změnovém listu ZL č. 1, včetně příslušného soupisu prací.**

**1.3. V článku „IV. Cena“ smlouvy se ruší body 4.1.1., 4.1.2. a 4.1.4 v odstavci 4.1. „CENA DÍLA“ této smlouvy a nahrazují se novými body 4.1.1., 4.1.2. a 4.1.4. této smlouvy v následujícím znění:**

**4.1.1. Cena díla dle Dodatku č. 1 uvedeného v článku IV. této smlouvy činí bez daně z přidané hodnoty**

**72 888 933,96 Kč bez DPH**

(72 449 099,55 Kč platná cena díla dle smlouvy bez dodatků

+ 474 955,88 Kč cena dodatečných prací podle ZL č. 1

- 35 121,47 Kč cena méněprací podle ZL č. 1)

**4.1.2 Daň z přidané hodnoty v základní sazbě 21 % z ceny díla uvedené v odstavci 4.1.1. tohoto Dodatku č.1 činí částku**

**15 306 676,13 Kč**

**4.1.4 Celková cena díla dle Dodatku č. 1 této smlouvy činí včetně daně z přidané hodnoty celkem**

**88 195 610,09 Kč**

## Článek II. Závěrečná ustanovení

**2.1. Ostatní ujednání Smlouvy nedotčená tímto dodatkem zůstávají v platnosti beze změn.**

**2.2. Nedílnou součástí tohoto dodatku je tato příloha:**

➤ příloha číslo 1

- změnový list ZL č. 1 a příslušný soupis dodatečných prací a méněprací

➤ příloha číslo 2

- tabulka – evidence dnů pro prodloužení lhůty výstavby v důsledku nepříznivých klimatických vlivů

**2.3. Tento Dodatek nabývá platnosti dnem podpisu oprávněných zástupců smluvních stran a účinností zveřejněním v registru smluv.**



- 2.4.** Smluvní strany shodně a výslovně prohlašují, že došlo k dohodě o celém obsahu tohoto dodatku a že je jim obsah dodatku dobře znám v celém jeho rozsahu s tím, že dodatek je projevem jejich vážné, pravé a svobodné vůle. Na důkaz souhlasu připojují smluvní strany své podpisy, jak následuje.

**V Kunraticích dne ..... 2026**

**V Praze dne dle el. podpisu**

--	--

---

za Objednatele

**Ing. Lenka Alinčová**  
starostka MČ Praha - Kunratice

za Zhotovitele

**Mgr. Tomáš Kafka a Ing. Jáchym Tlapa**  
jednatelé společnosti CL-EVANS s.r.o.

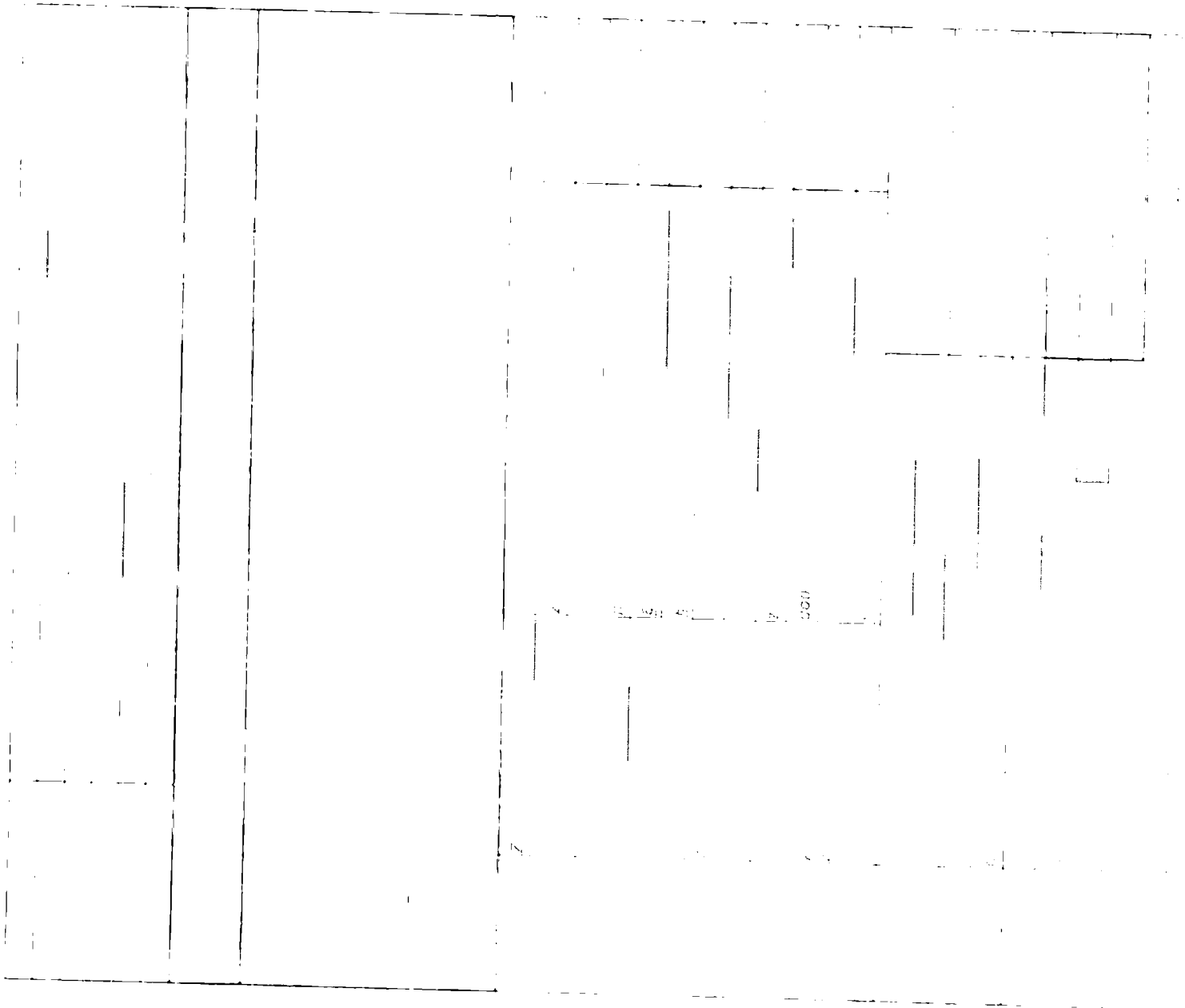



# REKAPITULACE STAVBY

Kód: 528025

Stavba: „Dostavba sportoviště v areálu ZŠ Kunratice II. etapa“ - ZMĚNOVÝ LIST č. 1 - Dodatek č.1

KSO:

Místo: Předškolní 420

CC-CZ:

Datum: 04.05.2026

Zadavatel:

Městská část Praha - Kunratice

IČ:

DIČ:

Zhotovitel:

CL-EVANS s.r.o.

IČ:

26768607

DIČ:

CZ26768607

Projektant:

BOMART spol. s r.o.

IČ:

DIČ:

Zpracovatel:

IČ:

DIČ:

Poznámka:

Soupis prací je sestaven s využitím Cenové soustavy ÚRS. Položky, které pochází z této cenové soustavy, jsou ve sloupci 'Cenová soustava' označeny popisem 'CS ÚRS' a úrovní příslušného kalendářního pololetí. Veškeré další informace vymezující popis a podmínky použití těchto položek z Cenové soustavy, které nejsou uvedeny přímo v soupisu prací, jsou neomezeně dálkově k dispozici na webu podmínky.urs.cz.

**Cena bez DPH**

**439 834,41**

DPH základní	Sazba daně
snížená	21,00%
	12,00%

Základ daně
<b>439 834,41</b>
0,00

Výše daně
<b>92 365,23</b>
0,00

**Cena s DPH**

**v**

**CZK**

**532 199,64**

# REKAPITULACE OBJEKTŮ STAVBY A SOUPISŮ PRACÍ

Kód: 528025

Stavba: „Dostavba sportoviště v areálu ZŠ Kunratice II. etapa“ - ZMĚNOVÝ LIST č. 1 - Dodatek č.1

Místo: Předškolní 420

Datum: 04.05.2026

Zadavatel: Městská část Praha - Kunratice

Projektant: BOMART spol. s r.o.

Zhotovitel: CL-EVANS s.r.o.

Zpracovatel:

Kód	Popis	Cena bez DPH [CZK]	Cena s DPH [CZK]	Typ
<b>Náklady stavby celkem</b>		<b>439 834,41</b>	<b>532 199,64</b>	
ZML_01	Úprava prefabrikovaných sloupů	117 301,00	141 934,21	STA
ZML_01_V	Vícepráce	152 422,47	184 431,19	Soupis
CP	Méněpráce	-35 121,47	-42 496,98	Soupis
ZML_01_M	P			
ZML_02	Realizace podkladních betonů	153 204,57	185 377,53	STA
ZML_02_V	Vícepráce	153 204,57	185 377,53	Soupis
CP				
ZML_03	Doplnění separačních PE folií	7 393,16	8 945,72	STA
ZML_03_V	Vícepráce	7 393,16	8 945,72	Soupis
CP				
ZML_04	Střešní oplechování	68 899,06	83 367,86	STA
ZML_04_V	Vícepráce	68 899,06	83 367,86	Soupis
CP				
ZML_06	VRN k dod. č. 1	93 036,62	112 574,31	STA

# KRYCÍ LIST SOUPISU PRACÍ

Stavba:

„Dostavba sportoviště v areálu ZŠ Kunratice II. etapa“ - ZMĚNOVÝ LIST č. 1 - Dodatek č.1

Objekt:

ZML\_01 - Úprava prefabrikovaných sloupů

Soupis:

**ZML\_01\_VCP - Vícepráce**

KSO:

Místo:

Zadavatel:

Městská část Praha - Kunratice

Zhotovitel:

CL-EVANS s.r.o.

Projektant:

BOMART spol. s r.o.

Zpracovatel:

Poznámka:

CC-CZ:

Datum: 04.05.2026

IČ:

DIČ:

IČ:

26768607

DIČ:

CZ26768607

IČ:

DIČ:

IČ:

DIČ:

**Cena bez DPH**

**152 422,47**

DPH základní  
snížená

Základ daně

152 422,47

0,00

Sazba daně

21,00%

12,00%

Výše daně

32 008,72

0,00

**Cena s DPH**

**v CZK**

**184 431,19**

# REKAPITULACE ČLENĚNÍ SOUPISU PRACÍ

Stavba:

„Dostavba sportoviště v areálu ZŠ Kunratice II. etapa“ - ZMĚNOVÝ LIST č. 1 - Dodatek č.1

Objekt:

ZML\_01 - Úprava prefabrikovaných sloupů

Soupis:

**ZML\_01\_VCP - Vícepráce**

Místo:

Zadavatel: Městská část Praha - Kunratice

Zhotovitel: CL-EVANS s.r.o.

Datum: 04.05.2026

Projektant: BOMART spol. s r.o.

Zpracovatel:

Kód dílu - Popis

Cena celkem [CZK]

## Náklady stavby celkem

HSV - Práce a dodávky HSV

**152 422,47**

3 - Svislé a kompletní konstrukce

152 422,47

998 - Přesun hmot

146 403,78

6 018,69

# SOUPIS PRACÍ

Stavba:

„Dostavba sportoviště v areálu ZŠ Kunratice II. etapa“ - ZMĚNOVÝ LIST č. 1 - Dodatek č.1

Objekt:

ZML\_01 - Úprava prefabrikovaných sloupů

Soupis:

**ZML\_01\_VCP - Vícepráce**

Místo:

Zadavatel: Městská část Praha - Kunratice

Zhotovitel: CL-EVANS s.r.o.

Datum: 04.05.2026

Projektant: BOMART spol. s r.o.

Zpracovatel:

PČ	Typ	Kód	Popis	MJ	Množství	J.cena [CZK]	Cena celkem [CZK]	Cenová soustava
							<b>152 422,47</b>	
D		HSV	Práce a dodávky HSV				<b>152 422,47</b>	
D		3	Svislé a kompletní konstrukce				<b>146 403,78</b>	
1	M	59362003	sloup ŽB včetně výztuže přes 200 do 230kg/m3 objem prefabrikátu přes 1m3	m3	2,909	24 044,00	69 944,00	
		VV	"Sloupy dle PD"					
		VV	"sloup C01" -10*2,45			-24,500		
		VV	"sloup C2" -4*1,94			-7,760		
		VV	"sloup C3" -2*1,92			-3,840		
		VV	"sloup C4" -4*1,94			-7,760		
		VV	Mezisoučet			-43,860		
		VV	"sloupy dle skutečnosti"					
		VV	"sloup C01" 10*0,5*0,6*9,15			27,450		
		VV	"sloup C2" 4*0,47*0,45*9,15			7,741		
		VV	"sloup C3" 2*0,47*0,45*9,07			3,837		
		VV	"sloup C4" 4*0,47*0,45*9,15			7,741		
		VV	Součet			2,909		
2	M	59362003.R	nové konzole sloupů	kpl	1,000	33 649,00	33 649,00	
		VV	"předložená nabídka od realizační firmy "					
		VV	1			1,000		
3	M	59332000.1	stěna nenosná ŽB včetně výztuže do 120kg/m3 objem prefabrikátu do 1m3	m3	2,257	18 968,00	42 810,78	
		VV	"ST 04"					
		VV	"w06" 4,985*0,25*0,15*4			0,748		
		VV	"w04" 5*0,25*0,15			0,188		
		VV	"dveře" -1,16*0,25*0,15			-0,044		
		VV	"ST 07"					
		VV	"w09A"4,28*0,25*0,15			0,161		
		VV	"w09A"4,28*0,25*0,15			0,161		
		VV	"w11" 4,205*0,25*0,15*2			0,315		
		VV	"w11" 4,205*0,25*0,15*2			0,315		
		VV	"w09B" 4,28*0,25*0,15			0,161		
		VV	"w09B" 4,28*0,25*0,15			0,161		
		VV	"ST 01"					
		VV	"w01"2,435*0,25*0,15			0,091		
		VV	Součet			2,257		
D		998	Přesun hmot				<b>6 018,69</b>	
4	K	998011002	Presun hmot pro budovy občanske vystavby, bydleni, vyrobu a služby s nosnou svislou konstrukci zděnou z cihel, tvárníc nebo kamene vodorovná dopravní vzdálenost do 100 m základní pro budovy výšky přes 6 do 12 m	t	13,710	439,00	<b>6 018,69</b>	

# KRYCÍ LIST SOUPISU PRACÍ

Stavba:

„Dostavba sportoviště v areálu ZŠ Kunratice II. etapa“ - ZMĚNOVÝ LIST č. 1 - Dodatek č.1

Objekt:

ZML\_01 - Úprava prefabrikovaných sloupů

Soupis:

**ZML\_01\_MP - Méněpráce**

KSO:

Místo:

Zadavatel:

Městská část Praha - Kunratice

Zhotovitel:

CL-EVANS s.r.o.

Projektant:

BOMART spol. s r.o.

Zpracovatel:

Poznámka:

CC-CZ:

Datum: 04.05.2026

IČ:

DIČ:

IČ:

26768607

DIČ:

CZ26768607

IČ:

DIČ:

IČ:

DIČ:

**Cena bez DPH**

**-35 121,47**

DPH základní  
snížená

Základ daně

-35 121,47

0,00

Sazba daně

21,00%

12,00%

Výše daně

-7 375,51

0,00

**Cena s DPH**

**v CZK**

**-42 496,98**

# REKAPITULACE ČLENĚNÍ SOUPISU PRACÍ

Stavba:

„Dostavba sportoviště v areálu ZŠ Kunratice II. etapa“ - ZMĚNOVÝ LIST č. 1 - Dodatek č.1

Objekt:

ZML\_01 - Úprava prefabrikovaných sloupů

Soupis:

**ZML\_01\_MP - Měněpráce**

Místo:

Zadavatel: Městská část Praha - Kunratice

Zhotovitel: CL-EVANS s.r.o.

Datum: 04.05.2026

Projektant: BOMART spol. s r.o.

Zpracovatel:

Kód dílu - Popis

Cena celkem [CZK]

## Náklady stavby celkem

HSV - Práce a dodávky HSV

**-35 121,47**

2 - Zakládání

-34 720,00

PSV - Práce a dodávky PSV

-34 720,00

712 - Povlakové krytiny

-401,47

-401,47

# SOUPIS PRACÍ

Stavba:

„Dostavba sportoviště v areálu ZŠ Kunratice II. etapa“ - ZMĚNOVÝ LIST č. 1 - Dodatek č.1

Objekt:

ZML\_01 - Úprava prefabrikovaných sloupů

Soupis:

**ZML\_01\_MP - Měněpráce**

Místo:

Zadavatel: Městská část Praha - Kunratice

Zhotovitel: CL-EVANS s.r.o.

Datum: 04.05.2026

Projektant: BOMART spol. s r.o.

Zpracovatel:

PČ	Typ	Kód	Popis	MJ	Množství	J.cena [CZK]	Cena celkem [CZK]	Cenová soustava
							<b>-35 121,47</b>	
D	HSV		Práce a dodávky HSV				-34 720,00	
D	2		Zakládání				-34 720,00	
1	K	273362099	Výztuž základových desek z kotevních šroubů (typ L) s rozkovanými hlavami, délka 500 mm, průměr 32 mm	kus	-80,000	434,00	-34 720,00	
P			<i>Poznámka k položce: referenční výrobek - kotevní šroub Peikko HPM 30L</i>					
VV			"Dle dílenské dokumentace"					
VV			-80			-80,000		
VV			Součet			-80,000		
D	PSV		Práce a dodávky PSV				-401,47	
D	712		Povlakové krytiny				-401,47	
2	K	998712102	Přesun hmot pro povlakové krytiny stanovený z hmotnosti přesunovaného materiálu vodorovná dopravní vzdálenost do 50 m základní v objektech výšky přes 6 do 12 m	t	-0,328	1 224,00	-401,47	

# KRYCÍ LIST SOUPISU PRACÍ

Stavba:

„Dostavba sportoviště v areálu ZŠ Kunratice II. etapa“ - ZMĚNOVÝ LIST č. 1 - Dodatek č.1

Objekt:

ZML\_02 - Realizace podkladních betonů

Soupis:

**ZML\_02\_VCP - Vícepráce**

KSO:

Místo:

Zadavatel:

Městská část Praha - Kunratice

Zhotovitel:

CL-EVANS s.r.o.

Projektant:

BOMART spol. s r.o.

Zpracovatel:

Poznámka:

CC-CZ:

Datum: 04.05.2026

IČ:

DIČ:

IČ:

26768607

DIČ:

CZ26768607

IČ:

DIČ:

IČ:

DIČ:

**Cena bez DPH**

**153 204,57**

DPH základní  
snížená

Základ daně

153 204,57

0,00

Sazba daně

21,00%

12,00%

Výše daně

32 172,96

0,00

**Cena s DPH**

**v CZK**

**185 377,53**

# REKAPITULACE ČLENĚNÍ SOUPISU PRACÍ

Stavba:

„Dostavba sportoviště v areálu ZŠ Kunratice II. etapa“ - ZMĚNOVÝ LIST č. 1 - Dodatek č.1

Objekt:

ZML\_02 - Realizace podkladních betonů

Soupis:

**ZML\_02\_VCP - Vícepráce**

Místo:

Zadavatel: Městská část Praha - Kunratice

Zhotovitel: CL-EVANS s.r.o.

Datum: 04.05.2026

Projektant: BOMART spol. s r.o.

Zpracovatel:

Kód dílu - Popis

Cena celkem [CZK]

## Náklady stavby celkem

HSV - Práce a dodávky HSV

**153 204,57**

2 - Zakládání

153 204,57

998 - Přesun hmot

120 647,01

32 557,56

# SOUPIS PRACÍ

Stavba:

„Dostavba sportoviště v areálu ZŠ Kunratice II. etapa“ - ZMĚNOVÝ LIST č. 1 - Dodatek č.1

Objekt:

ZML\_02 - Realizace podkladních betonů

Soupis:

**ZML\_02\_VCP - Vícepráce**

Místo:

Zadavatel: Městská část Praha - Kunratice

Zhotovitel: CL-EVANS s.r.o.

Datum: 04.05.2026

Projektant: BOMART spol. s r.o.

Zpracovatel:

PČ	Typ	Kód	Popis	MJ	Množství	J.cena [CZK]	Cena celkem [CZK]	Cenová soustava
							<b>153 204,57</b>	
D		HSV	Práce a dodávky HSV				153 204,57	
D		2	Zakládání				120 647,01	
1	K	273321511	Základy z betonu železového (bez výztuže) desky z betonu bez zvláštních nároků na prostředí tř. C 25/30	m3	29,643	4 070,00	120 647,01	
		vv	"na základě dodacích listů z betonárny"					
		vv	29,643		29,643			
		vv	Součet			29,643		
D		998	Přesun hmot				32 557,56	
2	K	998011002	Přesun hmot pro budovy občanské výstavby, bydlení, výrobu a služby s nosnou svislou konstrukcí zděnou z cihel, tvárnic nebo kamene vodorovná dopravní vzdálenost do 100 m základní pro budovy výšky přes 6 do 12 m	t	74,163	439,00	32 557,56	

# KRYCÍ LIST SOUPISU PRACÍ

Stavba:

„Dostavba sportoviště v areálu ZŠ Kunratice II. etapa“ - ZMĚNOVÝ LIST č. 1 - Dodatek č.1

Objekt:

ZML\_03 - Doplnění separačních PE folií

Soupis:

**ZML\_03\_VCP - Vícepráce**

KSO:

Místo:

Zadavatel:

Městská část Praha - Kunratice

Zhotovitel:

CL-EVANS s.r.o.

Projektant:

BOMART spol. s r.o.

Zpracovatel:

Poznámka:

CC-CZ:

Datum: 04.05.2026

IČ:

DIČ:

IČ:

26768607

DIČ:

CZ26768607

IČ:

DIČ:

IČ:

DIČ:

**Cena bez DPH**

**7 393,16**

DPH základní  
snížená

Základ daně

7 393,16

0,00

Sazba daně

21,00%

12,00%

Výše daně

1 552,56

0,00

**Cena s DPH**

**v CZK**

**8 945,72**

# REKAPITULACE ČLENĚNÍ SOUPISU PRACÍ

Stavba:

„Dostavba sportoviště v areálu ZŠ Kunratice II. etapa“ - ZMĚNOVÝ LIST č. 1 - Dodatek č.1

Objekt:

ZML\_03 - Doplnění separačních PE folií

Soupis:

**ZML\_03\_VCP - Vícepráce**

Místo:

Zadavatel: Městská část Praha - Kunratice

Zhotovitel: CL-EVANS s.r.o.

Datum: 04.05.2026

Projektant: BOMART spol. s r.o.

Zpracovatel:

Kód dílu - Popis

Cena celkem [CZK]

## Náklady stavby celkem

PSV - Práce a dodávky PSV

713 - Izolace tepelné

**7 393,16**

7 393,16

7 393,16

# SOUPIS PRACÍ

Stavba:

„Dostavba sportoviště v areálu ZŠ Kunratice II. etapa“ - ZMĚNOVÝ LIST č. 1 - Dodatek č.1

Objekt:

ZML\_03 - Doplnění separačních PE folií

Soupis:

**ZML\_03\_VCP - Vícepráce**

Místo:

Zadavatel: Městská část Praha - Kunratice

Zhotovitel: CL-EVANS s.r.o.

Datum: 04.05.2026

Projektant: BOMART spol. s r.o.

Zpracovatel:

PČ	Typ	Kód	Popis	MJ	Množství	J.cena [CZK]	Cena celkem [CZK]	Cenová soustava
							<b>7 393,16</b>	
D		PSV	Práce a dodávky PSV				7 393,16	
D		713	Izolace tepelné				7 393,16	
1	K	713191232	Montáž tepelné izolace stavebních konstrukcí - doplňky a konstrukční součásti stěn a sloupů překrytí fólií separační z PE	m2	70,971	19,80	1 405,23	CS ÚRS 2026 01
		Online PSC	<a href="https://podminek.urs.cz/item_CS_URS_2026_01_713191232">https://podminek.urs.cz/item_CS_URS_2026_01_713191232</a>					
		VV	"dle plochy dilatace mezi objekty"					
		VV	70,971		70,971			
		VV	Součet		70,971			
2	M	28323063	fólie LDPE (650 kg/m3) proti zemní vlhkosti nad úrovní terénu tl 0,6mm	m2	86,656	69,10	5 987,93	CS ÚRS 2026 01
		VV	70,971*1,221 *Přepočtené koeficientem množství		86,656			

# KRYCÍ LIST SOUPISU PRACÍ

Stavba:

„Dostavba sportoviště v areálu ZŠ Kunratice II. etapa“ - ZMĚNOVÝ LIST č. 1 - Dodatek č.1

Objekt:

ZML\_04 - Střešní oplechování

Soupis:

**ZML\_04\_VCP - Vícepráce**

KSO:

Místo:

Zadavatel:

Městská část Praha - Kunratice

Zhotovitel:

CL-EVANS s.r.o.

Projektant:

BOMART spol. s r.o.

Zpracovatel:

Poznámka:

CC-CZ:

Datum: 04.05.2026

IČ:

DIČ:

IČ:

26768607

DIČ:

CZ26768607

IČ:

DIČ:

IČ:

DIČ:

## Cena bez DPH

**68 899,06**

DPH základní  
snížená

Základ daně

68 899,06

0,00

Sazba daně

21,00%

12,00%

Výše daně

14 468,80

0,00

## Cena s DPH

**v CZK**

**83 367,86**

## REKAPITULACE ČLENĚNÍ SOUPISU PRACÍ

Stavba:

„Dostavba sportoviště v areálu ZŠ Kunratice II. etapa“ - ZMĚNOVÝ LIST č. 1 - Dodatek č.1

Objekt:

ZML\_04 - Střešní oplechování

Soupis:

**ZML\_04\_VCP - Vícepráce**

Místo:

Zadavatel: Městská část Praha - Kunratice

Zhotovitel: CL-EVANS s.r.o.

Datum: 04.05.2026

Projektant: BOMART spol. s r.o.

Zpracovatel:

Kód dílu - Popis

Cena celkem [CZK]

### Náklady stavby celkem

PSV - Práce a dodávky PSV

**68 899,06**

764 - Konstrukce klempířské

68 899,06

68 899,06

# SOUPIS PRACÍ

Stavba:

„Dostavba sportoviště v areálu ZŠ Kunratice II. etapa“ - ZMĚNOVÝ LIST č. 1 - Dodatek č.1

Objekt:

ZML\_04 - Střešní oplechování

Soupis:

**ZML\_04\_VCP - Vícepráce**

Místo:

Zadavatel: Městská část Praha - Kunratice

Zhotovitel: CL-EVANS s.r.o.

Datum: 04.05.2026

Projektant: BOMART spol. s r.o.

Zpracovatel:

PČ	Typ	Kód	Popis	MJ	Množství	J.cena [CZK]	Cena celkem [CZK]	Cenová soustava
							<b>68 899,06</b>	
D		PSV	Práce a dodávky PSV				<b>68 899,06</b>	
D		764	Konstrukce klempířské				68 899,06	
1	K	767190123	Montáž oplechování a lemování ocelových konstrukcí stěn, příček a střech z ocelových plechů, rš přes 330 do 500 mm <small><a href="https://podminy.urs.cz/item_CS_URS_2026_01_767190123">https://podminy.urs.cz/item_CS_URS_2026_01_767190123</a></small>	m	104,600	278,00	29 078,80	CS ÚRS 2026 01
		Online PSC						
2	K	767190124	Montáž oplechování a lemování ocelových konstrukcí stěn, příček a střech z ocelových plechů, rš přes 500 do 750 mm <small><a href="https://podminy.urs.cz/item_CS_URS_2026_01_767190124">https://podminy.urs.cz/item_CS_URS_2026_01_767190124</a></small>	m	32,300	316,00	10 206,80	CS ÚRS 2026 01
		Online PSC						
3	M	13814201	plech hladký Pz jakost EN 10143 tl 1,5mm tabule	t	0,661	42 200,00	27 894,20	CS ÚRS 2026 01
4	K	998764102	Přesun hmot pro konstrukce klempířské stanovený z hmotnosti přesunovaného materiálu vodorovná dopravní vzdálenost do 50 m základní v objektech výšky přes 6 do 12 m	t	0,661	2 601,00	1 719,26	

# KRYCÍ LIST SOUPISU PRACÍ

Stavba:

„Dostavba sportoviště v areálu ZŠ Kunratice II. etapa“ - ZMĚNOVÝ LIST č. 1 - Dodatek č.1

Objekt:

**ZML\_06 - VRN k dod. č. 1**

KSO:

Místo:

Zadavatel:

Městská část Praha - Kunratice

Zhotovitel:

CL-EVANS s.r.o.

Projektant:

BOMART spol. s r.o.

Zpracovatel:

Poznámka:

CC-CZ:

Datum: 04.05.2026

IČ:

DIČ:

IČ:

26768607

DIČ:

CZ26768607

IČ:

DIČ:

IČ:

DIČ:

**Cena bez DPH**

**93 036,62**

DPH základní  
snížená

Základ daně

93 036,62

0,00

Sazba daně

21,00%

12,00%

Výše daně

19 537,69

0,00

**Cena s DPH**

**v CZK**

**112 574,31**

# REKAPITULACE ČLENĚNÍ SOUPISU PRACÍ

Stavba:

„Dostavba sportoviště v areálu ZŠ Kunratice II. etapa“ - ZMĚNOVÝ LIST č. 1 - Dodatek č.1

Objekt:

**ZML\_06 - VRN k dod. č. 1**

Místo:

Zadavatel: Městská část Praha - Kunratice

Zhotovitel: CL-EVANS s.r.o.

Datum: 04.05.2026

Projektant: BOMART spol. s r.o.

Zpracovatel:

Kód dílu - Popis

Cena celkem [CZK]

## Náklady stavby celkem

VRN - Vedlejší rozpočtové náklady

**93 036,62**

VRN3 - Zařízení staveniště

93 036,62

93 036,62

# SOUPIS PRACÍ

Stavba:

„Dostavba sportoviště v areálu ZŠ Kunratice II. etapa“ - ZMĚNOVÝ LIST č. 1 - Dodatek č.1

Objekt:

**ZML\_06 - VRN k dod. č. 1**

Místo:

Zadavatel: Městská část Praha - Kunratice

Zhotovitel: CL-EVANS s.r.o.

Datum: 04.05.2026

Projektant: BOMART spol. s r.o.

Zpracovatel:

PČ	Typ	Kód	Popis	MJ	Množství	J.cena [CZK]	Cena celkem [CZK]	Cenová soustava
<b>Náklady soupisu celkem</b>							<b>93 036,62</b>	
D		VRN	Vedlejší rozpočtové náklady				93 036,62	
D		VRN3	Zařízení staveniště				93 036,62	
1	K	030001000	Zařízení staveniště	soubor	0,074	1 257 251,58	93 036,62	
P			<i>Poznámka k položce: Zřízení, provoz, údržbu a demontáž v rozsahu v.č. E. Souhrnná technická zpráva a C.2 Koordinační situace, vše vč. energií a záborů</i>					
W			100/408*30/100		0,074			
W			Součet		0,074			

## SEZNAM FIGUR

Kód: 528025  
Stavba: ZŠ Kunratice - Dodatek č.1

Datum: 04.05.2026

Kód	Popis	MJ	Výměra
<b>ZML_03/</b>			
<b>ZML_03 VCP</b>	<b>Vícepráce</b>		
PT_01	skladba podlahy P/t.01	m2	631,280
PT_02	skladba podlahy P/t.02	m2	0,485
PT_03	skladba podlahy P/t.03	m2	29,370
<b>ZML_04/</b>			
<b>ZML_04 VCP</b>	<b>Vícepráce</b>		
PT_01	skladba podlahy P/t.01	m2	631,280
PT_02	skladba podlahy P/t.02	m2	0,485
PT_03	skladba podlahy P/t.03	m2	29,370

**Příloha č. 2**

**Tabulka – evidence dnů pro prodloužení lhůty výstavby v důsledku nepříznivých klimatických vlivů**

**Dostavba sportoviště v areálu ZŠ Kunratice II. etapa**

05.01.2026	01.01.2026
06.01.2026	02.01.2026
07.01.2026	03.01.2026
08.01.2026	04.01.2026
	09.01.2026
	10.01.2026
	11.01.2026
	12.01.2026
	13.01.2026
	19.01.2026
	20.01.2026
	21.01.2026
	22.01.2026
	23.01.2026
	24.01.2026
	25.01.2026
	27.01.2026
	28.01.2026
	29.01.2026
	01.02.2026
	02.02.2026
	03.02.2026
	04.02.2026
	16.02.2026
	19.02.2026
	20.02.2026

<b>Celkem kalendářních dnů v 01-02/2026</b>	<b>4</b>	<b>26</b>
<b>Součet kalendářních dnů</b>	<b>30</b>	