





**SMLOUVA O DÍLO**  
KRPT-97865-15/ČJ-2026-0700VZ



Článek I.  
**Smluvní strany**

**Česká republika – Krajské ředitelství policie Moravskoslezského kraje**

Sídlo: 30. dubna 1682/24, 702 00 Ostrava – Moravská Ostrava  
Kontaktní adresa: 30. dubna 1682/24, 702 00 Ostrava – Moravská Ostrava  
IČO: 75151502  
DIČ: CZ75151502  
Bankovní spojení:   
Zastoupená: Mgr. Jakub Žejdlík – vedoucí odboru správy majetku  
Kontaktní osoba:   
E-mail:   
Telefon:   
(dále jen „objednatel“)

a

**WITRA spol. s r.o.**

Sídlo: Komenského 134, 742 01 Suchdol nad Odrou  
Kontaktní adresa: Komenského 134, 742 01 Suchdol nad Odrou  
IČO: 427 67 989  
DIČ: CZ42767989  
Jejmž jménem jedná: Jiří Tvarůžek, jednatel  
Bankovní spojení: KB Nový Jičín  
Číslo účtu:   
Kontaktní osoba: Jiří Tvarůžek  
E-mail: .cz  
Telefon:   
zapsaná v obchodním rejstříku, vedeného Krajským soudem v Ostravě, oddíl C, vložka 2064  
(dále jen „zhotovitel“)

uzavírají níže uvedeného dne, měsíce a roku v souladu s § 2586 a násl. 89/2012 Sb., občanský zákoník, ve znění pozdějších předpisů (dále jen „občanský zákoník“), následující smlouvu:

## Článek II.

### Předmět smlouvy

1. Touto smlouvou se zhotovitel zavazuje za podmínek v ní sjednaných provést na svůj náklad a nebezpečí pro objednatele dílo spočívající v:
  - řádném provedení kontroly, revizí, servisu a údržbě hasicích přístrojů (dále jen „HP“) v objektech a vozidlech na teritoriu objednatele,
  - provedení kontroly zařízení pro zásobování požární vodou (dále jen „HY“) a provedení tlakové zkoušky požárních hadic v objektech na teritoriu objednatele,když bližší specifikace je uvedena v příloze č. 2 této smlouvy. Objednatel se zavazuje dílo převzít a zaplatit za něj sjednanou cenu podle článku III. této smlouvy.
2. Počet kontrolovaných zařízení a periodických zkoušek je uveden v příloze č. 1 a je pouze orientační. Jedná se cca o 2 105 ks HP přenosných, 1 ks HP pojízdný, 372 ks HY. Objednatel si vyhrazuje právo navýšit počet, popř. snížit počet kontrolovaných zařízení a periodických zkoušek dle svých aktuálních potřeb.
3. Předmětem této smlouvy je dále:
  - provádění roční kontroly provozuschopnosti HP na místě rozmístění HP v dané lokalitě. Jednotlivé kontroly HP, HY a tlakových zkoušek hadic budou obsahovat kontrolu, odvoz, periodickou zkoušku, tlakovou zkoušku a vrácení na původní místo. Součástí periodické zkoušky u HP je i případná výměna vadného těsnění, přičemž výměna může být provedena pouze za originální nebo jim kvalitativně rovnocenné,
  - odvoz vyřazených hasicích přístrojů k ekologické likvidaci včetně dodání protokolu o likvidaci, ve kterém bude uveden typ HP, jeho výrobní číslo a identifikační číslo objednatele (čárový kód),
  - dodání veškeré dokumentace k provedeným kontrolám a revizím hasební techniky,
  - v případě potřeby opravy HP či HY zhotovitel předloží objednateli cenovou nabídku na opravy s přesnou specifikací opravy a náhradních dílů. Jestliže objednatel bude cenovou nabídku akceptovat, vystaví objednávku.
4. Podkladem pro uzavření této smlouvy o dílo je cenová nabídka zhotovitele ze dne 12. 5. 2026 k veřejné zakázce č. j. KRPT-97865/ČJ-2026-0700VZ.

## Článek III.

### Cena za dílo a platební podmínky

1. Smluvní strany si dohodly ceny za poskytování činností dle této smlouvy, které jsou uvedeny v příloze č. 1 této smlouvy. Tyto ceny jsou cenami nejvýše přípustnými a zhotovitel je objednateli garantuje po celou dobu platnosti této smlouvy a zahrnují veškeré náklady zhotovitele nutné k realizaci předmětu této smlouvy (náklady na dopravu, odvoz hasicích přístrojů na provedení tlakových zkoušek, doklady apod.)  
Ceny případných dalších položek a jiných úkonů neuvedených v příloze č. 1 této smlouvy budou řešeny s objednatelem formou cenové nabídky (nabídek) dle potřeb objednatele.
2. Smluvní strany se dohodly, že celková cena za řádně zhotovené a předané dílo dle této smlouvy nesmí za sjednané období, tedy **do 31. prosince 2027**, přesáhnout částku ve výši **750 000,- Kč bez DPH, tedy 907 500,- Kč vč. DPH ve výši 21%**. Tato celková cena za dílo je stanovena jako nejvýše

přípustná, přičemž sazba DPH bude v případě její změny stanovena v souladu s platnými právními předpisy.

3. Objednatel si vyhrazuje právo nevyčerpat celkovou smlouvenou částku uvedenou v předchozím odstavci. Celková cena je pouze předpokládaná, závisí na množství úkonů požadovaných objednatelem pro zajištění provozuschopnosti a plné funkčnosti kontrolovaných zařízení. Provedení jiných úkonů musí být zhotovitelem předem projednány a odsouhlaseny pověřeným pracovníkem objednatele.
4. Vystavený daňový doklad (dále jen „faktura“) zhotovitelem bude uhrazen po převzetí díla objednatelem. Faktura musí obsahovat veškeré náležitosti dle ustanovení § 29 zák. č. 235/2004 Sb., o dani z přidané hodnoty, ve znění pozdějších předpisů a dle ustanovení § 435 občanského zákoníku.
5. Faktura bude objednateli předána osobně nebo poštou v podobě originálu, nebo e-mailem jako elektronický dokument s elektronickým podpisem, popřípadě datovou schránkou. Přílohou každé faktury bude „soupis provedených prací“, samostatně za každý objekt, zvlášť kontrola, periodická zkouška, vyřazení HP s uvedením počtů a jednotkových a celkových cen v souladu s touto smlouvou. Soupis provedených prací musí být potvrzen přebírající zodpovědnou osobou, čitelným jménem, podpisem a datem, a to při předávání daného díla objednateli. Společně s fakturou budou objednateli předány originály jednotlivých revizí, tj. dokladů o provedené kontrole, údržbě nebo vyřazení (likvidace). Práce a fakturace musí být provedeny a předány objednateli do 15. listopadu daného kalendářního roku.
6. Faktury včetně příloh budou vystaveny samostatně pro jednotlivé územní odbory, Městské ředitelství policie Ostrava a Krajské ředitelství policie Moravskoslezského kraje.

Faktura bude vystavena zvlášť za:

- roční kontroly provozuschopnosti HP a kontroly HY

Faktura bude vystavena zvlášť na základě dílčí objednávky za:

- periodické zkoušky HP, tlakové zkoušky požárních hadic a vyřazení HP
- dodání hadic a proudnic k HY

Na fakturách bude vždy uvedena adresa objednatele:

Krajské ředitelství policie Moravskoslezského kraje, 30. dubna 1682/24, 702 00 Ostrava.

Faktury budou zasílány na adresy pro doručování, uvedené v příloze č. 3 této smlouvy.

7. Smluvní strany se dohodly na lhůtě splatnosti faktury v délce třiceti (30) kalendářních dnů ode dne prokazatelného doručení faktury objednateli na kontaktní adresu objednatele. Cena díla se považuje za uhrazenou okamžikem odepsání fakturované ceny díla z bankovního účtu objednatele. Pokud objednatel uplatní nárok na odstranění vady díla ve lhůtě splatnosti faktury, není objednatel povinen až do odstranění vady díla uhradit cenu díla. Okamžikem odstranění vady díla začne běžet nová lhůta splatnosti faktury v délce třiceti (30) kalendářních dnů.
8. Objednatel nebude poskytovat zhotoviteli jakékoliv zálohy na úhradu ceny díla nebo její části.
9. Objednatel je oprávněn před uplynutím lhůty splatnosti faktury vrátit bez zaplacení fakturu, která neobsahuje náležitosti stanovené touto smlouvou nebo budou-li tyto údaje uvedeny chybně. Zhotovitel je povinen podle povahy nesprávnosti fakturu opravit nebo nově vyhotovit. V takovém případě není objednatel v prodlení se zaplacením ceny za dílo. Okamžikem doručení náležitě doplněné či opravené faktury začne běžet nová lhůta splatnosti faktury v délce třiceti (30) kalendářních dnů.

#### Článek IV.

#### **Doba a místo plnění, rozsah a předání díla**

1. Doba plnění se sjednává na dobu určitou, od účinnosti smlouvy do 31. prosince 2027.
2. Místem plnění dle této smlouvy je Krajské ředitelství policie Moravskoslezského kraje, Městské ředitelství policie Ostrava a jednotlivé územní odbory pod něj spadající, uvedené v příloze č. 2 smlouvy.
3. Přehled HY a HP s uvedením jejich druhu a množství je uveden v příloze č. 2 smlouvy. Termíny provádění plnění jsou rozděleny dle jednotlivých organizačních článků následovně:

	<u>Kontrola</u>
	<u>provozuschopnosti</u>
- KŘP Msk Ostrava	8/2026, 8/2027
- KŘP ŠPS Frýdek-Místek	9/2026, 9/2027
- MŘ Ostrava	10/2026, 10/2027
- ÚO Karviná	9/2026, 9/2027
- ÚO Frýdek-Místek	9/2026, 9/2027
- ÚO Nový Jičín	6/2026, 6/2027
- ÚO Opava	6/2026, 6/2027
- ÚO Bruntál	6/2026, 6/2027
- RZ Cyrilka, Čeladná	8/2026, 8/2027

Termíny periodických (tlakových) zkoušek budou provedeny u všech organizačních článků současně v době provádění kontroly provozuschopnosti. Termíny jsou pro zhotovitele závazné. Objednatel si vyhrazuje právo na změnu těchto termínů v návaznosti na povahu jednotlivých objektů, u kterých bude revize provedena. Změna bude mezi smluvními stranami zaznamenána v písemné podobě a bude smluvními stranami odsouhlasena s uvedením konkrétního termínu. Nedodržení termínů revizí bez předchozího odsouhlasení objednatelem bude považováno za porušení povinností zhotovitele.

4. HP umístěné ve vozidlech soustředí objednatel v dohodnutém termínu plnění na dohodnutém místě příslušného objektu Krajského ředitelství policie Moravskoslezského kraje, Městského ředitelství police Ostrava a územního odboru.
5. Plnění bude probíhat v pracovní dny v době od 7.00 hodin do 15.00 hodin, pokud nebude dohodnuto jinak.
6. Převzetím služby se rozumí předání protokolu, resp. výstupní zprávy oprávněnou osobou zhotovitele objednateli po předchozím provedení kontroly a revize.
7. Revizní zprávy či zprávy o kontrole budou zpracovány samostatně pro každý územní odbor, Městské ředitelství policie Ostrava a Krajské ředitelství policie Moravskoslezského kraje a zaslány v písemné podobě. Veškeré práce a zpracování dokumentace musí být provedeno v souladu s platnou legislativou, odbornými normami a průvodní dokumentací výrobce.
8. Při převzetí HP zhotovitelem k provedení díla do své provozovny musí zhotovitel vystavit objednateli doklad o odebrání hasicího přístroje a následném vrácení (dále jen „doklad“), ve kterém bude uveden typ hasicího přístroje, jeho výrobní číslo a identifikační číslo objednatele (čárový kód), jména a podpisy předávajícího a převíjajícího. Zhotovitel je povinen vrátit tytéž hasicí přístroje, s výjimkou hasicích

přístrojů, které byly zhotovitelem vyřazeny a tuto skutečnost zhotovitel na doklad vyznačí.

9. Při kontrole a údržbě HP mimo objekt objednatele, nesmí zhotovitel ponechat tento objekt bez zabezpečení odpovídajícím počtem HP. Zhotovitel v případě potřeby po tuto dobu bezplatně zabezpečí tento objekt vlastními HP, a to i v případě opravy či vyřazení HP, kdy vstoupil s objednatelem v jednání ohledně cenové nabídky na případnou opravu nebo dodání HP.
10. Objednatel je oprávněn odmítnout převzetí díla, pokud dílo nebude zhotoveno řádně v souladu s touto smlouvou a ve sjednané kvalitě, přičemž v takovém případě objednatel důvody odmítnutí převzetí díla písemně zhotoviteli sdělí, a to nejpozději do pěti (5) pracovních dnů od původního termínu předání díla. Na následné předání díla se použijí výše uvedená ustanovení tohoto článku.

#### Článek V.

#### **Práva a povinnosti smluvních stran**

1. Zhotovitel je oprávněn:
  - požadovat od objednatele potřebnou součinnost,
  - upozornit objednatele na překážky znemožňující provedení díla
  - odstoupit od smlouvy při podstatném porušení povinností objednatele
  - požadovat od objednatele řádné a včasné zaplacení dohodnuté ceny
2. Objednatel je oprávněn:
  - požadovat od zhotovitele potřebnou součinnost
  - požadovat od zhotovitele řádné a včasné plnění jeho povinností dle čl. IV a to v řádném či náhradním termínu, na němž se se zhotovitelem dohodne
  - odstoupit od smlouvy při podstatném porušení povinností zhotovitele
3. Zhotovitel se zavazuje:
  - provést dílo řádně a včas, ve stanoveném místě, stanoveným způsobem a ve stanovené jakosti
  - opatřit věci potřebné k provedení díla
  - upozornit objednatele na překážky znemožňující provedení díla
  - odevzdat objednateli dílo řádně a včas
  - nést odpovědnost za vadné a opožděné plnění a způsobené škody z tohoto plnění
  - nepověřit prováděním díla jinou osobu
  - při zhotovení díla postupovat s odbornou péčí, podle svých nejlepších znalostí a schopností, chránit zájmy a dobré jméno objednatele a postupovat v souladu s jeho pokyny
  - dodržovat při provádění díla veškeré požadavky k zajištění bezpečnosti a ochrany zdraví při práci
  - při realizaci díla eliminovat v maximální možné míře dopady na provoz pracoviště
4. Objednatel se zavazuje:
  - poskytnout zhotoviteli potřebné spolupůsobení (součinnost)
  - předat předem zhotoviteli nezbytné informace potřebné k zajištění činnosti dle čl. II, odst.1 této smlouvy
  - provedené dílo převzít
  - oznámit zhotoviteli vady díla a požadovat jejich odstranění v náhradním termínu, na němž se se zhotovitelem dohodne
  - zaplatit cenu díla

## Článek VI.

### Záruka

1. Zhotovitel ručí za kvalitu jím prováděných prací či služby (díla) dle této smlouvy po dobu 12 měsíců od data předání provedených prací či služby objednateli.
2. Objednatel je oprávněn uplatnit vadu u zhotovitele kdykoliv během lhůty pro uplatnění vady bez ohledu na to, že objednatel takovou vadu zjistil nebo mohl zjistit. Pro vyloučení pochybností se sjednává, že převzetím části předmětu plnění není dotčeno právo objednatele uplatňovat práva z vady, která byla zjistitelná, ale nebyla zjištěna při převzetí. Ustanovení § 2618 občanského zákoníku smluvní strany vylučují.
3. Reklamace vad musí být provedena písemně.
4. Zhotovitel se zavazuje odstranit vady uplatněné v záruční době ve lhůtě 5 pracovních dnů od doručení reklamace objednatele. Veškeré náklady související s opravou vždy hradí zhotovitel.
5. Opravené dílo zhotovitel předá objednateli zvláštním předávacím protokolem o opravě vady, podepsaným pověřenými pracovníky obou smluvních stran. Na opravenou část díla se vztahuje záruční doba dle odst. 1 tohoto článku a počíná běžet dnem předání opraveného díla objednateli.
6. Reklamace jsou ze strany objednatele řešeny pověřeným pracovníkem.

## Článek VII.

### Ukončení smlouvy

1. Tato smlouva může být ukončena dohodou smluvních stran.
2. Smluvní strany se dohodly, že smlouva může být ukončena výpovědí objednatele, a to bez udání důvodů. Výpovědní doba činí jeden kalendářní měsíc a začíná běžet prvním dnem kalendářního měsíce následujícího po měsíci, v němž byla výpověď doručena zhotoviteli.
3. Smluvní strany jsou oprávněny od této smlouvy odstoupit, nastanou-li okolnosti předvídané ust. § 2002 občanského zákoníku, tj. poruší-li druhá smluvní strana smlouvu podstatným způsobem.
4. Za podstatné porušení této smlouvy zhotovitelem, které zakládá právo objednatele na odstoupení od této smlouvy, se považuje zejména
  - a) prodlení zhotovitele se zhotovením a předáním řádně zhotoveného díla o více než pět kalendářních dnů;
  - b) neodstranění vad díla ve lhůtě stanovené podle čl. VI;
5. postup zhotovitele při zhotovení díla je v rozporu s pokyny objednatele.
6. Objednatel je dále oprávněn od této smlouvy odstoupit v případě, že
  - a) vůči majetku zhotovitele probíhá insolvenční řízení, v němž bylo vydáno rozhodnutí o úpadku, pokud to právní předpisy umožňují;
  - b) insolvenční návrh na zhotovitele byl zamítnut proto, že majetek zhotovitele nepostačuje k úhradě nákladů insolvenčního řízení;
  - c) zhotovitel vstoupí do likvidace.
7. Zhotovitel je oprávněn od smlouvy odstoupit v případě, že objednatel bude v prodlení s úhradou svých peněžitých závazků vyplývajících z této smlouvy po dobu delší než 60 kalendářních dní.

8. Odstoupením od této smlouvy se závazek touto smlouvou založený zrušuje jen ohledně nesplněného zbytku plnění okamžikem účinnosti odstoupení od smlouvy. Smluvní strany jsou povinny vyrovnat dosavadní vzájemné závazky ze smlouvy, a to bez zbytečného odkladu, nejpozději však do 30 dnů od doručení oznámení smluvní strany o odstoupení od této smlouvy.
9. Účinky každého odstoupení od smlouvy nastávají okamžikem doručení písemného projevu vůle odstoupit od této smlouvy druhé smluvní straně. Odstoupení od smlouvy se nedotýká zejména nároku na náhradu škody, smluvní pokuty ani ujednání, která mají vzhledem ke své povaze zavazovat smluvní strany i po ukončení smlouvy.
10. Objednatel je oprávněn odstoupit od smlouvy, jestliže bude zjištěno, že zhotovitel podléhá mezinárodním sankcím ekonomického nebo individuálního charakteru přijatých Evropskou unií vůči Rusku a Bělorusku v souvislosti s ruskou agresí na území Ukrajiny

#### Článek VIII.

##### **Sankce**

1. V případě nedodržení termínu dodání díla podle čl. IV. ze strany zhotovitele, v případě nepřevzetí díla ze strany objednatele z důvodů vad díla, je zhotovitel povinen uhradit objednateli smluvní pokutu ve výši 0,05 % z ceny zhotovovaného díla na základě dílčí objednávky za každý, byť i započatý kalendářní den prodlení.
2. Objednatel je povinen zaplatit zhotoviteli za prodlení s úhradou faktury po sjednané lhůtě splatnosti úrok z prodlení v zákonem stanovené výši z dlužné částky dle příslušné faktury za každý, byť i započatý, den prodlení.
3. Zhotovitel je povinen v případě prodlení s provedením záruční opravy dle čl. VI. zaplatit objednateli smluvní pokutu ve výši 100 Kč, a to za každý případ a za každý kalendářní den prodlení.
4. Smluvní pokuta a úrok z prodlení jsou splatné do čtrnácti (14) kalendářních dnů ode dne jejich uplatnění.
5. Zaplacením smluvní pokuty a úroku z prodlení není dotčen nárok smluvních stran na náhradu škody nebo odškodnění v plném rozsahu ani povinnost zhotovitele řádně dodat.

#### Článek IX.

##### **Ostatní ujednání**

1. Smluvní strany jsou povinny bez zbytečného odkladu oznámit druhé smluvní straně změnu údajů v záhlaví smlouvy.
2. Zhotovitel není bez předchozího písemného souhlasu objednatele oprávněn postoupit práva a povinnosti z této smlouvy na třetí osobu.
3. Zhotovitel je povinen ve smyslu ustanovení § 2 písm. e) zákona č. 320/2001 Sb., o finanční kontrole ve veřejné správě a o změně některých zákonů (zákon o finanční kontrole), spolupůsobit při výkonu finanční kontroly.
4. Zhotovitel je povinen upozornit objednatele písemně na existující či hrozící střet zájmů bezodkladně

poté, co střet zájmů vznikne nebo vyjde najevo, pokud zhotovitel i při vynaložení veškeré odborné péče nemohl střet zájmů zjistit před uzavřením této smlouvy.

5. Zhotovitel bez jakýchkoliv výhrad souhlasí se zveřejněním své identifikace a dalších údajů uvedených ve smlouvě včetně ceny díla.
6. Zhotovitel v plné míře odpovídá za dodržování všech předpisů o bezpečnosti a ochraně zdraví při práci a požární ochraně. Pokud porušením těchto předpisů vznikne jakákoliv škoda, nese veškeré vzniklé náklady na odstranění zhotovitel.

## Článek X.

### Závěrečná ustanovení

1. Tato smlouva nabývá platnosti dnem jejího podpisu oběma smluvními stranami. V souladu s ust. § 6 zák. č. 340/2015 Sb., o zvláštních podmínkách účinnosti některých smluv, uveřejňování těchto smluv a o registraci smluv (zákon o registru smluv), nabývá tato smlouva účinnosti dnem jejího uveřejnění v registru smluv.
2. Smlouva je uzavřena na dobu určitou, a to do 31. prosince 2027, nebo do vyčerpání finanční částky určené pro tuto zakázku, uvedené v čl. III, odst. 2 této smlouvy, podle toho, která z uvedených skutečností nastane dříve.
3. Kontaktní osoby smluvních stran uvedené v čl. I jsou oprávněny k poskytování součinnosti dle této smlouvy, nejsou však jakkoliv oprávněny či zmocněny ke sjednávání změn nebo rozsahu této smlouvy. Tato smlouva může být změněna pouze písemnou dohodou smluvních stran, formou postupně číslovaných dodatků ke smlouvě.
4. Práva a povinnosti ve smlouvě výslovně neupravená se řídí příslušnými ustanoveními zák. č. 89/2012 Sb., občanský zákoník, ve znění pozdějších předpisů.
5. Smluvní strany se zavazují, že veškeré spory vzniklé v souvislosti s realizací smlouvy budou řešeny smírnou cestou – dohodou. Nedojde-li k dohodě, budou spory řešeny před příslušnými obecnými soudy.
6. Veškerá korespondence mezi smluvními stranami, včetně jejich prohlášení, je ve vztahu k této smlouvě irelevantní, není-li ve smlouvě stanoveno jinak.
7. Tato smlouva je vyhotovena ve dvou stejnopisech, z nichž jeden obdrží objednatel a jeden zhotovitel. Objednatel po podpisu této smlouvy vyznačí na všechny stejnopisy evidenční číslo této smlouvy.
8. Každá ze smluvních stran prohlašuje, že tuto smlouvu uzavírá svobodně a vážně, že považuje obsah této smlouvy za určitý a srozumitelný a že jsou jí známy veškeré skutečnosti, jež jsou pro uzavření této smlouvy rozhodující, na důkaz čehož připojují smluvní strany k této smlouvě své podpisy.
9. V případě odstoupení od smlouvy nezanikají nároky objednatele z vad díla, odpovědnosti za škodu a smluvních pokut.
10. Nedílnou součástí této smlouvy je
  - Příloha č. 1 – krycí list + položkový soupis prací
  - Příloha č. 2 – seznam areálů

- Příloha č. 3 – doručovací adresy a oprávnění pracovníci

V Ostravě

V Suchdole nad Odrou

Za objednatele:

Za zhotovitele:



.....  
Mgr. Jakub Žejdlík  
vedoucí odboru správy majetku

Jiří Tvarůžek  
jednatel



Příloha č. 1 k č.j. KRPT-97865/ČJ-2026-0700VZ

KRYCÍ LIST - „Revize hasicích přístrojů a hydrantů na období 2026 – 2027“

Účastník veřejné zakázky:  
se sídlem:  
zastoupen:  
IČ:

WITRA spol. s r.o.  
Komenského 134, 742 01 Suchdol nad Odrou  
Jiří Tvarůžek  
427 67 989

**Celková cena za předpokládaný objem všech poskytnutých služeb v součtu všech dílčích částí dle míst plnění v rámci KŘP Msk na období 2026 - 2027**

Adresa objektu/ ÚO, KŘP	Výsledná cena v Kč/bez DPH	Výsledná cena v Kč/vč. DPH
KŘP Msk Ostrava	60 004,00	72 604,84
KŘP ŠPS Frýdek-Místek	75 055,00	90 816,55
MŘ Ostrava	45 701,00	55 298,21
ÚO Karviná	52 205,00	63 168,05
ÚO Frýdek-Místek	31 945,00	38 653,45
ÚO Nový Jičín	26 375,00	31 913,75
ÚO Opava	25 510,00	30 867,10
ÚO Bruntál	25 395,00	30 727,95
RZ CYRILKA Čeladná	3 318,00	4 014,78
	<b>345 508,00</b>	<b>418 064,68</b>

Výslednou cenu bez DPH (modré políčko) vložte do Národního elektronického nástroje.

Prohlášení zhotovitele:

**Ceny uvedené v této příloze jsou považovány za ceny nejvýše přípustné a obsahují veškeré náklady nutné k provedení zakázky a nabídková cena je konečná.**

Datum

**Položkový soupis prací - CENÍK PRACÍ**

Název VZ: „Revize hasičích přístrojů a hydrantů na období 2026 – 2027“

objednatel: Krajské ředitelství policie Moravskoslezského kraje

Krajské ředitelství policie Msk, ul. 30. dubna 24, Ostrava

dodavatel: **DOPLNIT**

PČ	Popis	MJ	předpokládaný počet MJ/2 roky	J.cena/bez DPH *	J.cena/vč. DPH	cena celkem/bez DPH	cena celkem/vč. DPH
	<b>kontrola provozuschopnosti věcných prostředků PO a požární bezpečnostního zařízení</b>						
1	kontrola provozuschopnosti přenosného hasičího přístroje (PHP)	kus	858	23,00	27,83	19 734,00	23 878,14
	kontrola provozuschopnosti dle vyhl. č. 246/2001 Sb. - vizuální prohlídka PHP, kontrola tlaku v PHP, kontrola stavu průchodnosti hadice, vylepení kontrolního štítku, zaplombování PHP, kontrola platnosti TZ, kontrola životnosti PHP, vystavení dokladu o kontrole - 1x ročně						
2	kontrola provozuschopnosti pojiždného hasičího přístroje (POHP 2x30)	kus	2	120,00	145,20	240,00	290,40
	kontrola provozuschopnosti dle vyhl. č. 246/2001 Sb. - vizuální prohlídka PHP, kontrola tlaku v PHP, kontrola stavu průchodnosti hadice, vylepení kontrolního štítku, zaplombování PHP, kontrola platnosti TZ, kontrola životnosti PHP, vystavení dokladu o kontrole - 1x ročně						
3	provazní kontrola hydrantových systémů	kus	136	50,00	60,50	6 800,00	8 228,00
	kontrola hydrantů dle vyhl. č. 246/2001 Sb. -manipulace, očištění, kontrola provozuschopnosti, měření tlaku a vylepení kontrolního štítku						
	<b>periodická zkouška přenosného a pojiždného hasičího přístroje</b>						
	periodická zkouška dle vyhl. č. 246/2001 Sb. (§ 9) - povrchová prohlídka včetně značení, prohlídka vnitřku nádoby, zkouška pevnosti a těsnosti nádoby, zkouška těsnosti spouštěcí armatury nebo ventilu, zkouška pojistného ventilu, vylepení kontrolní štítku, zaplombování HP, vystavení dokladu						
4	periodická zkouška - PHP (P1)	kus		135,00	163,35	0,00	0,00
	provedení periodické zkoušky						
5	periodická zkouška - PHP (P2)	kus		135,00	163,35	0,00	0,00
	provedení periodické zkoušky						
6	periodická zkouška - PHP (P4)	kus		130,00	157,30	0,00	0,00
	provedení periodické zkoušky						
7	periodická zkouška - PHP (P6)	kus	80	160,00	193,60	12 800,00	15 488,00
	provedení periodické zkoušky						
8	periodická zkouška - PHP (V9)	kus	3	180,00	217,80	540,00	653,40
	provedení periodické zkoušky						
9	periodická zkouška - PHP (S1)	kus	19	195,00	235,95	3 705,00	4 483,05
	provedení periodické zkoušky						
10	periodická zkouška - PHP (S1,5)	kus		195,00	235,95	0,00	0,00
	provedení periodické zkoušky						
11	periodická zkouška - PHP (S2)	kus	23	195,00	235,95	4 485,00	5 426,85
	provedení periodické zkoušky						
12	periodická zkouška - PHP (S5)	kus	45	210,00	254,10	9 450,00	11 434,50
	provedení periodické zkoušky						
13	periodická zkouška - PHP (S6)	kus	10	210,00	254,10	2 100,00	2 541,00
	provedení periodické zkoušky						
	<b>periodická zkouška pojiždného hasičího přístroje</b>						
14	periodická zkouška - POHP (S2x30)	kus		600,00	726,00	0,00	0,00
	provedení periodické zkoušky						
	<b>Tlaková zkouška hydrantové hadice</b>						
15	provedení tlakové zkoušky	kus		110,00	133,10	0,00	0,00
	<b>Likvidace nezpůsobitelného hasičího přístroje (HP)</b>						
	likvidace nezpůsobitelného HP vč. vystavení dokladu o vyřazení dle vyhlášky č. 246/2001 Sb. ve znění pozdějších předpisů						
16	Likvidace nezpůsobitelného - PHP (P1)	kus		30,00	36,30	0,00	0,00
	Likvidace dle zákona č. 477/2001 Sb. ve znění pozdějších předpisů						
17	Likvidace nezpůsobitelného - PHP (P2)	kus		30,00	36,30	0,00	0,00
	Likvidace dle zákona č. 477/2001 Sb. ve znění pozdějších předpisů						
18	Likvidace nezpůsobitelného - PHP (P6)	kus		30,00	36,30	0,00	0,00
	Likvidace dle zákona č. 477/2001 Sb. ve znění pozdějších předpisů						
19	Likvidace nezpůsobitelného - PHP (V9)	kus		30,00	36,30	0,00	0,00
	Likvidace dle zákona č. 477/2001 Sb. ve znění pozdějších předpisů						
20	Likvidace nezpůsobitelného - PHP (S1)	kus		30,00	36,30	0,00	0,00
	Likvidace dle zákona č. 477/2001 Sb. ve znění pozdějších předpisů						
21	Likvidace nezpůsobitelného - PHP (S1,5)	kus	1	30,00	36,30	30,00	36,30
	Likvidace dle zákona č. 477/2001 Sb. ve znění pozdějších předpisů						
22	Likvidace nezpůsobitelného - PHP (S2)	kus		30,00	36,30	0,00	0,00
	Likvidace dle zákona č. 477/2001 Sb. ve znění pozdějších předpisů						
23	Likvidace nezpůsobitelného - PHP (S5)	kus		30,00	36,30	0,00	0,00
	Likvidace dle zákona č. 477/2001 Sb. ve znění pozdějších předpisů						
24	Likvidace nezpůsobitelného - PHP (S6)	kus	3	30,00	36,30	90,00	108,90
	Likvidace dle zákona č. 477/2001 Sb. ve znění pozdějších předpisů						
25	Likvidace nezpůsobitelného - PHP (T6HC)	kus		30,00	36,30	0,00	0,00
	Likvidace dle zákona č. 477/2001 Sb. ve znění pozdějších předpisů						
26	Likvidace nezpůsobitelného - POHP (S2x30)	kus	1	30,00	36,30	30,00	36,30
	Likvidace dle zákona č. 477/2001 Sb. ve znění pozdějších předpisů						
	<b>Doplnění hydrantů</b>						
27	Hadice hydrantová D25/20 m se spojkou Al	kus		860,00	1 040,60	0,00	0,00
	dodávka nové hadice /se spojkou/ včetně přepravy na místo a připojení						
28	Hadice hydrantová C52/20 m se spojkou Al	kus		960,00	1 161,60	0,00	0,00
	dodávka nové hadice /se spojkou/ včetně přepravy na místo a připojení						
29	Požární proudnice D25	kus		350,00	423,50	0,00	0,00
	dodávka nové proudnice včetně přepravy na místo a připojení						
30	Požární proudnice C52	kus		590,00	713,90	0,00	0,00
	dodávka nové proudnice včetně přepravy na místo a připojení						
	<b>CELKEM</b>					60 004,00	72 604,84

\*vypíšte pouze cenu za úkon bez DPH - žlutě podbarvené

pozn. Konečná cena musí zahrnovat veškeré náklady spojené s plněním předmětu smlouvy, zejména cestovní, administrativní, osobní, manipulační, režijní, pořizovací aj. vč. náhradních dílů, viz čl. II., odst. 3 smlouvy

**Položkový soupis prací - CENÍK PRACÍ**

Název VZ: „Revize hasičích přístrojů a hydrantů na období 2026 – 2027“

objednatel: Krajské ředitelství policie Moravskoslezského kraje

ŠPS Fýdek Místek, ul. Frýdlantská 2402

dodavatel: DOPLNIT

PČ	Popis	MJ	předpokládaný počet MJ/2 roky	J.cena/bez DPH *	J.cena/vč. DPH	cena celkem/bez DPH	cena celkem/vč. DPH
1	<b>kontrola provozuschopnosti věcných prostředků PO a požární bezpečnostního zařízení</b>						
	kontrola provozuschopnosti přenosného hasičího přístroje (PHP)	kus	802	25,00	30,25	20 050,00	24 260,50
	kontrola provozuschopnosti dle vyhl.č. 246/2001 Sb. - vizuální prohlídka PHP, kontrola tlaku v PHP, kontrola stavu průchodnosti hadice, vylepení kontrolního štítku, zaplombování PHP, kontrola platnosti TZ, kontrola životnosti PHP, vystavení dokladu o kontrole - 1x ročně						
2	<b>provozní kontrola hydrantových systémů</b>	kus	192	55,00	66,55	10 560,00	12 777,60
	kontrola hydrantů dle vyhl. č. 246/2001 Sb. - manipulace, očištění, kontrola provozuschopnosti, měření tlaku a vylepení kontrolního štítku						
	<b>periodická zkouška přenosného a pojízdného hasičího přístroje</b>						
	periodická zkouška dle vyhl. č. 246/2001 Sb. (§ 9) - povrchová prohlídka včetně značení, prohlídka vnitřku nádoby, zkouška pevnosti a těsnosti nádoby, zkouška těsnosti spouštěcí armatury nebo ventilu, zkouška pojistného ventilu, vylepení kontrolní štítku, zaplombování HP, vystavení dokladu						
3	<b>periodická zkouška - PHP (P1)</b>	kus	1	135,00	163,35	135,00	163,35
	provedení periodické zkoušky						
4	<b>periodická zkouška - PHP (P2)</b>	kus	26	135,00	163,35	3 510,00	4 247,10
	provedení periodické zkoušky						
5	<b>periodická zkouška - PHP (P6)</b>	kus	201	160,00	193,60	32 160,00	38 913,60
	provedení periodické zkoušky						
6	<b>periodická zkouška - PHP (V9)</b>	kus	2	180,00	217,80	360,00	435,60
	provedení periodické zkoušky						
7	<b>periodická zkouška - PHP (S1)</b>	kus		195,00	235,95	0,00	0,00
	provedení periodické zkoušky						
8	<b>periodická zkouška - PHP (S1,5)</b>	kus		195,00	235,95	0,00	0,00
	provedení periodické zkoušky						
9	<b>periodická zkouška - PHP (S2)</b>	kus		195,00	235,95	0,00	0,00
	provedení periodické zkoušky						
10	<b>periodická zkouška - PHP (S5)</b>	kus	36	210,00	254,10	7 560,00	9 147,60
	provedení periodické zkoušky						
11	<b>periodická zkouška - PHP (S6)</b>	kus		210,00	254,10	0,00	0,00
	provedení periodické zkoušky						
12	<b>periodická zkouška - CA2LE</b>	kus		230,00	278,30	0,00	0,00
	provedení periodické zkoušky						
	<b>Tlaková zkouška hydrantové hadice</b>						
13	provedení tlakové zkoušky	kus		110,00	133,10	0,00	0,00
	<b>Likvidace nezpůsobilého hasičího přístroje (HP)</b>						
	likvidace nezpůsobilého HP vč. vystavení dokladu o vyřazení dle vyhlášky č. 246/2001 Sb. ve znění pozdějších předpisů						
14	<b>Likvidace nezpůsobilého - PHP (P1)</b>	kus		30,00	36,30	0,00	0,00
	Likvidace dle zákona č. 477/2001 Sb. ve znění pozdějších předpisů						
15	<b>Likvidace nezpůsobilého - PHP (P2)</b>	kus		30,00	36,30	0,00	0,00
	Likvidace dle zákona č. 477/2001 Sb. ve znění pozdějších předpisů						
16	<b>Likvidace nezpůsobilého - PHP (P6)</b>	kus	23	30,00	36,30	690,00	834,90
	Likvidace dle zákona č. 477/2001 Sb. ve znění pozdějších předpisů						
17	<b>Likvidace nezpůsobilého - PHP (V9)</b>	kus		30,00	36,30	0,00	0,00
	Likvidace dle zákona č. 477/2001 Sb. ve znění pozdějších předpisů						
18	<b>Likvidace nezpůsobilého - PHP (S1)</b>	kus		30,00	36,30	0,00	0,00
	Likvidace dle zákona č. 477/2001 Sb. ve znění pozdějších předpisů						
19	<b>Likvidace nezpůsobilého - PHP (S1,5)</b>	kus		30,00	36,30	0,00	0,00
	Likvidace dle zákona č. 477/2001 Sb. ve znění pozdějších předpisů						
20	<b>Likvidace nezpůsobilého - PHP (S2)</b>	kus		30,00	36,30	0,00	0,00
	Likvidace dle zákona č. 477/2001 Sb. ve znění pozdějších předpisů						
21	<b>Likvidace nezpůsobilého - PHP (S5)</b>	kus	1	30,00	36,30	30,00	36,30
	Likvidace dle zákona č. 477/2001 Sb. ve znění pozdějších předpisů						
22	<b>Likvidace nezpůsobilého - PHP (S6)</b>	kus		30,00	36,30	0,00	0,00
	Likvidace dle zákona č. 477/2001 Sb. ve znění pozdějších předpisů						
23	<b>Likvidace nezpůsobilého - PHP (T6HC)</b>	kus		30,00	36,30	0,00	0,00
	Likvidace dle zákona č. 477/2001 Sb. ve znění pozdějších předpisů						
24	<b>Likvidace nezpůsobilého - POHP (S2x30)</b>	kus		30,00	36,30	0,00	0,00
	Likvidace dle zákona č. 477/2001 Sb. ve znění pozdějších předpisů						
	<b>Doplnění hydrantů</b>						
25	<b>Hadice hydrantová D25/20 m se spojkou AI</b>	kus		860,00	1 040,60	0,00	0,00
	dodávka nové hadice /se spojkou/ včetně přepravy na místo a připojení						
26	<b>Hadice hydrantová C52/20 m se spojkou AI</b>	kus		960,00	1 161,60	0,00	0,00
	dodávka nové hadice /se spojkou/ včetně přepravy na místo a připojení						
27	<b>Požární proudnice D25</b>	kus		350,00	423,50	0,00	0,00
	dodávka nové proudnice včetně přepravy na místo a připojení						
28	<b>Požární proudnice C52</b>	kus		390,00	471,90	0,00	0,00
	dodávka nové proudnice včetně přepravy na místo a připojení						
	<b>CELKEM</b>					75 055,00	90 816,55

\*vypíšte pouze cenu za úkon bez DPH - žlutě podbarvené

pozn. Konečná cena musí zahrnovat veškeré náklady spojené s plněním předmětu smlouvy, zejména cestovní, administrativní, osobní, manipulační, režijní, pořizovací aj. vč. náhradních dílů, viz čl. II., odst. 3 smlouvy

**Položkový soupis prací - CENÍK PRACÍ**

Název VZ: „Revize hasičích přístrojů a hydrantů na období 2026 – 2027“

objednatel: Krajské ředitelství policie Moravskoslezského kraje

Městské ředitelství Ostrava

dodavatel: DOPLNIT

PČ	Popis	MJ	předpokládaný počet MJ/2 roky	J.cena/bez DPH *	J.cena/vč. DPH	cena celkem/bez DPH	cena celkem/vč. DPH
1	<b>kontrola provozuschopnosti věcných prostředků PO a požárně bezpečnostního zařízení</b>						
	kontrola provozuschopnosti přenosného hasičioho přístroje (PHP)	kus	650	25,00	30,25	16 250,00	19 662,50
	kontrola provozuschopnosti dle vyhl.č. 246/2001 Sb. - vizuální prohlídka PHP, kontrola tlaku v PHP, kontrola stavu průchodnosti hadice, vylepení kontrolního štítku, zaplombování PHP, kontrola platnosti TZ, kontrola životnosti PHP, vystavení dokladu o kontrole - 1x ročně						
2	<b>provozní kontrola hydrantových systémů</b>	kus	88	50,00	60,50	4 400,00	5 324,00
	kontrola hydrantů dle vyhl. č. 246/2001 Sb. - manipulace, očištění, kontrola provozuschopnosti, měření tlaku a vylepení kontrolního štítku						
	<b>periodická zkouška přenosného a pojízdného hasičioho přístroje</b>						
	periodická zkouška dle vyhl. č. 246/2001 Sb. (§ 9) - povrchová prohlídka včetně značení, prohlídka vnitřku nádoby, zkouška pevnosti a těsnosti nádoby, zkouška těsnosti spouštěcí armatury nebo ventilu, zkouška pojistného ventilu, vylepení kontrolní štítku, zaplombování HP, vystavení dokladu						
3	<b>periodická zkouška - PHP (P1)</b>	kus		135,00	163,35	0,00	0,00
	provedení periodické zkoušky						
4	<b>periodická zkouška - PHP (P2)</b>	kus	65	135,00	163,35	8 775,00	10 617,75
	provedení periodické zkoušky						
5	<b>periodická zkouška - PHP (P6)</b>	kus	79	110,00	133,10	8 690,00	10 514,90
	provedení periodické zkoušky						
6	<b>periodická zkouška - PHP (V9)</b>	kus	1	176,00	212,96	176,00	212,96
	provedení periodické zkoušky						
7	<b>periodická zkouška - PHP (S1)</b>	kus		195,00	235,95	0,00	0,00
	provedení periodické zkoušky						
8	<b>periodická zkouška - PHP (S1,5)</b>	kus		195,00	235,95	0,00	0,00
	provedení periodické zkoušky						
9	<b>periodická zkouška - PHP (S2)</b>	kus		195,00	235,95	0,00	0,00
	provedení periodické zkoušky						
10	<b>periodická zkouška - PHP (S5)</b>	kus	29	210,00	254,10	6 090,00	7 368,90
	provedení periodické zkoušky						
11	<b>periodická zkouška - PHP (S6)</b>	kus	3	210,00	254,10	630,00	762,30
	provedení periodické zkoušky						
12	<b>periodická zkouška - PHP (T6FE halon)</b>	kus		230,00	278,30	0,00	0,00
	provedení periodické zkoušky						
	<b>Tlaková zkouška hydrantové hadice</b>						
13	provedení tlakové zkoušky	kus		110,00	133,10	0,00	0,00
	<b>Likvidace nezpůsobilého hasičioho přístroje (HP)</b>						
	likvidace nezpůsobilého HP vč. vystavení dokladu o vyřazení dle vyhlášky č. 246/2001 Sb. ve znění pozdějších předpisů						
14	<b>Likvidace nezpůsobilého - PHP (P1)</b>	kus		30,00	36,30	0,00	0,00
	Likvidace dle zákona č. 477/2001 Sb. ve znění pozdějších předpisů						
15	<b>Likvidace nezpůsobilého - PHP (P2)</b>	kus		30,00	36,30	0,00	0,00
	Likvidace dle zákona č. 477/2001 Sb. ve znění pozdějších předpisů						
16	<b>Likvidace nezpůsobilého - PHP (P6)</b>	kus	22	30,00	36,30	660,00	798,60
	Likvidace dle zákona č. 477/2001 Sb. ve znění pozdějších předpisů						
17	<b>Likvidace nezpůsobilého - PHP (V9)</b>	kus		30,00	36,30	0,00	0,00
	Likvidace dle zákona č. 477/2001 Sb. ve znění pozdějších předpisů						
18	<b>Likvidace nezpůsobilého - PHP (S2)</b>	kus		30,00	36,30	0,00	0,00
	Likvidace dle zákona č. 477/2001 Sb. ve znění pozdějších předpisů						
19	<b>Likvidace nezpůsobilého - PHP (S5)</b>	kus		30,00	36,30	0,00	0,00
	Likvidace dle zákona č. 477/2001 Sb. ve znění pozdějších předpisů						
20	<b>Likvidace nezpůsobilého - PHP (S6)</b>	kus	1	30,00	36,30	30,00	36,30
	Likvidace dle zákona č. 477/2001 Sb. ve znění pozdějších předpisů						
21	<b>Likvidace nezpůsobilého - PHP (T6FE)</b>	kus		30,00	36,30	0,00	0,00
	Likvidace dle zákona č. 477/2001 Sb. ve znění pozdějších předpisů						
	<b>Doplnění hydrantů</b>						
28	<b>Hadice hydrantová D25/20 m se spojkou AI</b>	kus		860,00	1 040,60	0,00	0,00
	dodávka nové hadice /se spojkou/ včetně přepravy na místo a připojení						
29	<b>Hadice hydrantová C52/20 m se spojkou AI</b>	kus		960,00	1 161,60	0,00	0,00
	dodávka nové hadice /se spojkou/ včetně přepravy na místo a připojení						
30	<b>Požární proudnice D25</b>	kus		350,00	423,50	0,00	0,00
	dodávka nové proudnice včetně přepravy na místo a připojení						
31	<b>Požární proudnice C52</b>	kus		590,00	713,90	0,00	0,00
	dodávka nové proudnice včetně přepravy na místo a připojení						
	<b>CELKEM</b>					45 701,00	55 298,21

\*vyplňte pouze cenu za úkon bez DPH - žlutě podbarvené

pozn. Konečná cena musí zahrnovat veškeré náklady spojené s plněním předmětu smlouvy, zejména cestovní, administrativní, osobní, manipulační, režijní, pořizovací aj. vč. náhradních dílů, viz čl. II., odst. 3 smlouvy

**Položkový soupis prací - CENÍK PRACÍ**

Název VZ: „Revize hasičích přístrojů a hydrantů na období 2026 – 2027“

objednatel: Krajské ředitelství policie Moravskoslezského kraje

Územní odbor Karviná

dodavatel: DOPLNIT

PČ	Popis	MJ	předpokládaný počet MJ/2 roky	J.cena/bez DPH *	J.cena/vč. DPH	cena celkem/bez DPH	cena celkem/vč. DPH
1	<b>kontrola provozuschopnosti věcných prostředků PO a požárně bezpečnostního zařízení</b>						
	kontrola provozuschopnosti přenosného hasičského přístroje (PHP)	kus	582	30,00	36,30	17 460,00	21 126,60
	kontrola provozuschopnosti dle vyhl.č. 246/2001 Sb. - vizuální prohlídka PHP, kontrola tlaku v PHP, kontrola stavu průchodnosti hadice, vylepení kontrolního štítku, zaplombování PHP, kontrola platnosti TZ, kontrola životnosti PHP, vystavení dokladu o kontrole - 1x ročně						
2	<b>provozní kontrola hydrantových systémů</b>	kus	108	100,00	121,00	10 800,00	13 068,00
	kontrola hydrantů dle vyhl. č. 246/2001 Sb. - manipulace, očištění, kontrola provozuschopnosti, měření tlaku a vylepení kontrolního štítku						
	<b>periodická zkouška přenosného a pojízdného hasičského přístroje</b>						
	periodická zkouška dle vyhl. č. 246/2001 Sb. (§ 9) - povrchová prohlídka včetně značení, prohlídka vnitřku nádoby, zkouška pevnosti a těsnosti nádoby, zkouška těsnosti spouštěcí armatury nebo ventilu, zkouška pojistného ventilu, vylepení kontrolního štítku, zaplombování HP, vystavení dokladu						
3	<b>periodická zkouška - PHP (P1)</b>	kus	6	135,00	163,35	810,00	980,10
	provedení periodické zkoušky						
4	<b>periodická zkouška - PHP (P2)</b>	kus	46	135,00	163,35	6 210,00	7 514,10
	provedení periodické zkoušky						
5	<b>periodická zkouška - PHP (P6)</b>	kus	48	160,00	193,60	7 680,00	9 292,80
	provedení periodické zkoušky						
6	<b>periodická zkouška - PHP (V9)</b>	kus		180,00	217,80	0,00	0,00
	provedení periodické zkoušky						
7	<b>periodická zkouška - PHP (S1)</b>	kus		195,00	235,95	0,00	0,00
	provedení periodické zkoušky						
8	<b>periodická zkouška - PHP (S1,5)</b>	kus		195,00	235,95	0,00	0,00
	provedení periodické zkoušky						
9	<b>periodická zkouška - PHP (S2)</b>	kus	5	195,00	235,95	975,00	1 179,75
	provedení periodické zkoušky						
10	<b>periodická zkouška - PHP (S5)</b>	kus	23	210,00	254,10	4 830,00	5 844,30
	provedení periodické zkoušky						
11	<b>periodická zkouška - PHP (S6)</b>	kus	5	210	254,10	1 050,00	1 270,50
	provedení periodické zkoušky						
	<b>Tlaková zkouška hydrantové hadice</b>						
12	provedení tlakové zkoušky	kus	10	110,00	133,10	1 100,00	1 331,00
	<b>Likvidace nezpůsobilého hasičského přístroje (HP)</b>						
	likvidace nezpůsobilého HP vč. vystavení dokladu o vyřazení dle vyhlášky č. 246/2001 Sb. ve znění pozdějších předpisů						
13	<b>Likvidace nezpůsobilého - PHP (P1)</b>	kus		30,00	36,30	0,00	0,00
	Likvidace dle zákona č. 477/2001 Sb. ve znění pozdějších předpisů						
14	<b>Likvidace nezpůsobilého - PHP (P2)</b>	kus	1	30,00	36,30	30,00	36,30
	Likvidace dle zákona č. 477/2001 Sb. ve znění pozdějších předpisů						
15	<b>Likvidace nezpůsobilého - PHP (P6)</b>	kus	41	30,00	36,30	1 230,00	1 488,30
	Likvidace dle zákona č. 477/2001 Sb. ve znění pozdějších předpisů						
16	<b>Likvidace nezpůsobilého - PHP (V9)</b>	kus		30,00	36,30	0,00	0,00
	Likvidace dle zákona č. 477/2001 Sb. ve znění pozdějších předpisů						
17	<b>Likvidace nezpůsobilého - PHP (S1)</b>	kus		30,00	36,30	0,00	0,00
	Likvidace dle zákona č. 477/2001 Sb. ve znění pozdějších předpisů						
18	<b>Likvidace nezpůsobilého - PHP (S1,5)</b>	kus		30,00	36,30	0,00	0,00
	Likvidace dle zákona č. 477/2001 Sb. ve znění pozdějších předpisů						
19	<b>Likvidace nezpůsobilého - PHP (S2)</b>	kus		30,00	36,30	0,00	0,00
	Likvidace dle zákona č. 477/2001 Sb. ve znění pozdějších předpisů						
20	<b>Likvidace nezpůsobilého - PHP (S5)</b>	kus		30,00	36,30	0,00	0,00
	Likvidace dle zákona č. 477/2001 Sb. ve znění pozdějších předpisů						
21	<b>Likvidace nezpůsobilého - PHP (S6)</b>	kus	1	30,00	36,30	30,00	36,30
	Likvidace dle zákona č. 477/2001 Sb. ve znění pozdějších předpisů						
	<b>Doplnění hydrantů</b>						
29	<b>Hadice hydrantová D25/20 m se spojkou AI</b>	kus		860,00	1 040,60	0,00	0,00
	dodávka nové hadice /se spojkou/ včetně přepravy na místo a připojení						
30	<b>Hadice hydrantová C52/20 m se spojkou AI</b>	kus		960,00	1 161,60	0,00	0,00
	dodávka nové hadice /se spojkou/ včetně přepravy na místo a připojení						
31	<b>Požární proudnice D25</b>	kus		350,00	423,50	0,00	0,00
	dodávka nové proudnice včetně přepravy na místo a připojení						
32	<b>Požární proudnice C52</b>	kus		590,00	713,90	0,00	0,00
	dodávka nové proudnice včetně přepravy na místo a připojení						
	<b>CELKEM</b>					52 205,00	63 168,05

\*vyplňte pouze cenu za úkon bez DPH - žlutě podbarvené

pozn. Konečná cena musí zahrnovat veškeré náklady spojené s plněním předmětu smlouvy, zejména cestovní, administrativní, osobní, manipulační, režijní, pořizovací aj. vč. náhradních dílů, viz čl. II., odst. 3 smlouvy

**Položkový soupis prací - CENÍK PRACÍ**

Název VZ: „Revize hasičích přístrojů a hydrantů na období 2026 – 2027“

objednatel: Krajské ředitelství policie Moravskoslezského kraje

Územní odbor Frýdek Místek

dodavatel: DOPLNIT

PČ	Popis	MJ	předpokládaný počet MJ/2 roky	J.cena/bez DPH *	J.cena/vč. DPH	cena celkem/bez DPH	cena celkem/vč. DPH
1	<b>kontrola provozuschopnosti věcných prostředků PO a požární bezpečnostního zařízení</b> kontrola provozuschopnosti přenosného hasičího přístroje (PHP)	kus	336	30,00	36,30	10 080,00	12 196,80
	kontrola provozuschopnosti dle vyhl.č. 246/2001 Sb. - vizuální prohlídka PHP, kontrola tlaku v PHP, kontrola stavu průchodnosti hadice, vylepení kontrolního štítku, zaplombování PHP, kontrola platnosti TZ, kontrola životnosti PHP, vystavení dokladu o kontrole - 1x ročně						
2	<b>provozní kontrola hydrantových systémů</b> kontrola hydrantů dle vyhl. č. 246/2001 Sb. - manipulace, očištění, kontrola provozuschopnosti, měření tlaku a vylepení kontrolního štítku	kus	66	100,00	121,00	6 600,00	7 986,00
	<b>periodická zkouška přenosného a pojízdného hasičího přístroje</b> periodická zkouška dle vyhl. č. 246/2001 Sb. (§ 9) - povrchová prohlídka včetně značení, prohlídka vnitřku nádoby, zkouška pevnosti a těsnosti nádoby, zkouška těsnosti spouštěcí armatury nebo ventilu, zkouška pojistného ventilu, vylepení kontrolní štítku, zaplombování HP, vystavení dokladu						
3	<b>periodická zkouška - PHP (P2)</b> provedení periodické zkoušky	kus	27	135,00	163,35	3 645,00	4 410,45
4	<b>periodická zkouška - PHP (P4)</b> provedení periodické zkoušky	kus		150,00	181,50	0,00	0,00
5	<b>periodická zkouška - PHP (P6)</b> provedení periodické zkoušky	kus	25	160,00	193,60	4 000,00	4 840,00
6	<b>periodická zkouška - PHP (V9)</b> provedení periodické zkoušky	kus	2	180	217,80	360,00	435,60
7	<b>periodická zkouška - PHP (S1)</b> provedení periodické zkoušky	kus		195,00	235,95	0,00	0,00
8	<b>periodická zkouška - PHP (S1,5)</b> provedení periodické zkoušky	kus		195,00	235,95	0,00	0,00
9	<b>periodická zkouška - PHP (S2)</b> provedení periodické zkoušky	kus		195,00	235,95	0,00	0,00
10	<b>periodická zkouška - PHP (S5)</b> provedení periodické zkoušky	kus	15	210,00	254,10	3 150,00	3 811,50
11	<b>periodická zkouška - PHP (S6)</b> provedení periodické zkoušky	kus		210,00	254,10	0,00	0,00
12	<b>periodická zkouška - PHP (T2H)</b> provedení periodické zkoušky	kus		230,00	278,30	0,00	0,00
	<b>Tlaková zkouška hydrantové hadice</b> provedení tlakové zkoušky	kus	33	110,00	133,10	3 630,00	4 392,30
	<b>Likvidace nezpůsobilého hasičího přístroje (HP)</b> likvidace nezpůsobilého HP vč. vystavení dokladu o vyřazení dle vyhlášky č. 246/2001 Sb. ve znění pozdějších předpisů						
14	<b>Likvidace nezpůsobilého - PHP (P2)</b> likvidace dle zákona č. 477/2001 Sb. ve znění pozdějších předpisů	kus	3	30,00	36,30	90,00	108,90
15	<b>Likvidace nezpůsobilého - PHP (P4)</b> likvidace dle zákona č. 477/2001 Sb. ve znění pozdějších předpisů	kus		30,00	36,30	0,00	0,00
16	<b>Likvidace nezpůsobilého - PHP (P6)</b> likvidace dle zákona č. 477/2001 Sb. ve znění pozdějších předpisů	kus	13	30,00	36,30	390,00	471,90
17	<b>Likvidace nezpůsobilého - PHP (V9)</b> likvidace dle zákona č. 477/2001 Sb. ve znění pozdějších předpisů	kus		30,00	36,30	0,00	0,00
18	<b>Likvidace nezpůsobilého - PHP (S1)</b> likvidace dle zákona č. 477/2001 Sb. ve znění pozdějších předpisů	kus		30,00	36,30	0,00	0,00
19	<b>Likvidace nezpůsobilého - PHP (S1,5)</b> likvidace dle zákona č. 477/2001 Sb. ve znění pozdějších předpisů	kus		30,00	36,30	0,00	0,00
20	<b>Likvidace nezpůsobilého - PHP (S2)</b> likvidace dle zákona č. 477/2001 Sb. ve znění pozdějších předpisů	kus		30,00	36,30	0,00	0,00
21	<b>Likvidace nezpůsobilého - PHP (S5)</b> likvidace dle zákona č. 477/2001 Sb. ve znění pozdějších předpisů	kus		30,00	36,30	0,00	0,00
22	<b>Likvidace nezpůsobilého - PHP (S6)</b> likvidace dle zákona č. 477/2001 Sb. ve znění pozdějších předpisů	kus		30,00	36,30	0,00	0,00
23	<b>Likvidace nezpůsobilého - PHP (T2H)</b> likvidace dle zákona č. 477/2001 Sb. ve znění pozdějších předpisů	kus		30,00	36,30	0,00	0,00
	<b>Doplnění hydrantů</b>						
24	<b>Hadice hydrantová D25/20 m se spojkou AI</b> dodávka nové hadice /se spojkou/ včetně přepravy na místo a připojení	kus		860,00	1 040,60	0,00	0,00
25	<b>Hadice hydrantová C52/20 m se spojkou AI</b> dodávka nové hadice /se spojkou/ včetně přepravy na místo a připojení	kus		960,00	1 161,60	0,00	0,00
26	<b>Požární proudnice D25</b> dodávka nové proudnice včetně přepravy na místo a připojení	kus		350,00	423,50	0,00	0,00
27	<b>Požární proudnice C52</b> dodávka nové proudnice včetně přepravy na místo a připojení	kus		590,00	713,90	0,00	0,00
	<b>CELKEM</b>					31 945,00	38 653,45

\*vypíšte pouze cenu za úkon bez DPH - žlutě podbarvené

pozn. Konečná cena musí zahrnovat veškeré náklady spojené s plněním předmětu smlouvy, zejména cestovní, administrativní, osobní, manipulační, režijní, pořizovací aj. vč. náhradních dílů, viz čl. II., odst. 3 smlouvy

**Položkový soupis prací - CENÍK PRACÍ**

Název VZ: „Revize hasičích přístrojů a hydrantů na období 2026 – 2027“

objednatel: Krajské ředitelství policie Moravskoslezského kraje

Územní odbor Nový Jičín

dodavatel: DOPLNIT

PČ	Popis	MJ	předpokládaný počet MJ/2 roky	J.cena/bez DPH *	J.cena/vč. DPH	cena celkem/bez DPH	cena celkem/vč. DPH
1	<b>kontrola provozuschopnosti věcných prostředků PO a požární bezpečnostního zařízení</b> kontrola provozuschopnosti přenosného hasičioho přístroje (PHP)	kus	300	30,00	36,30	9 000,00	10 890,00
	kontrola provozuschopnosti dle vyhl.č. 246/2001 Sb. - vizuální prohlídka PHP, kontrola tlaku v PHP, kontrola stavu průchodnosti hadice, vylepení kontrolního štítku, zaplombování PHP, kontrola platnosti TZ, kontrola životnosti PHP, vystavení dokladu o kontrole - 1x ročně						
2	<b>provozní kontrola hydrantových systémů</b> kontrola hydrantů dle vyhl. č. 246/2001 Sb. - manipulace, očištění, kontrola provozuschopnosti, měření tlaku a vylepení kontrolního štítku	kus	58	100,00	121,00	5 800,00	7 018,00
	<b>periodická zkouška přenosného a pojízdného hasičioho přístroje</b> periodická zkouška dle vyhl. č. 246/2001 Sb. (§ 9) - povrchová prohlídka včetně značení, prohlídka vnitřku nádoby, zkouška pevnosti a těsnosti nádoby, zkouška těsnosti spouštěcí armatury nebo ventilu, zkouška pojistného ventilu, vylepení kontrolní štítku, zaplombování HP, vystavení dokladu						
3	<b>periodická zkouška - PHP (P1)</b> provedení periodické zkoušky	kus	5	135,00	163,35	675,00	816,75
4	<b>periodická zkouška - PHP (P2)</b> provedení periodické zkoušky	kus	26	135,00	163,35	3 510,00	4 247,10
5	<b>periodická zkouška - PHP (P6)</b> provedení periodické zkoušky	kus	24	160,00	193,60	3 840,00	4 646,40
6	<b>periodická zkouška - PHP (V9)</b> provedení periodické zkoušky	kus	3	180,00	217,80	540,00	653,40
7	<b>periodická zkouška - PHP (S1)</b> provedení periodické zkoušky	kus		195,00	235,95	0,00	0,00
8	<b>periodická zkouška - PHP (S1,5)</b> provedení periodické zkoušky	kus		195,00	235,95	0,00	0,00
9	<b>periodická zkouška - PHP (S2)</b> provedení periodické zkoušky	kus		195,00	235,95	0,00	0,00
10	<b>periodická zkouška - PHP (S5)</b> provedení periodické zkoušky	kus	3	210,00	254,10	630,00	762,30
11	<b>periodická zkouška - PHP (S6)</b> provedení periodické zkoušky	kus	1	210,00	254,10	210,00	254,10
12	<b>periodická zkouška - PHP (CA6LEFe36)</b> provedení periodické zkoušky	kus	1	230,00	278,30	230,00	278,30
	<b>Tlaková zkouška hydrantové hadice</b> provedení tlakové zkoušky	kus	16	110,00	133,10	1 760,00	2 129,60
	<b>Likvidace nezpůsobilého hasičioho přístroje (HP)</b> likvidace nezpůsobilého HP vč. vystavení dokladu o vyřazení dle vyhlášky č. 246/2001 Sb. ve znění pozdějších předpisů						
14	<b>Likvidace nezpůsobilého - PHP (P1)</b> Likvidace dle zákona č. 477/2001 Sb. ve znění pozdějších předpisů	kus		30,00	36,30	0,00	0,00
15	<b>Likvidace nezpůsobilého - PHP (P2)</b> Likvidace dle zákona č. 477/2001 Sb. ve znění pozdějších předpisů	kus		30,00	36,30	0,00	0,00
16	<b>Likvidace nezpůsobilého - PHP (P6)</b> Likvidace dle zákona č. 477/2001 Sb. ve znění pozdějších předpisů	kus	5	30,00	36,30	150,00	181,50
17	<b>Likvidace nezpůsobilého - PHP (V9)</b> Likvidace dle zákona č. 477/2001 Sb. ve znění pozdějších předpisů	kus		30,00	36,30	0,00	0,00
18	<b>Likvidace nezpůsobilého - PHP (S1)</b> Likvidace dle zákona č. 477/2001 Sb. ve znění pozdějších předpisů	kus		30,00	36,30	0,00	0,00
19	<b>Likvidace nezpůsobilého - PHP (S1,5)</b> Likvidace dle zákona č. 477/2001 Sb. ve znění pozdějších předpisů	kus		30,00	36,30	0,00	0,00
20	<b>Likvidace nezpůsobilého - PHP (S2)</b> Likvidace dle zákona č. 477/2001 Sb. ve znění pozdějších předpisů	kus		30,00	36,30	0,00	0,00
21	<b>Likvidace nezpůsobilého - PHP (S5)</b> Likvidace dle zákona č. 477/2001 Sb. ve znění pozdějších předpisů	kus		30,00	36,30	0,00	0,00
22	<b>Likvidace nezpůsobilého - PHP (S6)</b> Likvidace dle zákona č. 477/2001 Sb. ve znění pozdějších předpisů	kus	1	30,00	36,30	30,00	36,30
23	<b>Likvidace nezpůsobilého - PHP (CA6LEFe36)</b> Likvidace dle zákona č. 477/2001 Sb. ve znění pozdějších předpisů	kus		30,00	36,30	0,00	0,00
	<b>Doplnění hydrantů</b>						
30	<b>Hadice hydrantová D25/20 m se spojkou AI</b> dodávka nové hadice /se spojkou/ včetně přepravy na místo a připojení	kus		860,00	1 040,60	0,00	0,00
31	<b>Hadice hydrantová C52/20 m se spojkou AI</b> dodávka nové hadice /se spojkou/ včetně přepravy na místo a připojení	kus		960,00	1 161,60	0,00	0,00
32	<b>Požární proudnice D25</b> dodávka nové proudnice včetně přepravy na místo a připojení	kus		350,00	423,50	0,00	0,00
33	<b>Požární proudnice C52</b> dodávka nové proudnice včetně přepravy na místo a připojení	kus		590,00	713,90	0,00	0,00
	<b>CELKEM</b>					26 375,00	31 913,75

\*vypíšte pouze cenu za úkon bez DPH - žlutě podbarvené

pozn. Konečná cena musí zahrnovat veškeré náklady spojené s plněním předmětu smlouvy, zejména cestovní, administrativní, osobní, manipulační, režijní, pořizovací aj. vč. náhradních dílů, viz čl. II., odst. 3 smlouvy

**Položkový soupis prací - CENÍK PRACÍ**

Název VZ: „Revize hasičích přístrojů a hydrantů na období 2026 – 2027“

objednatel: Krajské ředitelství policie Moravskoslezského kraje

Územní odbor Opava

dodavatel: DOPLNIT

PČ	Popis	MJ	předpokládaný počet MJ/2 roky	J.cena/bez DPH *	J.cena/vč. DPH	cena celkem/bez DPH	cena celkem/vč. DPH
1	<b>kontrola provozuschopnosti věcných prostředků PO a požární bezpečnostního zařízení</b>						
	kontrola provozuschopnosti přenosného hasičího přístroje (PHP)	kus	388	30,00	36,30	11 640,00	14 084,40
	kontrola provozuschopnosti dle vyhl.č. 246/2001 Sb. - vizuální prohlídka PHP, kontrola tlaku v PHP, kontrola stavu průchodnosti hadice, vylepení kontrolního štítku, zaplombování PHP, kontrola platnosti TZ, kontrola životnosti PHP, vystavení dokladu o kontrole - 1x ročně						
2	<b>provozní kontrola hydrantových systémů</b>	kus	36	100,00	121,00	3 600,00	4 356,00
	kontrola hydrantů dle vyhl. Č. 246/2001 Sb. - manipulace, očištění, kontrola provozuschopnosti, měření tlaku a vylepení kontrolního štítku						
	<b>periodická zkouška přenosného a pojízdného hasičího přístroje</b>						
	periodická zkouška dle vyhl. č. 246/2001 Sb. (§ 9) - povrchová prohlídka včetně značení, prohlídka vnitřku nádoby, zkouška pevnosti a těsnosti nádoby, zkouška těsnosti spouštěcí armatury nebo ventilu, zkouška pojistného ventilu, vylepení kontrolní štítku, zaplombování HP, vystavení dokladu						
3	<b>periodická zkouška - PHP (P1)</b>	kus	5	135,00	163,35	675,00	816,75
	provedení periodické zkoušky						
4	<b>periodická zkouška - PHP (P2)</b>	kus	23	135,00	163,35	3 105,00	3 757,05
	provedení periodické zkoušky						
5	<b>periodická zkouška - PHP (P6)</b>	kus	21	160,00	193,60	3 360,00	4 065,60
	provedení periodické zkoušky						
6	<b>periodická zkouška - PHP (V9)</b>	kus		180,00	217,80	0,00	0,00
	provedení periodické zkoušky						
7	<b>periodická zkouška - PHP (S1)</b>	kus		195,00	235,95	0,00	0,00
	provedení periodické zkoušky						
8	<b>periodická zkouška - PHP (S1,5)</b>	kus		195,00	235,95	0,00	0,00
	provedení periodické zkoušky						
9	<b>periodická zkouška - PHP (S2)</b>	kus		195,00	235,95	0,00	0,00
	provedení periodické zkoušky						
10	<b>periodická zkouška - PHP (S5)</b>	kus	5	210,00	254,10	1 050,00	1 270,50
	provedení periodické zkoušky						
11	<b>periodická zkouška - PHP (S6)</b>	kus	2	210,00	254,10	420,00	508,20
	provedení periodické zkoušky						
	<b>Tlaková zkouška hydrantové hadice</b>						
12	provedení tlakové zkoušky	kus	8	110,00	133,10	880,00	1 064,80
	<b>Likvidace nezpůsobilého hasičího přístroje (HP)</b>						
	likvidace nezpůsobilého HP vč. vystavení dokladu o vyřazení dle vyhlášky č. 246/2001 Sb. ve znění pozdějších předpisů						
13	<b>Likvidace nezpůsobilého - PHP (P1)</b>	kus		30,00		0,00	0,00
	Likvidace dle zákona č. 477/2001 Sb. ve znění pozdějších předpisů						
14	<b>Likvidace nezpůsobilého - PHP (P2)</b>	kus	2	30,00	36,30	60,00	72,60
	Likvidace dle zákona č. 477/2001 Sb. ve znění pozdějších předpisů						
15	<b>Likvidace nezpůsobilého - PHP (P6)</b>	kus	23	30,00	36,30	690,00	834,90
	Likvidace dle zákona č. 477/2001 Sb. ve znění pozdějších předpisů						
16	<b>Likvidace nezpůsobilého - PHP (V9)</b>	kus		30,00	36,30	0,00	0,00
	Likvidace dle zákona č. 477/2001 Sb. ve znění pozdějších předpisů						
17	<b>Likvidace nezpůsobilého - PHP (S1)</b>	kus		30,00	36,30	0,00	0,00
	Likvidace dle zákona č. 477/2001 Sb. ve znění pozdějších předpisů						
18	<b>Likvidace nezpůsobilého - PHP (S1,5)</b>	kus		30,00	36,30	0,00	0,00
	Likvidace dle zákona č. 477/2001 Sb. ve znění pozdějších předpisů						
19	<b>Likvidace nezpůsobilého - PHP (S2)</b>	kus		30,00	36,30	0,00	0,00
	Likvidace dle zákona č. 477/2001 Sb. ve znění pozdějších předpisů						
20	<b>Likvidace nezpůsobilého - PHP (S5)</b>	kus	1	30,00	36,30	30,00	36,30
	Likvidace dle zákona č. 477/2001 Sb. ve znění pozdějších předpisů						
21	<b>Likvidace nezpůsobilého - PHP (S6)</b>	kus		30,00	36,30	0,00	0,00
	Likvidace dle zákona č. 477/2001 Sb. ve znění pozdějších předpisů						
	<b>Doplnění hydrantů</b>						
28	<b>Hadice hydrantová D25/20 m se spojkou AI</b>	kus		860,00	1 040,60	0,00	0,00
	dodávka nové hadice /se spojkou/ včetně přepravy na místo a připojení						
29	<b>Hadice hydrantová C52/20 m se spojkou AI</b>	kus		960,00	1 161,60	0,00	0,00
	dodávka nové hadice /se spojkou/ včetně přepravy na místo a připojení						
30	<b>Požární proudnice D25</b>	kus		360,00	435,60	0,00	0,00
	dodávka nové proudnice včetně přepravy na místo a připojení						
31	<b>Požární proudnice C52</b>	kus		590,00	713,90	0,00	0,00
	dodávka nové proudnice včetně přepravy na místo a připojení						
	<b>CELKEM</b>					25 510,00	30 867,10

\*vyplňte pouze cenu za úkon bez DPH - žlutě podbarvené

pozn. Konečná cena musí zahrnovat veškeré náklady spojené s plněním předmětu smlouvy, zejména cestovní, administrativní, osobní, manipulační, režijní, pořizovací aj. vč. náhradních dílů, viz čl. II., odst. 3 smlouvy

**Položkový soupis prací - CENÍK PRACÍ**

Název VZ: „Revize hasičích přístrojů a hydrantů na období 2026 – 2027“

objednatel: Krajské ředitelství policie Moravskoslezského kraje

Územní odbor Bruntál

dodavatel: DOPLNIT

PČ	Popis	MJ	předpokládaný počet MJ/2 roky	J.cena/bez DPH *	J.cena/vč. DPH	cena celkem/bez DPH	cena celkem/vč. DPH
1	<b>kontrola provozuschopnosti věcných prostředků PO a požárně bezpečnostního zařízení</b>						
	kontrola provozuschopnosti přenosného hasičioho přístroje (PHP)	kus	294	25,00		7 350,00	8 893,50
	kontrola provozuschopnosti dle vyhl.č. 246/2001 Sb. - vizuální prohlídka PHP, kontrola tlaku v PHP, kontrola stavu průchodnosti hadice, vylepení kontrolního štítku, zaplombování PHP, kontrola platnosti TZ, kontrola životnosti PHP, vystavení dokladu o kontrole - 1x ročně						
2	<b>provozní kontrola hydrantových systémů</b>	kus	60	100,00	121,00	6 000,00	7 260,00
	kontrola hydrantů dle vyhl. č. 246/2001 Sb. - manipulace, očištění, kontrola provozuschopnosti, měření tlaku a vylepení kontrolního štítku						
	<b>periodická zkouška přenosného a pojízdného hasičioho přístroje</b>						
	periodická zkouška dle vyhl. č. 246/2001 Sb. (§ 9) - povrchová prohlídka včetně značení, prohlídka vnitřku nádoby, zkouška pevnosti a těsnosti nádoby, zkouška těsnosti spouštěcí armatury nebo ventilu, zkouška pojistného ventilu, vylepení kontrolní štítku, zaplombování HP, vystavení dokladu						
3	<b>periodická zkouška - PHP (P1)</b>	kus		135,00	163,35	0,00	0,00
	provedení periodické zkoušky						
4	<b>periodická zkouška - PHP (P2)</b>	kus	13	160,00	135,00	2 080,00	2 516,80
	provedení periodické zkoušky						
5	<b>periodická zkouška - PHP (P6)</b>	kus	15	160,00	193,60	2 400,00	2 904,00
	provedení periodické zkoušky						
6	<b>periodická zkouška - PHP (V9)</b>	kus	1	180,00	217,80	180,00	217,80
	provedení periodické zkoušky						
7	<b>periodická zkouška - PHP (S1)</b>	kus		195,00	235,95	0,00	0,00
	provedení periodické zkoušky						
8	<b>periodická zkouška - PHP (S1,5)</b>	kus	1	195,00	235,95	195,00	235,95
	provedení periodické zkoušky						
9	<b>periodická zkouška - PHP (S2)</b>	kus		195,00	235,95	0,00	0,00
	provedení periodické zkoušky						
10	<b>periodická zkouška - PHP (S5)</b>	kus	3	210,00	254,10	630,00	762,30
	provedení periodické zkoušky						
11	<b>periodická zkouška - PHP (S6)</b>	kus		210,00	254,10	0,00	0,00
	provedení periodické zkoušky						
	<b>Tlaková zkouška hydrantové hadice</b>						
12	provedení tlakové zkoušky	kus	21	110,00	133,10	2 310,00	2 795,10
	<b>Likvidace nezpůsobilého hasičioho přístroje (HP)</b>						
	likvidace nezpůsobilého HP vč. vystavení dokladu o vyřazení dle vyhlášky č. 246/2001 Sb. ve znění pozdějších předpisů						
13	<b>Likvidace nezpůsobilého - PHP (P1)</b>	kus		30,00	36,30	0,00	0,00
	Likvidace dle zákona č. 477/2001 Sb. ve znění pozdějších předpisů						
14	<b>Likvidace nezpůsobilého - PHP (P2)</b>	kus		30,00	36,30	0,00	0,00
	Likvidace dle zákona č. 477/2001 Sb. ve znění pozdějších předpisů						
15	<b>Likvidace nezpůsobilého - PHP (P6)</b>	kus	10	30,00	36,30	300,00	363,00
	Likvidace dle zákona č. 477/2001 Sb. ve znění pozdějších předpisů						
16	<b>Likvidace nezpůsobilého - PHP (V9)</b>	kus		30,00	36,30	0,00	0,00
	Likvidace dle zákona č. 477/2001 Sb. ve znění pozdějších předpisů						
17	<b>Likvidace nezpůsobilého - PHP (S1)</b>	kus		30,00	36,30	0,00	0,00
	Likvidace dle zákona č. 477/2001 Sb. ve znění pozdějších předpisů						
18	<b>Likvidace nezpůsobilého - PHP (S1,5)</b>	kus		30,00	36,30	0,00	0,00
	Likvidace dle zákona č. 477/2001 Sb. ve znění pozdějších předpisů						
19	<b>Likvidace nezpůsobilého - PHP (S2)</b>	kus		30,00	36,30	0,00	0,00
	Likvidace dle zákona č. 477/2001 Sb. ve znění pozdějších předpisů						
20	<b>Likvidace nezpůsobilého - PHP (S5)</b>	kus		30,00	36,30	0,00	0,00
	Likvidace dle zákona č. 477/2001 Sb. ve znění pozdějších předpisů						
21	<b>Likvidace nezpůsobilého - PHP (S6)</b>	kus	1	30,00	36,30	30,00	36,30
	Likvidace dle zákona č. 477/2001 Sb. ve znění pozdějších předpisů						
	<b>Doplnění hydrantů</b>						
28	<b>Hadice hydrantová D25/20 m se spojkou AI</b>	kus	2	860,00	1 040,60	1 720,00	2 081,20
	dodávka nové hadice /se spojkou/ včetně přepravy na místo a připojení						
29	<b>Hadice hydrantová C52/20 m se spojkou AI</b>	kus	2	1100	1 331,00	2 200,00	2 662,00
	dodávka nové hadice /se spojkou/ včetně přepravy na místo a připojení						
30	<b>Požární proudnice D25</b>	kus		360,00	435,60	0,00	0,00
	dodávka nové proudnice včetně přepravy na místo a připojení						
31	<b>Požární proudnice C52</b>	kus		590,00	713,90	0,00	0,00
	dodávka nové proudnice včetně přepravy na místo a připojení						
	<b>CELKEM</b>					25 395,00	30 727,95

\*vyplňte pouze cenu za úkon bez DPH - žlutě podbarvené

pozn. Konečná cena musí zahrnovat veškeré náklady spojené s plněním předmětu smlouvy, zejména cestovní, administrativní, osobní, manipulační, režijní, pořizovací aj. vč. náhradních dílů, viz čl. II., odst. 3 smlouvy



## SEZNAM OBJEKTŮ KŘP MSK, ul. 30. dubna 24, Ostrava

Zodpovědná osoba:   
PŘEHLED ROZMÍSTĚNÍ HP V OBJEKTECH

Poř. číslo	Adresa objektu, umístění	Výrobce	Osnažení	Druh hasiva	Výrobní číslo/rok výroby nebo HP	Datum poslední kontroly provozu schopnosti HP	Datum nejzáší periodické (tlakové) zkoušky HP	Doplňující údaje
1	Ostrava-Přívoz, ul. Špálova 3	Albeco	6 Pi ReAl	Prášek	00098/13	08/2025	08/2028	3 NP puda
2	Ostrava-Přívoz, ul. Špálova 3	Albeco	6 Pi ReAl	Prášek	16087/12	08/2025	08/2027	2 NP chodba
3	Ostrava-Přívoz, ul. Špálova 3	Albeco	6 Pi ReAl	Prášek	00132/13	08/2025	08/2028	2 NP chodba
4	Ostrava-Přívoz, ul. Špálova 3	Albeco	6 Pi ReAl	Prášek	14240/12	08/2025	08/2027	1 NP chodba
5	Ostrava-Přívoz, ul. Špálova 3	Albeco	6 Pi ReAl	Prášek	00073/13	08/2025	08/2029	1 NP chodba
6	Ostrava-Přívoz, ul. Špálova 3	Albeco	6 Pi ReAl	Prášek	00053/13	08/2025	08/2029	1 PP sklep
7	Ostrava-Přívoz, ul. Špálova 3	Gloria	PDE 6	Prášek	240849/18	08/2025	08/2028	1 PP sklep
8	Ostrava, ul.30 dubna 24 - vchod ze dvora	Kodreta	S6	CO2	64041/25	08/2025	08/2030	1 NP chodba
9	Ostrava, ul.30 dubna 24 - vchod ze dvora	Kodreta	S6	CO2	6167855/91	08/2025	08/2026	1 NP chodba NAKIT
10	Ostrava, ul.30 dubna 24 - vchod ze dvora	Gloria	PSE6	Prášek	195860/17	08/2025	08/2027	1 NP mluvčí č. 5
11	Ostrava, ul.30 dubna 24 - vchod ze dvora	Gloria	KS 5 SE	CO2	42856/18	08/2025	08/2028	1 NP NAKIT technologická místnost č. 12
12	Ostrava, ul.30 dubna 24 - vchod ze dvora	Kodreta	S6	CO2	53252/24	08/2025	08/2029	1 NP NAKIT technologická místnost č. 12
13	Ostrava, ul.30 dubna 24 - vchod ze dvora	Gloria	KS 5 SE	CO2	43711/18	08/2025	08/2026	1 NP technologická místnost č. 8
14	Ostrava, ul.30 dubna 24 - vchod ze dvora	Gloria	KS 5 SE	CO2	82652/15	08/2025	08/2027	1 NP technologická místnost č. 8
15	Ostrava, ul.30 dubna 24 - vchod ze dvora	Haspo	GP 6 ABC	Prášek	140410/07	08/2025	08/2027	1 PP chodba č. 42
16	Ostrava, ul.30 dubna 24 - vchod ze dvora	Kovoslužba	5 S KT	CO2	01190/06	08/2025	08/2028	1 PP sklad č. 10
17	Ostrava, ul.30 dubna 24 - vchod ze dvora	Gloria	KS 5 SE	CO2	77220/17	08/2025	08/2027	1 PP sklad č. 20
18	Ostrava, ul.30 dubna 24 - vchod ze dvora	Kovoslužba	CO 2 5 KT	CO2	00812/06	08/2025	08/2028	1 PP sklad č. 7
19	Ostrava, ul.30 dubna 24 - vchod ze dvora	Gloria	PDE6	Prášek	159423/24	08/2025	08/2029	1 PP ZTU č. 5
20	Ostrava, ul.30 dubna 24 - vchod ze dvora	Kovoslužba	KT05	CO2	8036099/02	08/2025	08/2027	2 NP Pegas č. 106
21	Ostrava, ul.30 dubna 24 - vchod ze dvora	Kovoslužba	CO 2 5 KT	CO2	7840355/02	08/2025	08/2028	2 NP Pegas č. 108
22	Ostrava, ul.30 dubna 24 - vchod ze dvora	Kovoslužba	S6	CO2	5585962/87	08/2025	08/2027	2 NP Pegas č. 108
23	Ostrava, ul.30 dubna 24 - vchod ze dvora	Haspo	GP 6 ABC	Prášek	140437/07	08/2025	08/2027	3 NP chodba č. 221
24	Ostrava, ul.30 dubna 24 - vchod ze dvora	Haspo	GP 6 ABC	Prášek	139843/07	08/2025	08/2028	3 NP chodba č. 221
25	Ostrava, ul.30 dubna 24 - vchod ze dvora	Haspo	GP 6 ABC	Prášek	139860/07	08/2025	08/2027	3 NP chodba č. 255
26	Ostrava, ul.30 dubna 24 - vchod ze dvora	Haspo	KS 5	CO2	042063/22	08/2025	08/2027	3 NP chodba č. 255
27	Ostrava, ul.30 dubna 24 - vchod ze dvora	Albeco	6 Pd ReAl	Prášek	00068/13	08/2025	08/2029	4 NP chodba č. 335
28	Ostrava, ul.30 dubna 24 - vchod ze dvora	Albeco	6 Pd ReAl	Prášek	00099/13	08/2025	08/2028	4 NP chodba č. 300
29	Ostrava, ul.30 dubna 24 - vchod ze dvora	Gloria	KS 5 SE	CO2	82498/15	08/2025	08/2027	4 NP chodba č. 308
30	Ostrava, ul.30 dubna 24 - vchod ze dvora	Gloria	KS 5 SE	CO2	82511/15	08/2025	08/2030	4 NP chodba č. 308
31	Ostrava, ul.30 dubna 24 - vchod ze dvora	Gloria	PDE6	Prášek	160220/24	08/2025	08/2029	4 NP chodba č. 309
32	Ostrava, ul.30 dubna 24 - vchod ze dvora	Haspo	KS 5	CO2	55806/22	08/2025	08/2027	4 NP sklad č. 305 Trubač
33	Ostrava, ul.30 dubna 24 - vchod ze dvora	Gloria	PDE6	Prášek	160232/24	08/2025	08/2029	2 NP chodba č. 139
34	Ostrava, ul.30 dubna 24 - vchod ze dvora				140386/07	08/2025	08/2027	
35	Ostrava, ul.30 dubna 24, dvůr	Kovoslužba	5 S KT	CO2	00136/06	08/2025	08/2026	dieselagregát
36	Ostrava, ul.30 dubna 24, dvůr	Kovoslužba	CO2 KT05	CO2	01450/06	08/2025	08/2027	garáž p. Žurek
37	Ostrava, ul.30 dubna 24, dvůr	Beta	P6 Beta	Prášek	18429/14	08/2025	08/2029	garáž ÚŽČ (p. Milčochová)
38	Ostrava, ul.30 dubna 24, dvůr	Kovoslužba	5 S KT	CO2	00268/06	08/2025	08/2027	sklad p. Dolejš
39	Ostrava, ul.30 dubna 24, dvůr	Gloria	KS 5 SE	CO2	82387/15	08/2025	08/2027	strojovna výtahu (klíč vrátnice)
40	Ostrava, ul.30 dubna 24, dvůr	Kodreta	S6 KT	CO2	22898/95	08/2025	08/2028	sklad PHM
41	Ostrava, ul.30 dubna 24 u výtahu	Gloria	KS 5 SE	CO2	82496/12	08/2025	08/2027	2 NP technologická místnost č. 143
42	Ostrava, ul.30 dubna 24 u výtahu	Gloria	PDE6	Prášek	159325/24	08/2025	08/2029	3 NP chodba č.239
43	Ostrava, ul.30 dubna 24 u výtahu	Haspo	GS 5	CO2	59861/12	08/2025	08/2027	3 NP chodba
44	Ostrava, ul.30 dubna 24 u výtahu	Gloria	KS 5 SE	CO2	82670/15	08/2025	08/2027	4 NP chodba č. 350
45	Ostrava, ul.30 dubna 24 u výtahu	Gloria	KS 5 SE	CO2	82567/15	08/2025	08/2030	4 NP chodba č. 350
46	Ostrava, ul.30 dubna 24 u výtahu	Haspo	GP 6 ABC	Prášek	140392/07	08/2025	08/2027	4 NP chodba č. 357
47	Ostrava, ul.30 dubna 24 u výtahu	Gloria	PDE6	Prášek	159752/24	08/2025	08/2029	4 NP chodba č. 357
48	Ostrava, ul.30 dubna 24 u výtahu	Gloria	PDE6	Prášek	160276/24	08/2025	08/2029	5 NP chodba č. 457
49	Ostrava, ul.30 dubna 24 u výtahu	Gloria	KS 5 SE	CO2	42863/18	08/2025	08/2028	5 NP servrovna č. 346
50	Ostrava, ul.30 dubna 24 u výtahu	Gloria	PDE6	Prášek	159407/24	08/2025	08/2029	5 NP chodba č. 457
51	Ostrava, ul.30 dubna 24 u výtahu	Haspo	SP6xABC	Prášek	121889/11	08/2025	08/2026	6 NP chodba
52	Ostrava, ul.30 dubna 24 u výtahu	Gloria	KS SST	CO2	62053/22	08/2025	08/2027	6 NP technologická místnost č. 504
53	Ostrava, ul.30 dubna 24 u výtahu	Kovoslužba	CO 2 5 KT	CO2	02933/06	08/2025	08/2027	6 NP technologická místnost č. 504
54	Ostrava, ul. Českobratrská 10	Kovoslužba	5 S KT	CO2	4576/05	08/2025	08/2030	1 PP údržba, chodba č.8
55	Ostrava, ul. Českobratrská 10	Albeco	6 Pd ReAl	Prášek	14185/12	08/2025	08/2027	1 NP chodba zdravotní č.130
56	Ostrava, ul. Českobratrská 10	Kovoslužba	6 PKT	Prášek	33236/06	08/2025	08/2026	1 NP chodba zdravotní č.106
57	Ostrava, ul. Českobratrská 10	Kovoslužba	6 PKT	Prášek	211738/06	08/2025	08/2026	1 NP chodba zdravotní vlevo č.106
58	Ostrava, ul. Českobratrská 10	Haspo	9 Vb ReAl	Voda	5920/08	08/2025	08/2030	1 NP chodba zdravotní č.140
59	Ostrava, ul. Českobratrská 10	Albeco	6 Pd ReAl	Prášek	14225/12	08/2025	08/2027	1 NP výslechoška č.121
60	Ostrava, ul. Českobratrská 10	Kovoslužba	CO2 KT05	CO2	7795852/03	08/2025	08/2029	1 NP zbrojař č.42
61	Ostrava, ul. Českobratrská 10	Albeco	6 Pd ReAl	Prášek	00082/13	08/2025	08/2027	1 PP chodba, chodba č.5
62	Ostrava, ul. Českobratrská 10	Albeco	6 Pd ReAl	Prášek	00126/13	08/2025	08/2028	1 PP chodba č.5
63	Ostrava, ul. Českobratrská 10	Haspo	GP 6 ABC	Prášek	121875/11	08/2025	08/2030	1 PP chodba, chodba č.5
64	Ostrava, ul. Českobratrská 10	Kovoslužba	5 S KT	CO2	4832/05	08/2025	08/2030	1 PP údržba, chodba č.2
65	Ostrava, ul. Českobratrská 10	Gloria	PDE6	Prášek	160225/24	08/2025	08/2029	2 NP chodba č.236
66	Ostrava, ul. Českobratrská 10	Gloria	PDE6	Prášek	160231/24	08/2025	08/2029	2 NP chodba č.227
67	Ostrava, ul. Českobratrská 10	Haspo	GP 6 ABC	Prášek	140408/07	08/2025	08/2027	2 NP WC č.202 za dveřmi
68	Ostrava, ul. Českobratrská 10	Haspo	GP 6 ABC	Prášek	140467/07	08/2025	08/2027	2 NP chodba vparavo č.203
69	Ostrava, ul. Českobratrská 10	Haspo	GP 6 ABC	Prášek	140469/07	08/2025	08/2027	2 NP chodba č.231
70	Ostrava, ul. Českobratrská 10	Haspo	GP 6 ABC	Prášek	140440/07	08/2025	08/2027	3 NP chodba č.340
71	Ostrava, ul. Českobratrská 10	Albeco	6PD ReAl	Prášek	14250/12	08/2025	08/2029	3 NP chodba vpravo č.303
72	Ostrava, ul. Českobratrská 10	Haspo	9 Vb ReAl	Voda	6007/08	08/2025	08/2030	3 NP chodba č.320
73	Ostrava, ul. Českobratrská 10	Gloria	PDE 6	Prášek	242132/18	08/2025	08/2028	3 NP chodba č.324
74	Ostrava, ul. Českobratrská 10	Haspo	GP 6 ABC	Prášek	140420/12	08/2025	08/2027	3 NP chodba č.333
75	Ostrava, ul. Českobratrská 10	Gloria	PDE 6	Prášek	241701/18	08/2025	08/2028	3 NP puda č.339
76	Ostrava, ul. Českobratrská 10	Haspo	9VB Real	Voda	5811/08	08/2025	08/2030	3 NP puda č.339
77	Ostrava, ul. Husovo náměstí 2	Gloria	PDE 6	Prášek	241034/18	08/2025	08/2028	chodba č. 401
78	Ostrava, ul. Husovo náměstí 2	Haspo	GP 6 ABC	Prášek	140402/07	08/2025	08/2027	chodba č. 410
79	Ostrava, ul. Husovo náměstí 2	Gloria	KS 5 SE	CO2	82516/15	08/2025	08/2030	tech. místnost č. 420
80	Ostrava, ul. Husovo náměstí 2	Haspo	GP 6 ABC	Prášek	139870/07	08/2025	08/2027	chodba č. 333
81	Ostrava, ul. Husovo náměstí 2	Albeco	6 Pd ReAl	Prášek	00011/13	08/2025	08/2029	chodba č. 330
82	Ostrava, ul. Husovo náměstí 2	Haspo	GP 6 ABC	Prášek	140459/07	08/2025	08/2027	chodba č. 222
83	Ostrava, ul. Husovo náměstí 2	Haspo	GP 6 ABC	Prášek	140442/07	08/2025	08/2027	chodba č. 214
84	Ostrava, ul. Husovo náměstí 2	Kovoslužba	CO 2 5 KT	CO2	7309792/00	08/2025	08/2027	sklad č. 129
85	Ostrava, ul. Husovo náměstí 2	Gloria	PDE 6	Prášek	238069/16	08/2025	08/2030	chodba č. 111
86	Ostrava, ul. Husovo náměstí 2	Haspo	GP 6 ABC	Prášek	140439/07	08/2025	08/2027	u výtahu č. 111

87	Ostrava, ul. Husovo náměstí 2	Kovoslužba	CO 2 5 KT	CO2	01260/06	08/2025	08/2027	strojovna výtah č. 5
88	Ostrava, ul. Husovo náměstí 2	Haspo	GP 6 ABC	Prášek	121817/11	08/2025	08/2030	chodba č. 4 (p. Moškořová 3 NP)
89	Ostrava, ul. Husovo náměstí 2	Gloria	PDE 6	Prášek	246075/16	08/2025	08/2030	archív č. 15 (p. Czaičík 3 NP.)
90	Ostrava, ul. Novoveská č.215/2, dílna	Albeco	6 Pa ReAl	Prášek	16081/12	08/2025	08/2027	dílňa
91	Ostrava, ul. Novoveská č.215/2, dílna	Kovoslužba	CO2 KT05	CO2	01281/06	08/2025	08/2027	sklad pachovek (p. Jančík)
92	Ostrava, ul. Novoveská č.215/2, dílna	Gloria	PDE6	Prášek	208248/25	08/2025	08/2030	sklad
93	Ostrava, ul. Novoveská č.215/2, dílna	Gloria	PDE 6	Prášek	238185/16	08/2025	08/2030	dílňa
94	Ostrava, ul. Novoveská č.215/2, dílna	Kovoslužba	5SKT	CO2	4847/05	08/2025	08/2027	dílňa
95	Ostrava, ul. Novoveská č.215/2, dílna	Kovoslužba	KT05	CO2	8035573/02	08/2025	08/2028	dílňa
96	Ostrava, ul. Novoveská č.215/2, dílna	Gloria	PDE6	Prášek	238481/16	08/2025	08/2029	vstup
97	Ostrava, ul. Novoveská č.215/2, auto	Gloria	PDE6	Prášek	297905/22	08/2025	08/2027	auto
98	Ostrava, ul. Novoveská MPI	Gloria	K55 ST	CO2	56991/22	08/2025	08/2027	rozvodna
99	Ostrava, ul. Novoveská MPI	Kovoslužba	6PKTC	Prášek	333381/06	08/2025	08/2026	kancelář SZKČ
100	Ostrava, ul. Novoveská MPI	Kovoslužba	6 PKT	Prášek	333307/06	08/2025	08/2026	kancelář SSKČ
101	Ostrava, ul. Novoveská MPI	Haspo	GP6xABC	Prášek	140395/07	08/2025	08/2028	kancelář SSKČ
102	Ostrava, ul. Novoveská MPI	Gloria	K55 ST	CO2	56783/22	08/2025	08/2027	rozvodna
103	Ostrava, ul. Novoveská MPI - nová budova	Gloria	K55 ST	CO2	61715/22	08/2025	08/2027	kancelář
104	Ostrava, ul. Novoveská MPI - nová budova	HTB	P6F	Prášek	43263/20	08/2025	08/2030	přístavba chodba
105	Ostrava, ul. Novoveská MPI - nová budova	HTB	P6F	Prášek	02740/20	08/2025	08/2030	sklad pachovek
106	Ostrava, ul. Novoveská MPI - nová budova (kynologie)	Gaz Tech	GP6xABC	prášek	001217/19	08/2025	08/2029	vstup
107	Ostrava, ul. Novoveská MPI - nová budova (kynologie)	Hastex	P6PE	prášek	018885/17	08/2025	08/2027	vstup
108	Ostrava, ul. Novoveská MPI - nová budova (kynologie)	HTB	P6F	Prášek	02915/20	08/2025	08/2030	vstup
109	Ostrava, ul. Novoveská MPI - venkovní trafostanice	Gloria	PDE6	Prášek	02744/20	08/2025	08/2030	kiosková trafostanice
110	Ostrava, ul. Preslova 6	Gloria	PDE 6	Prášek	239209/16	08/2025	08/2030	2 NP chodba
111	Ostrava, ul. Preslova 6	Gloria	PDE 6	Prášek	240692/18	08/2025	08/2028	2 NP schody
112	Ostrava, ul. Preslova 6	Albeco	2CO2 i Real	CO2	071717/12	08/2025	08/2027	1 NP schody
113	Ostrava, ul. Preslova 6	Gloria	PDE 6	Prášek	241684/18	08/2025	08/2029	1 NP schody prádelna
114	Ostrava, ul. Preslova 6	Gloria	PDE 6	Prášek	242108/18	08/2025	08/2028	1NP schody
115	Ostrava, ul. Preslova 6	Kodreta	S 1,5	CO2	5482505/86	08/2025	08/2026	1 PP schody rehabilitace
116	Ostrava, ul. Preslova 6	Gloria	KS 5 ST	CO2	61166/19	08/2025	08/2029	1 PP kotelna
117	Ostrava, ul. Preslova 6	Gloria	PDE 6	Prášek	195792/17	08/2025	08/2027	1 PP kotelna
118	Ostrava, ul. Hradní 2, ÚZ Slezanka	Gloria	PDE 6	Prášek	301879/17	08/2025	08/2027	u vstupu
119	Ostrava, ul. Hradní 2, ÚZ Slezanka	Haspo	2CO2REAL	CO2	956618/98	08/2025	08/2029	kuchyň 1 NP
120	Ostrava, ul. Hradní 2, ÚZ Slezanka	Gloria	PDE 6	Prášek	195820/17	08/2025	08/2027	chodba 2 NP
121	Ostrava, ul. Hradní 2, ÚZ Slezanka	Gloria	PDE 6	Prášek	176452/16	08/2025	08/2030	schody 1 NP
122	Ostrava, ul. Hradní 2, ÚZ Slezanka	Gloria	PDE 6	Prášek	241696/18	08/2025	08/2028	u půdy schody v zadu 2 NP
123	Ostrava, ul. Hradní 2, ÚZ Slezanka	Gloria	PDE 6	Prášek	176484/16	08/2025	08/2030	kotelna 1 PP
124	Ostrava, ul. Hradní 2, ÚZ Slezanka	Gloria	PDE 6	Prášek	403518/19	08/2025	08/2029	sklep vinárna 1 PP
125	Ostrava, ul.1. máje 101, autodílňa	Gloria	PDE 6	Prášek	041573/22	08/2025	08/2027	dílňa č. 31
126	Ostrava, ul.1. máje 101, autodílňa	Gloria	PDE 6	Prášek	037005/22	08/2025	08/2027	karosárna 49
127	Ostrava, ul.1. máje 101, autodílňa	Gloria	PDE 6	Prášek	042982/22	08/2025	08/2027	dílňa 38
128	Ostrava, ul.1. máje 101, autodílňa	Gloria	PDE 6	Prášek	041668/22	08/2025	08/2027	karosárna 46-47
129	Ostrava, ul.1. máje 101, autodílňa	Gloria	PDE 6	Prášek	042808/22	08/2025	08/2027	Box 83-85
130	Ostrava, ul.1. máje 101, autodílňa	Gloria	PDE 6	Prášek	041894/22	08/2025	08/2027	test 34-36
131	Ostrava, ul.1. máje 101, autodílňa	Gloria	PDE 6	Prášek	195796/17	08/2025	08/2027	Box 30
132	Ostrava, ul.1. máje 101, autodílňa	Haspo	GP6X	Prášek	121113/11	08/2025	08/2030	Box 30
133	Ostrava, ul.1. máje 101, autodílňa	Haspo	GP6xABC	Prášek	121148/11	08/2025	08/2030	Box 1-6
134	Ostrava, ul.1. máje 101, autodílňa	Albeco	6PI REAL	Prášek	000353/13	08/2025	08/2028	Box 1-6
135	Ostrava, ul.1. máje 101, autodílňa	Albeco	6PI REAL	Prášek	000569/13	08/2025	08/2028	Box 7-12
136	Ostrava, ul.1. máje 101, autodílňa	Albeco	6PI REAL	Prášek	000370/13	08/2025	08/2029	Box 7-12
137	Ostrava, ul.1. máje 101, autodílňa	Albeco	6Pi ReAl	Prášek	000687/13	08/2025	08/2028	Box 13-18
138	Ostrava, ul.1. máje 101, autodílňa	Haspo	GP6X	Prášek	150759/08	08/2025	08/2028	Box 13-18
139	Ostrava, ul.1. máje 101, autodílňa	Albeco	6Pi ReAl	Prášek	000611/13	08/2025	08/2028	Box 19-25
140	Ostrava, ul.1. máje 101, autodílňa	Albeco	6Pi ReAl	Prášek	000455/13	08/2025	08/2029	Box 19-25
141	Ostrava, ul.1. máje 101, autodílňa	Gloria	PDE 6	Prášek	134935/18	08/2025	08/2028	Box 68, PHM
142	Ostrava, ul.1. máje 101, autodílňa	Haspo	6PI REAL	Prášek	140447/07	08/2025	08/2027	Box 67, PHM
143	Ostrava, ul.1. máje 101, autodílňa	Gloria	PDE 6	Prášek	297974/22	08/2025	08/2027	Box 67, PHM
144	Ostrava, ul.1. máje 101, autodílňa	Gloria	PDE 6	Prášek	270253/23	08/2025	08/2028	Box 74-76
145	Ostrava, ul.1. máje 101, autodílňa	Kodreda	S6	CO2	5770061/88	08/2025	08/2029	Box 74-76
146	Ostrava, ul.1. máje 101, autodílňa	Kovoslužba	5SKT	CO2	01384/06	08/2025	08/2026	Box 77-79
147	Ostrava, ul.1. máje 101, autodílňa	Kovoslužba	CO2 2 5 KT	CO2	01170/06	08/2025	08/2027	ČOV 114
148	Ostrava, ul.1. máje 101, autodílňa	ETS	CO2 6 L	CO2	443414/94	08/2025	08/2028	sklad pneumatik 26-27
149	Ostrava, ul.1. máje 101, autodílňa	Gloria	PDE 6	Prášek	160174/24	08/2025	08/2029	sklad pneumatik 41-42
150	Ostrava, ul.1. máje 101, autodílňa	Haspo	GP6xABC	Prášek	150742/08	08/2025	08/2028	sklad pneumatik 109-110
151	Ostrava, ul.1. máje 101, autodílňa	Kovoslužba	CO2 KT05	CO2	00348/06	08/2025	08/2027	sklad pneumatik 109-110
152	Ostrava, ul.1. máje 101, autodílňa	Kovoslužba	CO2 KT05	CO2	01240/06	08/2025	08/2027	sklad pneumatik 109-110
153	Ostrava, ul.1. máje 101, autodílňa	Kovoslužba	CO2 KT05	CO2	00469/06	08/2025	08/2026	sklad pneumatik 63
154	Ostrava, ul.1. máje 101, autodílňa	Albeco	6 Pi ReAl	Prášek	000719/13	08/2025	08/2028	sklad pneumatik 63
155	Ostrava, ul.1. máje 101, autodílňa	Kovoslužba	5 S KT	CO2	00519/06	08/2025	08/2027	sklad pneumatik 71-73
156	Ostrava, ul.1. máje 101, autodílňa	Gloria	PDE 6	Prášek	306801/19	08/2025	08/2029	sklad pneumatik 71-73
157	Ostrava, ul.1. máje 101, autodílňa	Gloria	PDE 6	Prášek	195885/17	08/2025	08/2027	1 NP vrátnice
158	Ostrava, ul.1. máje 101, autodílňa	Kovoslužba	CO 2 5 KT	CO2	00376/06	08/2025	08/2028	sklad náhradních dílů
159	Ostrava, ul.1. máje 101, autodílňa	Albeco	6 Pi ReAl	Prášek	00001/13	08/2025	08/2028	sklad náhradních dílů
160	Ostrava, ul.1. máje 101, autodílňa	Haspo	G55+B	CO2	61299/12	08/2025	08/2027	sklad náhradních dílů
161	Ostrava, ul.1. máje 101, autodílňa	Kovoslužba	5 S KT	CO2	00571/06	08/2025	08/2027	dílňa 59
162	Ostrava, ul.1. máje 101, autodílňa	ETS	CO2 5L	CO2	414310/94	08/2025	08/2029	dílňa 59
163	Ostrava, ul.1. máje 101, autodílňa	ETS	CO 2 5L/ETS	CO2	635686/93	08/2025	08/2028	dílňa 59
164	Ostrava, ul.1. máje 101, autodílňa	Gloria	KS 5 SE	CO2	08511/16	08/2025	08/2028	dílňa 59
165	Ostrava, ul.1. máje 101, autodílňa	Haspo	GP 6 ABC	Prášek	153637/08	08/2025	08/2028	karosárna 50
166	Ostrava, ul.1. máje 101, autodílňa	Hastex	P6TC	Prášek	055244/12	08/2025	08/2027	1 NP el.rozvodna
167	Ostrava, ul.1. máje 101, autodílňa	Haspo	GP 6 ABC	Prášek	150750/08	08/2025	08/2028	2 NP chodba
168	Ostrava, ul.1. máje 101, autodílňa	Gloria	PDE6	Prášek	042127/22	08/2025	08/2027	2 NP chodba
169	Ostrava, ul.1. máje 101, autodílňa	Gloria	KS 5 SE	CO2	45935/18	08/2025	08/2028	2 NP tech. místnost
170	Ostrava, ul.1. máje 101, autodílňa	Gloria	WDPF9	Voda	009243/18	08/2025	08/2028	2 NP spisovna
171	Ostrava, ul.1. máje 101, autodílňa	ETS	CO2 5L/ETS	CO2	6355614/93	08/2025	08/2028	čerpací stanice
172	Ostrava, ul.1. máje 101, autodílňa	Kovoslužba	5 S KT	CO2	231916/00	08/2025	08/2027	čerpací stanice
173	Ostrava, ul.1. máje 101, autodílňa	Kovoslužba	5 S KT	CO2	7200668/99	08/2025	08/2030	lakovna 53-54
174	Ostrava, ul.1. máje 101, autodílňa	Kovoslužba	CO2 KT05	CO2	7292894/00	08/2025	08/2030	lakovna 53-54
175	Ostrava, ul.1. máje 101, autodílňa	Haspo	5CO2 Real	CO2	7343734/00	08/2025	08/2029	lakovna 53-54
176	Ostrava, ul.1. máje 101, autodílňa	Haspo	GP6xABC	Prášek	140391/07	08/2025	08/2027	lakovna 53-54
177	Ostrava, ul.1. máje 101, autodílňa	Haspo	GP6xABC	Prášek	139856/07	08/2025	08/2027	kompresor 51
178	Ostrava, ul.1. máje 101, autodílňa	Gloria	PDE 6	Prášek	195822/17	08/2025	08/2027	karosárna 43-45
179	Ostrava, ul.1. máje 101, autodílňa	Gloria	KS 5 SE	CO2	30945/19	08/2025	08/2029	karosárna 43-45
180	Ostrava, ul.1. máje 101, autodílňa	Kovoslužba	5SKT	CO2	52778/00	08/2025	08/2029	karosárna 48
181	Ostrava, ul.1. máje 101, autodílňa	Gloria	PDE 6	Prášek	241460/16	08/2025	08/2026	STK
182	Ostrava, ul.1. máje 101, autodílňa	Gloria	PDE 6	Prášek	238289/19	08/2025	08/2030	STK
183	Ostrava, ul.1. máje 101, autodílňa	Gloria	PDE 6	Prášek	308765/19	08/2025	08/2029	test 34-36



279	Ostrava, ul. Michálkoviccká č.160	Kovoslužba	CO 2 5 KT	CO2	8073839/03	08/2025	08/2029	kotelna 105
280	Ostrava, ul. Michálkoviccká č.160	Gloria	PDE 6	Prášek	176488/16	08/2025	08/2030	pasáž sklad 108
281	Ostrava, ul. Michálkoviccká č.160	Gloria	PDE 6	Prášek	176426/16	08/2025	08/2030	pasáž sklad 109
282	Ostrava, ul. Michálkoviccká č.160	Gloria	KS 5 SE	CO2	80375/17	08/2025	08/2027	sklad pneumatik 106
283	Ostrava, ul. Michálkoviccká č.160	Gloria	PDE6	Prášek	308983/19	08/2025	08/2029	přístřešek
284	Ostrava, ul. Michálkoviccká č.160	Gloria	PDE6	Prášek	307356/19	08/2025	08/2029	přístřešek
285	Ostrava, ul. Brafova č. 6,	Gloria	PDE 6	Prášek	160201/24	08/2025	08/2029	schody půda č. 401
286	Ostrava, ul. Brafova č. 6	Gloria	PDE 6	Prášek	160344/24	08/2025	08/2029	chodba č. 402
287	Ostrava, ul. Brafova č. 6	Haspo	GP6xABC	Prášek	121136/11	08/2025	08/2028	choba č. 302
288	Ostrava, ul. Brafova č. 6	Haspo	GP6xABC	Prášek	143376/07	08/2025	08/2030	schody č. 301
289	Ostrava, ul. Brafova č. 6	Haspo	GP6xABC	Prášek	139819/07	08/2025	08/2028	chodba č. 202 (klíč č. 223)
290	Ostrava, ul. Brafova č. 6	Gloria	PDE 6	Prášek	159310/24	08/2025	08/2029	archív č. 225
291	Ostrava, ul. Brafova č. 6	Gloria	PDE 6	Prášek	159427/24	08/2025	08/2029	archív č. 223
292	Ostrava, ul. Brafova č. 6	Haspo	GP6xABC	Prášek	139830/07	08/2025	08/2027	archív č. 223
293	Ostrava, ul. Brafova č. 6	Gloria	PDE 6	Prášek	208311/25	08/2025	08/2030	chodba č. 118
294	Ostrava, ul. Brafova č. 6	Gloria	PDE 6	Prášek	159324/24	08/2025	08/2029	chodba č. 103
295	Ostrava, ul. Brafova č. 6	Gloria	PDE 6	Prášek	159085/24	08/2025	08/2029	chodba č. 103
296	Ostrava, ul. Brafova č. 6	Gloria	PDE 6	Prášek	100244/24	08/2025	08/2029	kotelna č. 10
297	Ostrava, ul. Brafova č. 6	Gloria	PDE 6	Prášek	246059/16	08/2025	08/2030	sklad č. 11
298	Ostrava, ul. Brafova č. 6	Albeco	6 PD ReAL	Prášek	00039/13	08/2025	08/2029	sklad č. 11
299	Ostrava, ul. Brafova č. 6	Haspo	9 Vb Re Al	Voda	5941/08	08/2025	08/2027	sklad č. 11
300	Ostrava, ul. Brafova č. 6	Gloria	PDE6	Prášek	042799/22	08/2025	08/2027	chodba č. 104
301	Ostrava, ul. Herodova č. 5	Kovoslužba	5 S KT	CO2	00295/06	08/2025	08/2027	sklad č. 35 (p. Dolejš)
302	Ostrava, ul. Herodova č. 5	Gloria	PDE 6	Prášek	160339/24	08/2025	08/2029	chodba sklad (p. Dolejš)
303	Ostrava, ul. Herodova č. 5	Kodreta	KS5	CO2	57405/22	08/2025	08/2027	chodba
304	Ostrava, ul. Herodova č. 5	Gloria	PDE 6	Prášek	160312/24	08/2025	08/2029	schody č. 236
305	Ostrava, ul. Herodova č. 5	Kodreta	S 6	CO2	6122858/91	08/2025	08/2028	chodba č. 330
306	Ostrava, ul. Herodova č. 5	Gloria	PDE 6	Prášek	297906/22	08/2025	08/2027	chodba č. 136
307	Ostrava, ul. Herodova č. 5	Gloria	PDE 6	Prášek	297857/22	08/2025	08/2027	chodba č. 347
308	Ostrava, ul. Herodova č. 5	Gloria	PDE 6	Prášek	208400/25	08/2025	08/2030	chodba č. 12
309	Ostrav, Dr. Malého 17	Haspo	6 PD Real	Prášek	208416/25	08/2025	08/2030	4 NP schody
310	Ostrav, Dr. Malého 17	Hastex	P6Te	Prášek	14190/09	08/2025	08/2029	4 NP chodba
311	Ostrav, Dr. Malého 17	Haspo	GP 6xABC	Prášek	13437/19	08/2025	08/2029	4 NP schody uprostřed
312	Ostrav, Dr. Malého 17	Hastex	P6Te	Prášek	6012/09	08/2025	08/2029	3 NP schody
313	Ostrav, Dr. Malého 17	Haspo	GP 6xABC	Prášek	042159/15	08/2025	08/2026	3 NP chodba
314	Ostrav, Dr. Malého 17	Haspo	GP 6xABC	Prášek	12540/19	08/2025	08/2029	3 NP schody uprostře
315	Ostrav, Dr. Malého 17	Haspo	GP 6xABC	Prášek	13440/19	08/2025	08/2029	2 NP schody
316	Ostrav, Dr. Malého 17	Haspo	GP 6xABC	Prášek	13441/19	08/2025	08/2029	2 NP chodba
317	Ostrav, Dr. Malého 17	Haspo	GP 6xABC	Prášek	13428/19	08/2025	08/2029	1 NP schody
318	Ostrav, Dr. Malého 17	Haspo	GP 6xABC	Prášek	00148/19	08/2025	08/2029	1 NP schody uprostřed
319	Ostrav, Dr. Malého 17	Hastex	V9Ti	Voda	05571/07	08/2025	08/2027	chodba sklep
320	Ostrav, Dr. Malého 17	Haspo	5CO2 Real	CO2	069515/09	08/2025	08/2029	chodba sklep
321	Ostrav, Dr. Malého 17	Kovoslužba	5SKT	CO2	1096/05	08/2025	08/2026	chodba sklep

Poř. číslo	UMÍSTĚNÍ	Výrobce RHP	Typové označení	Velikost	Rok výroby	Datum poslední kontroly provozu schopnosti RHP	Datum nejzazší periodické (tlakové) zkoušky HP
1	57 234	Tepostop	PG1LE	1	011136/07	08/2025	08/2027
2	73 928	Dalian	TPCE2	2	00326/11	08/2025	08/2026
3	75 567	Červinka	P1Če	1	00616/09	08/2025	08/2029
4	75 780	HTB	P2D	2	1020/04	08/2025	08/2029
5	76 253	Tepostop	PG2LE	2	024712/10	08/2025	08/2030
6	77 387	Neuroppin	PG2PHK	2	135338/13	08/2025	08/2028
7	77 389	Kovoslužba	MFZ 2P	2	00042/09	08/2025	08/2030
8	77 389	Kovoslužba	MFZ 2P	2	00410/09	08/2025	08/2029
9	77 389	Kovoslužba	MFZ 2P	2	00571/09	08/2025	08/2029
10	78 118	Tepostop	PG2LE	2	025627/10	08/2025	08/2026
11	78 123	Tepostop	PG2LE	2	035354/08	08/2025	08/2030
12	78 565	Tepostop	PG2LE	2	025723/10	08/2025	08/2026
13	78 784	Tepostop	PG1LE	1	036148/08	08/2025	08/2028
14	79 195	Neuroppin	PG2PHK	2	127828/13	08/2025	08/2028
15	79 520	Tepostop	PG2LE	2	024090/10	08/2025	08/2026
16	79 971	Červinka	P2Če	2	02389/14	08/2025	08/2030
17	79 971	Červinka	P2Če	2	05042/14	08/2025	08/2030
18	79 974	Červinka	P2Če	2	05868/14	08/2025	08/2029
19	200 014	Gloria	PDE6	6	270470/23	08/2025	08/2028
20	200 014	Gloria	P2G	2	45590/14	08/2025	08/2029
21	200 015	Hastex	PR2C	2	00279/15	08/2025	08/2030
22	200 015	Hastex	PR2E	2	00571/15	08/2025	08/2030
23	200 015	Hastex	PR2E	2	00040/15	08/2025	08/2030
24	200 039	Kovoslužba	MFZL2E	2	35233/14	08/2025	08/2029
25	200 054	Kovoslužba	MFZL2E	2	35291/14	08/2025	08/2029
26	200 080	Tepostop	PG2LE	2	025624/10	08/2025	08/2030
27	200 530	Beta	P2BETA	2	001090/15	08/2025	08/2025
28	200 557	Gloria	P1DB	1	020429/16	08/2025	08/2026
29	200 778	HTB	P2FP	2	017683/15	08/2025	08/2030
30	201 735	Beta	P2 Beta	2	000030/15	08/2025	08/2028
31	202 557	Gloria	P1DB	8	020429/16	08/2025	08/2026
32	202 558	Gloria	P1DB	1	029924/18	08/2025	08/2028
33	203 014	Tepostop	PS2LE	2	008818/17	08/2025	08/2027
34	203 018	Tepostop	PG1LE	1	009546/17	08/2025	08/2027
35	203 026	Tepostop	PG1LE	1	005260/17	08/2025	08/2027
36	203 027	Tepostop	PS2LE	2	005174/17	08/2025	08/2027
37	203 028	Tepostop	PG1LE	1	004711/17	08/2025	08/2027
38	203 030	Tepostop	PG1LE	1	004505/17	08/2025	08/2027
39	203 031	Tepostop	PG1LE	1	007967/17	08/2025	08/2027
40	203 033	Tepostop	PG1LE	1	008266/17	08/2025	08/2027
41	203 034	Tepostop	PG1LE	1	005355/17	08/2025	08/2027
42	203 037	Tepostop	PG1LE	1	005334/17	08/2025	08/2027
43	203 339	Beta	P2Beta	2	002628/22	08/2025	08/2027
44	203 629	Beta	P2BETA	2	044344/17	08/2025	08/2027
45	204 383	Gloria	P1DB	1	030000/18	08/2025	08/2028
46	204 384	Gloria	P1DB	1	020415/16	08/2025	08/2026
47	204 503	EMME	EMME2A	2	018354/18	08/2025	08/2030
48	204 503	Tepostop	PG1LE	1	013038/12	08/2025	08/2027
49	204 885	Tepostop	PG2LE	2	028755/09	08/2025	08/2029

50	204 885	EMME	EMMEZA	2	016183/19	08/2025	08/2029
51	204 935	HTB	P2F	2	28484/19	08/2025	08/2030
52	204 935	HTB	P2F	2	09091/19	08/2025	08/2029
53	204 937	Gloria	P2G	2	23738/16	08/2025	08/2030
54	205 184	Tepostop	PG1LE	1	012481/12	08/2025	08/2027
55	205 189	HTB	P1F	1	2246/19	08/2025	08/2029
56	205 190	HTB	P1F	1	0472/19	08/2025	08/2029
57	205 191	HTB	P1F	1	2252/19	08/2025	08/2029
58	205 761	Červinka	P2Če	2	06336/14	08/2025	08/2029
59	205 765	Beta	P2BETA	2	010974/19	08/2025	08/2029
60	205 766	Beta	P2 beta	2	011857/19	08/2025	08/2029
61	205 766	Tepostop	PG2LE	2	025380/10	08/2025	08/2030
62	205 767	Beta	P2Beta	2	04916/14	08/2025	08/2029
63	205 767	Tepostop	PG2LE	2	014403/17	08/2025	08/2027
64	205 850	HTB	P2F	2	03508/20	08/2025	08/2030
65	206 008	HTB	P1F	1	0109/19	08/2025	08/2029
66	206 068	HTB	P1F	1	0173/19	08/2025	08/2029
67	206 069	HTB	P1F	1	0025/19	08/2025	08/2029
68	206 070	Tepostop	PG1LE	1	013027/12	08/2025	08/2027
69	206 073	HTB	P1F	1	0192/19	08/2025	08/2029
70	206 073	HTB	P1F	1	073/19	08/2025	08/2029
71	206 074	HTB	P1F	1	0215/19	08/2025	08/2029
72	206 523	Beta	P2BETA	2	010581/19	08/2025	08/2030
73	206 539	Beta	P2BETA	2	002628/22	08/2025	08/2027
74	206 539	Červinka	P2Če	2	011136/19	08/2025	08/2030
75	207 312	Tepostop	PG1LE	1	020455/07	08/2025	08/2027
76	208 220	Tepostop	PG2LE	2	005061/20	08/2025	08/2030
77	208 220	Tepostop	PG2LE	2	005699/20	08/2025	08/2026
78	208 221	Tepostop	PG2LE	2	005650/20	08/2025	08/2030
79	208 221	Tepostop	PG2LE	2	004887/20	08/2025	08/2026
80	208 620	Hastex	PR2E	2	03410/21	08/2025	08/2026
81	208 624	Hastex	PR2E	2	03653/21	08/2025	08/2026
82	208 625	Hastex	PR2E	2	03898/21	08/2025	08/2026
83	208 625	Beta	P2BETA	2	001090/15	08/2025	08/2026
84	208 626	Hastex	PR2E	2	03410/21	08/2025	08/2026
85	208 627	Beta	P2BETA	2	001155/22	08/2025	08/2027
86	209 054	Beta	P2BETA	2	004488/21	08/2025	08/2026
87	209 056	Beta	P2BETA	2	004488/21	08/2025	08/2026
88	209 057	Červinka	P2Če	2	004543/21	08/2025	08/2026
89	209 165	Gloria	P2G	2	02114/18	08/2025	08/2030
90	209 165	Tepostop	PG1LE	1	009233/12	08/2025	08/2027
91	210 612	Gloria	P1DB	1	339951/20	08/2025	08/2030
92	210 739	Hastex	PR2E	2	04310/21	08/2025	08/2026
93	210 758	Beta	P2BETA	2	011136/19	08/2025	08/2029
94	210 773	Socklel	PSF1J	1	01294/22	08/2025	08/2027
95	211 616	Socklel	PSF1J	1	01294/22	08/2025	08/2027
96	211 616	Tepostop	PG1LE	1	012177/12	08/2025	08/2030
97	212 420	Tepostop	PG1LE	1	012813/12	08/2025	08/2030
98	212 481	Červinka	P2Če	2	12815/23	08/2025	08/2028
99	212 482	Červinka	P2Če	2	13178/23	08/2025	08/2028
100	212 669	Červinka	P2Če	2	09355/23	08/2025	08/2028
101	212 671	Červinka	P2Če	2	09608/23	08/2025	08/2028
102	212 672	Červinka	P2Če	2	09677/23	08/2025	08/2028
103	212 854	Červinka	P2Če	2	15002/23	08/2025	08/2028
104	213 105	HTB	P2F	2	086926/15	08/2025	08/2030
105	213 105	Tepostop	PG2LE	2	002716/24	08/2025	08/2029
106	213 309	Červinka	P2Če	2	09014/24	08/2025	08/2029
107	259 739	Socklel	PSF1J	1	0097/22	08/2025	08/2027
108	DR	Beta	P2BETA	2	011857/19	08/2025	08/2029

P.č.	Adresa objektu, umístění	Označení	Datum poslední kontroly provozu schopnosti hydrantu
<b>KŘP Msk Ostrava</b>			
1	Ostrava-Privoz, ul. Špálova 3, 2 NP	D25	08/2025
2	Ostrava, ul. 30. dubna 24, výtah, 6.NP chodba	C52	08/2025
3	Ostrava, ul. 30. dubna 24, výtah, 5 NP chodba	C52	08/2025
4	Ostrava, ul. 30. dubna 24, výtah, 4 NP chodba	C52	08/2025
5	Ostrava, ul. 30. dubna 24, výtah, 3 NP chodba	C52	08/2025
6	Ostrava, ul. 30. dubna 24, výtah, 2 NP chodba	D25	08/2025
7	Ostrava, ul. 30. dubna 24, 4 NP chodba L	D25	08/2025
8	Ostrava, ul. 30. dubna 24, 4 NP chodba P	D25	08/2025
9	Ostrava, ul. 30. dubna 24, 4 NP chodba P	D25	08/2025
10	Ostrava, ul. 30. dubna 24, 3 NP chodba L	D25	08/2025
11	Ostrava, ul. 30. dubna 24, 3 NP chodba P	D25	08/2025
12	Ostrava, ul. 30. dubna 24, 2 NP chodba L	D25	08/2025
13	Ostrava, ul. 30. dubna 24, 2 NP chodba P	D25	08/2025
14	Ostrava, ul. 30. dubna 24, 2 NP chodba P	D25	08/2025
15	Ostrava, ul. 30. dubna 24, 1 NP chodba L	D25	08/2025
16	Ostrava, ul. 30. dubna 24, 1 NP chodba P	D25	08/2025
17	Těřlicko, Slezaznka, ul. Promenádní 1, 1 NP chodba nová budova	D19	08/2025
18	Těřlicko, Slezaznka, ul. Promenádní 1, 2 NP chodba nová budova	D19	08/2025
19	Těřlicko, Slezaznka, ul. Promenádní 1, 3 NP chodba nová budova	D19	08/2025
20	Ostrava, ul. Herodova, 1 PP, schodiště	D25	08/2025
21	Ostrava, ul. Herodova, 1 NP, schodiště	D25	08/2025
22	Ostrava, ul. Herodova, 2 NP, schodiště	D25	08/2025
23	Ostrava, ul. Herodova, 3 NP, schodiště	D25	08/2025
24	Ostrava, ul. Herodova, 3 NP, chodba	D25	08/2025
25	Ostrava, ul. Herodova, 4 NP, schodiště	D25	08/2025
26	Ostrava, ul. Bráfova, 1 PP,	D25	08/2025
27	Ostrava, ul. Bráfova, 1 NP,	D25	08/2025
28	Ostrava, ul. Bráfova, 2 NP,	D25	08/2025
29	Ostrava, ul. Bráfova, 3 NP,	D25	08/2025
30	Ostrava, ul. Bráfova, 4 NP,	D25	08/2025
31	Ostrava, ul.1. máje 101, autodílny, správní budova 2 NP	C52	08/2025
32	Ostrava, ul.1. máje 101, autodílny, správní budova 2 NP	C52	08/2025
33	Ostrava, ul.1. máje 101, autodílny, vrátnice	C52	08/2025
34	Ostrava, ul.1. máje 101, autodílny, Iakovna 52	C52	08/2025
35	Ostrava, ul.1. máje 101, budova OHS 1 PP	D25	08/2025

36	Ostrava, ul.1. máje 101, autodílňny, karosárna 47,46	D25	08/2025
37	Ostrava, ul.1. máje 101, autodílňny, dílna 31	D25	08/2025
38	Ostrava, ul.1. máje 101, autodílňny, test 34	D25	08/2025
39	Ostrava, ul.1. máje 101, autodílňny, stolice 33	D25	08/2025
40	Ostrava, ul.1. máje 101, autodílňny, sklad pneu. 41, 42	D25	08/2025
41	Ostrava, ul.1. máje 101, autodílňny, garáž 30, 40	D25	08/2025
42	Ostrava, ul. Tovární 15-garáže, kotelna	D25	08/2025
43	Ostrava, ul. Na Hradbách 23, 25, 1 PP levá chodba	D25	08/2025
44	Ostrava, ul. Na Hradbách 23, 25, 1 PP chodba	D25	08/2025
45	Ostrava, ul. Na Hradbách 23, 25, 1 NP levé schodiště	D25	08/2025
46	Ostrava, ul. Na Hradbách 23, 25, 1 NP pravá kuchyňka	D25	08/2025
47	Ostrava, ul. Na Hradbách 23, 25, 5 NP pravá kuchyňka	D25	08/2025
48	Ostrava, ul. Na Hradbách 23, 25, 5 NP levé schodiště	D25	08/2025
49	Ostrava, ul. Na Hradbách 23, 25, 4 NP levé schodiště	D25	08/2025
50	Ostrava, ul. Na Hradbách 23, 25, 4 NP pravá kuchyňka	D25	08/2025
51	Ostrava, ul. Na Hradbách 23, 25, 3NP pravá kuchyňka	D25	08/2025
52	Ostrava, ul. Na Hradbách 23, 25, 3 NP schodiště	D25	08/2025
53	Ostrava, ul. Na Hradbách 23, 25, 2 NP sprcha	D25	08/2025
54	Ostrava, ul. Na Hradbách 23, 25, 2 NP schodiště	D25	08/2025
55	Ostrava, ul. Michálkovicá č.160, halová garáž	D25	08/2025
56	Ostrava, ul. Michálkovicá č.160, kotelna 105	D25	08/2025
57	Ostrava, ul. Michálkovicá č.160, 1 NP chodba "C"	D25	08/2025
58	Ostrava, ul. Michálkovicá č.160, 3 NP chodba "A"	D25	08/2025
59	Ostrava, ul. Michálkovicá č.160, 2 NP chodba "A"	D25	08/2025
60	Ostrava, ul. Michálkovicá č.160, 2NP chodba "C"	D25	08/2025
61	Ostrava, ul. Michálkovicá č.160, 3 NP chodba "C"	D25	08/2025
62	Ostrava, ul. Michálkovicá č.160, 1 NP chodba "A"	D25	08/2025
63	Ostrava, ul. Michálkovicá č.160, 4 NP chodba "A"	D25	08/2025
64	Ostrava, ul. Dr. Malého 17, schody uprostřed 4NP	D25	bez vody
65	Ostrava, ul. Dr. Malého 17, schody uprostřed 3NP	D25	bez vody
66	Ostrava, ul. Dr. Malého 17, schody uprostřed 2NP	D25	bez vody
67	Ostrava, ul. Dr. Malého 17, schody uprostřed 1NP	D25	bez vody
68	Ostrava, ul. Dr. Malého 17, schody uprostřed 1 PP	D25	bez vody

Tabulka č.4 Souhrn - celkový počet H a RHP		
Počet	RHP v objektech	321
počet	POHP v objektech	1
Počet	RHP ve vozidlech	108
Počet	hydrantů	68

## SEZNAM OBJEKTŮ KŘP MSK, areál ŠPS Frydek-Místek

Zodpovědná osoba:   
PŘEHLED ROZMÍSTĚNÍ HP V OBJEKTECH

Poř. číslo	Adresa objektu, umístění	Výrobce	Označení	Druh hasiva	Výrobní číslo/rok výroby nebo rok výroby	Datum poslední kontroly provozu schopnosti HP	Datum nejzášší periodické (tlakové) zkoušky HP	Doplňující údaje
<b>B1</b>								
1	2.NP - chodba	GLORIA	PDE6	Práškový 6kg	246939/16	9/2025	2026	180302001555 # 246939/16
2	U recepcce	ETS	CO2/5	Sněhový 5 kg	6356329/93	9/2025	2026	180302199024 # G47000508913
3	Vestibul	ALBECO	6PD Real	Práškový 6kg	14200/12	9/2025	2028	180302002600 # 14200
4	Vrátnice	ALBECO	6PD Real	Práškový 6kg	14143/12	9/2025	2027	180302002600 # 14143
<b>B2</b>								
5	tech. místnost č.48	GLORIA	KS5ST	Sněhový 5 kg	46273/18	9/2025	2026	
6	tech. místnost č.30	HTB	P6F	Práškový 6 kg	01005/20	9/2025	2030	180302199720 # 01005
7	tech. místnost č.31	TEPOSTOP	CA2LE	Čistě hasivo 2 kg	005056/08	9/2025	2029	180302004170 # 005056-07
8	tech. místnost č.31	TEPOSTOP	CA2LE	Čistě hasivo 2 kg	005401/08	9/2025	2028	180302004170 # 005401-07
9	chodba u č.3	HTB	P6F	Práškový 6kg	068002/16	9/2025	2026	180302199152 # 068002
10	chodba	HASPO	GP6ABC	Práškový 6kg	121886/11	9/2025	2026	180302002700 # 121886
11	chodba	HTB	P6F	Práškový 6kg	067418/16	9/2025	2026	180302199152 # 067418
12	instruktoři	HTB	P6F	Práškový 6kg	069368/16	9/2025	2026	180302199152 # 069368
13	stálá služba	HTB	P6F	Práškový 6kg	060729/16	9/2025	2026	180302199152 # 060729
14	stálá služba	GLORIA	KS5ST	Sněhový 5 kg	46077/18	9/2025	2028	180302001554 # 46077/18
15	stálá služba	ALBECO	6PD Real	Práškový 6kg	00089/13	9/2025	2027	180302002600 # 89
16	vstup	HTB	P6F	Práškový 6kg	067903/16	9/2025	2026	180302199152 # 067903
17	chodba u č.46	HTB	P6F	Práškový 6kg	067900/16	9/2025	2026	180302199152 # 067900
18	sklad č.40	GLORIA	KS5ST	Sněhový 5 kg	56316/19	9/2025	2026	180302001554 # 56316
19	technici	HTB	P6F	Práškový 6kg	060755/16	9/2025	2026	180302199152 # 060755
20	kan. č.3 - Ham.	HTB	P6F	Práškový 6kg	061149/16	9/2025	2026	180302199152 # 061149
21	kan. č.3 - Ham.	GLORIA	PDE6	Práškový 6kg	134910/18	9/2025	2028	180302001555 # 134910/18 (autobus)
22	kan. č.3 - Ham.	TEPOSTOP	PG1LE	Práškový 6kg	012951/12	9/2025	2028	
23	kan. č.3 - Ham.	TEPOSTOP	PG2LE	Práškový 6kg	012233/19	9/2025	2029	
24	kan. č.3 - Ham.	TEPOSTOP	PG2LE	Práškový 6kg	021697/09	9/2025	2027	
25	kan. č.3 - Ham.	TEPOSTOP	PG2LE	Práškový 6kg	025748/10	9/2025	2030	
<b>B3</b>								
26	chodba	HASPO	GP6ABC	Práškový 6kg	138680/07	9/2025	2027	180302002700 # 138680-07
27	sklad č.27	GLORIA	PDE6	Práškový 6kg	301297/17	9/2025	2027	180302001555 # 301297/17
28	chodba	HASPO	GP6ABC	Práškový 6kg	140463/07	9/2025	2028	180302002700 # 140463-07
29	sklad pneu	TEPOSTOP	PG1LE	Práškový 6kg	012040/12	9/2025	2027	180302002000 # 12040
30	dílňa č.92	ALBECO	6PDReal	Práškový 6kg	00112/13	9/2025	2028	180302002600 # 112
31	dílňa č.92	HASPO	G55K	Sněhový 5 kg	62674/12	9/2025	2027	180302001600 # 62674
32	garáž č.74	GLORIA	PDE6	Práškový 6kg	297871/22	9/2025	2027	180302001555 # 297871/22
33	garáž č.77	HASPO	GP6ABC	Práškový 6kg	140444/07	9/2025	2027	180302002700 # 140444-07
<b>B4</b>								
34	el. rozvaděč	HTB	P6F	Práškový 6kg	01202/20	9/2025	2030	180302199720 # 01202
35	el. rozvaděč	KOVOSLUŽBA	CO2KT05	Sněhový 5 kg	7424936/00	9/2025	2026	180302199031 # 1
36	chodba u tělocvičny	KOVOSLUŽBA	6PKT	Práškový 6kg	329622/06	9/2025	2027	180302002700 # 329622
37	chodba sauna	KOVOSLUŽBA	6PKT	Práškový 6kg	329594/06	9/2025	2027	180302002700 # 329594
38	chodba sauna	KOVOSLUŽBA	CO2KT05	Sněhový 5 kg	7425284/00	9/2025	2026	180302199031 # 7841103
<b>B5</b>								
39	kino - vestibul	GLORIA	PDE6	Práškový 6kg	246933/16	9/2025	2028	180302001555 # 246933/16
40	kino - vestibul	HTB	P6F	Práškový 6kg	02550/20	9/2025	2030	180302199720 # 02550
41	kino - vestibul	KOVOSLUŽBA	9VKT	Vodní 9kg		9/2025	2026	
42	kinosál - podium	KOVOSLUŽBA	6PKT	Práškový 6kg	333335/06	9/2025	2026	180302002700 # 333335
43	kinosál - podium	KOVOSLUŽBA	6PKT	Práškový 6kg	333349/06	9/2025	2028	180302002700 # 333349
44	schodiště	ETS	CO2KT05	Sněhový 5 kg	6356140/93	9/2025	2027	180302114038 # 02-7940215
<b>B5 - potápěči</b>								
45	el. rozvodna	ETS	PDE6	Sněhový 5 kg	6356522/93	9/2025	2027	180302199022 # G47000508919
46	sklad	HTB	P6F	Práškový 6kg	02735/20	9/2025	2030	180302199720 # 02735
47	učebna	KOVOSLUŽBA	9VKT	Práškový 6kg	333387/06	9/2025	2029	180302002700 # 333387
48	chodba	HTB	6PKT	Práškový 6kg	02555/20	9/2025	2030	180302199720 # 02555
49	chodba	HTB	6PKT	Práškový 6kg	02705/20	9/2025	2030	180302199720 # 02705
<b>B6</b>								
50	chodba	ALBECO	6PD Real	Práškový 6kg	00123/13	9/2025	2028	180302002700 # 333229
51	chodba	GLORIA	PDE6	Práškový 6kg	302227/17	9/2025	2027	180302001555 # 302227/17
52	chodba	ALBECO	6PD Real	Práškový 6kg	14251/12	9/2025	2027	180302002600 # 14251
53	chodba	ALBECO	6PD Real	Práškový 6kg	00120/13	9/2025	2028	180302002600 # 14143
54	chodba	ALBECO	6PD Real	Práškový 6kg	14277/12	9/2025	2027	180302001555 # 300958/17
55	chodba	KOVOSLUŽBA	6PKT	Práškový 6kg	333229/06	9/2025	2030	180302001555 # 246561/16
56	chodba	HTB	P6F	Práškový 6kg	01081/20	9/2025	2030	180302199720 # 01081
57	chodba	GLORIA	PDE6	Práškový 6kg	300958/17	9/2025	2027	180302001555 # 300958/17
58	sklad munice č.7	GLORIA	PDE6	Práškový 6kg	246595/16	9/2025	2026	180302001555 # 246595/16
59	sklad zbraní č.6	ALBECO	6PI Real	Práškový 6kg	000007/13	9/2025	2028	180302002660 # 7
60	Oikt. č.5	TEPOSTOP	CA2LE	Čistě hasivo 2 kg	004940/08	9/2025	2030	180302199019 # 4700_10
<b>B7</b>								
61	chodba ŠPS	HASPO	GP6xABC	Práškový 6kg	121140/11	9/2025	2026	180302002700 # 121140
62	chodba ŠPS	ALBECO	6PI Real	Práškový 6kg	000780/13	9/2025	2028	180302002600 # 120.
63	chodba ZJ	HASPO	GP6xABC	Práškový 6kg	121905/11	9/2025	2026	180302002700 # 121905
64	chodba ZJ	GLORIA	PDE6	Práškový 6kg	246575/16	9/2025	2026	180302001555 # 246575/16
65	chodba ZJ	GLORIA	PDE6	Práškový 6kg	300730/17	9/2025	2027	180302001555 # 300730/17
66	chodba ZJ	ALBECO	6PI Real	Práškový 6kg	000771/13	9/2025	2028	180302002600 # 76
67	chodba L	ALBECO	6PD Real	Práškový 6kg	00076/13	9/2025	2028	180302002600 # 771
68	chodba vstup	ALBECO	6PI Real	Práškový 6kg	000925/13	9/2025	2028	180302002600 # 731
69	sklad č.103, u dveří	NEURUPIN	PG6E	Práškový 6kg	15500/10	9/2025	2030	180302002700 # 121919
70	sklad 103	GLORIA	PDE6	Práškový 6kg	245918/16	9/2025	2026	180302001555 # 245918/16
71	psychologie	GLORIA	PDE6	Práškový 6kg	246497/16	9/2025	2026	180302001555 # 246497/16
72	auto - Mercedes	MINIMAX	PU2G	Práškový 6kg	028/14	9/2025	2026	
73	auto - Toyota	OGNIOCHRON	GP2X ABC	Práškový 6kg		9/2025	2030	
<b>B8</b>								
74	laboratoř č.409	KODRETA	S 1,5	Sněhový 5 kg	5813536/88	9/2025	2027	180302199021#G47000508911
75	chodba	GLORIA	PDE6	Práškový 6kg	296544/22	9/2025	2027	180302001555 # 296544/22
76	chodba	ETS	CO2 5	Sněhový 5 kg	6356149/93	9/2025	2026	180302199586#6356119/93
77	chodba	KOVOSLUŽBA	CO2 KT05	Sněhový 5 kg	7914038/02	9/2025	2027	180302199586#7914038/02
78	laboratoř č 410	KODRETA	S 1,5	Sněhový 5 kg	6131868/91	9/2025	2026	180302199021# G47004885197
79	chodba (biologie)	GLORIA	PDE6	Práškový 6kg	246671/16	9/2025	2026	180302001555#246671/16
80	chodba (biologie)	GLORIA	PDE6	Práškový 6kg	246605/16	9/2025	2026	180302001555#246605/16
81	daktyloskopie	GLORIA	PDE6	Práškový 6kg	246923/16	9/2025	2026	180302001555#246923/16

82	trasologie	GLORIA	PDE6	Práškový 6kg	246549/16	9/2025	2026	180302001555#246549/16
83	vedení ch.	GLORIA	PDE6	Práškový 6kg	246914/16	9/2025	2026	180302001555#246914/16
84	vedení ch.	GLORIA	PDE6	Práškový 6kg	246614/16	9/2025	2026	180302001555#246614/16
85	vedení ch.	GLORIA	PDE6	Práškový 6kg	246564/16	9/2025	2026	180302001555#246564/16
86	tech. m. chodba	GLORIA	KS 5 SE	Sněhový 5 kg	60584/19	9/2025	2029	180302001554#60584/19
87	chodba č. 100 P	GLORIA	PDE6	Práškový 6kg	245727/16	9/2025	2026	180302001555#245727/16
88	chodba č. 100 L	GLORIA	PDE6	Práškový 6kg	246587/16	9/2025	2026	180302001555#246587/16
89	chodba č. 100 L	GLORIA	PDE6	Práškový 6kg	246621/16	9/2025	2026	180302001555#246621/16
90	chodba č. 100 L	ALBEKO	6PD Real	Práškový 6kg	142112/12	9/2025	2027	180302002600#925
91	mechan. sklad č. 104	GLORIA	PDE6	Práškový 6kg	301122/17	9/2025	2027	180302001555#301122/17
92	bař. Dílna	GLORIA	PDE6	Práškový 6kg	295944/22	9/2025	2027	180302001555 # 295944/22
93	bař. Dílna	GLORIA	PDE6	Práškový 6kg	296160/22	9/2025	2027	180302001555 # 296160/22
94	bař. Dílna	ETS	CO2 5	Sněhový 5 kg	6356056/93	9/2025	2026	180302199711#6356056/93
95	bař. Zkušebna	ETS	CO2 5	Sněhový 5 kg	6356105/93	9/2025	2027	180302199711#6356105/93
<b>B9 - multifunkční výtčkové středisko</b>								
96	u schodiště VT2	HTB	P6F	Práškový 6kg	01233/20	9/2025	2026	180302199720#01233
97	u východu střecha VT2	HTB	P6F	Práškový 6kg	01151/20	9/2025	2026	180302199720#01151
98	schody pravá VT1	HTB	P6F	Práškový 6kg	02659/20	9/2025	2026	180302199720#02659
99	průchod, el.roz. VT1	HTB	P6F	Práškový 6kg	01031/20	9/2025	2026	180302199720#01031
100	výtčvik, prostor VT1	HTB	P6F	Práškový 6kg	01115/20	9/2025	2026	180302199720#01115
101	u hydrantu č.5 VT1	HTB	P6F	Práškový 6kg	01376/20	9/2025	2026	180302199720#01376
102	pravá část VT1	HTB	P6F	Práškový 6kg	01174/20	9/2025	2026	180302199720#01174
103	instruktážní místnost	HTB	P6F	Práškový 6kg	01083/20	9/2025	2026	180302199720#01083
104	u tech. m.	HTB	P6F	Práškový 6kg	01447/20	9/2025	2026	180302199720#01447
105	u dveří č. 17, schody	HTB	P6F	Práškový 6kg	01157/20	9/2025	2026	180302199720#01157
106	u vstupu do střelnice	HTB	P6F	Práškový 6kg	01488/20	9/2025	2026	180302199720#01488
107	střelnice, dv.č.18	HTB	P6F	Práškový 6kg	01171/20	9/2025	2026	180302199720#01171
108	dveře č.7, vstup	HTB	P6F	Práškový 6kg	01090/20	9/2025	2026	180302199720#01090
109	přizemí u WC	HTB	P6F	Práškový 6kg	01072/20	9/2025	2026	180302199720#01072
110	sklep, schody	HTB	P6F	Práškový 6kg	01114/20	9/2025	2026	180302199720#01114
111	sklep, vřadu	HTB	P6F	Práškový 6kg	01474/20	9/2025	2026	180302199720#01474
112	tech. m.	ČERVINKA	S5ČE	Sněhový 5 kg	003146/20	9/2025	2026	180302199132#003146
113	el.rozvodna	ČERVINKA	S5ČE	Sněhový 5 kg	003627/20	9/2025	2026	180302199132#003627
114	výměník (kotelna)	ČERVINKA	S5ČE	Sněhový 5 kg	015315/20	9/2025	2026	180302199132#015315
<b>B10</b>								
115	chodba vstup	GLORIA	PDE6	Práškový 6kg	302950/17	9/2025	2027	180302001555 # 302950/17
116	chodba kanc. č.45-40	KODRETA	S6	Sněhový 5 kg	6042568/90	9/2025	2029	180302199022 # G47000508917
117	chodba kanc. č.45-40	GLORIA	PDE6	Práškový 6kg	043054/22	9/2025	2027	180302001555 # 043054/22
118	sklad č.22-24 drogy	GLORIA	PDE6	Práškový 6kg	298025/22	9/2025	2027	180302001555 # 298025/22
119	sklad č.22-24 drogy	GLORIA	PDE6	Práškový 6kg	297885/22	9/2025	2027	180302001555 # 297885/22
120	sklad č.22-24 drogy	GLORIA	PDE6	Práškový 6kg	297930/22	9/2025	2027	180302001555 # 297930/22
121	skald č. 26	GLORIA	PDE6	Práškový 6kg	297964/22	9/2025	2027	180302001555 # 297964/22
122	skald č. 26	GLORIA	PDE6	Práškový 6kg	296061/22	9/2025	2027	180302001555 # 296061/22
123	skald č. 26	HASPO	9V Real	Vodní 9kg	6082/08	9/2025	2026	180302000300 # 6082-08
124	skald č. 26	GLORIA	PDE6	Práškový 6kg	042469/22	9/2025	2027	180302001555 # 042469/22
125	skald č. 26	GLORIA	PDE6	Práškový 6kg	042151/22	9/2025	2027	180302001555 # 042151/22
126	skald č. 26	GLORIA	PDE6	Práškový 6kg	049453/21	9/2025	2026	180302001555 # 049433/21
127	chodba vpravo	GLORIA	KS 5 ST	Sněhový 5 kg	60691/19	9/2025	2029	180302001554 # 60691/19
128	u skladu č.8 munice	GLORIA	PDE6	Práškový 6kg	246764/16	9/2025	2026	180302001555 # 246764/16
129	u skladu č.8 munice	HASPO	GP6xABC	Práškový 6kg	154004/08	9/2025	2028	180302002700 # 154004-08
130	u skladu č.8 munice	HASPO	GP6xABC	Práškový 6kg	153701/08	9/2025	2028	180302002700 # 153701-08
131	u skladu č.8 munice	GLORIA	PDE6	Práškový 6kg	049523/21	9/2025	2026	180302001555 # 049523/21
132	skald č.8 munice	GLORIA	PDE6	Práškový 6kg	296078/22	9/2025	2027	180302001555 # 296078/22
133	skald č.8 munice	GLORIA	PDE6	Práškový 6kg	297915/22	9/2025	2027	180302001555 # 297915/22
134	skald č.9 zbrojní	GLORIA	PDE6	Práškový 6kg	300743/17	9/2025	2027	180302001555 # 300743/17
135	skald č.11	KODRETA	S6	Sněhový 5 kg	5922132/89	9/2025	2026	180302199022 # G47000508915
136	skald č.11	GLORIA	PDE6	Práškový 6kg	049465/21	9/2025	2026	180302004555 # 049470/21
137	skald č.14	GLORIA	PDE6	Práškový 6kg	049448/21	9/2025	2026	180302001555 # 049477/21
138	skald č.11	GLORIA	PDE6	Práškový 6kg	049431/21	9/2025	2026	180302001555 # 049465/21
139	skald č.11	GLORIA	PDE6	Práškový 6kg	049477/21	9/2025	2026	180302001555 # 049523/21
140	skald č.14	GLORIA	PDE6	Práškový 6kg	297968/22	9/2025	2027	180302001555 # 297968/22
141	skald č. 14	GLORIA	PDE6	Práškový 6kg	049470/21	9/2025	2026	180302001555 # 049448/21
142	skald č. 14 u vrat	GLORIA	PDE6	Práškový 6kg	049433/21	9/2025	2026	180302001555 # 049431/21
143	skald č.17	GLORIA	PDE6	Práškový 6kg	302599/17	9/2025	2027	180302001555 # 302599/17
144	skald č.17 - vrata	KODRETA	S6	Sněhový 5 kg	5589035/87	9/2025	2026	180302199022 # G47000508916
145	skald č.19-21	GLORIA	PDE6	Práškový 6kg	246931/16	9/2025	2026	180302001555 # 246931/16
146	skald č.19-21	GLORIA	PDE6	Práškový 6kg	246864/16	9/2025	2027	180302001555 # 246864/16
147	skald č.19-21	GLORIA	PDE6	Práškový 6kg	302149/17	9/2025	2027	180302001555 # 302149/17
148	skald č.19-21	GLORIA	PDE6	Práškový 6kg	297920/22	9/2025	2027	180302001555 # 297920/22
149	skald č.19-21	GLORIA	PDE6	Práškový 6kg	297944/22	9/2025	2027	180302001555 # 297944/22
150	sušárna	ALBEKO	6DP REAL	Práškový 6kg	16104/12	9/2025	2028	
151	sušárna	GLORIA	PDE6	Práškový 6kg	297780/22	9/2025	2027	180302001555 # 297780/22
152	skald č.23 (Smatana)	GMB	S5	Sněhový 5 kg	2215/95	9/2025	2026	
153	skald č.12 OIKT ostrava	GLORIA	PDE6	Práškový 6kg	296074/22	9/2025	2027	180302001555 # 296074/22
154	B10-stary sklad drogy	GLORIA	PDE6	Práškový 6kg	302256/17	9/2025	2027	180302001555 # 302256/17
155	skald č.57	GLORIA	PDE6	Práškový 6kg	301191/17	9/2025	2027	180302001555 # 301191/17
156	skald, el rozvodna 57	KODRETA	S6	Sněhový 5 kg	5935806/89	9/2025	2027	
157	skald rampa (Burkert)	GLORIA	PDE6	Práškový 6kg	300779/17	9/2025	2027	180302001555 # 300779/17
158	skald č.6-7 (Burkert)	GLORIA	PDE6	Práškový 6kg	134939/18	9/2025	2028	180302001555 # 134939/18
159	skald č.6-7 (Burkert)	GLORIA	PDE6	Práškový 6kg	135127/18	9/2025	2028	180302001555 # 135127/18
160	skald OMTZ ostrava	GLORIA	PDE6	Práškový 6kg	297963/22	9/2025	2027	180302001555 # 297963/22
161	skald OMTZ ostrava	GLORIA	PDE6	Práškový 6kg	297954/22	9/2025	2027	180302001555 # 297954/22
162	skald č.23 (Smatana)	GLORIA	KS 5 ST	Sněhový 5 kg	54269/21	9/2025	2026	
163	skald č.35	GLORIA	PDE6	Práškový 6kg	296190/22	9/2025	2027	180302001555 # 296190/22
<b>Budova č. 10 + 12 - p. Pustovka</b>								
164	Rozvodna VN	GLORIA	PDE6	Práškový 6kg	297948/22	9/2025	2027	180302001555 # 297948/22
165	Rozvodna VN	GLORIA	PDE6	Práškový 6kg	134911/18	9/2025	2028	
166	Rozvodna NN	GLORIA	PDE6	Práškový 6kg	298000/22	9/2025	2027	180302001555 #
167	Rozvodna NN	GLORIA	PDE6	Práškový 6kg	246613/16	9/2025	2026	
168	Diesel agregát	GLORIA	PDE6	Práškový 6kg	297927/22	9/2025	2027	180302001555 #
169	Diesel agregát	GLORIA	PDE6	Práškový 6kg	246681/16	9/2025	2026	
170	Diesel agregát	GLORIA	PDE6	Práškový 6kg	246589/16	9/2025	2026	
171	Diesel agregát	GLORIA	PDE6	Práškový 6kg	246902/16	9/2025	2026	
172	Výměník	HTB	P6F	Práškový 6kg	01054/20	9/2025	2026	
173	Výměník	GLORIA	PDE6	Práškový 6kg	246598/16	9/2025	2026	
174	Kotelna	HTB	P6F	Práškový 6kg	01011/20	9/2025	2026	
175	Výměník	GLORIA	PDE6	Práškový 6kg	246583/16	9/2025	2026	
176	Výměník	ETS	CO2 5	Sněhový 5 kg	6356036/93	9/2025	2026	
177	Kotelna	GLORIA	PDE6	Práškový 6kg	297938/22	9/2025	2027	180302001555 #
178	Kotelna řatna	GLORIA	PDE6	Práškový 6kg	293306/22	9/2025	2027	180302001555 #
179	Sklad LTO (B12)	GLORIA	PDE6	Práškový 6kg	296026/22	9/2025	2027	180302001555 #
180	Sklad LTO (B12)	GLORIA	PDE6	Práškový 6kg	297898/22	9/2025	2027	180302001555 #

181	Sklad LTO (B12)	ETS	CO2 5	Sněhový 5 kg	6356123/93	9/2025	2028	
182	Sklad pneu	GLORIA	PDE6	Práškový 6kg	297923/22	9/2025	2027	180302001555 #
183	Sklad kotelna	GLORIA	PDE6	Práškový 6kg	297805/22	9/2025	2027	180302001555 #
<b>B12</b>								
184	traktor T00 1501	TEPOSTOP	PG 1 LE	Práškový 6kg	000265/04	9/2025	2027	180302199090 # 0000265-03
185	Fiat 9T5 0715	KOVOSLUŽBA	MF2L-2E	Práškový 6kg	35300/14	9/2025	2029	
186	multikára 4T1 7493	TEPOSTOP	PG 1 LE	Práškový 6kg	012243/12	9/2025	2027	180302002200 # 12243
187	venkovní sklad tr.	KOVOSLUŽBA	CO2 KT05	Sněhový 5 kg	7940215/02	9/2025	2027	
188	stolařský sklad	HASPO	9VB REAL	Vodní 9kg	6077/08	9/2025	2029	180302000300 # 6077-08
189	chodba vstup	KOVOSLUŽBA	6PKT	Práškový 6kg	333214/06	9/2025	2026	180302002700 # 333214
190	dílňa zámeč. č.52	HTB	P6F	Práškový 6kg	01264/20	9/2025	2030	180302199720 # 01264
191	dílňa zámeč.	HTB	P6F	Práškový 6kg	01449/20	9/2025	2030	180302199720 # 01011
192	dílňa zámeč.	KOVOSLUŽBA	6PKT	Práškový 6kg	317009/05	9/2025	2027	180302199048 # G470005089127
193	dílňa sklenář. č.7	KOVOSLUŽBA	6PKT	Práškový 6kg	296510/22	9/2025	2027	180302001555 # 296510/22
194	dílňa sklenář. č.7	ALBECO	6PD REAL	Práškový 6kg	00100/13	9/2025	2029	180302199563 # 02185
195	dílňa stolař. č.8	GLORIA	PDE6	Práškový 6kg	296004/22	9/2025	2027	180302001555 # 296004/22
196	sklad č.5 drogy	GLORIA	PDE6	Práškový 6kg	297879/22	9/2025	2027	180302001555 # 297879/22
197	sklad č.19	GLORIA	PDE6	Práškový 6kg	296137/22	9/2025	2027	180302001555 # 296137/22
198	sklad č.19	GLORIA	PDE6	Práškový 6kg	297953/22	9/2025	2027	180302001555 # 297953/22
199	sklad č.19	GLORIA	PDE6	Práškový 6kg	296128/22	9/2025	2027	180302001555 # 296128/22
200	sklad č.19	GLORIA	PDE6	Práškový 6kg	296497/22	9/2025	2027	180302001555 # 296497/22
201	sklad č.20	GLORIA	PDE6	Práškový 6kg	296184/22	9/2025	2027	180302001555 # 296184/22
202	sklad č.20	GLORIA	PDE6	Práškový 6kg	296095/22	9/2025	2027	180302001555 # 296095/22
203	sklad č.4 Olomouc	GLORIA	PDE6	Práškový 6kg	296084/22	9/2025	2027	180302001555 # 296084/22
<b>B13 - AO+16.,17.</b>								
204	myčka (B17)	ALBECO	6PD REAL	Práškový 6kg	00023/13	9/2025	2028	180302002600 # 23.
205	myčka (B17)	BETA	CO2 BETA	Sněhový 5 kg	021803/14	9/2025	2029	180302001000 # 021803
206	ošetřovna (B16)	KOVOSLUŽBA	6PKT	Práškový 6kg	296534/22	9/2025	2027	180302001555 # 296534/22
207	Avia OVZ 9324	TEPOSTOP	PG1 LE	Práškový 6kg	036799/08	9/2025	2028	
208	Bus 5AF 2000	GLORIA	PD6GA	Práškový 6kg	026118/17	9/2025	2027	
209	Bus 5AF 2000	GLORIA	PD6GA	Práškový 6kg	138517/10	9/2025	2030	
210	chodba u vstupu	KOVOSLUŽBA	6PKT	Práškový 6kg	316937/05	9/2025	2028	180302002700 # 316937-05
211	autodílňa u vrat	GLORIA	PDE6	Práškový 6kg	296043/22	9/2025	2027	180302001555 # 296043/22
212	autodílňa el. rozvaděč	KODRETA	S6	Sněhový 5 kg	6041469/90	9/2025	2026	180302199022 # G47000044297
213	autodílňa u vstupu	GLORIA	PDE6	Práškový 6kg	041784/22	9/2025	2027	180302001555 # 041784/22
214	autodílňa u přezou.	GLORIA	PDE6	Práškový 6kg	296068/22	9/2025	2027	180302001555 # 296068/22
215	autodílňa uprostřed	GLORIA	K55 ST	Sněhový 5 kg	54010/21	9/2025	2026	180302001554 # 54010/21
216	autodílňa u skladu ND	KODRETA	S6	Sněhový 5 kg	5518446/86	9/2025	2026	180302199202 # G470000442914
217	dílňa 33	KOVOSLUŽBA	6PKT	Práškový 6kg	296532/22	9/2025	2027	180302001555 # 296532/22
218	chodba sklady	KOVOSLUŽBA	6PKT	Práškový 6kg	317192/05	9/2025	2026	180302002700 # 317192-05
219	sklad č.27			Práškový 6kg	2016	9/2025	2026	
220	sklad č.27			Práškový 6kg	2016	9/2025	2026	
221	sklad č.37			Práškový 6kg	180448/03	9/2025	2026	
222	sklad č.37			Práškový 6kg	000524/13	9/2025	2026	180302002600 # 524
223	soustružna	GLORIA	PDE6	Práškový 6kg	246557/16	9/2025	2026	180302001555 # 246557/16
224	sklad ND	HASPO	GP6xABC	Práškový 6kg	121158/11	9/2025	2027	180302002700 # 121158
225	sklad ND	GLORIA	PDE6	Práškový 6kg	293340/22	9/2025	2027	180302001555 # 293340/22
226	sklad ND	GLORIA	PDE6	Práškový 6kg	297505/22	9/2025	2027	180302001555 # 297505/22
227	sklad pneu	ALBECO	6PI REAL	Práškový 6kg	000731/13	9/2025	2028	180302002600 # 780
228	sklad pneu	HASPO	GP6xABC	Práškový 6kg	121159/11	9/2025	2026	180302002700 # 121159
229	sklad pneu	HASPO	GP6xABC	Práškový 6kg	121904/11	9/2025	2027	180302002700 # 121904
230	sklad pneu	GLORIA	PDE6	Práškový 6kg	297939/22	9/2025	2027	180302001555 # 297939/22
231	sklad pneu	GLORIA	PDE6	Práškový 6kg	297922/22	9/2025	2027	180302001555 # 297922/22
232	sklad pneu	GLORIA	PDE6	Práškový 6kg	296185/22	9/2025	2027	180302001555 # 296185/22
233	svařovna	KOVOSLUŽBA	6PKT	Práškový 6kg	296018/22	9/2025	2027	180302001555 # 296018/22
234	sklad cizina	GLORIA	PDE6	Práškový 6kg	296018/22	9/2025	2027	180302001555 # 296018/22
235	sklad 23	KOVOSLUŽBA	6PKT	Práškový 6kg	317105/05	9/2025	2030	
<b>B14</b>								
236	garáž č. 74 OOD	GLORIA	PDE6	Práškový 6kg	067340/20	9/2025	2027	180302001555 # 067340/22
237	garáž č. 74 OOD	GLORIA	PDE6	Práškový 6kg	297871/22	9/2025	2027	
238	garáž č. 79 OOD	GLORIA	PDE6	Práškový 6kg	295992/22	9/2025	2027	180302001555 # 295992/22
239	garáž č. 80 OOD	GLORIA	PDE6	Práškový 6kg	297871/22	9/2025	2027	180302001555 # 297871/22
240	garáž č. 80 škola	GLORIA	PDE6	Práškový 6kg	297998/22	9/2025	2027	180302001555 # 297998/22
241	garáž č. 71	HTB	P6F	Práškový 6kg	014119/20	9/2025	2030	180302199568 # 01419
242	garáž č. 71	HTB	P6F	Práškový 6kg	02568/20	9/2025	2030	180302199568 # 02568
243	garáž č. 72	GLORIA	PDE6	Práškový 6kg	297987/22	9/2025	2027	180302001555 # 297987/22
244	garáž č. 72	GLORIA	PDE6	Práškový 6kg	297823/22	9/2025	2027	180302001555 # 297823/22
245	garáž č. 73 Ondrášek	HTB	P6F	Práškový 6kg	02647/20	9/2025	2030	180302199568 # 02647
246	garáž č. 73 pneu	GLORIA	PDE6	Práškový 6kg	297693/22	9/2025	2027	180302001555 # 297693/22
247	garáž č. 73 pneu	GLORIA	PDE6	Práškový 6kg	297917/22	9/2025	2027	180302001555 # 297917/22
248	garáž č. 73 pneu	GLORIA	PDE6	Práškový 6kg	298015/22	9/2025	2027	180302001555 # 298015/22
249	garáž č. 75-76	KOVOSLUŽBA	6PKT	Práškový 6kg	333347/06	9/2025	2029	
250	garáž č. 75-76	KOVOSLUŽBA	6PKT	Práškový 6kg	333303/06	9/2025	2029	
251	garáž č. 75-76	KOVOSLUŽBA	6PKT	Práškový 6kg	333393/06	9/2025	2029	
252	garáž č. 77-78	HASPO	GP6xABC	Práškový 6kg	140444/07	9/2025	2027	
253	garáž č. 80	GLORIA	PDE6	Práškový 6kg	296068/22	9/2025	2027	180302001555 # 296068/22
254	garáž č. 80	GLORIA	PDE6	Práškový 6kg	296058/22	9/2025	2027	180302001555 # 296058/22
<b>B15</b>								
255	garáž č. 1-9 SPJ	HASTEX	GP6xABC	Práškový 6kg	105275/11	9/2025	2026	
256	garáž č. 1-9 SPJ	GLORIA	SS ST	Sněhový 5 kg	53693/21	9/2025	2026	180302001554 # 53693/21
257	garáž č. 1-10	GLORIA	PDE6	Práškový 6kg	297827/22	9/2025	2027	180302001555 # 297827/22
258	garáž č. 1-10	GLORIA	PDE6	Práškový 6kg	297921/22	9/2025	2027	180302001555 # 297921/22
259	garáž č. 10	GLORIA	PDE6	Práškový 6kg	246561/16	9/2025	2026	
260	garáž č. 11-19 SPJ	HASPO	GP6xABC	Práškový 6kg	121511/11	9/2025	2026	180302002700 # 121511
261	garáž č. 11-19 SPJ	HASPO	GP6xABC	Práškový 6kg	121154/11	9/2025	2026	180302002700 # 121154
262	garáž č. 11-19 SPJ	HASPO	GP6xABC	Práškový 6kg	121394/11	9/2025	2026	180302002700 # 121394
263	garáž č. 11-19 SPJ	GLORIA	PDE6	Práškový 6kg	297945/22	9/2025	2027	180302001555 # 297945/22
264	garáž č. 11-19 SPJ	GLORIA	PDE6	Práškový 6kg	297936/22	9/2025	2027	180302001555 # 297936/22
265	garáž č. 21-29 SPJ	GLORIA	SS ST	Sněhový 5 kg	54251/21	9/2025	2026	
266	garáž č. 21-29 SPJ	HASPO	GP6xABC	Práškový 6kg	105253/11	9/2025	2026	
267	garáž č. 21-29 SPJ	GLORIA	SS ST	Sněhový 5 kg	53676/21	9/2025	2026	
268	garáž č. 21-29 SPJ	HASPO	GP6xABC	Práškový 6kg	121918/11	9/2025	2026	
269	sklad č.31-39 Smat.	GLORIA	PDE6	Práškový 6kg	246938/16	9/2025	2026	180302001555 # 246938/16
270	sklad č.31-39 Smat.	GLORIA	PDE6	Práškový 6kg	297946/22	9/2025	2027	180302001555 # 297946/22
271	sklad č.31-39 Smat.	GLORIA	PDE6	Práškový 6kg	297919/22	9/2025	2027	180302001555 # 297919/22
272	sklad č.31-39 Smat.	GLORIA	PDE6	Práškový 6kg	297975/22	9/2025	2027	180302001555 # 297975/22
273	sklad č.41-49 Smat.	KODRETA	S6 KP	Sněhový 5 kg	23289/95	9/2025	2027	
274	sklad č.41-49 Smat.	GLORIA	PDE6	Práškový 6kg	300921/17	9/2025	2027	180302001555 # 300921/17
275	sklad č.41-49 Smat.	GLORIA	PDE6	Práškový 6kg	297942/22	9/2025	2027	180302001555 # 297942/22
276	sklad č.41-49 Smat.	GLORIA	PDE6	Práškový 6kg	297989/22	9/2025	2027	180302001555 # 297989/22
277	sklad č.51-59 Smat.	GLORIA	PDE6	Práškový 6kg	297977/22	9/2025	2027	180302001555 # 297977/22
278	sklad č.51-59 Smat.	GLORIA	PDE6	Práškový 6kg	297985/22	9/2025	2027	180302001555 # 297985/22

279	sklad č.51-59 Smat.	GLORIA	PDE6	Práškový 6kg	300903/17	9/2025	2027	180302001555 # 300903/17
280	skald č.51-59 Smat.	GLORIA	PDE6	Práškový 6kg	300711/17	9/2025	2027	180302001555 # 300711/17
281	garáž č.61-69 AO	HTB	P6F	Práškový 6kg	02662/20	9/2025	2030	180302199568 # 01419
282	garáž č.61-69 AO	HTB	P6F	Práškový 6kg	01390/20	9/2025	2030	180302199568 # 01390
283	garáž č.61-69 AO	HTB	P6F	Práškový 6kg	01278/20	9/2025	2030	180302199568 # 01278
284	garáž č.61-69 AO	HTB	P6F	Práškový 6kg	02517/20	9/2025	2030	180302199568 # 02517
285	venku	GLORIA	PDE6	Práškový 6kg	297955/22	9/2025	2027	180302001555 # 297955/22
286	venku	GLORIA	PDE6	Práškový 6kg	297882/22	9/2025	2027	180302001555 # 297882/22
<b>B18</b>								
287	sklad kanc.	GLORIA	PDE6	Práškový 6kg	300772/17	9/2025	2027	180302001555 # 300772/17
288	sklad č. 8	KODRETA	KS 5 SE	Sněhový 5 kg	08378/16	9/2025	2026	180302001554 # 08978/16
289	sklad č. 7	GLORIA	KS 5 ST	Sněhový 5 kg	56457/22	9/2025	2027	180302001554 # 56457/22
290	sklad č. 6	KODRETA	S6	Sněhový 5 kg	5698996/88	9/2025	2027	180302199022 # G470000442916
291	sklad č. 5	GLORIA	KS 5 ST	Sněhový 5 kg	54088/21	9/2025	2026	180302001554 # 54088/21
292	sklad č. 4	GLORIA	KS 5 ST	Sněhový 5 kg	80463/17	9/2025	2027	180302001554 # 80463/17
293	skald č. 3	KODRETA	S6	Sněhový 5 kg	5698318/88	9/2025	2028	180302199022 # G47000044292
294	sklad č. 1	GLORIA	KS 5 ST	Sněhový 5 kg	94106/24	9/2025	2029	180302199022 # G470000442915
<b>B19 Jídelna</b>								
295	jídelna	HTB	P6F	Práškový 6kg	02327/19	9/2025	2029	
296	jídelna	HTB	P6F	Práškový 6kg	02811/19	9/2025	2029	
297	kuchyně	HTB	P6F	Práškový 6kg	02158/19	9/2025	2029	
<b>B56</b>								
298	tech m. č. 4	EMME	M6 EXPO	Práškový 6kg	006252/21	9/2025	2026	
299	kanc. č. 3	EMME	M6 EXPO	Práškový 6kg	005643/21	9/2025	2026	
300	chodba	EMME	M6 EXPO	Práškový 6kg	005780/21	9/2025	2026	
301	chodba vzadu	EMME	M6 EXPO	Práškový 6kg	000343/20	9/2025	2030	
302	chodba vzadu (město OV)	GLORIA	PDE6	Práškový 6kg	403909/19	9/2025	2029	
<b>Sklad EO Ostrava</b>								
303	zezadu chodba	GLORIA	PDE6	Práškový 6kg	403909/19	9/2025	2029	
<b>Budova č.64</b>								
304	sklad munice	GLORIA	PDE6	Práškový 6kg	241811/23	9/2025	2028	
305	sklad munice	GLORIA	PDE6	Práškový 6kg	241597/23	9/2025	2028	
306	sklad munice box č. 1	ČERVINKA	P12A	Práškový 6kg	000001/21	9/2025	2028	

Poř. číslo	UMÍSTĚNÍ	Výrobce RHP	Typové označení	Velikost	Rok výroby	Datum poslední kontroly provozu schopnosti RHP	Datum nejzazší periodické (tlakové) zkoušky HP	
1	9T9 2859	BETA	P2 Beta	2	000122/15	9/2025	2030	
2	9T9 2859	TEPOSTOP	PG 2 LE	2	052374/08	9/2025	2028	
3	9T9 2857	BETA	P2 Beta	2	003681/15	9/2025	2030	
4	9T9 2857	BETA	P2 Beta	2	002028/15	9/2025	2030	
5	9T9 2854	BETA	P2 Beta	2	002679/15	9/2025	2030	
6	9T9 2856	TEPOSTOP	PG 2 LE	2	011015/10	9/2025	2030	
7	9T9 2856	BETA	P2 Beta	2	002100/15	9/2025	2030	
8	9T9 2855	BETA	P2 Beta	2	001313/15	9/2025	2030	
9	9T9 2855	BETA	P2 Beta	2	001332/15	9/2025	2030	
10	9T9 2853	BETA	P2 Beta	2	004431/15	9/2025	2030	
11	9T9 2853	BETA	P2 Beta	2	003631/15	9/2025	2030	
12	9T9 2852	BETA	P2 Beta	2	000944/15	9/2025	2030	
13	1TU 4173	TEPOSTOP	PG 2 LE	2	015027/19	9/2025	2029	
14	1TU 4173	TEPOSTOP	PG 2 LE	2	014938/19	9/2025	2029	
15	1TD 2914	HASPO	GP1xABC	1	0691/15	9/2025	2026	
16	1TU4168	TEPOSTOP	PG2 LE	2	011779/19	9/2025	2029	
17	1TU4168	TEPOSTOP	PG2 LE	2	010893/10	9/2025	2030	
18	9T92854	BETA	P2 Beta	2	001073/15	9/2025	2030	
19	6T0 2507	TEPOSTOP	PG 2 LE	2	020879/09	9/2025	2026	
20	2TA 8605	HASTEX	PR2E	2	04946/21	9/2025	2026	
21	2TA 8615	HASTEX	PR2E	2	03771/21	9/2025	2026	
22	1TI 4860	TEPOSTOP	PG 2 LE	2	010932/10	9/2025	2030	
23	1TI 4831	BETA	P2 Beta	2	028653/19	9/2025	2029	
24	9T5 9461	BETA	P2 Beta	2	000070/15	9/2025	2030	
25	9T5 9715	TEPOSTOP	PG 2 LE	2	021697/09	9/2025	2027	
26	1TD 3158	černé	HTB	P1F	1	1713/19	9/2025	2029
27	9T9 7503	BETA	P2 Beta	2	000177/16	9/2025	2026	
28	9T9 7503	HASPO	GP6xABC	6	105292/11	9/2025	2026	
29	9T9 7503	HASPO	GP6xABC	6	121869/11	9/2025	2029	
30	9T9 7503	GLORIA	PDE6	6	246561/16	9/2025	2026	
31	6T7 4725	modré	TEPOSTOP	PG2 LE	2	002770/11	9/2025	2030
32	6T7 4725	modré	TEPOSTOP	PG2 LE	2	002072/11	9/2025	2030
33	6T7 4725	modré	TEPOSTOP	PG2 LE	2	002474/11	9/2025	2027
34	9T5 0953	HTB	P6F	6	021140/15	9/2025	2028	
35	9T5 0953	HTB	P6F	6	003628/15	9/2025	2030	
36	ALUNAUTIK	HASTEX	S2H	2	077805/15	9/2025	2030	
37	1A5 7136	TEPOSTOP	PG 2 LE	2	017657/15	9/2025	2027	
38	1A5 7136	TEPOSTOP	PG 2 LE	2	041786/06	9/2025	2027	
39	1A5 7136	TEPOSTOP	PG 1 LE	1	034967/08	9/2025	2030	
40	2T3 0573	TEPOSTOP	PG 2 LE	2	002072/23	9/2025	2028	
41	sklad	HTB	P 2F	2	14938/20	9/2025	2030	
42	B-55 1 416	TEPOSTOP	Pg2 LE	2	002597/23	9/2025	2028	
43	B-213 117	TEPOSTOP	Pg2 LE	2	002609/24	9/2025	2029	
44	9T9 3795	HTB	P2F	2	049089/17	9/2025	2027	
45	REZERVA	HTB	P2F	2	03612/20	9/2025	2030	
46	REZERVA	TEPOSTOP	Pg2 LE	2	003058/24	9/2025	2029	
47	B- 213 112	TEPOSTOP	Pg2 LE	2	02174/24	9/2025	2029	
48	B- 213 108	TEPOSTOP	Pg2 LE	2	003001/24	9/2025	2029	
49	B- 213 611	HASTEX	P6Th	6	25983/24	9/2025	2029	
50	B- 213 611	ČERVINKA	P2ČR	2	17308/24	9/2025	2029	
51	B- 213 611	HASTEX	P6Th	6	18882/24	9/2025	2030	
52	B- 213 611	HASTEX	S5H	5	113186/23	9/2025	2029	
53	B- 213 611	HASTEX	S5H	5	112391/23	9/2025	2028	
54	B- 213 115	TEPOSTOP	Pg2 LE	2	002823/24	9/2025	2029	
55	B- 213 034	TEPOSTOP	Pg2 LE	2	008859/25	9/2025	2029	
56	B- 213 107	TEPOSTOP	Pg2 LE	2	003078/24	9/2025	2026	
57	B- 213 113	TEPOSTOP	Pg2 LE	2	003211/24	9/2025	2026	
58	B- 213106	TEPOSTOP	Pg2 LE	2	001893/24	9/2025	2029	
59	B- 213 111	TEPOSTOP	Pg2 LE	2	002504/24	9/2025	2029	
60	B- 213 031	TEPOSTOP	Pg2 LE	2	014466/24	9/2025	2029	
61	B- 213 110	TEPOSTOP	Pg2 LE	2	002172/24	9/2025	2029	
62	B- 213 032	TEPOSTOP	Pg2 LE	2	008143/25	9/2025	2030	

63	B- 213 116	TEPOSTOP	Pg2 LE	2	003316/24	9/2025	2029
64	B- 213 114	TEPOSTOP	Pg2 LE	2	002477/24	9/2025	2029
65	REZERVA	TEPOSTOP	PG1LE	1	012436/12	9/2025	2028
66	REZERVA	TEPOSTOP	PG1LE	1	012951/12	9/2025	2028
67		KOVOSLUŽBA	2PKTF	2	24913/05	9/2025	2030
68		HASTEX	PR2E	2	05000/21	9/2025	2026
69	REZERVA	HTB	P 2F	2	03376/20	9/2025	2030
70	1TX0615	ALBECO	GPI REAL	2	002068/22	9/2025	2027
71	9T5 9613	ALBECO	GPI REAL	2	001682/22	9/2025	2027
72	9T5 9613	ALBECO	GPI REAL	2	001188/22	9/2025	2027
73	auto	TEPOSTOP	PG 2 LE	2	055878/08	9/2025	2026
74	1TX 0615	ALBECO	2 Pi REAL	2	002068/22	9/2025	2026
75	1TX 0615	ALBECO	2 Pi REAL	2	001188/22	9/2025	2026
76	1TX 0615	ALBECO	2 Pi REAL	2	001682/22	9/2025	2026
77	auto	HASPO	GP6xABC	6	121876/11	9/2025	2026
78	2T3 0573	TEPOSTOP	PG 2 LE	2	002072/23	9/2025	2026
79	9T9 2854	HTB	P2FP	2	03350/20	9/2025	2026
80	9T96829	TEPOSTOP	PG2 LE	2	012233/19	9/2025	2029
81	9T9 9613	BETA	P2 Beta	2	001838/15	9/2025	2030
82	9T9 9613	HTB	P2FP	2	03087/20	9/2025	2030
83	9T9 9613					9/2025	
<b>ZJ - auta</b>							
84	Mercedes	MINIMAX	PU2G	2	028/14	9/2025	2026
85	Toyota	OGNIOCHRON	GP2x	2	02/12	9/2025	2030
86		TEPOSTOP	PG1LE	1	012436/12	9/2025	2028
87		TEPOSTOP	PG1LE	1	012951/12	9/2025	2028
88		TEPOSTOP	PG2LE	2	020970/06	9/2025	2028
89		TEPOSTOP	PG2LE	2	053878/08	9/2025	2028
90		HASTEX	PR2E	2	05000/21	9/2025	2026
91		HASTEX	PG2LE	2	021697/09	9/2025	2029
<b>CIZINA - auta</b>							
92	1TX0615	ALBECO	GPI REAL		002068/22	9/2025	2027
93	9T5 9613	ALBECO	GPI REAL		001682/22	9/2025	2027
94	9T5 9613	ALBECO	GPI REAL		001188/22	9/2025	2027
95	9T5 9613	HASPO	GP6XABC	6	121876/11	9/2025	2026

**PŘEHLED ROZMÍSTĚNÍ HYDRANTŮ**

P.č.	Adresa objektu, umístění	Označení	Datum poslední kontroly provozu schopnosti hydrantu	Doplňující údaje
1	Budova č.1	D25	9/2025	Pod schody
2	Budova č.2 SPJ	D25	9/2025	chodba č.53
3	Budova č.2 SPJ	D25	9/2025	chodba u wc
4	Budova č.2 SPJ	D25	9/2025	chodba technici
5	Budova č.2 SPJ	D25	9/2025	chodba u č.34
6	Budova č.3 SKPV	C52	9/2025	chodba
7	Budova č.3 SKPV	C52	9/2025	chodba
8	Budova č.4 - Tělocvična	D25	9/2025	chodba vstup
9	Budova č.4 - Tělocvična	C52	9/2025	tělocvična
10	Budova č.4 - Tělocvična	D25	9/2025	chodba vzadu
11	Budova č.5 - Kino	C52	9/2025	prom. kabina
12	Budova č.5 - Kino	C52	9/2025	podium vpravo
13	Budova č.5 - Kino	C52	9/2025	podium vlevo
14	Budova č.5 - Kino	C52	9/2025	prom. kabina - vstup
15	Budova č.5 - Kino	C52	9/2025	potápěči - chodba
16	Budova č.6 - ŠPS	C52	9/2025	chodba vlevo
17	Budova č.6 - ŠPS	C52	9/2025	chodba vpravo
18	Budova č.6 - ŠPS	C52	9/2025	chodba vlevo
19	Budova č.6 - ŠPS	C52	9/2025	chodba vpravo
20	Budova č.6 - ŠPS	C52	9/2025	chodba vlevo
21	Budova č.6 - ŠPS	C52	9/2025	chodba vpravo
22	Budova č.6 - ŠPS	C52	9/2025	chodba
23	Budova č.6 - ŠPS	C52	9/2025	chodba vstup
24	Budova č.7	C52	9/2025	chodba ŠPS
25	Budova č.7	C52	9/2025	chodba ŠPS
26	Budova č.7	C52	9/2025	chodba
27	Budova č.7	C52	9/2025	chodba
28	Budova č.7	C52	9/2025	chodba
29	Budova č.7	C52	9/2025	chodba
30	Budova č.7	D25	9/2025	chodba vstup
31	Budova č.7	C52	9/2025	posilovna
32	Budova č.8 - OKTE	C52	9/2025	chemie/biologie
33	Budova č.8 - OKTE	C52	9/2025	chemie/biologie
34	Budova č.8 - OKTE	C52	9/2025	daktyloskopie
35	Budova č.8 - OKTE	C52	9/2025	chodba schody
36	Budova č.8 - OKTE	C52	9/2025	chodba vedení
37	Budova č.8 - OKTE	C52	9/2025	chodba vedení
38	Budova č.8 - OKTE	C52	9/2025	chodba
39	Budova č.8 - OKTE	C52	9/2025	chodba schody
40	Budova č.9 - multivycikový dům	D19	9/2025	H5 takt.výc.
41	Budova č.9 - multivycikový dům	D19	9/2025	H4 schody
42	Budova č.9 - multivycikový dům	D19	9/2025	H3 tech.m.
43	Budova č.9 - multivycikový dům	D19	9/2025	H2 u střelnice
44	Budova č.9 - multivycikový dům	D19	9/2025	H1 sklep
45	B10	C52	9/2025	kanc. chodba vpravo
46	B10	C52	9/2025	sklad rampa
47	B10	C52	9/2025	sklad č. 6-7 (Burkert)
48	B10	C52	9/2025	chodba kanceláře
49	B10	C52	9/2025	sklad č.8 (mun. bok)
50	B10	C52	9/2025	sklad č. 8-9 (u vrat)
51	B10	C52	9/2025	sklad č.8 (trest.čin.)
52	B10	C52	9/2025	sklad č.8,11 (chodba)
53	B10	C52	9/2025	sklad č.11 (trest.čin.)
54	B10	C52	9/2025	sklad č.17 u vrat
55	B10	C52	9/2025	sklad č.17 u vrat
56	B10	C52	9/2025	sklad č.20
57	B10	C52	9/2025	sklad č.14 (u vstupu)
58	B10	C52	9/2025	sklad č.14 (u vrat)
59	B10	C52	9/2025	sklad 23 Drogy

60	B10	D25	9/2025	sklad č.14 (u vrat)
61	B10 + 12 Pustovka	D25	9/2025	výměník
62	B 12	C 52	9/2025	dílina zámeč. č.8
63	B 12	C 52	9/2025	dílina sklenář. č.7
64	B 13	C52	9/2025	sklad pneu vstup
65	B 13	C52	9/2025	sklad pneu
66	B 13	C52	9/2025	sklad pneu
67	B 13	C52	9/2025	autodílina u vstupu
68	B 13	C52	9/2025	autodílina u vrat
69	B 13	C52	9/2025	chodba č. 21 sklady
70	B 13	C52	9/2025	chodba č 26 kanc.
71	B 14	C 52	9/2025	garáž č.74 ŠPS
72	B 14	C 52	9/2025	garáž č.74 OOD
73	B 14	D25	9/2025	garáž č. 72 AO
74	B 14	D25	9/2025	garáž č. 73 sklad pneu
75	B 15	C 52	9/2025	sklad č. 1 - 9 SPJ
76	B 15	C 52	9/2025	sklad č. 1 - 9 SPJ
77	B 15	C 52	9/2025	sklad č. 21 - 29 SPJ
78	B 15	C 52	9/2025	sklad č. 31 - 39
79	B 15	C 52	9/2025	sklad č. 41 - 49
80	B 15	C 52	9/2025	sklad č. 51 - 59
81	B 15	C 52	9/2025	sklad č. 61 - 69
82	B 15	C 52	9/2025	sklad č. 61 - 69
83	B 19 Jídelna	DN19	9/2025	
84	B 56	C 52	9/2025	chodba vzadu
85	B 56	C 52	9/2025	chodba vzadu ( město OV)

#### Venkovní hydranty - nadzemní

	Umístění	Název	Typ	Druh hasiva	Výrobce	Poznámka
1	U budovy 14 - 15 (u betonového plotu)	Hydrant č. 1	B75	Voda	Hawle	*
2	U budovy č. 12 - dílny (u betonového plotu)	Hydrant č. 2	B75	Voda	Hawle	*
3	Naproti myčky č. 17 (trávník mezi č.12 a 14)	Hydrant č. 10	B75	Voda	Hawle	*
4	U budovy č. 10 u pl (v trávě za autama SPJ)	Hydrant č. 3	B75	Voda	Hawle	*
5	U budovy č. 5 u plotu (v trávě za budovou)	Hydrant č. 4	B75	Voda	Hawle	*
6	Za budovou č. 3 (v zatáčce vedle silnice)	Hydrant č. 5	B75	Voda	Hawle	*
7	Za budovou č. 8 u silnice	Hydrant č. 7	B75	Voda	Hawle	*
8	Za budovou č. 6 u silnice	Hydrant č. 8	B75	Voda	Hawle	*

#### Venkovní hydranty - podzemní

1	U zadního vchodu do elektro dílny (za pyrotechniky)	Hydrant č. 11	B75	Voda		*
2	V rohu u betonového plotu (za prasečákem)	Hydrant č. 6	B75	Voda		*
3	Hlavní komunikace - u plotu (mezi budovami č. 15 a 18)	Hydrant č. 9	B75	Voda		*

Počet RHP v objektech	306
Počet RHP ve vozidlech	95
Počet hydrantů	85
Počet hydrantů venkovních - nadzemních	8
Počet hydrantů venkovních - podzemních	3

## SEZNAM OBJEKTŮ KŘP MSK, MŘ Ostrava

Zodpovědná osoba:   
PŘEHLED ROZMÍSTĚNÍ HP V OBJEKTECH

Poř. číslo	Adresa objektu, umístění	Výrobce	Označení	Druh hasiva	Výrobní číslo/rok výroby nebo rok výroby	Datum poslední kontroly provozu schopnosti HP	Datum nejzáší periodické (tlakové) zkoušky HP	Doplňující údaje
1	Dr. Martinka 1408/14, Ostrava-Hrabůvka	Sanal	P6	prášek	2012	10/2025	10/2027	3 NP chodba
2	Dr. Martinka 1408/14, Ostrava-Hrabůvka	Sanal	P6	prášek	2012	10/2025	10/2027	3 NP chodba
3	Dr. Martinka 1408/14, Ostrava-Hrabůvka	Sanal	P6	prášek	2012	10/2025	10/2027	3 NP schody
4	Dr. Martinka 1408/14, Ostrava-Hrabůvka	Gloria	PDE6	prášek	2022	10/2025	10/2027	3 NP schody
5	Dr. Martinka 1408/14, Ostrava-Hrabůvka	Haspo	V9TI	voda	2012	10/2025	10/2027	2 NP archiv
6	Dr. Martinka 1408/14, Ostrava-Hrabůvka	Haspo	P6Real	prášek	2011	10/2025	10/2026	2 NP šatna
7	Dr. Martinka 1408/14, Ostrava-Hrabůvka	Gloria	PDE6	prášek	2018	10/2025	10/2028	přiz chodba
8	Dr. Martinka 1408/14, Ostrava-Hrabůvka	Gloria	PDE6	prášek	2024	10/2025	10/2029	2 NP chodba
9	Dr. Martinka 1408/14, Ostrava-Hrabůvka	Haspo	SKT05	CO2	2007	10/2025	10/2027	2 NP sál
10	Dr. Martinka 1408/14, Ostrava-Hrabůvka	Kodreta	S6	CO2	1990	10/2025	10/2030	tech. Místn.
11	Dr. Martinka 1408/14, Ostrava-Hrabůvka	Gloria	PDE6	prášek	2022	10/2025	10/2027	3 NP archiv
12	Dr. Martinka 1408/14, Ostrava-Hrabůvka	Gloria	PDE6	prášek	2025	10/2025	10/2030	2 NP chodba
13	Dr. Martinka 1408/14, Ostrava-Hrabůvka	Esto	T6FE	Halon	2010	10/2025	10/2030	sklad
14	Dr. Martinka 1408/14, Ostrava-Hrabůvka	Haspo	KT05	prášek	2007	10/2025	10/2027	přiz chodba
15	Dr. Martinka 1408/14, Ostrava-Hrabůvka	Esto	T6FE	Halon	2010	10/2025	10/2030	rozvodna
16	Bohumínská 65, Slezská Ostrava	Gloria	PDE6	Prášek	2022	10/2025	10/2027	2 NP chodba
17	Bohumínská 65, Slezská Ostrava	Gloria	PDE6	prášek	2019	10/2025	10/2029	2 NP chodba
18	Bohumínská 65, Slezská Ostrava	Gloria	PDE6	prášek	2022	10/2025	10/2027	2 NP chodba
19	Bohumínská 65, Slezská Ostrava	Gloria	PDE6	prášek	2022	10/2025	11/2027	1 NP chodba
20	Bohumínská 65, Slezská Ostrava	Gloria	PDE6	prášek	2024	10/2025	10/2029	3 NP chodba
21	Bohumínská 65, Slezská Ostrava	Gloria	PDE6	prášek	2024	10/2025	10/2029	výdejna
22	Bohumínská 65, Slezská Ostrava	Kovoslužba	6PKT	prášek	2006	10/2025	10/2026	3 NP chodba
23	Bohumínská 65, Slezská Ostrava	Gloria	PDE6	prášek	2022	10/2025	10/2027	3 NP chodba
24	Bohumínská 65, Slezská Ostrava	Kovoslužba	5SKT	CO2	2006	10/2025	10/2026	tech. Místn.
25	Bohumínská 65, Slezská Ostrava	Haspo	SKT05	CO2	2007	10/2025	10/2027	1 NP kuch.
26	Bohumínská 65, Slezská Ostrava	Gloria	PDE6	Prášek	2023	10/2025	10/2028	1 NP chodba
27	Bohumínská 65, Slezská Ostrava	Gloria	PDE6	Prášek	2024	10/2025	10/2029	výdejna
28	Bohumínská 65, Slezská Ostrava	Gloria	PDE6	prášek	2018	10/2025	10/2028	výdejna
29	Bohumínská 65, Slezská Ostrava	ETS	P6P	prášek	2009	10/2025	10/2029	1 NP kuch.
30	Bohumínská 65, Slezská Ostrava	Gloria	PDE6	prášek	2018	10/2025	10/2028	suterén
31	Bohumínská 65, Slezská Ostrava	Neuruppin	PG6	prášek	2024	10/2025	10/2029	výdejna
32	Bohumínská 65, Slezská Ostrava	Neuruppin	PG6PDC	prášek	2007	10/2025	10/2027	suterén
33	Bohumínská 65, Slezská Ostrava	Albeco	6PReal	prášek	2013	10/2025	10/2028	výdejna
34	Masná 3, Moravská Ostrava	Hastex	P6Te	prášek	2007	10/2025	10/2027	recepcce
35	Masná 3, Moravská Ostrava	Tepo	PG6L	prášek	2024	10/2025	10/2029	recepcce
36	Masná 3, Moravská Ostrava	Kovoslužba	5SKT	CO2	2006	10/2025	10/2026	tech. Místn.
37	Masná 3, Moravská Ostrava	Gloria	PDE6	prášek	2017	10/2025	10/2027	spisovna
38	Masná 3, Moravská Ostrava	Gloria	PDE6	prášek	2017	10/2025	10/2027	spisovna
39	Masná 3, Moravská Ostrava	Gloria	PDE6	prášek	2019	10/2025	10/2029	3 NP chodba
40	Masná 3, Moravská Ostrava	Kovoslužba	6PKT	prášek	2006	10/2025	10/2026	sklep chodba
41	Masná 3, Moravská Ostrava	GBH	S6	CO2	1997	10/2025	10/2027	Dozorčí
42	Masná 3, Moravská Ostrava	Gloria	PDE6	prášek	2024	10/2025	10/2029	schody přiz.
43	Masná 3, Moravská Ostrava	ETS	P6P	prášek	2021	10/2025	10/2026	3 NP chodba
44	Masná 3, Moravská Ostrava	Gloria	PDE6	prášek	2024	10/2025	10/2029	3 NP chodba
45	Masná 3, Moravská Ostrava	Kodreta	K5ST	CO2	2023	10/2025	10/2028	2 NP chodba
46	Masná 3, Moravská Ostrava	Hastex	5SKte	CO2	1994	10/2025	10/2029	4 NP kotelna
47	Masná 3, Moravská Ostrava	Gloria	PDE6	prášek	2018	10/2025	10/2028	4 NP schody
48	Masná 3, Moravská Ostrava	Gloria	PDE6	prášek	2024	10/2025	10/2029	4 NP schody
49	Masná 5, Ostrava 1	Kovoslužba	6PKT	prášek	2006	10/2025	10/2026	chodba 106
50	Masná 5, Ostrava 1	Kovoslužba	6PKT	prášek	2006	10/2025	10/2026	suterén
51	Masná 5, Ostrava 1	Kodreta	S6	CO2	1988	10/2025	10/2028	1 NP chodba
52	Masná 5, Ostrava 1	Gloria	PDE6	prášek	2017	10/2025	10/2027	suterén
53	Masná 5, Ostrava 1	Kovoslužba	6PKT	prášek	2006	10/2025	10/2026	chodba 10
54	Masná 5, Ostrava 1	Gloria	PDE6	prášek	2022	10/2025	10/2027	2 NP chodba
55	Masná 5, Ostrava 1	Gloria	PDE6	prášek	2022	10/2025	10/2027	2 NP chodba
56	Masná 5, Ostrava 1	Haspo	6P Real	prášek	2024	10/2025	10/2029	2 NP chodba
57	Masná 5, Ostrava 1	Gloria	PDE6	prášek	2022	10/2025	10/2027	3 NP chodba
58	Masná 5, Ostrava 1	Gloria	PDE6	prášek	2017	10/2025	10/2027	4 NP chodba
59	Masná 5, Ostrava 1	Gloria	PDE6	prášek	2024	10/2025	10/2029	3 NP chodba
60	Masná 5, Ostrava 1	HTB	P6F	prášek	2020	10/2025	10/2030	3 NP chodba
61	Masná 5, Ostrava 1	Gloria	PDE6	prášek	2020	10/2025	10/2030	4 NP chodba
62	Masná 5, Ostrava 1	Gloria	PDE6	prášek	2020	10/2025	10/2030	4 NP chodba
63	Strmá 14, Ostrava - Mariánské Hory	Hastex	P6Te	prášek	2008	10/2025	10/2028	recepcce
64	Strmá 14, Ostrava - Mariánské Hory	Gloria	PDE6	prášek	2022	10/2025	10/2027	dozorčí
65	Strmá 14, Ostrava - Mariánské Hory	Kodreta	S6	CO2	1986	10/2025	10/2026	dozorčí
66	Strmá 14, Ostrava - Mariánské Hory	Gloria	PDE6	prášek	2024	10/2025	10/2029	2 NP
67	Strmá 14, Ostrava - Mariánské Hory	Kovoslužba	6PKT	prášek	2006	10/2025	10/2026	3 NP
68	Strmá 14, Ostrava - Mariánské Hory	Gloria	PDE6	prášek	2024	10/2025	1102029	4 NP
69	Strmá 14, Ostrava - Mariánské Hory	Gloria	PDE6	prášek	2022	10/2025	10/2027	suterén
70	Strmá 14, Ostrava - Mariánské Hory	Gloria	PDE6	prášek	2024	10/2025	10/2029	suterén
71	Strmá 14, Ostrava - Mariánské Hory	Kovoslužba	5SKT	CO2	2006	10/2025	10/2026	tech. Místn.
72	Mečnikovova 4, Ostrava Vítkovice	Gloria	PDE6	prášek	2025	10/2025	10/2030	5 NP schody
73	Mečnikovova 4, Ostrava Vítkovice	ETS	S5T	CO2	2021	10/2025	10/2026	2 NP kotelna
74	Mečnikovova 4, Ostrava Vítkovice	Gloria	PDE6	prášek	2022	10/2025	10/2027	4 NP schody
75	Mečnikovova 4, Ostrava Vítkovice	Gloria	PDE6	prášek	2019	10/2025	10/2029	5 NP schody
76	Mečnikovova 4, Ostrava Vítkovice	Gloria	PDE6	prášek	2025	10/2025	10/2030	3 NP schody
77	Mečnikovova 4, Ostrava Vítkovice	Haspo	6PDE6	prášek	2024	10/2025	10/2029	2 NP chodba
78	Mečnikovova 4, Ostrava Vítkovice	Kodreta	5SKT	CO2	1996	10/2025	10/2026	1 NP výtah
79	Mečnikovova 4, Ostrava Vítkovice	Kodreta	5SKT	CO2	1996	10/2025	10/2026	1 NP výtah
80	Mečnikovova 4, Ostrava Vítkovice	Kodreta	5SKT	CO2	1996	10/2025	10/2026	1 NP chodba
81	Mečnikovova 4, Ostrava Vítkovice	Kodreta	5SKT	CO2	1996	10/2025	10/2026	1 PP
82	Mečnikovova 4, Ostrava Vítkovice	Gloria	PDE6	prášek	2022	10/2025	10/2027	Dozorčí
83	Frydecká 819, Vratimov	Kovoslužba	6PKT	prášek	2006	10/2025	10/2026	2 NP míst 13
84	Frydecká 819, Vratimov	Haspo	KT05	CO2	2004	10/2025	10/2029	2 NP chodba
84	Frydecká 819, Vratimov	HTB	PDE6	prášek	2021	10/2025	10/2026	2 NP místn
86	Frydecká 819, Vratimov	Haspo	P6F	prášek	2011	10/2025	10/2026	dozorčí
87	Frydecká 819, Vratimov	HTB	P6F	prášek	2021	10/2025	10/2026	2 NP místn 14
88	Frydecká 819, Vratimov	Gloria	PDE6	prášek	2018	10/2025	10/2028	2 NP chodba
89	Frydecká 819, Vratimov	HTB	P6F	prášek	2010	10/2025	10/2030	2 NP místn 1
90	Frydecká 819, Vratimov	Gloria	PDE6	prášek	2024	10/2025	10/2029	2 NP chodba

91	Opavská 137, Velká Polom	Kovoslužba	6PKT	prášek	2006	10/2025	10/2026	dozorčí
92	Opavská 137, Velká Polom	HTS	P6D	prášek	2006	10/2025	10/2026	vstup
92	Opavská 137, Velká Polom	Kodreta	S6	CO2	1988	10/2025	10/2028	1 NP chodba
93	Opavská 137, Velká Polom	Rehas	CO5	CO2	1999	10/2025	10/2029	kotelna
94	Opavská 137, Velká Polom	Haspo	KT05	CO2	2007	10/2025	10/2027	tech. Místn.
95	Opavská 137, Velká Polom	Haspo	P6F	prášek	2007	10/2025	10/2027	garáž
96	Heyrovského 9, Ostrava-Poruba	Kovoslužba	6PKT	prášek	2006	10/2025	10/2026	garáž
97	Heyrovského 9, Ostrava-Poruba	Gloria	PDE6	prášek	2022	10/2025	10/2027	1 NP chodba
98	Heyrovského 9, Ostrava-Poruba	Kovoslužba	5SKT	CO2	2006	10/2025	10/2026	tech. Místn.
99	Heyrovského 9, Ostrava-Poruba	Kovoslužba	6PKT	prášek	2008	10/2025	10/2028	1 NP chodba
100	Heyrovského 9, Ostrava-Poruba	Kovoslužba	6PKT	prášek	2008	10/2025	10/2028	1 NP chodba
101	Heyrovského 9, Ostrava-Poruba	ETS	P6P	prášek	2021	10/2025	10/2026	1 NP chodba
102	Heyrovského 9, Ostrava-Poruba	Gloria	PDE6	prášek	2025	10/2025	10/2030	garáž
103	Heyrovského 9, Ostrava-Poruba	Gloria	PDE6	prášek	2024	10/2025	10/2029	2 NP chodba
104	Heyrovského 9, Ostrava-Poruba	Gloria	PDE6	prášek	2024	10/2025	10/2029	2 NP chodba
105	Čujkovova 2775/46A, Ostrava - Zábřeh	Kovoslužba	6PKT	prášek	2006	10/2025	10/2026	2 NP chodba
106	Čujkovova 2775/46A, Ostrava - Zábřeh	Gloria	PDE6	prášek	2025	10/2025	10/2030	2 NP sklad
107	Čujkovova 2775/46A, Ostrava - Zábřeh	Gloria	PDE6	prášek	2018	10/2025	10/2028	2 NP tech míst
108	Čujkovova 2775/46A, Ostrava - Zábřeh	Gloria	PDE6	prášek	2024	10/2025	10/2029	2 NP kuřárna
109	Čujkovova 2775/46A, Ostrava - Zábřeh	Kovoslužba	KT05	CO2	2006	10/2025	10/2026	2 NP recepc
110	Čujkovova 2775/46A, Ostrava - Zábřeh	Gloria	PDE6	prášek	2024	10/2025	10/2029	1 NP satna
111	Čujkovova 2775/46A, Ostrava - Zábřeh	HTB	P6F	prášek	2020	10/2025	10/2030	3 NP chodba
112	Čujkovova 2775/46A, Ostrava - Zábřeh	Haspo	5CO2	CO2	2007	10/2025	10/2027	3 NP archiv
113	Čujkovova 2775/46A, Ostrava - Zábřeh	Gloria	PDE6	prášek	2025	10/2025	10/2030	1 NP rozvodna
114	Čujkovova 2775/46A, Ostrava - Zábřeh	Gloria	PDE6	prášek	2022	10/2025	10/2027	2 NP chodba
115	Čujkovova 2775/46A, Ostrava - Zábřeh	Gloria	PDE6	prášek	2024	10/2025	10/2029	3 NP chodba
116	Čujkovova 2775/46A, Ostrava - Zábřeh	Gloria	5S5T	CO2	2018	10/2025	10/2028	3 NP spis
117	Ruská 116, Ostrava 3	Hastex	5SKTE	CO2	1996	10/2025	10/2026	dozorčí
118	Ruská 116, Ostrava 3	Hastex	5SKTE	CO2	1996	10/2025	10/2026	suterén kotel
119	Ruská 116, Ostrava 3	Hastex	5SKTE	CO2	1996	10/2025	10/2026	suterén výtah
120	Ruská 116, Ostrava 3	Hastex	5SKTE	CO2	1996	10/2025	10/2026	suterén schody
121	Ruská 116, Ostrava 3	Hastex	5SKTE	CO2	1996	10/2025	10/2026	2 NP výtah
122	Ruská 116, Ostrava 3	Hastex	5SKTE	CO2	1996	10/2025	10/2026	2 NP výtah
123	Ruská 116, Ostrava 3	Hastex	5SKTE	CO2	1996	10/2025	10/2026	3 NP výtah
124	Ruská 116, Ostrava 3	Hastex	5SKTE	CO2	1996	10/2025	10/2026	4 NP výtah
125	Ruská 116, Ostrava 3	Hastex	5SKTE	CO2	1996	10/2025	10/2026	5 NP výtah
126	Ruská 116, Ostrava 3	Hastex	5SKTE	CO2	1996	10/2025	10/2026	4 NP výtah
127	Dělnická 392, Ostrava-Poruba	Hastex	P6Te	prášek	2008	10/2025	10/2028	vestibul
128	Dělnická 392, Ostrava-Poruba	Hastex	P6TE	prášek	2008	10/2025	10/2028	vestibul
129	Dělnická 392, Ostrava-Poruba	Haspo	PG6L	prášek	2011	10/2025	10/2026	2 NP
130	Dělnická 392, Ostrava-Poruba	Gloria	PDE6	prášek	2022	10/2025	10/2027	2 NP
131	Dělnická 392, Ostrava-Poruba	Gloria	PDE6	prášek	2024	10/2025	10/2029	suterén
132	Dělnická 392, Ostrava-Poruba	Gloria	PDE6	prášek	2018	10/2025	10/2028	1 NP
133	Dělnická 392, Ostrava-Poruba	Gloria	PDE6	prášek	2022	10/2025	10/2027	1 NP
134	Dělnická 392, Ostrava-Poruba	ETS	P6P	prášek	2021	10/2025	10/2030	2 NP
135	Dělnická 392, Ostrava-Poruba	Gloria	PDE6	prášek	2022	10/2025	10/2027	2 NP
136	Dělnická 392, Ostrava-Poruba	Gloria	PDE6	prášek	2025	10/2025	10/2030	1 NP
137	Dělnická 392, Ostrava-Poruba	Haspo	5CO2	CO2	2002	10/2025	10/2027	tech. Místn.
138	Dělnická 392, Ostrava-Poruba	Gloria	PDE6	prášek	2024	10/2025	10/2030	1 NP
139	Dělnická 392, Ostrava-Poruba	ETS	P6P	prášek	2021	10/2025	10/2026	suterén
140	Dělnická 392, Ostrava-Poruba	Gloria	PDE6	prášek	2025	10/2025	10/2030	3 NP
141	Dělnická 392, Ostrava-Poruba	Gloria	PDE6	prášek	2022	10/2025	10/2027	3 NP
142	Dělnická 392, Ostrava-Poruba	Haspo	PG6L	prášek	2007	10/2025	10/2027	2 NP
143	Dělnická 392, Ostrava-Poruba	Haspo	PG6L	prášek	2007	10/2025	10/2027	1 NP
144	Dělnická 392, Ostrava-Poruba	Tepo	PG6L	prášek	2006	10/2025	10/2026	3 NP
145	Dělnická 392, Ostrava-Poruba	Haspo	PG6L	prášek	2007	10/2025	10/2027	1 NP
146	Na Hradbách 22, Ostrava 1	Gloria	PDE6	prášek	2024	10/2025	10/2029	5 NP chodba
147	Na Hradbách 22, Ostrava 1	Kodreta	S6	CO2	1988	10/2025	10/2028	5 NP chodba
148	Na Hradbách 22, Ostrava 1	Kodreta	S6	CO2	1988	10/2025	10/2028	4 NP chodba
149	Na Hradbách 22, Ostrava 1	Gloria	PDE6	prášek	2024	10/2025	10/2029	4 NP chodba
150	Na Hradbách 22, Ostrava 1	Gloria	PDE6	prášek	2025	10/2025	10/2030	4 NP chodba
151	Na Hradbách 22, Ostrava 1	Gloria	PDE6	prášek	2022	10/2025	10/2027	3 NP chodba
152	Na Hradbách 22, Ostrava 1	Gloria	PDE6	prášek	2022	10/2025	10/2027	1 NP chodba
153	Na Hradbách 22, Ostrava 1	Gloria	PDE6	prášek	2024	10/2025	10/2029	3 NP chodba
154	Na Hradbách 22, Ostrava 1	Gloria	P6FS	prášek	2020	10/2025	10/2030	3 NP chodba
155	Na Hradbách 22, Ostrava 1	Gloria	PDE6	prášek	2024	10/2025	10/2029	2 NP chodba
156	Na Hradbách 22, Ostrava 1	ETS	P6P	prášek	2008	10/2025	10/2028	2 NP chodba
157	Na Hradbách 22, Ostrava 1	Haspo	PG6L	prášek	2007	10/2025	10/2027	5 NP sál
158	Na Hradbách 22, Ostrava 1	Gloria	PDE6	prášek	2024	10/2025	10/2029	1 NP chodba
159	Na Hradbách 22, Ostrava 1	Kodreta	S6	CO2	1989	10/2025	10/2029	1 NP chodba
160	Na Hradbách 22, Ostrava 1	Kovoslužba	5SKT	CO2	2006	10/2025	10/2026	1 NP tech.míst
161	Na Hradbách 22, Ostrava 1	Haspo	6P Real	prášek	2011	10/2025	10/2026	suterén
162	Na Hradbách 22, Ostrava 1	Kodreta	S6	CO2	1989	10/2025	10/2029	suterén
163	Na Hradbách 22, Ostrava 1	Gloria	5SKT	CO2	2024	10/2025	10/2030	stroj výtahu
164	Výstavní 117, Ostrava-Vitkovice	Haspo	GP6	prášek	2011	10/2025	10/2026	2 NP chodba
165	Výstavní 117, Ostrava-Vitkovice	Gloria	PDE6	prášek	2022	10/2025	10/2027	2 NP chodba
166	Výstavní 117, Ostrava-Vitkovice	Gloria	PDE6	prášek	2018	10/2025	10/2028	4 NP chodba
167	Výstavní 117, Ostrava-Vitkovice	Gloria	PDE6	prášek	2022	10/2025	10/2027	2 NP chodba
168	Výstavní 117, Ostrava-Vitkovice	Haspo	GP6	prášek	2011	10/2025	10/2026	4 NP chodba
169	Výstavní 117, Ostrava-Vitkovice	Haspo	GP6	prášek	2011	10/2025	10/2026	1 NP WC
170	Výstavní 117, Ostrava-Vitkovice	Hastex	P6TE	prášek	2009	10/2025	10/2029	sklep
171	Výstavní 117, Ostrava-Vitkovice	Gloria	PDE6	prášek	2024	10/2025	10/2030	recepc
172	Výstavní 117, Ostrava-Vitkovice	Gloria	PDE6	prášek	2025	10/2025	10/2030	1 NP WC
173	Výstavní 117, Ostrava-Vitkovice	Haspo	GP6	prášek	2011	10/2025	10/2026	přepážky
174	Výstavní 117, Ostrava-Vitkovice	Gloria	PDE6	prášek	2022	10/2025	10/2027	3 NP chodba
175	Výstavní 117, Ostrava-Vitkovice	Gloria	PDE6	prášek	2017	10/2025	10/2027	3 NP chodba
176	Výstavní 117, Ostrava-Vitkovice	Gloria	PDE6	prášek	2017	10/2025	10/2027	přepážky
177	Výstavní 117, Ostrava-Vitkovice	Gloria	PDE6	prášek	2017	10/2025	10/2027	archiv
178	Výstavní 117, Ostrava-Vitkovice	Gloria	PDE6	prášek	2021	10/2025	10/2026	3 NP
179	Výstavní 117, Ostrava-Vitkovice	Gloria	PDE6	prášek	2021	10/2025	10/2026	4 NP u šaten
180	Výstavní 117, Ostrava-Vitkovice	Haspo	GP6	prášek	2011	10/2025	10/2026	archiv
181	Výstavní 117, Ostrava-Vitkovice	Gloria	PDE6	prášek	2024	10/2025	10/2030	plyn kotel
182	Výstavní 117, Ostrava-Vitkovice	Kodreta	S6	CO2	1990	10/2025	10/2030	plyn kotel
183	Výstavní 117, Ostrava-Vitkovice	Gloria	PDE6	prášek	2018	10/2025	10/2028	3 NP
184	Výstavní 117, Ostrava-Vitkovice	Gloria	PDE6	prášek	2025	10/2025	10/2030	3 NP
185	Výstavní 117, Ostrava-Vitkovice	Haspo	GP6	prášek	2007	10/2025	10/2027	garáž
186	Výstavní 117, Ostrava-Vitkovice	Gloria	PDE6	prášek	2024	10/2025	10/2029	2 NP chodba
187	Výstavní 117, Ostrava-Vitkovice	Gloria	PDE6	prášek	2017	10/2025	10/2027	3 NP
188	Výstavní 117, Ostrava-Vitkovice	Gloria	PDE6	prášek	2017	10/2025	10/2027	4 NP chodba
189	Výstavní 117, Ostrava-Vitkovice	Gloria	PDE6	prášek	2017	10/2025	10/2027	4 NP chodba
190	Výstavní 117, Ostrava-Vitkovice	Gloria	PDE6	prášek	2025	10/2025	10/2030	garáž
191	Výstavní 117, Ostrava-Vitkovice	Gloria	PDE6	prášek	2017	10/2025	10/2027	4 NP chodba

192	Výstavní 117, Ostrava-Vitkovice	Gloria	PDE6	prášek	2017	10/2025	10/2027	4 NP chodba
193	Výstavní 117, Ostrava-Vitkovice	Gloria	PDE6	prášek	2017	10/2025	10/2027	2 NP chodba
194	Výstavní 117, Ostrava-Vitkovice	Gloria	PDE6	prášek	2025	10/2025	10/2030	chodba PP
195	Výstavní 117, Ostrava-Vitkovice	Gloria	PDE6	prášek	2024	10/2025	10/2029	sklep
196	Výstavní 117, Ostrava-Vitkovice	Hastex	V9TI	voda	2010	10/2025	10/2030	3 NP
197	Výstavní 117, Ostrava-Vitkovice	Gloria	PDE6	prášek	2018	10/2025	10/2028	recepce
198	Výstavní 117, Ostrava-Vitkovice	Gloria	PDE6	prášek	2018	10/2025	10/2028	2 NP schody
199	Výstavní 117, Ostrava-Vitkovice	Gloria	PDE6	prášek	2024	10/2025	10/2029	3 NP zbr
200	Výstavní 117, Ostrava-Vitkovice	Gloria	PDE6	prášek	2019	10/2025	10/2029	4 NP u šaten
201	Třanovského 36, Ostrava Radvanice	Gloria	PDE6	prášek	2025	10/2025	10/2030	schodiště
202	Třanovského 36, Ostrava Radvanice	Gloria	PDE6	prášek	2018	10/2025	10/2028	garáž
203	Třanovského 36, Ostrava Radvanice	GMB	S2	CO2	1997	10/2025	10/2027	Kancelář
204	Třanovského 36, Ostrava Radvanice	Kovoslužba	6PKT	prášek	2006	10/2025	10/2026	dozorčí
205	Na Hradbách 23, Ostrava 1	Kovoslužba	S5KT	CO2	2006	10/2025	10/2026	sklad
206	Na Hradbách 23, Ostrava 1	Gloria	K55ST	CO2	2019	10/2025	10/2029	sklad
207	Na Hradbách 23, Ostrava 1	Gloria	F2GM	prášek	2019	10/2025	10/2029	sklad
208	Na Hradbách 23, Ostrava 1	Kovoslužba	S5KT	CO2	2006	10/2025	10/2026	garáž
209	Na Hradbách 23, Ostrava 1	Gloria	PDE6	prášek	2017	10/2025	10/2027	garáž
210	Na Hradbách 23, Ostrava 1	Gloria	PDE6	prášek	2022	10/2025	10/2027	sklad

Poř. číslo	UMÍSTĚNÍ	Výrobce RHP	Typové označení	Velikost / počet	Rok výroby	Datum poslední kontroly provozu schopnosti RHP	Datum nejzazší periodické (tlakové) zkoušky HP
1	vozidlo	TEPOSTOP	PG2LE	2	2009	11/2025	11/2029
2	vozidlo	TEPOSTOP	PG2LE	1	2010	11/2025	11/2030
3	vozidlo	TEPOSTOP	PG1LE	4	2017	11/2025	11/2027
4	vozidlo	Hastex a Haspr	PR-2e	25	2021	11/2025	11/2026
5	vozidlo	Hastex a Haspr	PR-2e	9	2022	11/2025	11/2027
6	vozidlo	VÍTKOVICE HTB	P1B	4	2019	11/2025	11/2029
7	vozidlo	VÍTKOVICE HTB	P2F/ETS	1	2015	11/2025	11/2030
8	vozidlo	VÍTKOVICE HTB	P2F/ETS	1	2008	11/2025	11/2028
9	vozidlo	VÍTKOVICE HTB	P2F	1	2021	11/2025	11/2026
10	vozidlo	Ognioda	GP1	1	2023	11/2025	11/2028
11	vozidlo	HASPO	GP1x	1	2019	11/2025	11/2029
12	vozidlo	HASPO	2xABC	1	2021	11/2025	11/2026
13	vozidlo	Kovoslužba	2E	1	2014	11/2025	11/2029
14	vozidlo	BETA Corp.	P2 BETA	14	2015	11/2025	11/2030
15	vozidlo	BETA Corp.	P2 BETA	15	2019	11/2025	11/2029
16	vozidlo	BETA Corp.	P2 BETA	5	2026	2/2026	2/2031
17	vozidlo	BETA Corp.	P1 BETA	1	2013	11/2025	11/2028
18	vozidlo	ČERVINKA	P2Če	1	2014	11/2025	11/2029
19	vozidlo	ČERVINKA	P2Če	25	2022	11/2025	11/2027
20	vozidlo	ČERVINKA	P2Če	2	2023	11/2025	11/2028

**PŘEHLED ROZMÍSTĚNÍ HYDRANTŮ**

P.č.	Adresa objektu	Označení	Datum poslední kontroly provozu schopnosti hydrantu	Poznámky
<b>KŘP Msk MŘ Ostrava</b>				
1	OOP - Hrabůvka Dr.Martinka	D25	10/2025	3. NP chodba
2	OOP - Hrabůvka Dr.Martinka	D25	10/2025	3. NP chodba
3	OOP - Hrabůvka Dr.Martinka	c52	10/2025	2. NP chodba
4	OOP - Hrabůvka Dr.Martinka	c52	10/2025	2. NP chodba
5	OOP - Hrabůvka Dr.Martinka	C52	10/2025	1. NP chodba
6	OOP - Hrabůvka Dr.Martinka	C52	10/2025	recepce
7	OOP - Bohumínská 65	C52	10/2025	3. NP chodba
8	OOP - Bohumínská 65	C52	10/2025	2. NP chodba
9	OOP - Bohumínská 65	C52	10/2025	1. NP chodba
10	OOP - Bohumínská 65	C52	10/2025	1. PP Sklep
11	OOP - Ostrava 1, Masná 3	D 25	10/2025	3. NP chodba
12	OOP - Ostrava 1, Masná 3	D 25	10/2025	3. NP chodba
13	OOP - Ostrava 1, Masná 3	D 25	10/2025	2. NP chodba
14	OOP - Ostrava 1, Masná 3	D 25	10/2025	2. NP chodba
15	OOP - Ostrava 1, Masná 3	D 25	10/2025	1. NP chodba
16	OOP - Ostrava 1, Masná 3	D 25	10/2025	1. NP chodba
17	OOP - Ostrava 1, Masná 3	D 25	10/2025	1. PP sklep
18	OOP - Ostrava 1, Masná 3	D25	10/2025	1. PP sklep
19	OOP - Ostrava 1, Masná 5	D25	10/2025	4. NP
20	OOP - Ostrava 1, Masná 5	D25	10/2025	3. NP
21	OOP - Ostrava 1, Masná 5	D25	10/2025	2. NP
22	OOP - Ostrava 1, Masná 5	D25	10/2025	1. NP
23	OOP - Zábřeh, Čujkovova 46	D25	10/2025	3. NP
24	OOP - Poruba 1, Dělnická 10	D25	10/2025	2. NP
25	OOP - Poruba 1, Dělnická 10	D25	10/2025	1. NP
26	OOP - Poruba 1, Dělnická 10	D25	10/2025	1. PP
27	OOP -Poruba 2, Heyrovského 1737	D25	10/2025	2. NP chodba
28	OOP -Poruba 2, Heyrovského 1737	D25	10/2025	1. NP chodba
29	Na hradbách 22	D25	10/2025	5. NP chodba
30	Na hradbách 22	D25	10/2025	4. NP schodiště
31	Na hradbách 22	D25	10/2025	3. NP schodiště
32	Na hradbách 22	D25	10/2025	2. NP schodiště
33	Na hradbách 22	D25	10/2025	1. NP schodiště
34	Na hradbách 22	D25	10/2025	1. PP sklep
35	Dopravní inspektorát, Výstavní 55	D25	10/2025	4. NP šatny
36	Dopravní inspektorát, Výstavní 55	D25	10/2025	4. NP šatny
37	Dopravní inspektorát, Výstavní 55	D25	10/2025	3. NP chodba
38	Dopravní inspektorát, Výstavní 55	D25	10/2025	3. NP chodba
39	Dopravní inspektorát, Výstavní 55	D25	10/2025	2. NP chodba
40	Dopravní inspektorát, Výstavní 55	D25	10/2025	2. NP chodba
41	Dopravní inspektorát, Výstavní 55	D25	10/2025	1. NP chodba
42	Dopravní inspektorát, Výstavní 55	D25	10/2025	1. NP chodba
43	Dopravní inspektorát, Výstavní 55	D 25	10/2025	1. PP sklep
44	OOP Mar. Hory, Strmá 14	D25	10/2025	suterén

**Tabulka č.4 Souhrn - celkový počet H a RHP**

Počet	RHP v objektech	210
počet	POHP v objektech	0
Počet	RHP ve vozidlech	115
Počet	hydrantů	44

## SEZNAM OBJEKTŮ KŘP MSK, ÚO Bruntál

Zodpovědná osoba:   
PŘEHLED ROZMÍSTĚNÍ HP V OBJEKTECH

Poř. číslo	Adresa objektu, umístění	Výrobce	Označení	Druh hasiva	Výrobní číslo/rok výroby nebo rok výroby	Datum poslední kontroly provozu schopnosti HP	Datum nejzáší periodické (tlakové) zkoušky HP	Doplňující údaje
1	Partyzánská 1454/9, Bruntál - ÚO	Haspo	gP6xABC	prášek	2008	10/2025	6/2028	přízemí chodba
2	Partyzánská 1454/9, Bruntál - ÚO	Gloria	PDE 6	prášek	2023	10/2025	6/2028	autodílna
3	Partyzánská 1454/9, Bruntál - ÚO	Gloria	PDE 6	prášek	2023	10/2025	6/2028	garáž 10
4	Partyzánská 1454/9, Bruntál - ÚO	Gloria	PDE 6	prášek	2023	10/2025	6/2028	2.patro chodba
5	Partyzánská 1454/9, Bruntál - ÚO	Gloria	PDE 6	prášek	2023	10/2025	6/2028	1.patro chodba
6	Partyzánská 1454/9, Bruntál - ÚO	Hastex	SSH	CO2	2001	10/2025	6/2026	kotelna
7	Partyzánská 1454/9, Bruntál - ÚO	Gloria	PDE 6	prášek	2025	10/2025	6/2030	garáž 10
8	Partyzánská 1454/9, Bruntál - ÚO	Hastex	g5KTC	CO2	2004	10/2025	6/2029	přízemí chodba
9	Partyzánská 1454/9, Bruntál - ÚO	Gloria	PDE 6	prášek	2025	10/2025	6/2030	garáž 10
10	Partyzánská 1454/9, Bruntál - ÚO	HTB	GABC	prášek	2020	10/2025	6/2030	přízemí chodba
11	Partyzánská 1454/9, Bruntál - ÚO	Kodreta	S1,5	CO2	1988	10/2025	6/2028	garáž 10
12	Partyzánská 1454/9, Bruntál - ÚO	Kodreta	S1,5	CO2	1990	10/2025	6/2030	technici
13	Partyzánská 1454/9, Bruntál - ÚO	Hastex	CO25KT	CO2	1993	10/2025	6/2028	autodílna
14	Partyzánská 1454/9, Bruntál - ÚO	Beta	P2BETA	prášek	2015	10/2025	6/2030	garáž 10
15	Partyzánská 1454/9, Bruntál - ÚO	Tepostop	Pg2LE	prášek	2006	10/2025	6/2026	garáž 10
16	Partyzánská 1454/9, Bruntál - ÚO	Haspo	gP6xABC	prášek	2011	10/2025	6/2026	3.patro schodiště
17	Partyzánská 1454/9, Bruntál - ÚO	Gloria	PDE 6	prášek	2023	10/2025	6/2028	garáž 10
18	Partyzánská 1454/9, Bruntál - ÚO	Gloria	PDE 6	prášek	2024	10/2025	6/2029	dvůr
19	Partyzánská 1454/9, Bruntál - ÚO	Gloria	PDE 6	prášek	2025	10/2025	6/2030	dvůr
20	Partyzánská 1454/9, Bruntál - ÚO	Gloria	PDE 6	prášek	2025	10/2025	6/2030	garáž 10
21	Partyzánská 1454/9, Bruntál - ÚO	Gloria	PDE 6	prášek	2024	10/2025	6/2029	dvůr
22	Partyzánská 1454/9, Bruntál - ÚO	Červinka	SZČE	CO2	2010	10/2025	6/2030	garáž 10
23	Partyzánská 1454/9, Bruntál - ÚO	ETS	CO2 2	CO2	1994	10/2025	6/2029	garáž 10
24	Partyzánská 1454/9, Bruntál - ÚO	ETS	CO2 2	CO2	1994	10/2025	6/2029	garáž 10
25	Partyzánská 1454/9, Bruntál - ÚO	ETS	CO2 2	CO2	1994	10/2025	6/2029	garáž 10
26	Partyzánská 1454/9, Bruntál - ÚO	ETS	CO2 2	CO2	2010	10/2025	6/2030	garáž 10
27	Partyzánská 1454/9, Bruntál - ÚO	Haspo	6PDREA2	prášek	2010	10/2025	6/2030	dvůr
28	Partyzánská 1454/9, Bruntál - ÚO	Kovoslužba	CO25KT	CO2	2006	10/2025	6/2026	dieselaagregát
29	Partyzánská 1454/9, Bruntál - ÚO	Haspo	9VBREAL	voda	2008	10/2025	6/2026	garáž 10
30	Partyzánská 1454/9, Bruntál - ÚO	Haspo	gP6xABC	prášek	2006	10/2025	6/2026	garáž 10
31	Partyzánská 1454/9, Bruntál - ÚO	Haspo	gP6xABC	prášek	2008	10/2025	6/2028	dvůr
32	Partyzánská 1454/9, Bruntál - ÚO	HTB	ABC 6	prášek	2020	10/2025	6/2030	garáž 10
33	Partyzánská 1454/9, Bruntál - ÚO	Hastex	P2Th	prášek	2021	10/2025	6/2026	garáž 10
34	Partyzánská 1454/9, Bruntál - ÚO	Albecco	6PDREAL	prášek	2006	10/2025	6/2026	přízemí chodba
35	Partyzánská 1454/9, Bruntál - ÚO	Tepostop	PG2LE	prášek	2010	10/2025	6/2030	garáž 10
36	Partyzánská 1454/9, Bruntál - ÚO	Gloria	PDE 6	prášek	2025	10/2025	6/2030	sklep
37	Partyzánská 1454/9, Bruntál - ÚO	Gloria	PDE 6	prášek	2025	10/2025	6/2030	garáž 10
38	Partyzánská 1454/9, Bruntál - ÚO	Beta	P2 Beta	prášek	2019	10/2025	6/2029	garáž 10
39	Partyzánská 1454/9, Bruntál - ÚO	Tepostop	PG2LE	prášek	2008	10/2025	6/2028	garáž 10
40	Partyzánská 1454/9, Bruntál - ÚO	Tepostop	PG2LE	prášek	2008	10/2025	6/2028	garáž 10
41	Partyzánská 1454/9, Bruntál - ÚO	Tepostop	PG2LE	prášek	2010	10/2025	6/2030	garáž 10
42	Partyzánská 1454/9, Bruntál - ÚO	Albecco	2PDREAL	prášek	2008	10/2025	6/2028	garáž 10
43	Partyzánská 1454/9, Bruntál - ÚO	Tepostop	PG2LE	prášek	2010	10/2025	6/2030	garáž 10
44	Partyzánská 1454/9, Bruntál - ÚO	Tepostop	PG2LE	prášek	2015	10/2025	6/2030	garáž 10
45	Partyzánská 1454/9, Bruntál - ÚO	Tepostop	PG2LE	prášek	2015	10/2025	6/2030	garáž 10
46	Partyzánská 1454/9, Bruntál - ÚO	Tepostop	PG2LE	prášek	2009	10/2025	6/2029	garáž 10
47	Partyzánská 1454/9, Bruntál - ÚO	Gloria	PDE 6	prášek	2025	10/2025	6/2030	garáž 10
48	Partyzánská 1454/9, Bruntál - ÚO	Kodreta	S1,5	CO2	1988	10/2025	6/2028	garáž 10
49	Partyzánská 1454/9, Bruntál - ÚO	Gloria	PDE 6	prášek	2025	10/2025	6/2030	garáž 10
50	Partyzánská 1454/9, Bruntál - ÚO	Gloria	PDE 6	prášek	2025	10/2025	6/2030	garáž 17
51	Sladovnická 1472/14, Bruntál - OOP		K55 ST	CO2	2025	10/2025	6/2030	kotelna
52	Sladovnická 1472/14, Bruntál - OOP	Gloria	PDE6	prášek	2025	10/2025	6/2030	garáž auta
53	Sladovnická 1472/14, Bruntál - OOP	Haspo	gP6xABC	prášek	2008	10/2025	6/2028	1.patro chodba
54	Sladovnická 1472/14, Bruntál - OOP	Haspo	gP6xABC	prášek	2008	10/2025	6/2028	2.patro schodiště
55	Sladovnická 1472/14, Bruntál - OOP	Gloria	PDE6	prášek	2023	10/2025	6/2028	přízemí
56	Sladovnická 1472/14, Bruntál - OOP	Kovoslužba	6PKT	prášek	2008	10/2025	6/2028	recepcie
57	Sladovnická 1472/14, Bruntál - OOP	Kovoslužba	6PKT	prášek	2008	10/2025	6/2028	hovorna
58	Sladovnická 1472/14, Bruntál - OOP	Gloria	PDE6	prášek	2025	10/2025	6/2030	garáž auta
59	Sladovnická 1472/14, Bruntál - OOP	Gloria	PDE6	prášek	2025	10/2025	6/2030	garáž auta
60	Okružní 278/25, Bruntál (SKPV OHK )	Gloria	PDE6	prášek	2023	10/2025	6/2028	sklep
61	Okružní 278/25, Bruntál (SKPV OHK )	Haspo	gP6ABC	prášek	2008	10/2025	6/2028	přízemí č.dv.102
62	Okružní 278/25, Bruntál (SKPV OHK )	Gloria	K55ST	CO2	2019	10/2025	6/2029	přízemí chodba
63	Okružní 278/25, Bruntál (SKPV OHK )	Haspo	gP6ABC	prášek	2011	10/2025	6/2030	1.patro chodba
64	nám. Svobody 54, Břidličná - PS	HTB	6PKT	prášek	2020	10/2025	6/2030	1.patro schodiště
65	nám. Svobody 54, Břidličná - PS	HTB	6PKT	prášek	2020	10/2025	6/2030	přízemí chodba
66	nám. Svobody 54, Břidličná - PS	HTB	6PKT	prášek	2020	10/2025	6/2030	kotelna
67	nám. Svobody 54, Břidličná - PS	Kodreta	S1,5	CO2	1991	10/2025	6/2026	2.patro schodiště
68	Julia Sedláka 44/12, Rýmařov - OOP	Haspo	gP6xABC	prášek	2008	10/2025	6/2028	přízemí
69	Julia Sedláka 44/12, Rýmařov - OOP	Gloria	PDE 6	prášek	2023	10/2025	6/2028	garáž
70	Julia Sedláka 44/12, Rýmařov - OOP	Gloria	PDE 6	prášek	2023	10/2025	6/2028	1.patro schodiště
71	Julia Sedláka 44/12, Rýmařov - OOP	Gloria	PDE 6	prášek	2024	10/2025	6/2029	2.patro chodba
72	Julia Sedláka 44/12, Rýmařov - OOP	Kodreta	S6	CO2	1988	10/2025	6/2028	kotelna sklep
73	Nádražní 583, Vrbno pod Pradědem - OOP	Gloria	PDE 6	prášek	2024	10/2025	6/2029	1.patro chodba
74	Nádražní 583, Vrbno pod Pradědem - OOP	Gloria	PDE 6	prášek	2024	10/2025	6/2029	2.patro chodba
75	Nádražní 583, Vrbno pod Pradědem - OOP	Gloria	PDE 6	prášek	2024	10/2025	6/2029	přízemí
76	Nádražní 583, Vrbno pod Pradědem - OOP	Gloria	PDE 6	prášek	2024	10/2025	6/2029	garáž
77	Nádražní 583, Vrbno pod Pradědem - OOP	Hastex	P6Th	prášek	2009	10/2025	6/2029	recepcie
78	Nádražní 583, Vrbno pod Pradědem - OOP	Kodreta	S6KT	CO2	1996	10/2025	6/2026	kotelna
79	Osvobození 702/7, Město Albrechtice - OOP	HTB	P6F	prášek	2020	10/2025	6/2029	1.patro (sklad)
80	Osvobození 702/7, Město Albrechtice - OOP	Albecco	6PDREAL	prášek	2008	10/2025	6/2028	garáž 8 (26)
81	Osvobození 702/7, Město Albrechtice - OOP	HTB	P6F	prášek	2020	10/2025	6/2030	2.patro chodba
82	Osvobození 702/7, Město Albrechtice - OOP		K55 ST	CO2	2025	10/2025	6/2030	kotelna
83	Osvobození 702/7, Město Albrechtice - OOP	HTB	P6F	prášek	2020	10/2025	6/2030	přízemí chodba
84	Osvobození 702/7, Město Albrechtice - OOP	HTB	P6F	prášek	2020	10/2025	6/2030	garáž 6 (24)

85	Osvobození 702/7, Město Albrechtice - OOP	HASPO	gP6xABC	prášek	2011	10/2025	6/2026	garáž 7 (25)
86	Osvobození 702/7, Město Albrechtice - OOP	Tepostop	Pg6LE	prášek	2009	10/2025	9/2029	recepce
87	PS Slezské Rudoltice, Slezské Rudoltice 131	Kovoslužba	CO2K-05	CO2	1999	10/2025	6/2029	tech.místnost
88	PS Slezské Rudoltice, Slezské Rudoltice 131	Kodreta	S6	CO2	1986	10/2025	6/2026	přizemí
89	PS Slezské Rudoltice, Slezské Rudoltice 131	Gloria	PDE 6	prášek	2024	10/2025	6/2029	1.patro chodba
90	PS Slezské Rudoltice, Slezské Rudoltice 131	Haspo	gP6xABC	prášek	2008	10/2025	6/2028	přizemí schodiště
91	PS Slezské Rudoltice, Slezské Rudoltice 131	Haspo	gP6xABC	prášek	2008	10/2025	6/2028	garáž
92	Mikulášská 1068/62, Krnov - SKPV	ETS	CO2-5P	CO2	2005	10/2025	6/2030	sklep
93	Mikulášská 1068/62, Krnov - SKPV	Gloria	PDE 6	prášek	2023	10/2025	6/2028	1.patro chodba
94	Mikulášská 1068/62, Krnov - SKPV	Kovoslužba	KT05	CO2	1998	10/2025	6/2028	přizemí
95	Mikulášská 1068/62, Krnov - SKPV	HTB	P6F	prášek	2017	10/2025	6/2027	2.patro chodba
96	Mikulášská 1068/62, Krnov - SKPV	HTB	P6F	prášek	2017	10/2025	6/2027	2.patro chodba
97	Mikulášská 1068/62, Krnov - SKPV	GLORIA	PDE 6	prášek	2024	10/2025	6/2029	2.patro chodba
98	Mikulášská 1068/62, Krnov - SKPV	Albeco	6Pd ReAl	prášek	2006	10/2025	6/2026	2.patro chodba
99	Albrechtická 857/1, Krnov - OOP	Kodreta	S1,5	CO2	1989	10/2025	6/2030	OCP chodba
100	Albrechtická 857/1, Krnov - OOP	Gloria	PDE 6	prášek	2024	10/2025	6/2029	1.patro chodba
101	Albrechtická 857/1, Krnov - OOP	Gloria	PDE 6	prášek	2024	10/2025	6/2029	přizemí
102	Albrechtická 857/1, Krnov - OOP	Červinka	CO 70B	CO2	2020	10/2025	6/2030	kotelna půda
103	Albrechtická 857/1, Krnov - OOP	Haspo	gP6xABC	prášek	2011	10/2025	6/2026	1.patro spisovna
104	Albrechtická 857/1, Krnov - OOP	Haspo	gP6xABC	prášek	2007	10/2025	6/2027	recepce
105	Albrechtická 857/1, Krnov - OOP	Haspo	gP6xABC	prášek	2007	10/2025	6/2027	recepce
106	Albrechtická 857/1, Krnov - OOP	Haspo	gP6xABC	prášek	2008	10/2025	6/2028	ČOS - bazén
107	Albrechtická 857/1, Krnov - OOP	HTB	P6F	prášek	2020	10/2025	6/2030	dvůr
108	Albrechtická 857/1, Krnov - OOP	Albeco	6Pd ReAl	prášek	2006	10/2025	6/2026	přizemí
109	Albrechtická 857/1, Krnov - OOP	Tepostop	Pg6LE	prášek	2019	10/2025	6/2029	dvůr
110	Albrechtická 857/1, Krnov - OOP	Albeco	6Pd ReAl	prášek	2006	10/2025	6/2026	kotelna půda
111	Albrechtická 856/3, Krnov - OOP	Gloria	PDE 6	prášek	2024	10/2025	6/2029	1.patro chodba
112	Albrechtická 856/3, Krnov - OOP	Gloria	PDE 6	prášek	2024	10/2025	6/2029	2.patro chodba
113	Albrechtická 856/3, Krnov - OOP	Gloria	PDE 6	prášek	2024	10/2025	6/2029	2.patro chodba
114	Albrechtická 856/3, Krnov - OOP	Kodreta	S1,5	CO2	1989	10/2025	10/2029	dvůr
115	Masarykova 69, Horní Benešov - PS	Gloria	PDE 6	prášek	2024	10/2023	6/2029	garáž St.Harta
116	Masarykova 69, Horní Benešov - PS	Neuruppin	Pg6E	prášek	2006	10/2023	6/2026	1.patro chodba
117	Masarykova 69, Horní Benešov - PS	Gloria	PDE 6	prášek	2024	10/2023	6/2029	1.patro chodba
118	Masarykova 69, Horní Benešov - PS	Gloria	PDE 6	prášek	2023	10/2023	6/2028	1.patro chodba
119	Masarykova 69, Horní Benešov - PS	Haspo	gP6xABC	prášek	2008	10/2023	6/2028	recepce

Poř. číslo	UMÍSTĚNÍ	Výrobce RHP	Typové označení	Velikost	Rok výroby	Datum poslední kontroly provozu schopnosti RHP	Datum nejzážší periodické (tlakové) zkoušky HP
1	vozidlo	Tepostop	Pg2LE	2	2015	10/2025	6/2030
2	vozidlo	Tepostop	Pg2LE	2	2008	10/2025	6/2028
3	vozidlo	Tepostop	Pg2LE	2	2022	10/2025	6/2027
4	vozidlo	Haspo	gP2xABC	2	2019	10/2025	6/2029
5	vozidlo	HTB	P2F	2	2022	10/2025	6/2027
6	vozidlo	HTB	P2F	2	2021	10/2025	6/2026
7	vozidlo	Červinka	P2ČE	2	2022	10/2025	6/2027
8	vozidlo	Červinka	P2ČE	2	2022	10/2025	6/2027
9	vozidlo	Červinka	P2ČE	2	2022	10/2025	6/2027
10	vozidlo	Hastex	PR2C	2	2021	10/2025	6/2026
11	vozidlo	Hastex	PR2C	2	2021	10/2025	6/2026
12	vozidlo	Hastex	PR2C	2	2021	10/2025	6/2026
13	vozidlo	Hastex	PR2C	2	2021	10/2025	6/2026
14	vozidlo	Hastex	PR2C	2	2021	10/2025	6/2026
15	vozidlo	Hastex	PR2C	2	2021	10/2025	6/2026
16	vozidlo	Tepostop	Pg2LE	2	2017	10/2025	6/2027
17	vozidlo	Tepostop	Pg2LE	2	2009	10/2025	6/2029
18	vozidlo	Tepostop	Pg2LE	2	2010	10/2025	6/2030
19	vozidlo	Beta	P2BETA	2	2015	10/2025	6/2030
20	vozidlo	HTB	P2F	2	2015	10/2025	6/2030
21	vozidlo	HTB	P2F	2	2019	10/2025	6/2029
22	vozidlo	HTB	P2F	2	2019	10/2025	6/2029
23	vozidlo	Beta	P2BETA	2	2019	10/2025	6/2029
24	vozidlo	Beta	P2BETA	2	2019	10/2025	6/2029
25	vozidlo	Beta	P2BETA	2	2019	10/2025	6/2029
26	vozidlo	Hastex	PR2C	2	2021	10/2025	6/2026
27	člun	ANAF GROUP	PS 2	2	2022	10/2025	6/2027
28	člun	ANAF GROUP	PS 2	2	2022	10/2025	6/2027

#### PŘEHLED ROZMÍSTĚNÍ HYDRANTŮ

P.č.	Adresa objektu, umístění	Označení	Datum poslední kontroly provozu schopnosti hydrantu	Doplňující údaje
1	Bruntál, Partyzánská 9	C52	6/2025	1. PP chodba
2	Bruntál, Partyzánská 9	C52	6/2025	1. NP chodba recepce
3	Bruntál, Partyzánská 9	C52	6/2025	1. NP TOV autodílna
4	Bruntál, Partyzánská 9	C52	6/2025	1. NP garáž
5	Bruntál, Partyzánská 9	C52	6/2025	2. NP chodba
6	Bruntál, Partyzánská 9	C52	6/2025	3. NP chodba
7	Bruntál, Partyzánská 9	C52	6/2025	4. NP chodba
8	Bruntál, Sladovnická 14	C52	6/2025	1.NP chodba
9	Bruntál, Sladovnická 14	C52	6/2025	2. NP chodba
10	Bruntál, Sladovnická 14	C52	6/2025	3. NP chodba
11	Bruntál, Okružní 25	D25	6/2025	1. NP chodba
12	Bruntál, Okružní 25	D25	6/2025	2. NP chodba
13	Rýmařov, Julia Sedláka 12	D25	6/2025	1. NP chodba
14	Rýmařov, Julia Sedláka 12	D25	6/2025	2. NP chodba
15	Rýmařov, Julia Sedláka 12	D25	6/2025	3. NP chodba
16	Vrbno pod Pradědem, Nádražní 583	D25	6/2025	2. NP chodba
17	Vrbno pod Pradědem, Nádražní 583	D25	6/2025	3. NP chodba
18	Město Albrechtice, Osvobození 7	C52	6/2025	2. NP chodba
19	Město Albrechtice, Osvobození 7	C52	6/2025	3. NP chodba
20	Slezské Rudoltice 131	D25	6/2025	1. NP

21	Slezské Rudoltice 131	D25	6/2025	2. NP
22	Krnov, Albrechtická 1	C52	6/2025	1. NP chodba
23	Krnov, Albrechtická 1	C52	6/2025	2. NP chodba
24	Krnov, Albrechtická 1	C52	6/2025	3. NP kotelna
25	Krnov, Albrechtická 3	C52	6/2025	1. NP chodba
26	Krnov, Albrechtická 3	C52	6/2025	2. NP chodba
27	Krnov, Albrechtická 3	C52	6/2025	3. NP chodba
28	Krnov, Albrechtická 3	C52	6/2025	4. NP půda
29	Krnov, Mikulášská 62	D25	6/2025	1. NP chodba
30	Krnov, Mikulášská 62	DN19	6/2025	2-3.NP-schodiště

**Tabulka č.4 Souhrn - celkový počet H a RHP**

Počet	RHP v objektech	119
počet	POHP v objektech	0
Počet	RHP ve vozidlech	28
Počet	hydrantů	30

## SEZNAM OBJEKTŮ KŘP MSK, ÚO FRÝDEK MÍSTEK

Zodpovědná osoba:   
PŘEHLED ROZMÍSTĚNÍ HP V OBJEKTECH

Poř. číslo	Adresa objektu, umístění	Výrobce	Označení	Druh hasiva	Výrobní číslo/rok výroby nebo rok výroby	Datum poslední kontroly provozu schopnosti HP	Datum nejzášší periodické (tlakové) zkoušky HP	Doplňující údaje
1	Beskydská 2061, Frýdek-Místek,	Kovoslužba	CO25KT	CO2	2020	9/2025	2029	7.p.strojovna výtahu
2	Beskydská 2061, Frýdek-Místek,	Kovoslužba	CO25KT	CO2	1997	9/2025	2027	7.p. výlenek v výtahu
3	Beskydská 2061, Frýdek-Místek	Kodreta	CO2 S	CO2	1997	9/2025	2027	6.p.uprostřed chodby
4	Beskydská 2061, Frýdek-Místek,	Kovoslužba	CO25KT	CO2	2019	9/2025	2029	6.p. výlenek uprostřed chodby
5	Beskydská 2061, Frýdek-Místek	Kovoslužba	CO25KT	CO2	2000	9/2025	2030	5.p. uprostřed chodby
6	Beskydská 2061, Frýdek-Místek,	Kovoslužba	CO25KT	CO2	1989	9/2025	2029	4.p. výlenek v výtahu
7	Beskydská 2061, Frýdek-Místek,	Kovoslužba	6PKT	prášek	2006	9/2025	2026	4.p. chodba konec
8	Beskydská 2061, Frýdek-Místek,	Kodreta	CO2S	CO2	2008	9/2025	2026	3.p. u výtahu
9	Beskydská 2061, Frýdek-Místek,	Gloria	WDPF9	voda	2018	9/2025	2028	3.p. chodba u konce
10	Beskydská 2061, Frýdek-Místek,	Gloria	WDPF9	voda	2018	9/2025	2028	2.p. chodba konec
11	Beskydská 2061, Frýdek-Místek,	Kovoslužba	CO25KT	CO2	1997	9/2025	2027	2.p. sklad zbraní
12	Beskydská 2061, Frýdek-Místek,	Kovoslužba	6PKT	prášek	2007	9/2025	2027	2.p. chodba konec
13	Beskydská 2061, Frýdek-Místek,	Gloria	WDPF9	voda	2018	9/2025	2028	2.p. OIKT tech. Místnost
14	Beskydská 2061, Frýdek-Místek,	Kovoslužba	CO25KT	CO2	2005	9/2025	2030	2.p. OIKT u tech. Místnosti
15	Beskydská 2061, Frýdek-Místek,	Kovoslužba	CO25KT	CO2	2001	9/2025	2026	2.p. chodba konec
16	Beskydská 2061, Frýdek-Místek,	Kovoslužba	CO25KT	CO2	2005	9/2025	2030	2.p. u tech. Místnosti
17	Beskydská 2061, Frýdek-Místek,	HTB	HTB	CO2	2020	9/2025	2030	1.p. chodba
18	Beskydská 2061, Frýdek-Místek,	Kodreta	CO2S	CO2	1986	9/2025	2026	suterén archiv
19	Beskydská 2061, Frýdek-Místek,	Kovoslužba	6PKT	prášek	2006	9/2025	2026	suterén sklad před dveřmi
20	Beskydská 2061, Frýdek-Místek,	Haspo	GP6X	prášek	2005	9/2025	2030	vestibul klimatizace
21	Beskydská 2061, Frýdek-Místek,	Hastex	PG6Te	prášek	2010	9/2025	2030	vestibul zasedací místnost
22	Beskydská 2061, Frýdek-Místek,	Hastex	PG6Te	prášek	2008	9/2025	2028	vestibul u hydrantu
23	Beskydská 2061, Frýdek-Místek,	Hastex	PG6Te	prášek	2011	9/2025	2026	výtnice uvnitř
24	Beskydská 2061, Frýdek-Místek,	Haspo	GP6X	prášek	2006	9/2025	2026	kytnologie
25	Beskydská 2061, Frýdek-Místek,	Kovoslužba	CO25KT	CO2	2007	9/2025	2027	čerpací stanice
26	Beskydská 2061, Frýdek-Místek,	Kovoslužba	CO25KT	CO2	2001	9/2025	2026	diesel agregát
27	Beskydská 2061, Frýdek-Místek,	Kovoslužba	6PKT	prášek	2008	9/2025	2028	sklad tiskopisů u vrat
28	Beskydská 2061, Frýdek-Místek,	Albeco	6 Pd Real	prášek	2011	9/2025	2026	sklad tiskopisů u vrat
29	Beskydská 2061, Frýdek-Místek,	Kovoslužba	6PKT	prášek	2012	9/2025	2027	sklad tiskopisů vzaodu
30	Beskydská 2061, Frýdek-Místek,	Kovoslužba	CO25KT	CO2	2006	9/2025	2026	sklad tiskopisů u vchodu
31	Beskydská 2061, Frýdek-Místek,	Kovoslužba	CO25KT	CO2	1987	9/2025	2027	myčka kancelář
32	Beskydská 2061, Frýdek-Místek,	Kovoslužba	6PKT	prášek	2006	9/2025	2026	myčka sklad kapalin
33	Beskydská 2061, Frýdek-Místek,	Kovoslužba	CO25KT	CO2	2006	9/2025	2026	garáž traktor
34	Beskydská 2061, Frýdek-Místek,	Kovoslužba	6PKT	prášek	2011	9/2025	2026	autodolna
35	Beskydská 2061, Frýdek-Místek,	Gloria	WDPF9	voda	2018	9/2025	2028	autodolna velká garáž
36	Beskydská 2061, Frýdek-Místek,	Kovoslužba	CO25KT	CO2	2001	9/2025	2026	1p. Doktor
37	Beskydská 2061, Frýdek-Místek,	Hastex	PG6Te	prášek	2008	9/2025	2028	vchod před posilovnou
38	Beskydská 2061, Frýdek-Místek,	Haspo	GP6X	prášek	2025	9/2025	2030	dílna údržba
39	Beskydská 2061, Frýdek-Místek,	Haspo	GP6X	prášek	2025	9/2025	2030	vila suterén
40	Beskydská 2061, Frýdek-Místek,	Kovoslužba	CO25KT	CO2	2001	9/2025	2026	B- dozorcí žp.
41	Beskydská 2061, Frýdek-Místek,	Kovoslužba	CO25KT	CO2	2008	9/2025	2028	B-cizina u balkonu
42	Beskydská 2061, Frýdek-Místek,	Kovoslužba	CO25KT	CO2	2002	9/2025	2027	B- chodba za dveřmi DI
43	Beskydská 2061, Frýdek-Místek,	Haspo	GP6X	prášek	2011	9/2025	2026	B-vestibul před DI
44	Beskydská 2061, Frýdek-Místek,	Hastex	5CO2 Real	CO2	1998	9/2025	2028	B- chodba DI u balkonu
45	Beskydská 2061, Frýdek-Místek,	Kovoslužba	CO25KT	CO2	2006	9/2025	2026	garáž č. 1-4
46	Beskydská 2061, Frýdek-Místek,	Kovoslužba	6PKT	prášek	2024	9/2025	2029	garáž č. 8-10
47	Beskydská 2061, Frýdek-Místek,	Hastex	5CO2 Real	CO2	2008	9/2025	2028	garáž č. 13
48	Beskydská 2061, Frýdek-Místek	Kovoslužba	CO25KT	CO2	2003	9/2025	2028	garáž OIKT
49	Beskydská 2061, Frýdek-Místek,	Kovoslužba	6PKT	prášek	2008	9/2025	2028	garáž OIKT II
50	Frýdlant n.O., 5. května 1419-OOP,	Kovoslužba	6PKT	prášek	2011	9/2025	2026	přízemí kotelna III
51	Frýdlant n.O., 5. května 1419-OOP,	Kovoslužba	6PKT	prášek	2008	9/2025	2028	přízemí vchod u dozor.
52	Frýdlant n.O., 5. května 1419-OOP,	Hastex	P6TE	prášek	2018	9/2025	2028	přízemí kotelna
53	Frýdlant n.O., 5. května 1419-OOP,	Hastex	P6TE	prášek	2008	9/2025	2028	přízemí vstup do OOP
54	Frýdlant n.O., 5. května 1419-OOP,	Haspo	GP6X	prášek	2008	9/2025	2028	přízemí recepce
55	Frýdlant n.O., 5. května 1419-OOP,	Hastex	P6TE	prášek	2025	9/2025	2030	1.p. chodba
56	Frýdlant n.O., 5. května 1419-OOP,	Kovoslužba	6PKT	prášek	2006	9/2025	2026	1.p. chodba
57	Frýdlant n.O., 5. května 1419-OOP,	GMB	S5	CO2	1995	9/2025	2030	přízemí kotelna
58	Frýdlant n.O., 5. května 1419-OOP,	Kovoslužba	6PKT	prášek	2006	9/2025	2026	garáž 1
59	Frýdlant n.O., 5. května 1419-OOP,	Kovoslužba	CO2 5KT	CO2	2004	9/2025	2029	1.p. chodba
60	Frýdlant n.O., 5. května 1419-OOP,	Kovoslužba	6PKT	prášek	2025	9/2025	2030	garáž 2
61	Frýdlant n.O., 5. května 1419-OOP,	Kovoslužba	CO2 5KT	CO2	2002	9/2025	2027	garáž 3
62	Brušperk, Policejní 195-OOP,	Kovoslužba	6PKT	prášek	2024	9/2025	2029	vstup do OOP
63	Brušperk, Policejní 195-OOP,	Gloria	WDPF9	voda	2018	9/2025	2028	kotelna I
64	Brušperk, Policejní 195-OOP,	Kovoslužba	6PKT	prášek	2016	9/2025	2026	sklep u schodů
65	Brušperk, Policejní 195-OOP,	Kodreta	S6	CO2	1988	9/2025	2028	sklep za dveřmi
66	Brušperk, Policejní 195-OOP,	Hastex	GP6	prášek	2011	9/2025	2026	garáž 1
67	Brušperk, Policejní 195-OOP,	Beta	K5Beta	CO2	2021	9/2025	2026	kotelna II
68	Brušperk, Policejní 195-OOP,	Haspo	6PKT	prášek	2025	9/2025	2030	garáž 2
69	Palkovice, Palkovice 448-OOP,	Kovoslužba	6PKT	prášek	2024	9/2025	2029	vstup do OOP
70	Palkovice, Palkovice 448-OOP,	Kovoslužba	6PKT	prášek	2006	9/2025	2026	vestibul přízemí
71	Palkovice, Palkovice 448-OOP,	Kovoslužba	CO2 5KT	CO2	2002	9/2025	2027	garáž 1
72	Palkovice, Palkovice 448-OOP,	Beta	K5Beta	CO2	2021	9/2025	2026	kotelna
73	Palkovice, Palkovice 448-OOP,	Kovoslužba	CO2 5KT	CO2	2000	9/2025	2030	garáž 2
74	Palkovice, Palkovice 448-OOP,	Kovoslužba	6PKT	prášek	2024	9/2025	2029	1.p. chodba
75	Frýdek-Místek, Hlavní 110-OOP,	Červinka	PG6	prášek	2025	9/2025	2030	3.p. chodba
76	Frýdek-Místek, Hlavní 110-OOP,	Kovoslužba	P6PKT	prášek	2021	9/2025	2026	2.p. chodba
77	Frýdek-Místek, Hlavní 110-OOP,	Kodreta	S6	CO2	1986	9/2025	2026	2.p. archiv
78	Frýdek-Místek, Hlavní 110-OOP,	Kodreta	CO2 5KT	CO2	1989	9/2025	2029	1.p. tech. Místnost za dozor
79	Frýdek-Místek, Hlavní 110-OOP,	Kovoslužba	CO2 5KT	CO2	2010	9/2025	2030	1.p. kuchyň
80	Frýdek-Místek, Hlavní 110-OOP,	Kovoslužba	CO2 5KT	CO2	2002	9/2025	2027	1.p. kotelna I
81	Frýdek-Místek, Hlavní 110-OOP,	Kodreta	S6	CO2	2024	9/2025	2029	1.p. kotelna II
82	Frýdek-Místek, Hlavní 110-OOP,	Kovoslužba	6PKT	prášek	2006	9/2025	2026	sklep chodba
83	Frýdek-Místek, Hlavní 110-OOP,	Gloria	WDPF9	voda	2014	9/2025	2029	2.p. archiv
84	Frýdek-Místek, Hlavní 110-OOP,	haspo	GP6	prášek	2024	9/2025	2029	garáž 1
85	Frýdek-Místek, Hlavní 110-OOP,	haspo	GP6	prášek	2011	9/2025	2026	garáž 2
86	Frýdek-Místek, Hlavní 110-OOP,	Kovoslužba	6PKT	prášek	2024	9/2025	2029	garáž 3

87	Fřýdek-Místek, Hlavní 110-OOP,	HTB	PGF	prášek	2007	9/2025	2027	recepce
88	Hnojník, čp. 222 - OOP,	Kodreta	S6	CO2	1988	9/2025	2028	místnost techn.
89	Hnojník, čp. 222- OOP,	Kovoslužba	6PKT	prášek	2006	9/2025	2026	garáž
90	Hnojník, čp. 222- OOP,	Kovoslužba	6PKT	prášek	2006	9/2025	2026	chodba u šaten
91	Hnojník, čp. 222 -	Kovoslužba	6PKT	prášek	2006	9/2025	2026	chodba u kancelář
92	Hnojník, čp. 222- OOP,	Kovoslužba	6PKT	prášek	2024	9/2025	2029	dozorčí
93	odb.ciz.pol.Mosty u Jablunkova,č.p. 515,	Červinka	PGE	prášek	2021	9/2025	2026	3p. Chodba
94	odb.ciz.pol.Mosty u Jablunkova,č.p. 515,	Kovoslužba	6PKT	prášek	2006	9/2025	2026	2.p. chodba
95	odb.ciz.pol.Mosty u Jablunkova,č.p. 515,	HTB	CO25F	CO2	2020	9/2025	2030	chodba u dozor.
96	odb.ciz.pol.Mosty u Jablunkova,č.p. 515,	Haspo	GP6	prášek	2011	9/2025	2026	1.p. chodba
97	odb.ciz.pol.Mosty u Jablunkova,č.p. 515,	Kodreta	S6	CO2	2000	9/2025	2030	garáž č. 3 a 4
98	odb.ciz.pol.Mosty u Jablunkova,č.p. 515,	Kovoslužba	6PKT	prášek	2011	9/2025	2026	garáž 1
99	odb.ciz.pol.Mosty u Jablunkova,č.p. 515,	Haspo	GP6	prášek	2025	9/2025	2030	garáž 2
100	Nádražní 202, Jablunkov - OOP,	Traiva	34A	prášek	2021	9/2025	2026	přízemí před dveřmi dozorčího
101	Nádražní 202, Jablunkov - OOP,	Červinka	PGE	prášek	2021	9/2025	2026	3.p. chodba
102	Nádražní 202, Jablunkov - OOP,	Kovoslužba	6PKT	prášek	2021	9/2025	2026	1.p. vestibul
103	Nádražní 202, Jablunkov - OOP,	Beta	CO25	CO2	2021	9/2025	2026	kotelna
104	Nádražní 202, Jablunkov - OOP,	Haspo	GP6	prášek	2011	9/2025	2026	sklep
105	Nádražní 202, Jablunkov - OOP,	Kovoslužba	6PKT	prášek	2006	9/2025	2026	kotelna
106	Nádražní 202, Jablunkov - OOP,	Kovoslužba	6PKT	prášek	2024	9/2025	2029	garáž 1
107	Nádražní 202, Jablunkov - OOP,	Kovoslužba	6PKT	prášek	2025	9/2025	2030	garáž 2
108	Nádražní 202, Jablunkov - OOP,	Kovoslužba	6PKT	prášek	2011	9/2025	2026	garáž 3
109	Nádražní 202, Jablunkov - OOP,	Kovoslužba	6PKT	prášek	2025	9/2025	2030	garáž 4
110	Nádražní 202, Jablunkov - OOP,	Kovoslužba	6PKT	prášek	2025	9/2025	2030	paráž 5
111	OHS, FM Sokolská 1349,	HTB	P6 F-S	prášek	2020	9/2025	2030	chodba
112	OHS, FM Sokolská 1349,	HTB	P6 F-S	prášek	2020	9/2025	2030	chodba
113	OHS, FM Sokolská 1349,	HTB	P6 F-S	prášek	2020	9/2025	2030	chodba

Poř. číslo	UMÍSTĚNÍ	Výrobce RHP	Typové označení	Velikost	Rok výroby	Datum poslední kontroly provozu schopnosti RHP	Datum nejzazší periodické (tlakové) zkoušky HP
1	vozidlo	Hastex	PG2L	prášek	2007	9/2025	2027
2	vozidlo	Tepostop	Pg2LE	prášek	2019	9/2025	2026
3	vozidlo	Hastex	PG2L	prášek	2012	9/2025	2027
4	vozidlo	Hastex	PG2L	prášek	2009	9/2025	2026
5	vozidlo	Tepostop	Pg2LE	prášek	2009	9/2025	2026
6	vozidlo	Tepostop	Pg2LE	prášek	2009	9/2025	2026
7	vozidlo	Hastex	PG2L	prášek	2014	9/2025	2029
8	vozidlo	Hastex	PG2L	prášek	2014	9/2025	2029
9	vozidlo	Tepostop	Pg2LE	prášek	2019	9/2025	2029
10	vozidlo	Tepostop	Pg2LE	prášek	2016	9/2025	2026
11	vozidlo	Tepostop	Pg2LE	prášek	2019	9/2025	2029
12	vozidlo	Tepostop	Pg2LE	prášek	2016	9/2025	2026
13	vozidlo	Tepostop	Pg2LE	prášek	2019	9/2025	2029
14	vozidlo	Tepostop	Pg2LE	prášek	2016	9/2025	2026
15	vozidlo	Tepostop	PG1L	prášek	2017	9/2025	2027
16	vozidlo	Tepostop	PG1L	prášek	2015	9/2025	2030
17	vozidlo	Tepostop	PG1L	prášek	2015	9/2025	2030
18	vozidlo	ETS	P2F	prášek	2017	9/2025	2027
19	vozidlo	Tepostop	Pg2LE	prášek	2008	9/2025	2028
20	vozidlo	Beta	PRBeta	prášek	2019	9/2025	2029
21	vozidlo	Hastex	PR2L	prášek	2021	9/2025	2026
22	vozidlo	Červinka	P2EL	prášek	2022	9/2025	2027
23	vozidlo	Hastex	PR2L	prášek	2021	9/2025	2026
24	vozidlo	HTB	P1B	prášek	2019	9/2025	2029
25	vozidlo	Tepostop	Pg2LE	prášek	2010	9/2025	2030
26	vozidlo	Hastex	PR2L	prášek	2021	9/2025	2026
27	vozidlo	Tepostop	Pg2LE	prášek	2016	9/2025	2026
28	vozidlo	Tepostop	Pg2LE	prášek	2015	9/2025	2030
29	vozidlo	Hastex	PR2L	prášek	2021	9/2025	2026
30	vozidlo	Tepostop	Pg2LE	prášek	2009	9/2025	2029
31	vozidlo	HTB	P1B	prášek	2021	9/2025	2026
32	vozidlo	Červinka	P2EL	prášek	2013	9/2025	2028
33	vozidlo	Hastex	PR2L	prášek	2021	9/2025	2026
34	vozidlo	Beta	PRBeta	prášek	2019	9/2025	2029
35	vozidlo	Červinka	P2EL	prášek	2022	9/2025	2027
36	vozidlo	Tepostop	Pg2LE	prášek	2019	9/2025	2029
37	vozidlo	Červinka	P2EL	prášek	2022	9/2025	2027
38	vozidlo	Tepostop	Pg2LE	prášek	2019	9/2025	2029
39	vozidlo	Červinka	P2EL	prášek	2022	9/2025	2027
40	vozidlo	Hastex	PR2L	prášek	2021	9/2025	2026
41	vozidlo	Hastex	PR2L	prášek	2021	9/2025	2026
42	vozidlo	Beta	PRBeta	prášek	2015	9/2025	2030
43	vozidlo	Kovoslužba	2PGFIS	prášek	2005	9/2025	2030
44	vozidlo	Tepostop	Pg2LE	prášek	2015	9/2025	2030
45	vozidlo	Hastex	PR2L	prášek	2021	9/2025	2026
46	vozidlo	Beta	PRBeta	prášek	2019	9/2025	2029
47	vozidlo	HTB	P1B	prášek	2021	9/2025	2026
48	vozidlo	Červinka	P2EL	prášek	2022	9/2025	2027
49	vozidlo	Červinka	P2EL	prášek	2025	9/2025	2030
50	vozidlo	Červinka	P2EL	prášek	2025	9/2025	2030
51	vozidlo	Červinka	P2EL	prášek	2025	9/2025	2030
52	vozidlo	Červinka	P2EL	prášek	2025	9/2025	2030
53	vozidlo	Červinka	P2EL	prášek	2025	9/2025	2030
54	vozidlo	Červinka	P2EL	prášek	2025	9/2025	2030
55	vozidlo	Červinka	P2EL	prášek	2025	9/2025	2030

P.č.	Adresa objektu, umístění	Označení	Datum poslední kontroly provozu schopnosti hydrantu	Doplňující údaje
1	Fřýdek-Místek, Beskydská 2061	CS2/8	9/2025	Přízemí schodiště
2	Fřýdek-Místek, Beskydská 2061	CS2/7	9/2025	1. N.P. schodiště
3	Fřýdek-Místek, Beskydská 2061	CS2/6	9/2025	2. N.P. schodiště

4	Frýdek-Místek, Beskydská 2061	C52/5	9/2025	3. N.P. schodiště
5	Frýdek-Místek, Beskydská 2061	C52/4	9/2025	4. N.P. schodiště
6	Frýdek-Místek, Beskydská 2061	C52/3	9/2025	5. N.P. schodiště
7	Frýdek-Místek, Beskydská 2061	C52/2	9/2025	6. N.P. schodiště
8	Frýdek-Místek, Beskydská 2061	C52/1	9/2025	7. N.P. schodiště
9	Frýdek-Místek, Beskydská 2061	C52	9/2025	PSOVODI
10	Frýdek-Místek, Beskydská 2061	C52	9/2025	Dispečer chodba
11	Frýdek-Místek, Beskydská 2061	C52	9/2025	Dispečer velká garáž
12	Frýdek-Místek, Beskydská 2061	C52	9/2025	velká garáž vysavač
13	Frýdek-Místek, Beskydská 2061	C52	9/2025	velká garáž traktor
14	Frýdek-Místek, Beskydská 2061	C52	9/2025	SKLAD TISKOPISŮ
15	Frýdek-Místek, Beskydská 2061	C52	9/2025	B-suterén pod DI
16	Frýdek-Místek, Beskydská 2061	C52	9/2025	B-vestibul před DI
17	Frýdek-Místek, Beskydská 2061	C52	9/2025	B-chodba DI
18	Frýdek-Místek, Beskydská 2061	C52	9/2025	B- cizina vestibul 2.p.
19	Frýdek-Místek, Beskydská 2061	C52	9/2025	B- cizina chodba 2.p.
20	Frýdek-Místek, Beskydská 2061	C52	9/2025	Vestibul u vstupu
21	Frýdek-Místek, Beskydská 2061	C52	9/2025	vestibul zasedačka
22	Frýdek-Místek, Beskydská 2061	C52	9/2025	tělocvična
23	Frýdek-Místek, Beskydská 2061	C52	9/2025	vila patro
24	Frýdek-Místek, Beskydská 2061	C52	9/2025	vila suterén
25	Frýdek-Místek, Hlavní 110	D25	9/2025	1. N.P schodiště
26	Frýdek-Místek, Hlavní 110	D25	9/2025	2. N.P schodiště
27	Frýdek-Místek, Hlavní 110	D25	9/2025	3. N.P schodiště
28	Mosty u Jablunkova	D25	9/2025	SUTERÉN
29	Mosty u Jablunkova	D25	9/2025	1. N.P. CHODBA
30	Mosty u Jablunkova	D25	9/2025	2.N.P. CHODBA
31	Mosty u Jablunkova	D25	9/2025	3. N.P. CHODBA
32	Frýdlant nad Ostravicí	Dn25	9/2025	PŘÍZEMÍ - CHODBA
33	Brušperk	D25	9/2025	PŘÍZEMÍ - VSTUP

**Tabulka č.4 Souhrn - celkový počet H a RHP**

Počet	RHP v objektech	113
počet	POHP v objektech	0
Počet	RHP ve vozidlech	55
Počet	hydrantů	33

## SEZNAM OBJEKTŮ KŘP MSK, ÚO KARVINÁ

Zodpovědná osoba:   
PŘEHLED ROZMÍSTĚNÍ HP V OBJEKTECH

Poř. číslo	Adresa objektu, umístění	Výrobce	Označení	Druh hasiva	Výrobní číslo/rok výroby nebo rok výroby	Datum poslední kontroly provozu schopnosti HP	Datum nejzáší periodické (tlakové) zkoušky HP	Doplňující údaje
1	Karviná, Havířská 1511 - ÚO Karviná	Albeco	2 CO2 i ReAL	CO2	2012	10/2025	10/2027	1. PP 20 sklad EO "D"
2	Karviná, Havířská 1511 - ÚO Karviná	Červinka	5SČe	CO2	2020	10/2025	05/2026	1. PP 20 sklad EO "D"
3	Karviná, Havířská 1511 - ÚO Karviná	Kovoslužby	6PKT	prášek	2009	10/2025	05/2026	1. PP 23 chodba
4	Karviná, Havířská 1511 - ÚO Karviná	Kodreta	S5 KT	CO2	1994	10/2025	05/2026	1 PP CO kryt
5	Karviná, Havířská 1511 - ÚO Karviná	Gloria	PDE 6	prášek	2019	10/2025	09/2029	1. PP 43 pod schody
6	Karviná, Havířská 1511 - ÚO Karviná	Gloria	KS 5 SE	CO2	2017	10/2025	10/2027	1. NP 106 schody
7	Karviná, Havířská 1511 - ÚO Karviná	Gloria	PDE 6	prášek	2025	10/2025	10/2030	1. NP 107 OIKT
8	Karviná, Havířská 1511 - ÚO Karviná	Albeco	2 CO2 i ReAL	CO2	2012	10/2025	10/2029	1. NP 108 OIKT
9	Karviná, Havířská 1511 - ÚO Karviná	Kovoslužby	2SKT	CO2	2016	10/2025	05/2026	1. NP 117 spojaři
10	Karviná, Havířská 1511 - ÚO Karviná	Kovoslužby	KT02.06	CO2	1995	10/2025	10/2030	1. NP 128 technologie
11	Karviná, Havířská 1511 - ÚO Karviná	Kodreta	S6	CO2	1995	10/2025	05/2026	1. NP 128 technologie
12	Karviná, Havířská 1511 - ÚO Karviná	Kovoslužby	6PKTF	prášek	2006	10/2025	10/2028	1. NP 128 technologie
13	Karviná, Havířská 1511 - ÚO Karviná	Gloria	PDE 6	prášek	2025	10/2025	10/2030	1. NP 131 OKT
14	Karviná, Havířská 1511 - ÚO Karviná	Kovoslužby	CO2 5 KT	CO2	2021	10/2025	05/2026	1. NP 131 OKT
15	Karviná, Havířská 1511 - ÚO Karviná	Gloria	PDE 6	prášek	2015	10/2025	10/2030	1. NP 137 chodba u 116
16	Karviná, Havířská 1511 - ÚO Karviná	Gloria	PDE 6	prášek	2019	10/2025	09/2029	2. NP 232 chodba u 226
17	Karviná, Havířská 1511 - ÚO Karviná	Gloria	PDE 6	prášek	2018	10/2025	10/2028	3. NP 331 chodba u 311
18	Karviná, Havířská 1511 - ÚO Karviná	Gloria	PDE 6	prášek	2015	10/2025	10/2030	4. NP 433 chodba u 424
19	Karviná, Havířská 1511 - ÚO Karviná	Gloria	PDE 6	prášek	2025	10/2025	10/2030	4. NP 429 technologie
20	Karviná, Havířská 1511 - ÚO Karviná	Gloria	PDE 6	prášek	2015	10/2025	10/2030	Benzina
21	Karviná, Havířská 1511 - ÚO Karviná	Kovoslužby	CO2 5 KT	CO2	2001	10/2025	05/2026	Garáž 105 agregát
22	Karviná, Havířská 1511 - ÚO Karviná	Gloria	PDE 6	prášek	2025	10/2025	10/2030	Garáž 106-108
23	Karviná, Havířská 1511 - ÚO Karviná	Kovoslužby	6PKTF	prášek	2009	10/2025	09/2029	Garáž 109-111
24	Karviná, Havířská 1511 - ÚO Karviná	Haspo	GP-6xABC	prášek	2011	10/2025	05/2026	Garáž 112 sklad pneu
25	Karviná, Havířská 1511 - ÚO Karviná	Kodreta	S6	CO2	1989	10/2025	05/2029	Garáž 113 dílna AO
26	Karviná, Havířská 1511 - ÚO Karviná	Kovoslužby	CO2KT05	CO2	2002	10/2025	10/2027	Garáž 128 EO údržba
27	Karviná, Havířská 1511 - ÚO Karviná	HTB	P6F ETS	prášek	2007	10/2025	10/2027	R-Garáž 115 sklad AO
28	Karviná, Havířská 1511 - ÚO Karviná	BETA	P6 Beta-Z	prášek	2015	10/2025	10/2030	R-Garáž 115 sklad AO
29	Karviná, Havířská 1511 - ÚO Karviná	Tepostop	PG2LE	prášek	2010	10/2025	09/2028	R-Garáž 115 sklad AO
30	Karviná, Havířská 1511 - ÚO Karviná	Tepostop	PG2LE	prášek	2008	10/2025	09/2029	R-Garáž 115 sklad AO
31	Karviná, Havířská 1511 - ÚO Karviná	Tepostop	PG2LE	prášek	2010	10/2025	05/2026	R-Garáž 115 sklad AO
32	Karviná, Havířská 1511 - ÚO Karviná	Tepostop	PG2LE	prášek	2017	10/2025	10/2027	R-Garáž 115 sklad AO
33	Karviná, Havířská 1511 - ÚO Karviná	Beta	P2BETA	prášek	2015	10/2025	05/2026	R-Garáž 115 sklad AO
34	Karviná, Havířská 1511 - ÚO Karviná	Beta	P2 BETA	prášek	2019	10/2025	09/2028	R-Garáž 115 sklad AO
35	Karviná, Havířská 1511 - ÚO Karviná	Tepostop	PG2LE	prášek	2010	10/2025	05/2026	R-Garáž 115 sklad AO
36	Karviná, Havířská 1511 - ÚO Karviná	Tepostop	PG2LE	prášek	2009	10/2025	05/2026	R-Garáž 115 sklad AO
37	Karviná, Havířská 1511 - ÚO Karviná	Tepostop	PG2LE	prášek	2010	10/2025	05/2026	R-Garáž 115 sklad AO
38	Karviná, Havířská 1511 - ÚO Karviná	Haspo	GP-6xABC	prášek	2011	10/2025	05/2026	Garáž 117 sklad pneu
39	Karviná, Havířská 1511 - ÚO Karviná	Haspo	GP-6xABC	prášek	2011	10/2025	05/2026	Garáž 117 sklad pneu
40	Karviná, Havířská 1511 - ÚO Karviná	Kovoslužby	CO2 5 KT	CO2	2002	10/2025	10/2027	Garáž 118 zvedák
41	Karviná, Havířská 1511 - ÚO Karviná	Gloria	KS 5 SE	CO2	2018	10/2025	10/2028	Garáž 119 zvedák
42	Karviná, Havířská 1511 - ÚO Karviná	Gloria	PDE 6	prášek	2025	10/2025	10/2030	Garáž 120-121
43	Karviná, Havířská 1511 - ÚO Karviná	Gloria	PDE 6	prášek	2025	10/2025	10/2030	Garáž 122-123
44	Karviná, Havířská 1511 - ÚO Karviná	Gloria	PDE 6	prášek	2025	10/2025	10/2030	Garáž 125 OIKT
45	Karviná, Havířská 1511 - ÚO Karviná	Gloria	PDE 6	prášek	2025	10/2025	10/2030	Garáž 126 technologie
46	Karviná, Havířská 1511 - ÚO Karviná	Červinka	S5 Če	CO2	2020	10/2025	10/2030	Garáž 128 EO údržba
47	Karviná, Havířská 1511 - ÚO Karviná	Gloria	KSSSE	CO2	2019	10/2025	09/2029	Garáž 129 OKTe
48	Karviná, Havířská 1511 - ÚO Karviná	Haspo	GP-6xABC	prášek	2011	10/2025	09/2026	Garáž 141 sklad pneu
49	Karviná, Havířská 1511 - ÚO Karviná	Gloria	KSSSE	CO2	2015	10/2025	09/2026	Garáž 142 sklad pneu
50	Karviná, Havířská 1511 - ÚO Karviná	Gloria	PDE 6	prášek	2025	10/2025	10/2030	Garáž 143 ŽR ÚO
51	Karviná, Havířská 1511 - ÚO Karviná	Gloria	PDE 6	prášek	2025	10/2025	10/2030	Garáž 144 Ř ÚO
52	Bohumín, 9. května 658 - OOP Bohumín	Kovoslužby	CO2KT05	CO2	2002	10/2025	10/2027	1. PP 10 Garáž
53	Bohumín, 9. května 658 - OOP Bohumín	Červinka	P6Če	prášek	2011	10/2025	10/2028	1. NP 102 dozorcí
54	Bohumín, 9. května 658 - OOP Bohumín	Kovoslužby	CO2KT05	CO2	1997	10/2025	10/2030	1. NP 106 technologie
55	Bohumín, 9. května 658 - OOP Bohumín	Gloria	PDE 6	prášek	2018	10/2025	10/2028	1. NP 108 chodba
56	Bohumín, 9. května 658 - OOP Bohumín	Gloria	PDE 6	prášek	2019	10/2025	09/2029	1. NP 126 chodba
57	Bohumín, 9. května 658 - OOP Bohumín	Gloria	PDE 6	prášek	2019	10/2025	09/2029	1. NP 129 schodiště
58	Bohumín, 9. května 658 - OOP Bohumín	HT3	P6F/ETS	prášek	2009	10/2025	09/2029	1. NP 131 Recepce
59	Bohumín, 9. května 658 - OOP Bohumín	Kovoslužby	CO2KT05	CO2	2002	10/2025	10/2027	1. NP 132 KOLOVNA
60	Bohumín, 9. května 658 - OOP Bohumín	Haspo	GP-6xABC	prášek	2011	10/2025	05/2026	2. NP 201 schodiště
61	Bohumín, 9. května 658 - OOP Bohumín	Gloria	PDE 6	prášek	2015	10/2025	10/2030	2. NP 203 archiv
62	Bohumín, 9. května 658 - OOP Bohumín	Gloria	PDE 6	prášek	2025	10/2025	10/2030	2. NP 213 Schodiště
63	Bohumín, 9. května 658 - OOP Bohumín	Gloria	PDE 6	prášek	2019	10/2025	09/2029	3. NP 301 mezipatro dole
64	Bohumín, 9. května 658 - OOP Bohumín	Červinka	S5 Če	CO2	2020	10/2025	10/2030	3. NP 302 Kotelna
65	Bohumín, 9. května 658 - OOP Bohumín	Gloria	PDE 6	prášek	2019	10/2025	09/2029	3. NP 316 schodiště
66	Bohumín, 9. května 658 - OOP Bohumín	Gloria	PDE 6	prášek	2015	10/2025	10/2030	4. NP 403 chodba
67	Dětmarovice 964 - OOP Dětmarovice	Kovoslužby	6PKT	prášek	2006	10/2025	10/2028	1. PP 2 Chodba
68	Dětmarovice 964 - OOP Dětmarovice	Kovoslužby	6PKT	prášek	2006	10/2025	05/2026	1. PP 5 Garáž
69	Dětmarovice 964 - OOP Dětmarovice	Kovoslužby	CO2KT05	CO2	2001	10/2025	05/2026	1. PP 7 kotelna
70	Dětmarovice 964 - OOP Dětmarovice	Kovoslužby	6PKT	prášek	2006	10/2025	05/2026	1. NP 102 chodba
71	Dětmarovice 964 - OOP Dětmarovice	Kovoslužby	CO2KT05	CO2	2007	10/2025	09/2026	2. NP 204 technologie
72	Dětmarovice 964 - OOP Dětmarovice	Kovoslužby	6PKT	prášek	2006	10/2025	10/2028	2. NP 211 chodba
73	Haviřov, Svatopluka Čecha 539/1 - OOP Haviřov 1	HTB	P6F	prášek	2020	10/2025	10/2030	1. PP - 003 u WC
74	Haviřov, Svatopluka Čecha 539/1 - OOP Haviřov 1	HTB	P6F	prášek	2020	10/2025	05/2026	1. PP - 009 u údržby
75	Haviřov, Svatopluka Čecha 539/1 - OOP Haviřov 1	Gloria	PDE 6	prášek	2018	10/2025	10/2028	1. PP - 030 u šaten
76	Haviřov, Svatopluka Čecha 539/1 - OOP Haviřov 1	Kovoslužby	S5KT	CO2	2002	10/2025	10/2027	1. PP - 012 CO kryt č. 1
77	Haviřov, Svatopluka Čecha 539/1 - OOP Haviřov 1	Kodreta	S6	CO2	1992	10/2025	10/2027	1. PP - 037 CO kryt č. 2
78	Haviřov, Svatopluka Čecha 539/1 - OOP Haviřov 1	Hastex	P6Te	prášek	2007	10/2025	09/2029	1. NP - 102 recepce
79	Haviřov, Svatopluka Čecha 539/1 - OOP Haviřov 1	Gloria	PDE 6	prášek	2015	10/2025	10/2030	1. NP - 104 chodba
80	Haviřov, Svatopluka Čecha 539/1 - OOP Haviřov 1	Kovoslužby	6PKTF	prášek	2006	10/2025	05/2026	1. NP - 105 tělocvična
81	Haviřov, Svatopluka Čecha 539/1 - OOP Haviřov 1	Gloria	PDE 6	prášek	2018	10/2025	10/2028	1. NP - 136 chodba
82	Haviřov, Svatopluka Čecha 539/1 - OOP Haviřov 1	Kodreta	S6	CO2	1987	10/2025	09/2026	2. NP - 237 techn. míst.
83	Haviřov, Svatopluka Čecha 539/1 - OOP Haviřov 1	Gloria	PDE 6	prášek	2015	10/2025	10/2030	2. NP - 226L chodba
84	Haviřov, Svatopluka Čecha 539/1 - OOP Haviřov 1	Bavaria	P6 BETA-A	prášek	2020	10/2025	05/2026	2. NP - 226P chodba
85	Haviřov, Svatopluka Čecha 539/1 - OOP Haviřov 1	Bavaria	P6 BETA-A	prášek	2020	10/2025	10/2030	3. NP - 327 chodba
86	Haviřov, Svatopluka Čecha 539/1 - OOP Haviřov 1	Gloria	PDE 6	prášek	2019	10/2025	09/2029	3. NP - 346 chodba
87	Haviřov, Svatopluka Čecha 539/1 - OOP Haviřov 1	Gloria	PDE 6	prášek	2018	10/2025	10/2028	Garáž č. 1 - 101

88	Haviřov, Svatopluka Čecha 539/1 - OOP Haviřov 1	ETS	P6 F-S/ETS	prášek	2020	10/2025	10/2030	Garáž č. 2 - 102
89	Haviřov, Svatopluka Čecha 539/1 - OOP Haviřov 1	Gloria	PDE 6	prášek	2018	10/2025	10/2028	Garáž č. 3 - 103
90	Haviřov, Svatopluka Čecha 539/1 - OOP Haviřov 1	Gloria	PDE 6	prášek	2018	10/2025	10/2028	Garáž č. 4 - 104
91	Haviřov, Svatopluka Čecha 539/1 - OOP Haviřov 1	Gloria	PDE 6	prášek	2019	10/2025	09/2029	Garáž č. 5 - 105
92	Haviřov, Moravská 498/3 - OOP Haviřov 3	Gloria	PDE 6	prášek	2024	10/2025	09/2029	1. NP 1/103 dozorčí
93	Haviřov, Moravská 498/3 - OOP Haviřov 3	Gloria	PDE 6	prášek	2024	10/2025	09/2029	1. NP 1/108 cely
94	Haviřov, Moravská 498/3 - OOP Haviřov 3	ETS	CO2 5L/ETS	CO2	2020	10/2025	10/2030	1. NP 1/119 technologie
95	Haviřov, Moravská 498/3 - OOP Haviřov 3	Kovoslužby	6PKTF	prášek	2006	10/2025	10/2028	1. NP 2/109 Chodba
96	Haviřov, Moravská 498/3 - OOP Haviřov 3	Gloria	PDE 6	prášek	2015	10/2025	10/2030	1. NP 2/118 Recepce
97	Haviřov, Moravská 498/3 - OOP Haviřov 3	Gloria	PDE 6	prášek	2024	10/2025	09/2029	1. NP 3/122 chodba
98	Haviřov, Moravská 498/3 - OOP Haviřov 3	Kovoslužby	6PKTF	prášek	2006	10/2025	06/2026	1. NP 3/125 chodba
99	Haviřov, Moravská 498/3 - OOP Haviřov 3	Kovoslužby	6PKTF	prášek	2006	10/2025	09/2026	1. NP 3/138 Garáž 1
100	Haviřov, Moravská 498/3 - OOP Haviřov 3	Kovoslužby	6PKTF	prášek	2006	10/2025	10/2028	1. NP 3/139 Garáž 2
101	Haviřov, Moravská 498/3 - OOP Haviřov 3	Kovoslužby	6PKTF	prášek	2006	10/2025	09/2026	1. NP 3/140 Garáž 3
102	Haviřov, Moravská 498/3 - OOP Haviřov 3	Gloria	PDE 6	prášek	2024	10/2025	09/2029	2. NP 1/201 Chodba
103	Haviřov, Moravská 498/3 - OOP Haviřov 3	Gloria	PDE 6	prášek	2024	10/2025	09/2029	2. NP 1/201 u 1/204
104	Haviřov, Moravská 498/3 - OOP Haviřov 3	Kovoslužby	6PKTF	prášek	2006	10/2025	09/2029	2. NP 1/202 Spisovna
105	Haviřov, Moravská 498/3 - OOP Haviřov 3	Kovoslužby	6PKTF	prášek	2006	10/2025	09/2026	2. NP 2/210 Chodba
106	Haviřov, Moravská 498/3 - OOP Haviřov 3	Gloria	PDE 6	prášek	2024	10/2025	09/2029	2. NP 3/221 u 1/204
107	Haviřov, Moravská 498/3 - OOP Haviřov 3	Červinka	P6ČE	prášek	2011	10/2025	10/2028	1. NP/výslehovka
108	Horní Suchá, Stonavská 365 - OOP Horní Suchá	Gloria	PDE 6	prášek	2018	10/2025	10/2028	3. NP chodba
109	Horní Suchá, Stonavská 365 - OOP Horní Suchá	Gloria	PDE 6	prášek	2018	10/2025	10/2028	2. NP chodba
110	Horní Suchá, Stonavská 365 - OOP Horní Suchá	Gloria	PDE 6	prášek	2019	10/2025	09/2029	1. NP Chodba
111	Horní Suchá, Stonavská 365 - OOP Horní Suchá	Gloria	KSSBE	CO2	2015	10/2025	10/2030	1. NP 22 Technologie
112	Horní Suchá, Stonavská 365 - OOP Horní Suchá	Gloria	PDE 6	prášek	2019	10/2025	09/2029	1. PP Chodba
113	Horní Suchá, Stonavská 365 - OOP Horní Suchá	Kovoslužby	CO2KT05	CO2	1999	10/2025	10/2030	1. PP 6 Kotelna
114	Karviná, U Svobodáren 1298 - OOP Karviná 1	Kovoslužby	6PKTF	prášek	2004	10/2025	09/2029	4. NP 434 chodba u 433
115	Karviná, U Svobodáren 1298 - OOP Karviná 1	Gloria	PDE 6	prášek	2018	10/2025	09/2028	4. NP 434 chodba u 419
116	Karviná, U Svobodáren 1298 - OOP Karviná 1	Gloria	F2 GM	CO2	2017	10/2025	05/2026	3. NP 338 zbrojní sklad
117	Karviná, U Svobodáren 1298 - OOP Karviná 1	Gloria	PDE 6	prášek	2016	10/2025	06/2026	3. NP 339 chodba u 338
118	Karviná, U Svobodáren 1298 - OOP Karviná 1	Gloria	PDE 6	prášek	2023	10/2025	10/2028	3. NP 339 chodba u 321
119	Karviná, U Svobodáren 1298 - OOP Karviná 1	Gloria	KSSSE	CO2	1988	10/2025	09/2029	3. NP 328 technologie
120	Karviná, U Svobodáren 1298 - OOP Karviná 1	Kodreta	S6	CO2	1989	10/2025	10/2027	1. PP 21 rozvodna
121	Karviná, U Svobodáren 1298 - OOP Karviná 1	Gloria	PDE 6	prášek	2017	10/2025	10/2027	1. PP 25 chodba
122	Karviná, U Svobodáren 1298 - OHS Karviná	Kovoslužby	6PKTF	prášek	2004	10/2025	09/2029	1. NP 133 Chodba
123	Karviná, U Svobodáren 1298 - OHS Karviná	Hastex	P-6-TE	prášek	2008	10/2025	10/2028	1. NP 135 recepce
124	Karviná, U Svobodáren 1298 - OHS Karviná	Hastex	P-6-TE	prášek	2008	10/2025	09/2029	1. NP 135 recepce
125	Karviná, U Svobodáren 1298 - OHS Karviná	Gloria	PDE 6	prášek	2015	10/2025	10/2030	2. NP 231 chodba
126	Karviná, U Svobodáren 1298 - OHS Karviná	Gloria	PDE 6	prášek	2015	10/2025	10/2030	2. NP 231 chodba
127	Karviná, U Svobodáren 1298 - OHS Karviná	Kovoslužby	6PKTF	prášek	2004	10/2025	09/2029	2. NP 202 chodba
128	Karviná, Stavbařů 2198 - OOP Karviná 7	Kovoslužby	6PKTF	prášek	2006	10/2025	10/2027	1. PP 1 Suterén
129	Karviná, Stavbařů 2198 - OOP Karviná 7	Kovoslužby	6PKTF	prášek	2004	10/2025	09/2029	1. NP 106 chodba lékař
130	Karviná, Stavbařů 2198 - OOP Karviná 7	Kovoslužby	6PKTF	prášek	2006	10/2025	06/2026	1. NP 110 schody k 211
131	Karviná, Stavbařů 2198 - OOP Karviná 7	Gloria	PDE 6	prášek	2019	10/2025	09/2029	1. NP 122 Dozorčí
132	Karviná, Stavbařů 2198 - OOP Karviná 7	HTB	CO22A	CO2	2021	10/2025	05/2026	1. NP 122 Dozorčí
133	Karviná, Stavbařů 2198 - OOP Karviná 7	Kovoslužby	5SKT	CO2	2005	10/2025	09/2026	1. NP 127 Technologie
134	Karviná, Stavbařů 2198 - OOP Karviná 7	Červinka	P6ČE	prášek	2011	10/2025	06/2026	1. NP 126 Hovorna
135	Karviná, Stavbařů 2198 - OOP Karviná 7	Kovoslužby	6PKTF	prášek	2006	10/2025	10/2027	1. NP 101 schody k 201
136	Karviná, Stavbařů 2198 - OOP Karviná 7	Kovoslužby	6PKTF	prášek	2004	10/2025	09/2029	2. NP 201 schody k 301
137	Karviná, Stavbařů 2198 - OOP Karviná 7	Gloria	PDE 6	prášek	2025	10/2025	10/2030	2. NP 229 chodba
138	Karviná, Stavbařů 2198 - OOP Karviná 7	Kovoslužby	6PKTF	prášek	2004	10/2025	09/2029	2. NP 210 schody k 310
139	Karviná, Stavbařů 2198 - OOP Karviná 7	Kovoslužby	6PKTF	prášek	2006	10/2025	10/2027	2. NP 212 chodba
140	Karviná, Stavbařů 2198 - OOP Karviná 7	Kovoslužby	6PKTF	prášek	2006	10/2025	10/2027	Garáž 2
141	Karviná, Stavbařů 2198 - OOP Karviná 7	Kovoslužby	6PKTF	prášek	2006	10/2025	06/2026	Garáž 3
142	Karviná, Stavbařů 2198 - OOP Karviná 7	Kovoslužby	6PKTF	prášek	2006	10/2025	10/2027	Garáž 4
143	Karviná, Stavbařů 2198 - OOP Karviná 7	Kovoslužby	6PKTF	prášek	2006	10/2025	06/2026	Garáž 5
144	Karviná, Stavbařů 2198 - OOP Karviná 7	Kovoslužby	6PKTF	prášek	2006	10/2025	06/2026	Garáž 1
145	Orlová, Slezská 1370 - OOP Orlová	Gloria	KSSSE	CO2	2016	10/2025	05/2026	1. NP 101 technologie
146	Orlová, Slezská 1370 - OOP Orlová	Kovoslužby	6PKTF	prášek	2006	10/2025	10/2027	1. NP 102 recepce
147	Orlová, Slezská 1370 - OOP Orlová	Kovoslužby	6PKTF	prášek	2006	10/2025	10/2027	1. NP 110 dozorčí
148	Orlová, Slezská 1370 - OOP Orlová	Kovoslužby	6PKTF	prášek	2006	10/2025	10/2027	1. NP 112 chodba
149	Orlová, Slezská 1370 - OOP Orlová	Kovoslužby	6PKTF	prášek	2006	10/2025	10/2028	1. NP 112 chodba
150	Orlová, Slezská 1370 - OOP Orlová	Hastex	P-6-TE	prášek	2011	10/2025	10/2028	1. NP 140 výměník
151	Orlová, Slezská 1370 - OOP Orlová	Gloria	PDE 6	prášek	2017	10/2025	10/2027	2. NP 201 Chodba
152	Orlová, Slezská 1370 - OOP Orlová	Gloria	PDE 6	prášek	2025	10/2025	10/2030	2. NP 201 Chodba
153	Orlová, Slezská 1370 - OOP Orlová	Gloria	PDE 6	prášek	2025	10/2025	10/2030	2. NP 201 Chodba
154	Orlová, Slezská 1370 - OOP Orlová	Kovoslužby	CO25KT	CO2	2005	10/2025	10/2027	2. NP 204 Technologie
155	Orlová, Slezská 1370 - OOP Orlová	Gloria	F2GM	prášek	2017	10/2025	10/2027	2. NP 216 sklad
156	Orlová, Slezská 1370 - OOP Orlová	Gloria	PDE 6	prášek	2017	10/2025	10/2027	3. NP 334 Chodba
157	Orlová, Slezská 1370 - OOP Orlová	Gloria	PDE 6	prášek	2023	10/2025	10/2028	3. NP 334 Chodba
158	Orlová, Slezská 1370 - OOP Orlová	Gloria	PDE 6	prášek	2018	10/2025	10/2028	3. NP 334 Chodba
159	Orlová, Slezská 1370 - OOP Orlová	Gloria	PDE 6	prášek	2025	10/2025	10/2030	B101 Garáž 1
160	Orlová, Slezská 1370 - OOP Orlová	Gloria	PDE 6	prášek	2025	10/2025	10/2030	B102 Garáž 2
161	Orlová, Slezská 1370 - OOP Orlová	Gloria	PDE 6	prášek	2025	10/2025	10/2030	B103 Garáž 2
162	Orlová, Slezská 1370 - OOP Orlová	Gloria	PDE 6	prášek	2025	10/2025	10/2030	B104 sklad
163	Orlová, Slezská 1370 - OOP Orlová	Kovoslužby	6PKT	prášek	2004	10/2025	09/2029	B105 posilovna
164	Petřvald Gen. Svobody 511 - OOP Petřvald	Kovoslužby	CO25KT	CO2	2001	10/2025	09/2026	1. PP 3 Kotelna
165	Petřvald Gen. Svobody 511 - OOP Petřvald	Gloria	KSSSE	CO2	2015	10/2025	10/2030	1. NP 103 technologie
166	Petřvald Gen. Svobody 511 - OOP Petřvald	Kovoslužby	6PKT	prášek	2006	10/2025	10/2028	1. NP 107 dozorčí
167	Petřvald Gen. Svobody 511 - OOP Petřvald	HT3	P6F/ETS	prášek	2007	10/2025	10/2027	1. NP chodba - 104
168	Petřvald Gen. Svobody 511 - OOP Petřvald	HT3	P6F/ETS	prášek	2009	10/2025	10/2030	1. NP kancelář - 110
169	Petřvald Gen. Svobody 511 - OOP Petřvald	Kovoslužby	6PKTF	prášek	2006	10/2025	06/2026	2. NP 201 chodba
170	Petřvald Gen. Svobody 511 - OOP Petřvald	Kovoslužby	6PKT	prášek	2006	10/2025	10/2028	3. NP 301 - chodba
171	Petřvald Gen. Svobody 511 - OOP Petřvald	Kovoslužby	CO25KT	CO2	2005	10/2025	09/2026	3. NP 314 sklad ZV
172	Petřvald Gen. Svobody 511 - OOP Petřvald	HT3	P6F/ETS	prášek	2007	10/2025	10/2027	1. NP G1 - Garáž
173	Těřlicko, Přehradní 371/11 - OOP Těřlicko	Kovoslužby	CO25KT	CO2	1999	10/2025	10/2028	1. NP 6 technologie
174	Těřlicko, Přehradní 371/11 - OOP Těřlicko	HT3	P2D/ETS	prášek	2007	10/2025	10/2028	1. NP 12 dozorčí
175	Těřlicko, Přehradní 371/11 - OOP Těřlicko	Kovoslužby	CO25KT	CO2	2005	10/2025	10/2030	1. NP 13 kuchyňka
176	Těřlicko, Přehradní 371/11 - OOP Těřlicko	Gloria	PDE 6	prášek	2015	10/2025	06/2026	1. NP 16 šatna
177	Těřlicko, Přehradní 371/11 - OOP Těřlicko	Gloria	PDE 6	prášek	2015	10/2025	10/2030	1. NP Garáž
178	Karviná, Mírová 1429 - DI Karviná	Kovoslužby	6PKTF	prášek	2008	10/2025	09/2029	1. PP 1 suterén
179	Karviná, Mírová 1429 - DI Karviná	Gloria	PDE 6	prášek	2025	10/2025	10/2030	1. PP 15a OS2a8M
180	Karviná, Mírová 1429 - DI Karviná	Gloria	PDE 6	prášek	2019	10/2025	09/2029	1. PP 17a u zbraní
181	Karviná, Mírová 1429 - DI Karviná	HT3	P6 F/ETS	prášek	2007	10/2025	05/2026	1. NP 102 chodba

182	Karviná, Mírová 1429 - DI Karviná	Gloria	PDE 6	prášek	2023	10/2025	10/2028	2. NP 207 chodba
183	Karviná, Mírová 1429 - DI Karviná	Gloria	KSSSE	CO2	2015	10/2025	10/2030	2. NP 219a technologie
184	Karviná-Darkov, Lázeňská 513/2 - SZKČ Karviná	Kovoslužby	5KT	CO2	2005	10/2025	10/2030	1. PP - kotelna
185	Karviná-Darkov, Lázeňská 513/2 - SZKČ Karviná	Kovoslužby	6PKTF	prášek	2006	10/2025	10/2028	1. NP 105 chodba
186	Karviná-Darkov, Lázeňská 513/2 - SZKČ Karviná	Gloria	KSSSE	CO2	2015	10/2025	10/2026	1. NP 105 Chodba SZKC
187	Karviná-Darkov, Lázeňská 513/2 - SZKČ Karviná	Gloria	PDE 6	prášek	2012	10/2025	10/2030	2. NP 201 chodba
188	Karviná-Darkov, Lázeňská 513/2 - SZKČ Karviná	Kovoslužby	6PKTF	prášek	2006	10/2025	09/2026	VB/1. NP 115 Kuchyňka
189	Karviná-Darkov, Lázeňská 513/2 - SZKČ Karviná	Kovoslužby	6PKTF	prášek	2006	10/2025	10/2028	VB/1. NP Garáž
190	Chotěbuz, Na Skalce 316 - HP Chotěbuz	Kovoslužby	6PKTF	prášek	2009	10/2025	09/2029	1. NP C116 sklad EO
191	Chotěbuz, Na Skalce 316 - HP Chotěbuz	Gloria	PDE 6	prášek	2025	10/2025	10/2030	1. NP C102 sklad EO vestibul
192	Chotěbuz, Na Skalce 316 - HP Chotěbuz	Kovoslužby	6PKTF	prášek	2006	10/2025	10/2030	1. NP B1 Diesel-agregát
193	Chotěbuz, Na Skalce 316 - HP Chotěbuz	Gloria	PDE 6	prášek	2015	10/2025	09/2026	1. NP B1 Diesel-agregát
194	Chotěbuz, Na Skalce 316 - HP Chotěbuz	Kovoslužby	6PKTF	prášek	2006	10/2025	10/2028	1. NP B1 agregát rozvodná
195	Chotěbuz, Na Skalce 316 - HP Chotěbuz	Haspo	GP-6xABC	prášek	2011	10/2025	10/2028	1. NP B2 agregát nádrž
196	Chotěbuz, Na Skalce 316 - HP Chotěbuz	Gloria	KSSST	CO2	2019	10/2025	09/2029	1. NP B5 Kotelna
197	Chotěbuz, Na Skalce 316 - HP Chotěbuz	Gloria	KSSSE	CO2	2015	10/2025	09/2026	1. NP B5 Kotelna
198	Chotěbuz, Na Skalce 316 - HP Chotěbuz	Gloria	PDE 6	prášek	2015	10/2025	10/2030	1. NP 114 dozorců
199	Chotěbuz, Na Skalce 316 - HP Chotěbuz	Haspo	GP-6xABC	prášek	2011	10/2025	10/2027	1. NP 102 Chodba
200	Chotěbuz, Na Skalce 316 - HP Chotěbuz	Haspo	GP-6xABC	prášek	2011	10/2025	10/2027	1. PP 18 chodba
201	Chotěbuz, Na Skalce 316 - HP Chotěbuz	Kovoslužby	6PKTF	prášek	2006	10/2025	05/2026	1. NP B4 Garáž 3
202	Chotěbuz, Na Skalce 316 - HP Chotěbuz	Haspo	GP-6xABC	prášek	2011	10/2025	10/2028	1. NP 159 Chodba TOXI
203	Chotěbuz, Na Skalce 316 - HP Chotěbuz	Gloria	PDE 6	prášek	2015	10/2025	10/2027	WC ženy - uložení
204	Chotěbuz, Na Skalce 316 - HP Chotěbuz	Gloria	PDE 6	prášek	2015	10/2025	10/2030	1. NP B3 Garáž 2
205	Chotěbuz, Na Skalce 316 - HP Chotěbuz	Gloria	PDE 6	prášek	2015	10/2025	09/2026	1. NP 147 chodba
206	Chotěbuz, Na Skalce 316 - HP Chotěbuz	Gloria	PDE 6	prášek	2015	10/2025	10/2030	2. NP 226 chodba
207	Chotěbuz, Na Skalce 316 - HP Chotěbuz	Kovoslužby	CO2 5 KT	CO2	1999	10/2025	09/2029	2. NP 201 technologie
208	Chotěbuz, Na Skalce 316 - HP Chotěbuz	Gloria	PDE 6	prášek	2015	10/2025	09/2026	2. NP 208 schodiště
209	Chotěbuz, Na Skalce 316 - HP Chotěbuz	HTB	CO25	CO2	1994	10/2025	10/2030	1. NP sklady proviant
210	Chotěbuz, Na Skalce 316 - HP Chotěbuz	Gloria	KSSSE	CO2	2016	10/2025	05/2026	1. NP sklady proviant

Poř. číslo	UMÍSTĚNÍ	Výrobce RHP	Typové označení	Velikost	Rok výroby	Datum poslední kontroly provozu schopnosti RHP	Datum nejzazší periodické (tlakové) zkoušky HP
1	vozidlo	HTB	P2Fp	2	2015	10/2025	10/2030
2	vozidlo	Haspo	GP1	1	2019	10/2025	09/2029
3	vozidlo	Haspo	2xABC	2	2019	10/2025	09/2029
4	vozidlo	Červinka	P2Če	2	2014	10/2025	10/2030
5	vozidlo	Červinka	P2Če	2	2014	10/2025	09/2029
6	vozidlo	Tepostop	PG2LE	2	2006	09/2024	10/2026
7	vozidlo	HTB	P1B	1	2019	10/2025	09/2029
8	vozidlo	HTB	P1B	1	2019	10/2025	09/2029
9	vozidlo	Hastex	PR2e	2	2021	10/2025	10/2026
10	vozidlo	Tepostop	PG1LE	1	2017	09/2024	10/2024
11	vozidlo	Haspo	PR2e	2	2021	10/2025	09/2029
12	vozidlo	Haspo	PR2e	2	2021	10/2025	09/2029
13	vozidlo	Beta	P2 Beta	2	2019	10/2025	09/2026
14	vozidlo	HTB	P2F/MP	2	2020	10/2025	10/2026
15	vozidlo	Haspo	PR2e	2	2019	10/2025	10/2028
16	vozidlo	Haspo	PR2e	2	2021	10/2025	10/2026
17	vozidlo	Haspo	PR2e	2	2021	10/2025	10/2026
18	vozidlo	Haspo	PR2e	2	2023	10/2025	10/2028
19	vozidlo	Hastex	PR2e	2	2021	10/2025	10/2026
20	vozidlo	Červinka	P2Če	2	2022	10/2025	10/2027
21	vozidlo	Beta	P2BETA	2	2019	10/2025	09/2029
22	vozidlo	Červinka	P2Če	2	2023	10/2025	10/2028
23	vozidlo	Hastex	PR2e	2	2021	10/2025	10/2026
24	vozidlo	Hastex	PR2e	2	2021	10/2025	10/2026
25	vozidlo	Červinka	P2CE	2	2022	10/2025	10/2027
26	vozidlo	GLORIA	F2GM	2	2016	10/2025	10/2026
27	vozidlo	Červinka	P2CE	2	2022	10/2025	09/2029
28	vozidlo	Červinka	P2CE	2	2022	10/2025	10/2027
29	vozidlo	Hastex	PR2e	2	2021	09/2024	10/2026
30	vozidlo	HTB	P2Fp/ETS	2	2015	10/2025	10/2026
31	vozidlo	HTB	P2Fp/ETS	2	2015	10/2025	10/2026
32	vozidlo	HTB	P2F/MP	2	2020	10/2025	10/2026
33	vozidlo	HTB	P2F/MP	2	2020	10/2025	10/2026
34	vozidlo	Hastex	PR2e	2	2021	09/2024	10/2026
35	vozidlo	Beta	P2BETA	2	2019	10/2025	09/2029
36	vozidlo	Beta	P2BETA	2	2019	10/2025	09/2029
37	vozidlo	H&H	PR2E	2	2021	10/2025	09/2026
38	vozidlo	H&H	PR2E	2	2021	10/2025	09/2026
39	vozidlo	H&H	PR2E	2	2021	10/2025	09/2026
40	vozidlo	GLORIA	F2GM	2	2018	10/2025	10/2028
41	vozidlo	Červinka	P2Če	2	2023	10/2025	10/2028
42	vozidlo	GLORIA	F2GM	2	2018	10/2025	10/2028
43	vozidlo	Červinka	P2Če	2	2023	10/2025	10/2028
44	vozidlo	Červinka	P2Če	2	2023	10/2025	10/2028
45	vozidlo	Hastex a Haspr	PR2e	2	2021	10/2025	10/2026
46	vozidlo	Hastex a Haspr	PR2e	2	2021	10/2025	10/2026
47	vozidlo	Hastex a Haspr	PR2e	2	2021	10/2025	10/2026
48	vozidlo	TEPOSTOP	PG2LE	2	2008	10/2025	09/2029
49	vozidlo	GLORIA	F2GM	2	2018	10/2025	10/2028
50	vozidlo	Haspo	GP1x	1	2019	10/2025	9/2029
51	vozidlo	BETA	P2BETA	2	2019	10/2025	09/2029
52	vozidlo	Hastex	PR2e	2	2021	10/2025	10/2026
53	vozidlo	Hastex	PR2e	2	2021	10/2025	10/2026
54	vozidlo	HTB	P2F/MP	2	2020	10/2025	10/2026
55	vozidlo	HASTEX	PR2e	2	2021	10/2025	10/2026
56	vozidlo	BETA	P2 BETA	2	2019	10/2025	10/2029
57	vozidlo	HASTEX	PR2e	2	2021	10/2025	10/2026
58	vozidlo	Červinka	P2Če	2	2023	10/2025	10/2028
59	vozidlo	TEPOSTOP	PG1LE	1	2017	10/2025	10/2027
60	vozidlo	TEPOSTOP	PG1LE	1	2017	10/2025	10/2027
61	vozidlo	HASTEX	PR2e	2	2021	09/2024	09/2029
62	vozidlo	HASTEX	PR2e	2	2021	09/2024	09/2029
63	LOĐ	Hastex&Haspr	SZH	2	2021	10/2025	10/2030
64	LOĐ	Hastex&Haspr	SZH	2	2021	10/2025	10/2030

65	vozidlo	BETA	P2BETA	2	2019	10/2025	10/2026
66	vozidlo	HASTEX	PR2e	2	2021	09/2024	10/2026
67	vozidlo	Červinka	P2Če	2	2022	10/2025	09/2029
68	vozidlo	Červinka	P2Če	2	2022	10/2025	10/2027
69	vozidlo	BETA	P2BETA	2	2019	10/2025	09/2029
70	vozidlo	BETA	P2BETA	2	2019	10/2025	09/2029
71	vozidlo	HTB	2PF	2	2021	10/2025	10/2026
72	vozidlo	EMME	Emme 2A	2	2019	10/2025	10/2027
73	vozidlo	HTB	2PF/PRO	2	2024	9/2024	10/2029
74	vozidlo	HTB	2PF	2	2015	09/2024	10/2026
75	vozidlo	GLORIA	F1GM	1	2016	09/2024	5/2026
76	vozidlo	GLORIA	F1GM	1	2016	10/2025	5/2026
77	vozidlo	Červinka	P2Če	2	2023	10/2025	10/2028
78	vozidlo	TEPOSTOP	PG2LE	2	2019	10/2025	09/2029
79	vozidlo	HASTEX	PR2e	2	2021	10/2025	10/2026
80	vozidlo	HTB	P1F	1	2019	10/2025	10/2029
81	vozidlo	Červinka	P2Če	2	2024	10/2025	9/2029

P.č.	Adresa objektu, umístění	Označení	Datum poslední kontroly provozu schopnosti hydrantu	Doplňující údaje
1	Karviná, Havířská 1511 - ÚO Karviná	C52	10/2025	1. NP 137 chodba č. 1
2	Karviná, Havířská 1511 - ÚO Karviná	C52	10/2025	1. NP 137 chodba č. 2
3	Karviná, Havířská 1511 - ÚO Karviná	C52	10/2025	2. NP 232 chodba č. 3
4	Karviná, Havířská 1511 - ÚO Karviná	D25	10/2025	2. NP 232 chodba č. 4
5	Karviná, Havířská 1511 - ÚO Karviná	C52	10/2025	3. NP 331 chodba č. 5
6	Karviná, Havířská 1511 - ÚO Karviná	C52	10/2025	3. NP 331 chodba č. 6
7	Karviná, Havířská 1511 - ÚO Karviná	C52	10/2025	4. NP 432 chodba č. 7
8	Karviná, Havířská 1511 - ÚO Karviná	C52	10/2025	4. NP 433 chodba č. 8
9	Karviná, Havířská 1511 - ÚO Karviná	C52	10/2025	garáž 130 č. 9
10	Havířov, Svatopluka Čecha 539/1 - OOP Havířov 1	C52	10/2025	1. PP 011 chodba č. 2
11	Havířov, Svatopluka Čecha 539/1 - OOP Havířov 1	C52	10/2025	1. PP 036 chodba č. 9
12	Havířov, Svatopluka Čecha 539/1 - OOP Havířov 1	C52	10/2025	1. NP 104 chodba č. 3
13	Havířov, Svatopluka Čecha 539/1 - OOP Havířov 1	C52	10/2025	1. NP 105 tělocvična č. 1
14	Havířov, Svatopluka Čecha 539/1 - OOP Havířov 1	C52	10/2025	1. NP 136 chodba č. 8
15	Havířov, Svatopluka Čecha 539/1 - OOP Havířov 1	C52	10/2025	2. NP 228 chodba č. 4
16	Havířov, Svatopluka Čecha 539/1 - OOP Havířov 1	C52	10/2025	2. NP 228 chodba č. 7
17	Havířov, Svatopluka Čecha 539/1 - OOP Havířov 1	C52	10/2025	3. NP 327 chodba č. 5
18	Havířov, Svatopluka Čecha 539/1 - OOP Havířov 1	C52	10/2025	3. NP 346 chodba č. 6
19	Havířov, Moravská 498/3 - OOP Havířov 3	C52	10/2025	1. NP 102 recepcie
20	Havířov, Moravská 498/3 - OOP Havířov 3	C52	10/2025	1. NP 118 chodba
21	Havířov, Moravská 498/3 - OOP Havířov 3	C52	10/2025	1. NP 125 chodba
22	Havířov, Moravská 498/3 - OOP Havířov 3	C52	10/2025	2. NP 221 chodba
23	Havířov, Moravská 498/3 - OOP Havířov 3	C52	10/2025	2. NP 230 chodba
24	Horní Suchá, Stonavská 365 - OOP Horní Suchá	D25	10/2025	1. PP chodba
25	Horní Suchá, Stonavská 365 - OOP Horní Suchá	D25	10/2025	1. NP chodba
26	Horní Suchá, Stonavská 365 - OOP Horní Suchá	D25	10/2025	2. NP chodba
27	Horní Suchá, Stonavská 365 - OOP Horní Suchá	D25	10/2025	3. NP chodba
28	Karviná, U Svobodáren 1298 - OOP Karviná 1	D25	10/2025	1. PP 19 chodba č. 5
29	Karviná, U Svobodáren 1298 - OOP Karviná 1	D25	10/2025	1. NP 126 chodba č. 4
30	Karviná, U Svobodáren 1298 - OOP Karviná 1	D25	10/2025	2. NP 224 chodba č. 3
31	Karviná, U Svobodáren 1298 - OOP Karviná 1	D25	10/2025	3. NP 301 chodba č. 2
32	Karviná, U Svobodáren 1298 - OOP Karviná 1	D25	10/2025	3. NP 324 chodba č. 7
33	Karviná, U Svobodáren 1298 - OOP Karviná 1	D25	10/2025	4. NP 401 chodba č. 1
34	Karviná, U Svobodáren 1298 - OOP Karviná 1	D25	10/2025	4. NP 422 chodba č. 6
35	Karviná, U Svobodáren 1298 - OHS Karviná	D25	10/2025	1. NP 101 chodba č. 9
36	Karviná, U Svobodáren 1298 - OHS Karviná	D25	10/2025	2. NP 201 chodba č. 8
37	Karviná, U Svobodáren 1298 - OHS Karviná	D25	10/2025	1. PP 1 chodba č. 10
38	Karviná, Stavbařů 2198 - OOP Karviná 7	D25	10/2025	1. NP 101 schodiště č. 2
39	Karviná, Stavbařů 2198 - OOP Karviná 7	D25	10/2025	1. NP 110 schodiště č. 1
40	Orlová, Slezská 1370 - OOP Orlová	C52	10/2025	1. NP 139 chodba
41	Orlová, Slezská 1370 - OOP Orlová	C52	10/2025	2. NP 201 chodba
42	Orlová, Slezská 1370 - OOP Orlová	C52	10/2025	3. NP 334 chodba
43	Petřvald Gen. Svobody 511 - OOP Petřvald	D25	10/2025	1. NP 104 chodba
44	Karviná, Mírová 1429 - DI Karviná	D25	10/2025	1. PP 1 chodba
45	Karviná, Mírová 1429 - DI Karviná	D25	10/2025	1. NP 102 schodiště
46	Karviná, Mírová 1429 - DI Karviná	D25	10/2025	2. NP 207 schodiště
47	Karviná-Darkov, Lázeňská 513/2 - SZKČ Karviná	D25	10/2025	1. PP 1 chodba
48	Chotěbuz, Na Skalce 316 - HP Chotěbuz	C52	10/2025	Budova 3 sklady EO
49	Chotěbuz, Na Skalce 316 - HP Chotěbuz	C52	10/2025	1. PP 7 chodba
50	Chotěbuz, Na Skalce 316 - HP Chotěbuz	C52	10/2025	1. NP 146 chodba
51	Chotěbuz, Na Skalce 316 - HP Chotěbuz	C52	10/2025	1. NP 125 chodba
52	Chotěbuz, Na Skalce 316 - HP Chotěbuz	C52	10/2025	2. NP 208 chodba
53	Chotěbuz, Na Skalce 316 - HP Chotěbuz	C52	10/2025	garáž 2
54	Chotěbuz, Na Skalce 316 - HP Chotěbuz	C52	10/2025	Budova 3 sklady proviant

Tabulka č.4 Souhrn - celkový počet H a RHP

Počet RHP v objektech	210
počet POHP v objektech	0
Počet RHP ve vozidlech	81
Počet hydrantů	54

## SEZNAM OBJEKTŮ KŘP MSK, ÚO Nový Jičín

Zodpovědná osoba: 

## PŘEHLED ROZMÍSTĚNÍ HP V OBJEKTECH

Poř. číslo	Adresa objektu, umístění	Výrobce	Označení	Druh hasiva	Výrobní číslo/rok výroby nebo rok výroby	Datum poslední kontroly provozu schopnosti HP	Datum nejzáazší periodické (tlakové) zkoušky HP	Doplňující údaje
1	Svatopluka Čecha 11, Nový Jičín	Gloria	PDE6	prášek	2023	6/2025	2028	5 NP budova A
2	Svatopluka Čecha 11, Nový Jičín	Gloria	PDE6	prášek	2018	6/2025	2029	4 NP budova A
3	Svatopluka Čecha 11, Nový Jičín	Gloria	PDE6	prášek	2018	6/2025	2028	3 NP budova A
4	Svatopluka Čecha 11, Nový Jičín	Kovoslužba	6P Ktf	prášek	2006	6/2025	2026	2 NP budova A
5	Svatopluka Čecha 11, Nový Jičín	Gloria	PDE6	prášek	2023	6/2025	2028	1 NP budova A
6	Svatopluka Čecha 11, Nový Jičín	Haspo	GP-6x ABC	prášek	2011	6/2025	2026	suterén - chodba A
7	Svatopluka Čecha 11, Nový Jičín	Hastex	S-5-Kte	CO2	1994	6/2025	2030	sklady - chodba A
8	Svatopluka Čecha 11, Nový Jičín	Kodreta	S5 T 7214	CO2	1994	6/2025	2029	krček - servery
9	Svatopluka Čecha 11, Nový Jičín	Gloria	PDE6	prášek	2018	6/2025	2029	3 NP budova B
10	Svatopluka Čecha 11, Nový Jičín	Haspo	GP-6x ABC	prášek	2011	6/2025	2026	2 NP budova B
11	Svatopluka Čecha 11, Nový Jičín	Haspo	GP-6x ABC	prášek	2011	6/2025	2026	1 NP budova B
12	Svatopluka Čecha 11, Nový Jičín	Gloria	PDE6	prášek	2018	6/2025	2028	suterén - chodba B
13	Svatopluka Čecha 11, Nový Jičín	Haspo	GP-6x ABC	prášek	2011	6/2025	2026	3 NP budova C
14	Svatopluka Čecha 11, Nový Jičín	Gloria	K5ST	CO2	2024	6/2025	2029	technologie - 3 NP budova C
15	Svatopluka Čecha 11, Nový Jičín	Gloria	PDE6	prášek	2018	6/2025	2029	2 NP budova C
16	Svatopluka Čecha 11, Nový Jičín	Gloria	PDE6	prášek	2018	6/2025	2028	předsálí budova C
17	Svatopluka Čecha 11, Nový Jičín	Gloria	PDE6	prášek	2018	6/2025	2028	dvůr - E
18	Svatopluka Čecha 11, Nový Jičín	Haspo	GP-6x ABC	prášek	2011	6/2025	2026	sklad pneu - E
19	Svatopluka Čecha 11, Nový Jičín	Gloria	PDE6	prášek	2022	6/2025	2027	chodba údržba - E
20	Svatopluka Čecha 11, Nový Jičín	Gloria	PDE6	prášek	2023	6/2025	2028	autodílna - E
21	Svatopluka Čecha 11, Nový Jičín	Kodreta	S5KT	CO2	1994	6/2025	2030	dieselařegát - E
22	Svatopluka Čecha 11, Nový Jičín	Gloria	PDE6	prášek	2023	6/2025	2028	garáž - F
23	Svatopluka Čecha 11, Nový Jičín	Haspo	GP-6x ABC	prášek	2011	6/2025	2026	garáž - F
24	Svatopluka Čecha 11, Nový Jičín	Kovoslužba	CO2 KTC	CO2	2003	6/2025	2028	garáž - F
25	Svatopluka Čecha 11, Nový Jičín	Gloria	PDE6	prášek	2024	6/2025	2029	sklad - rezerva
26	Svatopluka Čecha 11, Nový Jičín	Červinka	S5	CO2	2020	6/2025	2030	sklad - rezerva
27	Svatopluka Čecha 11, Nový Jičín	Červinka	S5	CO2	2020	6/2025	2030	sklad - rezerva
28	Svatopluka Čecha 11, Nový Jičín	ALBEKO	2 CO2 iReAl	CO2	2012	6/2025	2029	sklad - rezerva
29	Svatopluka Čecha 11, Nový Jičín	Červinka	V 9 Če	H2O	2020	6/2025	2027	sklad - rezerva
30	Svatopluka Čecha 11, Nový Jičín	Červinka	V 9 Če	H2O	2020	6/2025	2027	sklad - rezerva
31	Svatopluka Čecha 11, Nový Jičín	Haspo	9 Vb ReAl	H2O	2008	6/2025	2027	sklad - rezerva
32	Vančurova 44, Nový Jičín	Gloria	PDE 6	prášek	2024	6/2025	2029	recepce
33	Vančurova 44, Nový Jičín	Gloria	PDE 6	prášek	2024	6/2025	2029	2 NP chodba
34	Vančurova 44, Nový Jičín	Kodreta	S6	CO2	1989	6/2025	2029	suterén chodba
35	Vančurova 44, Nový Jičín	Haspo	GP 6x ABC	prášek	2011	6/2025	2026	1 NP chodba
36	Vančurova 44, Nový Jičín	Kodreta	S6	CO2	1986	6/2025	2026	1 NP chodba
37	Vančurova 44, Nový Jičín	Gloria	PDE 6	prášek	2023	6/2025	2028	garáž
38	Vančurova 44, Nový Jičín	Haspo	GP 6x ABC	prášek	2008	6/2025	2028	garáž
39	Divadelní 19, Nový Jičín	Kodreta	S6	CO2	1988	6/2025	2028	suterén
40	Divadelní 19, Nový Jičín	Kovoslužba	6P Ktc	prášek	2006	6/2025	2026	schody
41	Divadelní 19, Nový Jičín	Kovoslužba	6P Ktc	prášek	2006	6/2025	2027	1 NP chodba – ubytovna
42	Sjednocení 846, Studénka	GMB	S5	CO2	1997	6/2025	2027	dozorčí
43	Sjednocení 846, Studénka	HTB	P6F/S	prášek	2020	6/2025	2030	1 NP chodba
44	Sjednocení 846, Studénka	HTB	P6F/S	prášek	2020	6/2025	2026	1 NP chodba
45	Sjednocení 846, Studénka	HTB	P6F/S	prášek	2020	6/2025	2030	2 NP chodba
46	Sjednocení 846, Studénka	HTB	P6F/S	prášek	2020	6/2025	2026	2 NP chodba
47	Sjednocení 846, Studénka	Kovoslužba	CO2KT 05.05	CO2	2008	6/2025	2028	2 NP chodba
48	Masarykova 637, Příbor	Gloria	PDE 6	prášek	2024	6/2025	2029	chodba přízemí - vstup
49	Masarykova 637, Příbor	Gloria	PDE 6	prášek	2024	6/2025	2029	chodba 1NP
50	Masarykova 637, Příbor	Gloria	PDE 6	prášek	2024	6/2025	2029	chodba 2NP
51	Masarykova 637, Příbor	Kovoslužba	CO2KT 05.05	CO2	2002	6/2025	2029	kuchyňka - technol. Místnost
52	Masarykova 637, Příbor	Kovoslužba	SSKT 05.05	CO2	2006	6/2025	2030	suterén
53	ul.Osvobození 25, Odry	GLORIA	KS 5 ST	CO2	2018	6/2025	2028	1. NP chodba (u zbrojáku)
54	ul.Osvobození 25, Odry	Gloria	PDE 6	prášek	2025	6/2025	2030	1. NP chodba (u tiskárny)
55	ul.Osvobození 25, Odry	GLORIA	PDE 6	prášek	2023	6/2025	2028	kancelář ZVO
56	ul.Osvobození 25, Odry	Gloria	PDE 6	prášek	2024	6/2025	2029	garáž
57	Pivovarská 13, Bílovec	Červinka	S5 Če	CO2	2020	6/2025	2030	1 NP chodba – přízemí
58	Pivovarská 13, Bílovec	GLORIA	PDE 6	prášek	2023	6/2025	2028	garáž
59	Pivovarská 13, Bílovec	Haspo	GP6xABC	prášek	2011	6/2025	2026	u pudy
60	Pivovarská 13, Bílovec	Haspo	GP6xABC	prášek	2008	6/2025	2028	3 NP chodba
61	Pivovarská 13, Bílovec	Kovoslužba	6P KTC	prášek	2006	6/2025	2026	2 NP chodba – schody
62	Pivovarská 13, Bílovec	Červinka	S5 Če	CO2	2020	6/2025	2030	sklep chodba
63	Masarykova 63, Fulnek	Gloria	PDE 6	prášek	2025	6/2025	2030	sklad č.d. 5
64	Masarykova 63, Fulnek	Hastex	S5KTe	CO2	1994	6/2025	2029	schody sklep
65	Masarykova 63, Fulnek	GLORIA	PDE 6	prášek	2022	6/2025	2027	přízemí - chodba DS
66	Masarykova 63, Fulnek	Kovoslužba	CO2KT 05.05	CO2	2010	6/2025	2030	1 NP chodba
67	Masarykova 63, Fulnek	ETS	P 6P/ETS	prášek	2007	6/2025	2027	2 NP kancelář zástupce
68	Masarykova 63, Fulnek	Hastex	S-5-Kte/B	CO2	2001	6/2025	2026	2 NP kancelář vedoucího
69	Rožnovská 241, Frenštát p/Radhoštěm	Kodreta	S6 KT	CO2	1996	6/2025	2030	přízemí chodba
70	Rožnovská 241, Frenštát p/Radhoštěm	Haspo	GP-6x ABC	prášek	2011	6/2025	2026	1 NP chodba
71	Rožnovská 241, Frenštát p/Radhoštěm	Haspo	GP-6x ABC	prášek	2011	6/2025	2027	2 NP chodba
72	Rožnovská 241, Frenštát p/Radhoštěm	Haspo	GP-6x ABC	prášek	2011	6/2025	2026	garáž
73	Štefánikova 370, Kopřivnice	Haspo	GP-6x ABC	prášek	2011	6/2025	2026	garáž
74	Štefánikova 370, Kopřivnice	Haspo	GP-6x ABC	prášek	2011	6/2025	2026	garáž
75	Štefánikova 370, Kopřivnice	Kovoslužba	S5 KT	CO2	2006	6/2025	2026	1 PP chodba - sklep
76	Štefánikova 370, Kopřivnice	Gloria	PDE 6	prášek	2025	6/2025	2030	vstup sklep (schodiště)
77	Štefánikova 370, Kopřivnice	Haspo	GP-6x ABC	prášek	2008	6/2025	2029	recepce
78	Štefánikova 370, Kopřivnice	Haspo	GP-6x ABC	prášek	2008	6/2025	2028	přízemí - chodba
79	Štefánikova 370, Kopřivnice	Haspo	GP-6x ABC	prášek	2011	6/2025	2026	1 NP chodba
80	Štefánikova 370, Kopřivnice	Haspo	GP-6x ABC	prášek	2011	6/2025	2026	2 NP chodba
81	Štefánikova 370, Kopřivnice	Gloria	PDE 6	prášek	2025	6/2025	2030	3 NP chodba

82	Mankovice 160	Tepostop	PG6LEc	prášek	2010	6/2025	2030	recepce
83	Mankovice 160	Tepostop	PG6LEc	prášek	2010	6/2025	2030	1 NP chodba
84	Mankovice 160	Tepostop	PG6LEc	prášek	2010	6/2025	2030	1 NP chodba
85	Mankovice 160	Tepostop	PG6LEc	prášek	2010	6/2025	2030	1 NP chodba
86	Mankovice 160	Tepostop	PG6LEc	prášek	2010	6/2025	2030	1 NP chodba
87	Mankovice 160	Tepostop	PG6LEc	prášek	2010	6/2025	2030	1 NP chodba
88	Mankovice 160	Tepostop	PG6LEc	prášek	2010	6/2025	2030	1 NP chodba - kotelna
89	Mankovice 160	Tepostop	PG6LEc	prášek	2010	6/2025	2030	1 NP archiv
90	Mankovice 160	Tepostop	PG6LEc	prášek	2010	6/2025	2030	2 NP chodba
91	Mankovice 160	Tepostop	PG6LEc	prášek	2010	6/2025	2030	2 NP chodba
92	Mankovice 160	Tepostop	PG6LEc	prášek	2010	6/2025	2030	garáž
93	Mankovice 160	Tepostop	PG6LEc	prášek	2010	6/2025	2030	garáž
94	Mankovice 160	Tepostop	PG6LEc	prášek	2010	6/2025	2030	sklad olejů
95	Mankovice 160	Tepostop	CA6LE	čistě has.	2011	6/2025	2026	2 NP server
96	Mankovice 160	Hastex	SSH	CO2	2010	6/2025	2030	dílna - el. rozv.

Poř. číslo	UMÍSTĚNÍ	Výrobce RHP	Typové označení	Velikost	Rok výroby	Datum poslední kontroly provozu schopnosti RHP	Datum nejzazší periodické (tlakové) zkoušky HP
1	vozidlo	Hastex	PR2e	2	2021	6/2025	2026
2	vozidlo	Hastex	PR2e	2	2021	6/2025	2026
3	vozidlo	Tepostop	PG2LE	2	2015	6/2025	2030
4	vozidlo	Gloria	P1DB	1	2016	6/2025	2026
5	vozidlo	HTB	P2F	2	2021	6/2025	2026
6	vozidlo	Hastex	PR2e	2	2021	6/2025	2026
7	vozidlo	Červinka	P2Ce	2	2022	6/2025	2027
8	vozidlo	Hastex	PR2e	2	2021	6/2025	2026
9	vozidlo	Červinka	P2Ce	2	2022	6/2025	2027
10	vozidlo	Hastex	PR2e	2	2021	6/2025	2026
11	vozidlo	Červinka	P2Ce	2	2023	6/2025	2028
12	vozidlo	Hastex	PR2e	2	2021	6/2025	2026
13	vozidlo	Hastex	PR2e	2	2021	6/2025	2026
14	vozidlo	BETA	P2 BETA L	2	2019	6/2025	2029
15	vozidlo	BETA	P2 BETA L	2	2019	6/2025	2029
16	vozidlo	Hastex	PR2e	2	2021	6/2025	2026
17	vozidlo	Hastex	PR2e	2	2021	6/2025	2026
18	vozidlo	Hastex	PR-2R	2	2021	6/2025	2026
19	vozidlo	Hastex	PR-2R	2,6	2021	6/2025	2026
20	vozidlo	Červinka	P2Ce	2	2021	6/2025	2026
21	vozidlo	Hastex	PR2e	2	2021	6/2025	2026
22	vozidlo	Hastex	PR2e	2	2021	6/2025	2026
23	vozidlo	Hastex	PR2e	2	2021	6/2025	2026
24	vozidlo	BETA	P2 BETA L	2	2019	6/2025	2029
25	vozidlo	Červinka	P2Ce	2	2023	6/2025	2028
26	vozidlo	BETA	P2 BETA L	2	2019	6/2025	2029
27	vozidlo	Hastex	PR2e	2	2021	6/2025	2026
28	vozidlo	Červinka	P2Ce	2	2022	6/2025	2027
29	vozidlo	Hastex	PR2e	2	2021	6/2025	2026
30	vozidlo	HTB	P2F	2	2020	6/2025	2030
31	vozidlo	HTB	P2F	2	2021	6/2025	2026
32	vozidlo	BETA	P2 BETA L	2	2019	6/2025	2029
33	vozidlo	BETA	P2 BETA L	2	2019	6/2025	2029
34	vozidlo	Gloria	P10B	2	2016	6/2025	2026
35	vozidlo	Tepostop	PG2LE	2	2008	6/2025	2028
36	vozidlo	Tepostop	PG2LE	2	2009	6/2025	2029
37	vozidlo	Tepostop	PG2LE	2	2025	6/2025	2030
38	vozidlo	Tepostop	PG2LE	2	2025	6/2025	2030
39	vozidlo	Tepostop	PG2LE	2	2020	6/2025	2030
40	vozidlo	Tepostop	PG2LE	2	2020	6/2025	2030
41	sklad EO	Tepostop	PG2LE	2	2009	6/2025	2029
42	sklad EO	Tepostop	PG2LE	2	2010	6/2025	2030
43	sklad EO	Tepostop	PG2LE	2	2008	6/2025	2028
44	sklad EO	Tepostop	PG2LE	2	2008	6/2025	2028
45	sklad EO	Tepostop	PG2LE	2	2017	6/2025	2027
46	sklad EO	Tepostop	PG2LE	2	2008	6/2025	2028
47	sklad EO	Tepostop	PG2LE	2	2008	6/2025	2028
48	sklad EO	BETA	P2 BETA L	2	2019	6/2025	2029
49	sklad EO	BETA	P2 BETA L	2	2022	6/2025	2027
50	sklad EO	Hastex	PR-2e	2	2006	6/2025	2026
51	sklad EO	Tepostop	PG1LE	1	2017	6/2025	2027
52	sklad EO	Tepostop	PG1LE	1	2012	6/2025	2027
53	sklad EO	Tepostop	PG1LE	1	2017	6/2025	2027
54	sklad EO	Tepostop	PG1LE	1	2017	6/2025	2027

P.č.	Adresa objektu, umístění	Označení	Datum poslední kontroly provozu schopnosti hydrantu	Doplňující údaje
			6/2025	1. PP chodba A
1	Svatopluka Čecha 11, Nový Jičín	DN25		
2	Svatopluka Čecha 11, Nový Jičín	DN25	6/2025	1.NP chodba A
3	Svatopluka Čecha 11, Nový Jičín	DN25	6/2025	2.NP chodba A
4	Svatopluka Čecha 11, Nový Jičín	DN25	6/2025	3.NP chodba A
5	Svatopluka Čecha 11, Nový Jičín	DN25	6/2025	4.NP chodba A
6	Svatopluka Čecha 11, Nový Jičín	DN25	6/2025	5.NP chodba A
7	Svatopluka Čecha 11, Nový Jičín	DN25	6/2025	1. PP chodba B
8	Svatopluka Čecha 11, Nový Jičín	DN25	6/2025	1.NP chodba B
9	Svatopluka Čecha 11, Nový Jičín	DN25	6/2025	2.NP chodba B
10	Svatopluka Čecha 11, Nový Jičín	DN25	6/2025	3.NP chodba B
11	Svatopluka Čecha 11, Nový Jičín	DN25	6/2025	1.NP chodba C
12	Svatopluka Čecha 11, Nový Jičín	DN25	6/2025	2.NP chodba C
13	Svatopluka Čecha 11, Nový Jičín	DN25	6/2025	posilovna E

14	Svatopluka Čecha 11, Nový Jičín	C52	6/2025	garáž E
15	Svatopluka Čecha 11, Nový Jičín	C52	6/2025	udržba E
16	Vančurova 44, Nový Jičín	C52	6/2025	suterén - chodba
17	Vančurova 44, Nový Jičín	C52	6/2025	kotelna
18	Pivovarská 13, Bílovec	D25	6/2025	1.NP chodba
19	Pivovarská 13, Bílovec	D25	6/2025	2.NP chodba
20	Pivovarská 13, Bílovec	D25	6/2025	3.NP chodba
21	Rožnovská 241, Frenštát p/Radhoštěm	D25	6/2025	1.NP schodiště - vstup
22	Rožnovská 241, Frenštát p/Radhoštěm	D25	6/2025	2.NP schodiště
23	Rožnovská 241, Frenštát p/Radhoštěm	D25	6/2025	3.NP schodiště
24	Štefánikova 370, Kopřivnice	C52	6/2025	1.NP schodiště
25	Štefánikova 370, Kopřivnice	C52	6/2025	2.NP schodiště
26	Štefánikova 370, Kopřivnice	C52	6/2025	3.NP schodiště
27	Štefánikova 370, Kopřivnice	C52	6/2025	přízemí - chodba
28	Mankovice 160	DN25	6/2025	1.NP chodba
29	Mankovice 160	DN25	6/2025	2.NP chodba

**Tabulka č.4 Souhrn - celkový počet H a RHP**

Počet	RHP v objektech	96
počet	POHP v objektech	0
Počet	RHP ve vozidlech	54
Počet	hydrantů	29

## SEZNAM OBJEKTŮ KŘP MSK, ÚO Opava

Zodpovědná osoba:   
PŘEHLED ROZMÍSTĚNÍ HP V OBJEKTECH

Poř. číslo	UMÍSTĚNÍ	Výrobce RHP	Typové označení	Velikost	Rok výroby	Datum poslední kontroly provozu schopnosti RHP	Datum nejbližší periodické zkoušky RHP	Doplňující údaje
1	Opava, Jánská ul-autodílny	Gloria	PDE6	prášek	2023	6/2025	6/2028	dílňa
2	Opava, Jánská ul-autodílny	Kodreta	S6	CO2	1987	6/2025	6/2027	dílňa
3	Opava, Jánská ul-autodílny	Kovoslužba	6PKT	prášek	2006	6/2025	V	dílňa
4	Opava, Jánská ul-autodílny	Gloria	PDE6	prášek	2023	6/2025	6/2028	sklad pneu
5	Opava, Kolofíkovo nábřeží	Kovoslužba	6PKT	prášek	2006	6/2025	V	garáž č. 102
6	Opava, Kolofíkovo nábřeží	Gloria	PDE6	prášek	2022	6/2025	6/2027	garáž č. 103
7	Opava, Kolofíkovo nábřeží	Červinka	V9ce	voda	2020	6/2025	6/2030	garáž č. 104
8	Opava, Kolofíkovo nábřeží	Haspo	GP 6xABC	prášek	2008	6/2025	6/2030	garáž č. 105
9	Opava, Kolofíkovo nábřeží	Gloria	PDE6	prášek	2024	6/2025	6/2029	garáž č. 106
10	Opava, Kolofíkovo nábřeží	Gloria	PDE6	prášek	2022	6/2025	6/2027	garáž č. 107
11	Opava, Kolofíkovo nábřeží	Gloria	PDE6	prášek	2022	6/2025	6/2027	garáž č. 108
12	Opava, Kolofíkovo nábřeží	Gloria	PDE6	prášek	2024	6/2025	6/2029	garáž č. 108
13	Opava, Kolofíkovo nábřeží	Gloria	PDE6	prášek	2022	6/2025	6/2027	garáž č. 109
14	Opava, Kolofíkovo nábřeží	Kovoslužba	6PKT	prášek	2006	6/2025	V	garáž č. 101-sklad
15	Opava, Kolofíkovo nábřeží	Gloria	PDE6	prášek	2016	6/2025	6/2030	garáž č. 102- sklad
16	Opava, Kolofíkovo nábřeží	ALBECO	9V6	voda	2010	6/2025	6/2030	garáž č. 103-sklad
17	Opava, Kolofíkovo nábřeží	HASPO	GP 6xABC	prášek	2011	6/2025	6/2030	garáž č. 104-sklad
18	Opava, Kolofíkovo nábřeží	Gloria	PDE6	prášek	2023	6/2025	6/2028	přístřešek
19	Opava, Vaškovo náměstí 9,10, OOP Opava	Kovoslužba	6PKT	prášek	2006	6/2025	V	4NP chodba
20	Opava, Vaškovo náměstí 9,10, OOP Opava	Kovoslužba	6PKT	prášek	2006	6/2025	V	4NP chodba
21	Opava, Vaškovo náměstí 9,10, OOP Opava	Kovoslužba	6PKT	prášek	2006	6/2025	V	3NP chodba
22	Opava, Vaškovo náměstí 9,10, OOP Opava	Kovoslužba	6PKT	prášek	2006	6/2025	V	3NP chodba
23	Opava, Vaškovo náměstí 9,10, OOP Opava	Kovoslužba	6PKT	prášek	2006	6/2025	V	2NP chodba
24	Opava, Vaškovo náměstí 9,10, OOP Opava	Kovoslužba	6PKT	prášek	2006	6/2025	V	2NP chodba
25	Opava, Vaškovo náměstí 9,10, OOP Opava	Kovoslužba	6PKT	prášek	2006	6/2025	V	1NP chodba
26	Opava, Vaškovo náměstí 9,10, OOP Opava	Gloria	PDE6	prášek	2023	6/2025	6/2028	1NP chodba
27	Opava, Vaškovo náměstí 9,10, OOP Opava	Hastex	P6TC	prášek	2008	6/2025	6/2028	1NP recepc
28	Opava, Vaškovo náměstí 9,10, OOP Opava	Kovoslužba	5SKT	CO2	2006	6/2025	06/2026	suterén kotelna
29	Opava, Vaškovo náměstí 9,10, OOP Opava	Kovoslužba	6PKT	prášek	2006	6/2025	V	suterén chodba
30	Opava, Rooseveltova 37, OSZBM,OPKPaE, SZKČ	Gloria	PDE6	prášek	2022	6/2025	6/2027	vstup
31	Opava, Rooseveltova 37, OSZBM,OPKPaE, SZKČ	Kodreta	S6	CO2	1989	6/2025	6/2029	1NP technologie
32	Opava, Rooseveltova 37, OSZBM,OPKPaE, SZKČ	Gloria	PDE6	prášek	2022	6/2025	6/2027	1NP chodba
33	Opava, Rooseveltova 37, OSZBM,OPKPaE, SZKČ	Haspo	GP 6xABC	prášek	2011	6/2025	6/2026	suterén
34	Opava, Rooseveltova 37, OSZBM,OPKPaE, SZKČ	Hastex	P6 Te	prášek	2007	6/2025	6/2026	suterén
35	Opava, Rooseveltova 37, OSZBM,OPKPaE, SZKČ	ETS	5LETS	CO2	1995	6/2025	6/2030	suterén kotelna
36	Opava, Rooseveltova 37, OSZBM,OPKPaE, SZKČ	Haspo	GP 6xABC	prášek	2011	6/2025	6/2026	garáž
37	Opava, Hrnčířská 17, ÚO Opava	HTB	P6F-S/ETS	prášek	2020	6/2025	6/2030	půda
38	Opava, Hrnčířská 17, ÚO Opava	Gloria	Pg6L	prášek	2016	6/2025	6/2029	vstup půda
39	Opava, Hrnčířská 17, ÚO Opava	Kovoslužba	6PKT	prášek	2006	6/2025	V	4NP chodba
40	Opava, Hrnčířská 17, ÚO Opava	Kovoslužba	6PKT	prášek	2006	6/2025	V	4NP chodba
41	Opava, Hrnčířská 17, ÚO Opava	Gloria	PDE6	prášek	2023	6/2025	6/2028	3NP chodba
42	Opava, Hrnčířská 17, ÚO Opava	Kodreta	S6	CO2	1986	6/2025	V	3NP chodba
43	Opava, Hrnčířská 17, ÚO Opava	Gloria	KSSST	CO2	2017	6/2025	6/2027	2NP chodba
44	Opava, Hrnčířská 17, ÚO Opava	Haspo	GP 6xABC	prášek	2011	6/2025	6/2026	2NP chodba
45	Opava, Hrnčířská 17, ÚO Opava	Kovoslužba	6PKT	prášek	2006	6/2025	V	1NP chodba
46	Opava, Hrnčířská 17, ÚO Opava	Gloria	PDE6	prášek	2023	6/2025	6/2028	1NP chodba
47	Opava, Hrnčířská 17, ÚO Opava	Kovoslužba	5SKT	CO2	2004	6/2025	6/2029	přízemí chodba
48	Opava, Hrnčířská 17, ÚO Opava	Gloria	PDE6	prášek	2018	6/2025	6/2028	suterén chodba
49	Opava, Hrnčířská 17, ÚO Opava	Haspo	GP 6xABC	prášek	2011	6/2025	6/2027	dieselagregát
50	Opava, Hrnčířská 22, ÚO Opava	Kovoslužba	6PKT	prášek	2006	6/2025	V	půda
51	Opava, Hrnčířská 22, ÚO Opava	Gloria	PDLE6	prášek	2016	6/2025	6/2026	4NP chodba
52	Opava, Hrnčířská 22, ÚO Opava	Gloria	PDE6	prášek	2016	6/2025	6/2026	3NP chodba
53	Opava, Hrnčířská 22, ÚO Opava	Kovoslužba	6PKT	prášek	2006	6/2025	V	3NP- chodba
54	Opava, Hrnčířská 22, ÚO Opava	Gloria	PDE6	prášek	2023	6/2025	6/2028	2NP EO
55	Opava, Hrnčířská 22, ÚO Opava	Gloria	PDE6	prášek	2023	6/2025	6/2028	2NP chodba
56	Opava, Hrnčířská 22, ÚO Opava	HTB	P6FS	prášek	2020	6/2025	6/2030	2NP archiv
57	Opava, Hrnčířská 22, ÚO Opava	Kodreta	S6	CO2	1990	6/2025	6/2027	1NP OIKT 142
58	Opava, Hrnčířská 22, ÚO Opava	Kodreta	S6	CO2	1990	6/2025	6/2028	1NP OIKT chodba
59	Opava, Hrnčířská 22, ÚO Opava	Kovoslužba	6PKT	prášek	2006	6/2025	V	1NP chodba
60	Opava, Hrnčířská 22, ÚO Opava	Gloria	KSSST	CO2	2019	6/2025	6/2029	1NP OIKT
61	Opava, Hrnčířská 22, ÚO Opava	Gloria	KSSST	CO2	2019	6/2025	6/2029	1NP OIKT
62	Opava, Hrnčířská 22, ÚO Opava	Gloria	PDE6	prášek	2023	6/2025	6/2028	1NP cely
63	Opava, Hrnčířská 22, ÚO Opava	Kovoslužba	6PKT	prášek	2006	6/2025	V	1NP cely
64	Opava, Hrnčířská 22, ÚO Opava	Gloria	PDE6	prášek	2023	6/2025	6/2028	suterén zbrojní sklad
65	Opava, Hrnčířská 22, ÚO Opava	Haspo	GP 6xABC	prášek	2011	6/2025	6/2030	suterén chodba
66	Opava, Hrnčířská 22, ÚO Opava	Gloria	PDE6	prášek	2018	6/2025	6/2028	suterén chodba
67	Opava, Hrnčířská 22, ÚO Opava	Gloria	P2G	prášek	2014	6/2025	6/2029	sklad
68	Opava, Hrnčířská 22, ÚO Opava	Gloria	P2G	prášek	2014	6/2025	6/2029	sklad
69	Opava, Hrnčířská 22, ÚO Opava	Gloria	P2G	prášek	2014	6/2025	6/2030	sklad
70	Opava, Hrnčířská 22, ÚO Opava	Gloria	P2G	prášek	2014	6/2025	6/2030	sklad
71	Opava, Tyršova 26, OHK-OV	Kovoslužba	5SKT	CO2	2006	6/2025	V	kotelna
72	Opava, Tyršova 26, OHK-OV	Gloria	PDE6	prášek	2023	6/2025	6/2028	2NP chodba
73	Opava, Tyršova 26, OHK-OV	Kovoslužba	6PKT	prášek	2006	6/2025	V	garáž cizina
74	Opava, Tyršova 26, OHK-OV	Gloria	PDE6	prášek	2016	6/2025	6/2029	garáž-DI
75	Opava, Tyršova 26, OHK-OV	Haspo	GP 6xABC	prášek	2011	6/2025	6/2027	1NP chodba
76	Opava, Tyršova 26, OHK-OV	Gloria	PDE6	prášek	2016	6/2025	06/2030	půda
77	Opava, Husova 204 - DI	Gloria	PDE6	prášek	2024	6/2025	6/2029	1.NP sklad 1.46
78	Opava, Husova 204 - DI	Gloria	PDE6	prášek	2024	6/2025	6/2029	1.NP šatna muži 1.53
79	Opava, Husova 204 - DI	Gloria	PDE6	prášek	2024	6/2025	6/2029	1.NP chodba
80	Opava, Husova 204 - DI	Gloria	PDE6	prášek	2024	6/2025	6/2029	1.NP chodba
81	Opava, Husova 204 - DI	Gloria	PDE6	prášek	2024	6/2025	6/2029	1.NP garáž 1.63
82	Opava, Husova 204 - DI	Gloria	PDE6	prášek	2024	6/2025	6/2029	1.NP myčka 1.65
83	Opava, Husova 204 - DI	Gloria	PDE6	prášek	2024	6/2025	6/2029	1.NP garáž 1.64

84	Opava, Husova 204 - DI	Gloria	KSSST	CO2	2019	6/2025	6/2029	2.NP TM 2.15
85	Opava, Husova 204 - DI	Gloria	KSSST	CO2	2019	6/2025	6/2029	1.NP CBS
86	Opava, Husova 204 - DI	Gloria	PDE6	prášek	2024	6/2025	6/2029	2.NP chodba
87	Opava, Husova 204 - DI	Gloria	PDE6	prášek	2024	6/2025	6/2029	2.NP chodba
88	Opava, Husova 204 - DI	Gloria	PDE6	prášek	2024	6/2025	6/2029	1.NP chodba
89	Opava, Husova 204 - DI	Gloria	PDE6	prášek	2024	6/2025	6/2029	1.NP technici
90	Hlučín, Dr. E.Beneše - OOP Hlučín	Haspo	GP 6xABC	prášek	2011	6/2025	6/2026	garáž č.1
91	Hlučín, Dr. E.Beneše - OOP Hlučín	Kodreta	S6	CO2	1990	6/2025	6/2029	garáž č.122
92	Hlučín, Dr. E.Beneše - OOP Hlučín	Gloria	KSSST	CO2	2025		6/2030	kotelna
93	Hlučín, Dr. E.Beneše - OOP Hlučín	HTB	P6FS	prášek	2020	6/2025	6/2030	suterén chodba
94	Hlučín, Dr. E.Beneše - OOP Hlučín	HTB	P6FS	prášek	2020	6/2025	6/2030	suterén chodba
95	Hlučín, Dr. E.Beneše - OOP Hlučín	Haspo	GP 6xABC	prášek	2011	6/2025	6/2030	spisovna
96	Hlučín, Dr. E.Beneše - OOP Hlučín	Haspo	GP 6xABC	prášek	2011	6/2025	6/2026	zbrojní sklad
97	Hlučín, Dr. E.Beneše - OOP Hlučín	Gloria	KSSST	CO2	2018	6/2025	6/2028	1NP technologie
98	Hlučín, Dr. E.Beneše - OOP Hlučín	Gloria	PDE6	prášek	2023	6/2025	6/2028	2NP chodba
99	Hlučín, Dr. E.Beneše - OOP Hlučín	Hastex	P6T	prášek	2007	6/2025	6/2028	recepce
100	Hradec nad Moravicí, Lidická 316, OOP Hradec n. Mor.	Kovoslužba	6PKTC	prášek	2006	6/2025	V	1NP chodba
101	Hradec nad Moravicí, Lidická 316, OOP Hradec n. Mor.	Gloria	PDE6	prášek	2023	6/2025	6/2028	1PP vstup
102	Hradec nad Moravicí, Lidická 316, OOP Hradec n. Mor.	Kovoslužba	KTO5	CO2	1998	6/2025	6/2029	1PP kotelna
103	Hradec nad Moravicí, Lidická 316, OOP Hradec n. Mor.	Haspo	GP 6xABC	prášek	2011	6/2025	6/2030	garáž
104	Kravaře, Bezručova 102, OOP Kravaře	Gloria	PDE6	prášek	2023	6/2025	6/2028	dozorčí služba
105	Kravaře, Bezručova 102, OOP Kravaře	Gloria	PDE6	prášek	2023	6/2025	6/2028	suterén chodba
106	Kravaře, Bezručova 102, OOP Kravaře	Haspo	GP 6xABC	prášek	2008	6/2025	6/2027	zbrojní sklad
107	Kravaře, Bezručova 102, OOP Kravaře	Haspo	GP6+ABC	prášek	2011	6/2025	6/2026	garáž
108	Kravaře, Bezručova 102, OOP Kravaře	Gloria	KSSST	CO2	2017	6/2025	6/2027	technologie č.107
109	Kravaře, Bezručova 102, OOP Kravaře	Gloria	KSSST	CO2	2018	6/2025	6/2028	1NP chodba
110	Velké Heraltice, Družstevní 41- OOP Velké Heraltice	SIEL	RaimaP6	prášek	2008	6/2025	6/2028	recepce
111	Velké Heraltice, Družstevní 41- OOP Velké Heraltice	Haspo	GP 6xABC	prášek	2011	6/2025	6/2026	1PP chodba
112	Velké Heraltice, Družstevní 41- OOP Velké Heraltice	HTB	P6FS	prášek	2020	6/2025	6/2030	1PP chodba
113	Velké Heraltice, Družstevní 41- OOP Velké Heraltice	Haspo	GP 6xABC	prášek	2011	6/2025	6/2029	1NP chodba
114	Velké Heraltice, Družstevní 41- OOP Velké Heraltice	Gloria	KSSST	CO2	2018	6/2025	6/2027	kotelna
115	Velké Heraltice, Družstevní 41- OOP Velké Heraltice	Kovoslužba	6PKT	prášek	2006	6/2025	V	garáž č. 103
116	Velké Heraltice, Družstevní 41- OOP Velké Heraltice	Gloria	PDE6	prášek	2023	6/2025	6/2028	garáž č.102
117	Velké Heraltice, Družstevní 41- OOP Velké Heraltice	Kovoslužba	6PKT	prášek	2006	6/2025	V	garáž č.101
118	Velké Heraltice, Družstevní 41- OOP Velké Heraltice	Tepostop	PG2LE	prášek	2008	6/2025	6/2030	garáž č.101
119	Velké Heraltice, Družstevní 41- OOP Velké Heraltice	Gloria	P2GM	prášek	2017	6/2025	6/2027	dozorčí služba
120	Vítkov, Komenského 137, OOP Vítkov	Gloria	PDE6	prášek	2023	6/2025	6/2028	služební vstup
121	Vítkov, Komenského 137, OOP Vítkov	Kovoslužba	KTO5	CO2	2002	6/2025	6/2027	kotelna
122	Vítkov, Komenského 137, OOP Vítkov	Haspo	GP 6xABC	prášek	2008	6/2025	6/2027	sklep
123	Vítkov, Komenského 137, OOP Vítkov	Kovoslužba	6PKT	prášek	2006	6/2025	V	garáž
124	Vítkov, Komenského 137, OOP Vítkov	HTB	P6FS	prášek	2020	6/2025	6/2030	spisovna
125	Vítkov, Komenského 137, OOP Vítkov	Haspo	GP 6xABC	prášek	2008	6/2025	6/2028	sklep, před spisovnou
126	Vítkov, Komenského 137, OOP Vítkov	Hastex	P6Th	prášek	2009	6/2025	6/2029	čekárna
127	Vítkov, Komenského 137, OOP Vítkov	Hastex	P6Th	prášek	2009	6/2025	6/2030	hovorna
128	Vítkov, Komenského 137, OOP Vítkov	Gloria	PDE6	prášek	2023	6/2025	6/2028	schodiště
129	Vítkov, Komenského 137, OOP Vítkov	Gloria	PDE6	prášek	2023	6/2025	6/2028	schodiště
130	Vítkov, Komenského 137, OOP Vítkov	Gloria	PDE6	prášek	2022	6/2025	6/2027	1NP schodiště
131	Vítkov, Komenského 137, OOP Vítkov	Haspo	GP 6xABC	prášek	2011	6/2025	6/2030	u půdy
132	Vítkov, Komenského 137, OOP Vítkov	Gloria	PDE6	prášek	2016	6/2025	6/2029	půda č.27

Poř. číslo	UMÍSTĚNÍ	Výrobce RHP	Typové označení	Velikost	Rok výroby	Datum poslední kontroly provozu schopnosti RHP	Datum nejbližší periodické zkoušky RHP
1	sklad TOV	Beta	P2Beta	2	2015	06/2025	06/2030
2	sklad TOV	Beta	P2Beta	2	2023	06/2025	06/2028
3	sklad TOV	Gloria	P2G	2	2017	06/2025	06/2028
4	sklad TOV	Beta	P2Beta	2	2014	06/2025	06/2029
5	sklad TOV	Gloria	P2G	2	2018	06/2025	06/2028
6	B 200777 - OPKPE-Opava, Rooseveltova 37	HTB	P2F	2	2020	06/2025	06/2030
7	B 209230	Hastex	PR2e	2	2021	06/2025	06/2026
8	B 211030	Červinka	P2če	2	2022	06/2025	06/2027
9	B 205783	Beta	P2Beta	2	2019	06/2025	06/2029
10	B 205085	Haspo	GP1+ABC	1	2019	06/2025	06/2029
11	B 205761 - SZKČ - Opava, Rooseveltova 37	Haspo	GP1+ABC	1	2019	06/2025	06/2029
12	B 204936	HTB	P2F	2	2019	06/2025	06/2030
13	B 79923 - OSP Opava, Hrnčířská 17	Červinka	P2če	2	2014	06/2025	06/2027
14	B 77219	Tepostop	PG2le	2	2006	06/2025	V
15	B 210416 - OKT, Opava, Hrnčířská 22	Gloria	P2G	2	2014	06/2025	06/2029
16	B 210579 - OHS, Opava- Vávrovce, Obecní 258/11	Hastex	PR2e	2	2021	06/2025	06/2030
17	B 212203	Červinka	P2če	2	2023	06/2025	06/2030
18	B 212204	Červinka	P2če	2	2023	06/2025	06/2028
19	B 206005	Beta	P2Beta	2	2019	06/2025	06/2027
20	B 206010	Beta	P2Beta	2	2019	06/2025	06/2030
21	B 206533	Beta	P2Beta	2	2019	06/2025	06/2029
22	B 79930	Beta	P2Beta	2	2019	06/2025	06/2030
23	B 214356	Beta	P2Beta	2	2024	02/2026	03/2031
24	B 214355	Beta	P2Beta	2	2024	02/2026	02/2031
25	B 214069 - SKPV OK1, Opava-Hrnčířská 17	Tepostop	PG 1le	1	2025		06/2030
26	B 203024	Tepostop	PG1le	1	2017	06/2025	06/2027
27	B 72856	Tepostop	PG1le	1	2012	06/2025	06/2029
28	B 214068 - SKP-OK2, Opava, Hrnčířská 17	Tepostop	PG1le	1	2025	06/2025	06/2030
29	B 76940 - OHK, Opava, Hrnčířská 22	Tepostop	PG2le	2	2010	06/2025	06/2030
30	B 203025	Tepostop	PG1le	1	2017	06/2025	06/2027
31	B 203038	Tepostop	PG1le	1	2017	06/2025	06/2027
32	B 213305 - OOP Opava, Vaškovo nám.9,10	Červinka	P2če	2	2024	06/2025	06/2029
33	B 206076	HTB	P2F	2	2019	06/2025	06/2026
34	B 211026	Červinka	P2F	2	2022	06/2025	06/2027
35	B 209191	Hastex	PR2e	2	2021	06/2025	06/2026
36	B 205092	Haspo	GP1xABC	1	2019	06/2025	06/2029
37	B 208674	Hastex	PR2e	2	2021	06/2025	06/2026
38	B 210588	Hastex	PR2e	2	2021	06/2025	06/2026
39	B 208669	Hastex	PR2e	2	2021	06/2025	06/2026
40	B 209216 - DI Opava, Husova 204	Tepostop	PG2le	2	2006	06/2025	V
41	B 203017	Tepostop	PG1le	1	2017	06/2025	06/2027

42	B 200616	Tepostop	PG1le	1	2012	06/2025	06/2027
43	B 209800	KZWM	P2F/PRO	2	2021	06/2025	06/2026
44	B 205786	Beta	P2Beta	2	2019	06/2025	06/2030
45	B 206751	KZWM	P2F/PRO	2	2020	06/2025	06/2030
46	B 211027 - OOP Vítkov, Komenského 137	Červinka	P2Če	2	2022	06/2025	06/2027
47	B 208672	Hastex	PR2e	2	2021	06/2025	06/2026
48	B 212206	Červinka	P2Če	2	2023	06/2025	06/2028
49	B 209204 - OOP Hlučín, Dr. E. Beneše 217/6	Beta	P2Beta	2	2019	06/2025	06/2029
50	B 209184	Hastex	PR2e	2	2021	06/2025	06/2026
51	B 212205	Červinka	P2Če	2	2023	06/2025	06/2028
52	B 205089	Hastex	PR2e	2	2021	06/2025	06/2026
53	B 208670	Hastex	PR2e	2	2021	06/2025	06/2029
54	sklad	Hastex	PR2e	2	2021	06/2025	06/2026
55	B 208673 - OOP Kravaře, Bezručova 102	Beta	P2beta	2	2019	06/2025	06/2029
56	B 211028	Červinka	P2Če	2	2022	06/2025	06/2027
57	B 209178	Hastex	PR2e	2	2021	06/2025	06/2026
58	B 208671- PS Hradec nad Moravicí, Lidická 316	Hastex	PR2e	2	2021	06/2025	06/2026
59	B 208674	Hastex	PR2e	2	2021	06/2025	06/2026
60	B 209194 - OOP Velké Heraltice, Družstevní 41	Hastex	PR2e	2	2021	06/2025	06/2026
61	B 211029	Červinka	P2Če	2	2022	06/2025	06/2027
62	B 208675	Hastex	P2Če	2	2021	06/2025	06/2026

P.č.	Adresa objektu, umístění	Označení	Datum poslední kontroly provozu schopnosti hydrantu	Doplňující údaje
1	Opava, ul.Hrnčířská č.17	C52	6/2025	5.NP chodba
2	Opava, ul.Hrnčířská č.17	C52	6/2025	5.NP chodba
3	Opava, ul.Hrnčířská č.17	C52	6/2025	4.NP chodba
4	Opava, ul.Hrnčířská č.17	C52	6/2025	4.NP chodba
5	Opava, ul.Hrnčířská č.17	C52	6/2025	3.NP chodba
6	Opava, ul.Hrnčířská č.17	C52	6/2025	3.NP chodba
7	Opava, ul.Hrnčířská č.17	C52	6/2025	2.NP chodba
8	Opava, ul.Hrnčířská č.17	C52	6/2025	2.NP chodba
9	Opava, ul.Hrnčířská č.17	C52	6/2025	1.NP- chod.býv.jidelna
10	Opava, ul.Hrnčířská č.17	C52	6/2025	1.NP - u výtahu vlevo
11	Opava, ul.Hrnčířská č.17	C52	6/2025	1.PP
12	Opava, ul.Hrnčířská č.17	C52	6/2025	1.PP
13	Hlučín, ul. Dr.E.Beneše č.6	D25	6/2025	2.NP chodba
14	Hlučín, ul. Dr.E.Beneše č.6	D25	6/2025	1.NP chodba
15	Hlučín, ul. Dr.E.Beneše č.6	D25	6/2025	1.PP chodba
16	Opava, ul.Husova 204	D25	6/2025	garáž
17	Opava, ul.Husova 204	D25	6/2025	2.NP chodba
18	Opava, ul.Husova 204	D25	6/2025	1.NP chodba

Tabulka č.4 Souhrn - celkový počet H a RHP

Počet	RHP v objektech	132
počet	POHP v objektech	0
Počet	RHP ve vozidlech	62
Počet	hydrantů	18

## SEZNAM OBJEKTŮ KŘP MSK, RZ ČELADNÁ

Zodpovědná osoba  
PŘEHLED ROZMÍSTĚNÍ HP V OBJEKTECH

Poř. číslo	Adresa objektu, umístění	Výrobce	Označení	Druh hasiva	Výrobní číslo/rok výroby nebo rok výroby	Datum poslední kontroly provozu schopnosti HP	Datum nejzazší periodické (tlakové) zkoušky HP	Doplňující údaje
1	Čeladná, RZ Cyrilka	Haspo	GP6xABC	Prášek	140438/07	08/2025	08/2027	stravovací budova 2 NP
2	Čeladná, RZ Cyrilka	Haspo	GP6xABC	Prášek	138644/07	08/2025	08/2027	stravovací budova 1 NP
3	Čeladná, RZ Cyrilka	Haspo	GP6xABC	Prášek	138147/07	08/2025	08/2027	chatka č. 10
4	Čeladná, RZ Cyrilka	Haspo	GP6xABC	Prášek	140424/07	08/2025	08/2027	chatka č. 1
5	Čeladná, RZ Cyrilka	Haspo	GP6xABC	Prášek	140399/07	08/2025	08/2027	chatka č. 2
6	Čeladná, RZ Cyrilka	Haspo	GP6xABC	Prášek	138650/07	08/2025	08/2027	chatka č. 11
7	Čeladná, RZ Cyrilka	Haspo	GP6xABC	Prášek	140389/07	08/2025	08/2027	chatka č. 3
8	Čeladná, RZ Cyrilka	Haspo	GP6xABC	Prášek	140451/07	08/2025	08/2027	chatka č. 12
9	Čeladná, RZ Cyrilka	Haspo	GP6xABC	Prášek	138590/07	08/2025	08/2027	chatka č. 4
10	Čeladná, RZ Cyrilka	Haspo	GP6xABC	Prášek	139826/07	08/2025	08/2027	chatka č. 5
11	Čeladná, RZ Cyrilka	Haspo	GP6xABC	Prášek	140453/07	08/2025	08/2027	chatka č. 6
12	Čeladná, RZ Cyrilka	Haspo	GP6xABC	Prášek	139863/07	08/2025	08/2027	chatka č. 7
13	Čeladná, RZ Cyrilka	Haspo	GP6xABC	Prášek	139777/07	08/2025	08/2027	chatka č. 8
14	Čeladná, RZ Cyrilka	Haspo	GP6xABC	Prášek	140458/07	08/2025	08/2027	chatka č. 9

## PŘEHLED ROZMÍSTĚNÍ HYDRANTŮ

Poř. číslo	Adresa objektu	Označení	Počet hydrantů	Datum poslední kontroly provozu schopnosti hydrantu
1	RZ CYRILKA ČELADNÁ	D25	1	10/2023

Tabulka č.4 Souhrn - celkový počet H a RHP

Počet RHP v objektech	14
počet POHP v objektech	0
Počet RHP ve vozidlech	0
Počet hydrantů	1

Revize hasicích přístrojů a hydrantů na období 2026 - 2027

### Oprávnění k předkládání dílčích objednávek

Níže uvedení zaměstnanci KŘP Msk jsou oprávněni předkládat dílčí (písemné) objednávky na provádění prací - kontroly a periodické zkoušky hasicích přístrojů v objektech a vozidlech KŘP Msk a hydrantů v objektech KŘP Msk na období 2026 - 2027

**Jméno a příjmení**

**Služební zařazení**

**Kontakt**

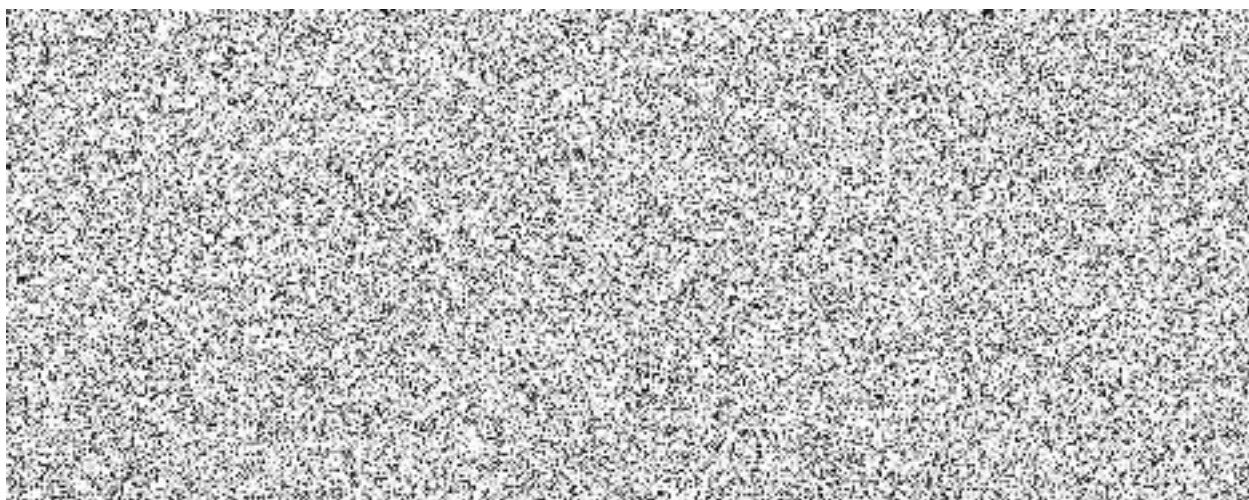

Adresy pro doručování faktur: Datová schránka: n5hai7v

ÚO Bruntál: KŘP Msk, ÚO Bruntál, Ekonomické oddělení Bruntál, Partyzánská 9, 792 01 Bruntál

ÚO Frýdek - Místek: KŘP Msk, ÚO Frýdek - Místek, Ekonomické oddělení Frýdek – Místek, Beskydská 2061, 738 19 Frýdek – Místek

ÚO Karviná: KŘP Msk, ÚO Karviná, Ekonomické oddělení Karviná, Havířská 1511/26, 735 06 Karviná-Nové Město

ÚO Nový Jičín: KŘP Msk, ÚO Nový Jičín, Ekonomické oddělení Nový Jičín, Svatopluka Čecha 1727/11, 741 11 Nový Jičín

ÚO Opava: KŘP Msk, ÚO Opava, Ekonomické oddělení Opava, Hrnčířská 22, 746 25 Opava

MŘ Ostrava: Městské ředitelství Ostrava, Na Hradbách 23, 702 00 Ostrava

KŘP Ostrava a ŠPS Frýdek – Místek a Těrlicko: KŘP Msk, 30. dubna 1682/24, 702 00 Ostrava

REKREAČNÍ ZAŘÍZENÍ CYRILKA ČELADNÁ: KŘP Msk, 30. dubna 1682/24, 702 00 Ostrava