

## VÝKAZ DOSAVADNÍHO A NOVÉHO STAVU ÚDAJŮ KATASTRU NEMOVITOSTÍ

| Dosavadní stav                |                |                |              |                | Nový stav                     |                      |                        |              |                |                |                    |  |             |   |               |   |    |   |
|-------------------------------|----------------|----------------|--------------|----------------|-------------------------------|----------------------|------------------------|--------------|----------------|----------------|--------------------|--|-------------|---|---------------|---|----|---|
| Označení pozemku parc. číslem | Výměra parcely |                | Druh pozemku | Způsob využití | Označení pozemku parc. číslem | Výměra parcely       |                        | Druh pozemku | Typ stavby     | Způsob využití | Zpús. určení výměr | Porovnání se stavem evidence právních vztahů |             |   |               |   |    |   |
|                               | ha             | m <sup>2</sup> |              |                |                               | ha                   | m <sup>2</sup>         |              |                |                |                    | Číslo listu vlastnictví                      | Výměra dílu |   | Označení dílu |   |    |   |
|                               |                |                |              |                |                               | katastru nemovitostí | dřívější poz. evidenci | ha           | m <sup>2</sup> |                |                    |  |             |   |               |   |    |   |
| 2674/3                        | 52             | 82             | travní p.    |                | 2674/3                        | 52                   | 20                     | travní p.    |                |                | 2                  |  |             |   |               |   |    |   |
|                               |                |                |              |                | 2674/14                       | 1                    | 96                     | travní p.    |                |                |                    | 2674/3                                       |             | 1 |               |   | 62 | b |
|                               |                |                |              |                |                               |                      |                        |              |                |                | 2                  | 2674/5                                       |             | 1 |               | 1 | 34 | a |
|                               |                |                |              |                |                               |                      |                        |              |                |                |                    |  |             |   |               |   |    |   |
| 2674/5                        | 1              | 03             | 58           | travní p.      | 2674/5                        | 1                    | 02                     | 24           | travní p.      |                | 2                  |  |             |   |               |   |    |   |
|                               | 1              | 56             | 40           |                |                               | 1                    | 56                     | 40           |                |                |                    |  |             |   |               |   |    |   |

Seznam souřadnic (S-JTSK) :

Souřadnice pro zápis do KN

| Číslo bodu | Y         | X         | kk | Poznámka |
|------------|-----------|-----------|----|----------|
| 1442-4     | 874014.39 | 994944.20 | 3  | dř.kolík |
| 1442-5     | 874008.15 | 994970.32 | 3  | sl.plotu |
| 1442-15    | 873980.16 | 994964.60 | 3  | sl.plotu |
| 1512-225   | 873990.37 | 994955.96 | 3  | dř.kolík |
| 1          | 874009.64 | 994964.10 | 3  | dř.kolík |
| 2          | 873981.39 | 994957.47 | 3  | dř.kolík |
| 3          | 873989.84 | 994959.45 | 3  | dř.kolík |

Údaje o BPEJ k parcelám nového stavu dle tohoto geometrického plánu budou převzaty z RÚIAN a jsou po dobu do příslušného zápisu do katastru dostupné v aplikaci Nahlížení do KN na adrese <https://nahlizeniidokn.cuzk.gov.cz> v části Informace z katastrálního území.

| <b>GEOMETRICKÝ PLÁN pro rozdělení pozemku</b>  | Geometrický plán ověřil autorizovaný zeměměřický inženýr:  | Stejnopis ověřil autorizovaný zeměměřický inženýr:  |  |
|--|--|---|--|
|  |  | Jméno, příjmení: <b>Ing. Miroslav Sirotek</b>   | Jméno, příjmení:   |
|  |  | Číslo položky rejstříku autorizovaných zeměměřických inženýrů: <b>852</b>                                       | Číslo položky rejstříku autorizovaných zeměměřických inženýrů: |
|  |  | Dne: <b>7.1.2026</b> Číslo: <b>203/2026</b>   | Dne:      Číslo:   |
|  | Náležitostmi a přesností odpovídá právním předpisům.   | Tento stejnopis odpovídá geometrickému plánu v elektronické podobě uloženému v dokumentaci katastrálního úřadu. |  |
| Vyhovitel: <b>Geodetické služby - Radek Landl Vítězná 2267 Sokolov 356 01</b><br>Číslo plánu: <b>3050-23/2026</b><br>Okres: <b>Sokolov</b><br>Obec: <b>Kraslice</b><br>Kat. území: <b>Kraslice</b><br>Mapový list: <b>KMD, Kr 9-7/14</b><br>Dosavadním vlastníkům pozemků byla poskytnuta možnost seznámit se v terénu s průběhem navrhovaných nových hranic, které byly označeny předepsaným způsobem.<br><br><b>viz.seznam souřadnic</b> | Katastrální úřad souhlasí s očíslováním parcel.<br><br><b>Ing. Doris Langmaierová</b><br>KU pro Karlovarský kraj<br>KP Sokolov<br>PGP-20/2026-409<br>2026.01.13 07:12:41 +01'00' | Ověření stejnopisu geometrického plánu v listinné podobě.   |  |

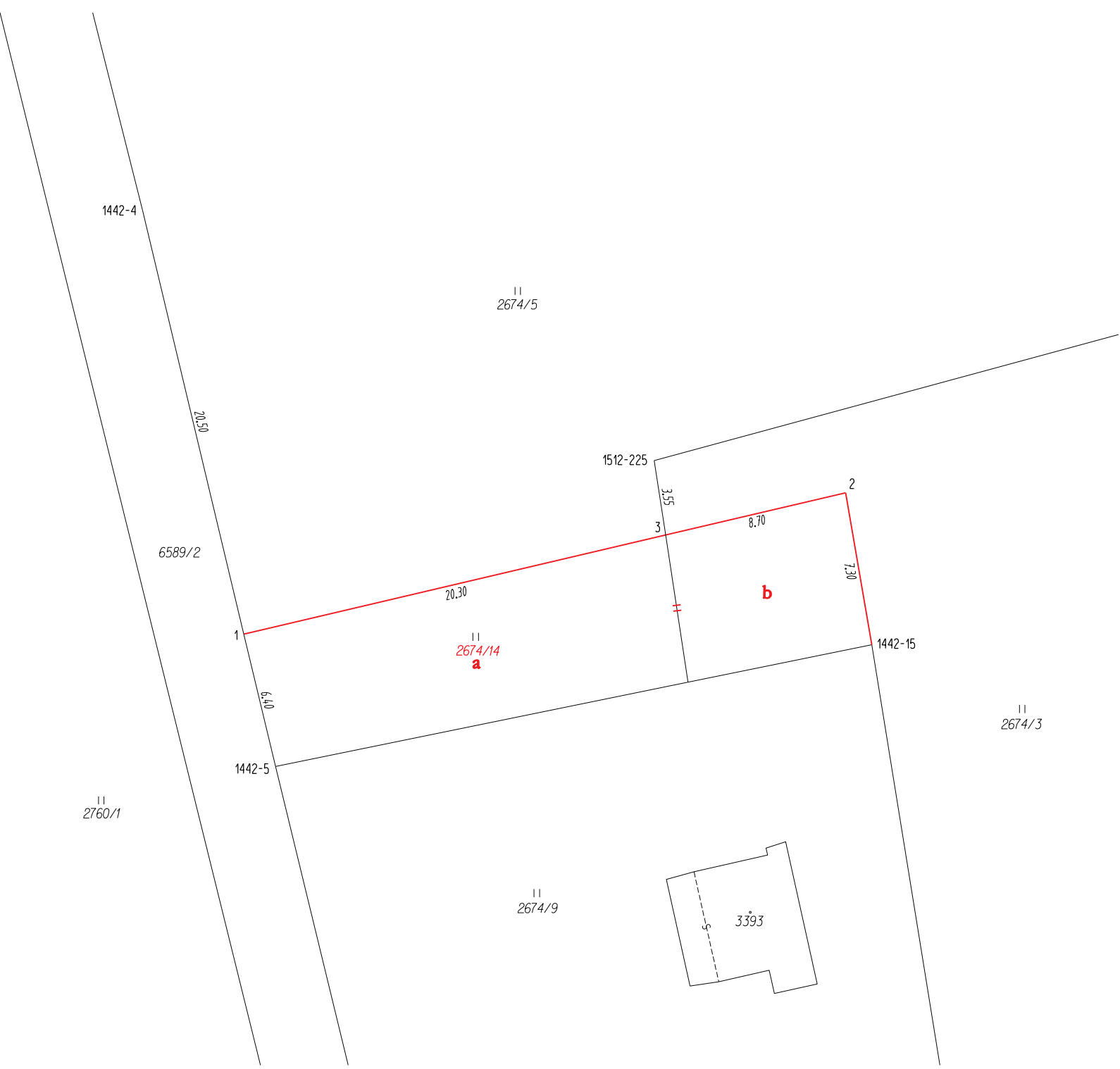

1442-4

II  
2674/5

20.50

1512-225

3.55

2

6589/2

3

8.70

20.30

7.30

**b**

1

II  
2674/14  
**a**

1442-15

6.40

II  
2674/3

1442-5

II  
2760/1

II  
2674/9

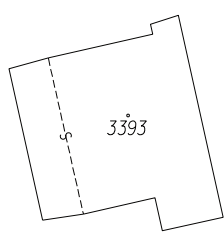

3393