

Centrum pro regionální rozvoj České Republiky

se sídlem: Argentinská 1610/4, Praha 7, 170 00
zastoupená: Ing. Petrem Štěpánkem, Ph.D., generálním ředitelem
IČO: 04 09 53 16
bankovní spojení: Česká národní banka
číslo účtu: 236021/0710
ID datové schránky: mt6427q
(dále jen „**Účastník**“)

a

T-Mobile Czech Republic a.s.

zaps. v obchodním rejstříku vedeném Městským soudem v Praze v odd B vl: 3787
se sídlem: Tomíčkova 2144/1, Chodov, 148 00 Praha 4
zastoupená: Štěpánem Čekalem, na základě pověření
IČO: 64949681
DIČ: CZ64949681
bankovní spojení: Komerční banka, a.s., číslo účtu: 19-2235210247/0100
ID datové schránky: ygwch5i
na straně druhé (dále jen „**Poskytovatel**“)

(Účastník a Poskytovatel dále též jednotlivě jen jako „**Smluvní strana**“ nebo společně jako „**Smluvní strany**“)

ve smyslu ust. § 1746 odst. 2 zákona č. 89/2012 Sb., občanský zákoník, ve znění pozdějších předpisů (dále jen „**Občanský zákoník**“) a v návaznosti na zákon č. 134/2016 Sb., o zadávání veřejných zakázek, ve znění pozdějších předpisů (dále jen „**ZZVZ**“), uzavírají dále uvedeného dne, měsíce a roku za níže uvedených podmínek tuto

SMLOUVU O POSKYTOVÁNÍ MOBILNÍCH TELEKOMUNIKAČNÍCH SLUŽEB

(dále jen „**Smlouva**“)

PREAMBULE

Smlouva je uzavírána na základě výsledku zadávacího řízení centralizované veřejné zakázky uveřejněné ve Věstníku veřejných zakázek pod evidenčním číslem VZ Z2026-012276 s názvem „**Mobilní hlasové a datové služby**“ (dále jen „**Veřejná zakázka**“) (to vše dále jen jako „**Zadávací řízení**“), kdy nabídka Poskytovatele byla vybrána jako ekonomicky nejvýhodnější.

1. PŘEDMĚT SMLOUVY

- 1) Účelem této Smlouvy je zajištění hlasových a datových telekomunikačních služeb prostřednictvím GSM (Global System for Mobile Communications) síť Poskytovatele dle aktuálních potřeb Účastníka.
- 2) Předmětem Smlouvy je oprávnění Účastníka vyzvat Poskytovatele postupem uvedeným v čl. 2 Smlouvy k poskytování služeb a závazek Poskytovatele poskytovat pro Účastníka požadované hlasové a datové telekomunikační služby, kterými se rozumí zejména:



- a) zajištění mobilních hlasových služeb, vč. možnosti aktivace a deaktivace roamingu mobilních hlasových služeb na telefonních číslech Účastníka (dále jen „**Telefonní číslo**“ nebo „**Telefonní čísla**“) dle požadavku Účastníka (dále jen „**Mobilní hlasové služby**“),
 - b) zajištění mobilních datových služeb, které budou přidruženy k hlasovým službám, tj. internet v mobilním telefonu, vč. možnosti aktivace a deaktivace roamingu internetu v mobilním telefonu na Telefonních číslech dle požadavku Účastníka (dále jen „**Mobilní přidružené datové služby**“),
 - c) zajištění mobilních datových služeb, které nebudou přidruženy k hlasovým službám, tj. mobilní internet, vč. možnosti aktivace a deaktivace roamingu mobilního internetu na Telefonních číslech dle požadavku Účastníka (dále jen „**Mobilní nepřidružené datové služby**“),
(to vše dále jen „**Služby**“), přičemž podrobná specifikace Služeb je uvedena v Příloze č. 1 Smlouvy a Poskytovatel se zavazuje poskytovat Služby za podmínek a v rozsahu uvedeném ve Smlouvě a jejích přílohách.
- 3) Součástí poskytování Služeb uvedených v odst. 2 tohoto článku je rovněž:
 - a) zajištění potřebného rozsahu Telefonních čísel, a
 - b) zabezpečení zákaznického servisu a podpory (dále jen „**Zákaznický servis a podpora**“) za podmínek stanovených v Příloze č. 1 Smlouvy bod 3.
 - 4) Za řádně a včas poskytnuté Služby se Účastník zavazuje zaplatit Poskytovateli Cenu za Služby dle čl. 3 Smlouvy.
 - 5) Součástí poskytování Služeb je také závazek Poskytovatele zajistit na žádost Účastníka přenositelnost stávajících Telefonních čísel v souladu se zákonem č. 127/2005 Sb., o elektronických komunikacích a o změně některých souvisejících zákonů, ve znění pozdějších předpisů (dále jen „**Zákon o elektronických komunikacích**“), (to vše dále jen „**Migrace Telefonních čísel**“), přičemž za jeden kalendářní týden lze ze strany Účastníka požadovat Migraci Telefonních čísel v maximálním rozsahu 1500 (slovy: tisíc pět set) Telefonních čísel, nedohodne-li se Účastník s Poskytovatelem jinak. Migraci Telefonních čísel provede Poskytovatel bezplatně.
 - 6) Poskytování Služeb, na které dopadá Zákon o elektronických komunikacích, je Poskytovatel povinen poskytovat Účastníkovi minimálně v kvalitě vyžadované Zákonem o elektronických komunikacích, nestanoví-li Smlouva nebo Výzva vyšší požadavky.

2. DOBA A ZPŮSOB PLNĚNÍ

- 1) Poskytování Služeb vymezených v čl. 1 Smlouvy bude probíhat v režimu 24 hodin denně, 7 dní v týdnu a za podmínek § 61 odst. 1 Zákona o elektronických komunikacích. Jednotlivé Služby budou poskytovány na základě písemné výzvy Účastníka k zahájení poskytování Služeb zaslané Kontaktní osobě Poskytovatele ze strany příslušné Kontaktní osoby Účastníka (dále jen „**Výzva**“) a písemným potvrzením přijetí Výzvy ze strany Kontaktní osoby Poskytovatele (dále jen „**Potvrzení**“), není-li v Příloze č. 1 Smlouvy stanoven jiný způsob zahájení poskytování Služeb.
- 2) Poskytovatel bere na vědomí, že Služby budou poskytovány ve vztahu k jednotlivým Telefonním číslům, a to buď k novému Telefonnímu číslu, přidělenému Poskytovatelem na základě SIM (Subscriber Identity Module) / eSIM (embedded SIM) karty (dále jen „**SIM karta**“) dodané Poskytovatelem na žádost Kontaktní osoby, nebo ke stávajícímu Telefonnímu číslu již užívanému Účastníkem, přičemž se jedná i o Telefonní čísla vedená doposud u odlišných poskytovatelů hlasových a datových telekomunikačních služeb. Dodání nových SIM karet dle věty první tohoto odstavce provede Poskytovatel bezplatně.
- 3) V rámci poskytování Služeb se Poskytovatel zavazuje, v případě stávajících Telefonních čísel Účastníka vedených doposud u odlišných poskytovatelů hlasových a datových telekomunikačních služeb, zajistit Migraci Telefonních čísel, a to na základě žádosti příslušné Kontaktní osoby Účastníka, která bude součástí Výzvy. Poskytovatel se zavazuje provést Migraci Telefonních čísel způsobem a ve lhůtě stanovené Zákonem o elektronických komunikacích a v souladu se související platnou legislativou v dané oblasti.
- 4) V rámci poskytování Služeb se Poskytovatel dále zavazuje, v případě nutnosti výměny stávající SIM karty za novou SIM kartu (např. z technických důvodů) za účelem řádného poskytování Služeb, zajistit výměnu stávající SIM karty za novou technicky odpovídající SIM kartu a zároveň zajistit

bezplatné přenesení dat ze stávajících SIM karet na nové SIM karty. Výměnu SIM karty dle věty první tohoto odstavce provede Poskytovatel bezplatně.

- 5) Za písemné zaslání Výzvy dle odst. 1 tohoto článku se považuje i zaslání Výzvy prostřednictvím elektronické pošty na adresu Kontaktní osoby Poskytovatele nebo prostřednictvím elektronického objednávkového systému provozovaného Poskytovatelem (dále jen „eShop“). Poskytovatel provádí Potvrzení formou vymezenou ve Výzvě, nebo analogicky formou, kterou mu byla Výzva doručena, pokud není ve Výzvě forma vymezena. Potvrzení je učiněno okamžikem jeho doručení Účastníkoví.
- 6) Výzva musí obsahovat minimálně tyto náležitosti:
 - a) identifikační údaje příslušného Účastníka a Poskytovatele,
 - b) Telefonní číslo, na které budou Služby poskytovány (nebo požadavek na přidělení nového Telefonního čísla), případně požadavek na dodání nové SIM karty ve smyslu čl. 2 odst. 2 Smlouvy,
 - c) den, kterým se požaduje zahájení poskytování Služeb, který v případě, že jde o nově poskytovanou Službu, bude stanoven nejdříve 15. den ode dne doručení Potvrzení, nedohodnou-li se Smluvní strany jinak; tato lhůta se nepoužije pro případ Služeb k Telefonním číslům registrovaným u Poskytovatele ke dni účinnosti Smlouvy, kdy ve vztahu k takovým Telefonním číslům nesmí být den zahájení poskytování Služeb stanoven dříve, než na den následující po dni ukončení dosavadních smluvních vztahů dle čl. 8 odst. 10 Smlouvy,
 - d) případný požadavek na Migraci Telefonních čísel, tj. jedná se o stávající Telefonní číslo vedené na jiného poskytovatele hlasových a datových služeb,
 - e) specifikaci objednávaných Služeb,
 - f) jméno a podpis příslušné Kontaktní osoby Účastníka, přičemž za podpis se považuje rovněž přihlášení do eShopu udělenými přístupovými údaji.
- 7) Poskytovatel učiní Potvrzení nejpozději do 3 (tří) pracovních dnů ode dne doručení Výzvy, případně v téže lhůtě zašle žádost o doplnění či upřesnění údajů v případě, že Výzva nebude obsahovat náležitosti dle odst. 6 tohoto článku. Potvrzením Poskytovatel vyjadřuje souhlas s obsahem Výzvy a stvrzuje, že nepožaduje její doplnění či upřesnění a jako takovou ji akceptuje. Požádá-li Poskytovatel o doplnění či upřesnění údajů z důvodu, že Výzva nebude splňovat náležitosti dle odst. 6 tohoto článku, staví se lhůta pro Potvrzení a pro potvrzení doplněné či upřesněné Výzvy se použije obdobně postup podle tohoto odstavce.
- 8) Poskytovatel se zavazuje poskytovat Služby dle specifikace konkrétní Výzvy a za podmínek stanovených ve Smlouvě, zejm. za podmínek stanovených v Příloze č. 1 Smlouvy a zahájit jejich poskytování dnem zahájení poskytování Služeb dle odst. 6 písm. c) tohoto článku.
- 9) Účastník je oprávněn požadovat ukončení poskytování jednotlivé Služby (až do úrovně každého jednotlivého Telefonního čísla), a to postupem stanoveným pro zaslání Výzvy podle odst. 1, 5 a 6 tohoto článku. Poskytovatel je povinen ukončit poskytování Služby ve stanoveném termínu. Pokud Poskytovatel poskytování Služby v daném termínu neukončí, výslovně souhlasí, že následné Služby jsou z jeho strany poskytovány zdarma.
- 10) V případě požadavku na aktivaci či deaktivaci roamingu v rámci poskytování Služeb, se Poskytovatel zavazuje aktivovat či deaktivovat roaming ve lhůtě 24 hodin ode dne obdržení požadavku Kontaktní osoby příslušného Účastníka zasláného Kontaktní osobě Poskytovatele způsobem dle čl. 2 odst. 5 Smlouvy.

3. CENA

- 1) Cena za jednotlivé Služby (dále jen „Cena za Služby“) se stanoví dle Přílohy č. 2 a Přílohy č. 3 Smlouvy bez DPH. Nastane-li rozpor mezi Přílohou č. 2 a Přílohou č. 3 Smlouvy, rozhoduje Cena za služby uvedená v Příloze č. 2 Smlouvy. V případě poskytování Služeb, jejichž cena není specifikována v Příloze č. 2 nebo v Příloze č. 3 Smlouvy, se použije aktuální ceník Poskytovatele, zveřejněný na jeho webových stránkách https://www.t-mobile.cz/dcpublic/Cenik_sluzeb_T-Mobile_zakaznici_s_ramcovou_smlouvou-II.pdf (dále jen „Aktuální ceník“). Cena za Služby se odvíjí od skutečně poskytnutých Služeb. Poskytovatel je oprávněn účtovat za poskytování Služeb také nižší cenu než Cenu za Služby vypočtenou dle Přílohy č. 2, Přílohy č. 3 nebo Aktuálního ceníku (dále jen „Snižená cena“ nebo též „Sleva z Ceny za Služby“), a to za dodržení postupu fakturace dle odst. 6 tohoto článku.

- 2) Výše uvedená Cena za Služby je sjednána dohodou Smluvních stran podle zákona č. 526/1990 Sb., o cenách, ve znění pozdějších předpisů, a je cenou maximální a nepřekročitelnou, která zahrnuje veškeré náklady spojené s realizací Služeb.
- 3) Smluvní strany se dohodly, že celková maximální Cena za Služby po dobu trvání smlouvy činí 11 548 807,25 Kč (slovy jedenáct milionů pět set čtyřicet osm tisíc osm set sedm korun českých dvacet pět haléřů), z toho DPH ve výši 21 % činí 2 004 338,45 Kč (slovy dva miliony čtyři tisíce tři sta třicet osm korun českých čtyřicet pět haléřů) a cena bez DPH činí 9 544 468,80 Kč (slovy devět milionů pět set čtyřicet čtyři tisíc čtyři sta šedesát osm korun českých osmdesát haléřů).
- 4) Poskytovatel prohlašuje, že je plátcem DPH. K Ceně za Služby bude připočítána DPH v zákonem stanovené výši ke dni uskutečnění zdanitelného plnění.
- 5) Platba Ceny za Služby bude prováděna měsíčně bezhotovostním platebním převodem na základě faktury, která bude Poskytovatelem doručena v elektronické anebo listinné podobě do 14 (čtrnácti) kalendářních dnů po uplynutí předmětného kalendářního měsíce, ve kterém byly Služby poskytovány.
- 6) Faktura musí obsahovat zejména:
 - a) Telefonní čísla, ke kterým se fakturace vztahuje,
 - b) číslo Smlouvy CES,
 - c) úplné bankovní spojení Poskytovatele, přičemž číslo účtu musí odpovídat číslu účtu uvedenému v záhlaví Smlouvy nebo číslu účtu v registru plátců DPH, popř. řádně oznámenému číslu účtu postupem dle Smlouvy,
 - d) údaje uvedené v § 29 zákona č. 235/2004 Sb., o dani z přidané hodnoty, ve znění pozdějších předpisů,
 - e) údaje uvedené v § 435 Občanského zákoníku,
 - f) obecný popis poskytnutých Služeb,
 - g) Cenu za Služby bez DPH a s DPH.
- 7) V případě poskytnutí Slevy z Ceny za Služby dle odst. 1 tohoto článku bude faktura mimo údajů v odst. 6 tohoto článku obsahovat i údaj o tom, že se jedná o poskytnutí slevy, vč. stanovení její výše, a to jak procentuálně ve vztahu k Ceně za Služby uvedené v Příloze č. 2, Příloze č. 3 nebo v Aktuálním ceníku, tak i přesnou částkou v Kč.
- 8) Elektronické faktury se Poskytovatel zavazuje doručovat ve formátu PDF nebo ve formátu, který je v souladu s evropským standardem elektronické faktury nebo ve formátu popsáném vyhláškou č. 194/2009 Sb., o stanovení podrobností užívání a provozování informačního systému datových schránek. Přílohou elektronické faktury bude vždy podrobný výpis Služeb v elektronické podobě (dále jen „**Výpis Služeb**“), jehož podmínky a náležitosti jsou uvedeny v Příloze č. 1 Smlouvy. Poskytovatel se zavazuje, že Služby a Cena za Služby budou ve Výpisu Služeb členěny ve vztahu k jednotlivým Telefonním číslům.
- 9) Všechny řádně vystavené faktury jsou splatné do 30 (třiceti) kalendářních dnů od jejich prokazatelného doručení Účastníkovi. Úhrada faktur bude provedena bankovním převodem na účet Poskytovatele uvedený v záhlaví Smlouvy. V záhlaví faktury bude uvedeno číslo Smlouvy v CES (pravý horní roh titulní strany).
- 10) Poskytovatel bude doručovat faktury v elektronické podobě na adresu a do datové schránky Účastníka:

Centrum pro regionální rozvoj
Oddělení informačních systémů
ID datové schránky: mt6427q
- 11) Faktura je považována za uhrazenou odepsáním příslušné částky k úhradě z účtu Účastníka ve prospěch účtu Poskytovatele.
- 12) Účastník má právo fakturu Poskytovateli před uplynutím lhůty splatnosti vrátit, aniž by došlo k prodloužení s její úhradou, obsahuje-li faktura nesprávné náležitosti nebo údaje, chybí-li na faktuře některá z náležitostí nebo údajů nebo chybí-li její příloha. Ode dne doručení opravené nebo nově vystavené faktury běží Účastníkovi nová lhůta splatnosti v délce 30 (třiceti) kalendářních dnů.
- 13) Veškeré platby se hradí v korunách českých.

- 14) Poslední faktura za příslušný kalendářní rok, která má být v témže kalendářním roce proplacena, musí být doručena Účastníkovi nejpozději do 15. prosince příslušného kalendářního roku. Veškeré faktury doručené po tomto datu budou uhrazeny až po donastavení všech rozpočtových prostředků, lhůta splatnosti u nich počíná běžet až od 1. února následujícího kalendářního roku. Poskytovatel bere tuto skutečnost na vědomí a souhlasí, že Účastník není v takových případech v prodlení.
- 15) Poskytovatel bere na vědomí, že na Služby se neposkytují zálohové platby.
- 16) Pro úplnost Smluvní strany sjednávají, že podmínky reklamace fakturace se řídí Zákonem o elektronických komunikacích.
- 17) Celková cena je stanovena jako maximální a nepřekročitelná, obsahující veškeré náklady Poskytovatele nutné k řádnému plnění Smlouvy.
- 18) Celkovou cenu dle výše uvedených odstavců ve smyslu vyhrazené změny závazku podle § 100, odst. 1 ZZVZ, je možné překročit pouze v případě inflace. Navýšení ceny z důvodu inflace je Poskytovatel oprávněn provést automaticky vždy na podkladě a ve výši míry inflace vyšší nebo rovnající se 3,0 % vyjádřené přírůstkem průměrného ročního indexu spotřebitelských cen (vyjadřuje procentní změnu průměrné cenové hladiny za 12 posledních měsíců proti průměru 12 předchozích měsíců) zveřejněné Českým statistickým úřadem vždy v měsíci lednu každého kalendářního roku. O konkrétním navýšení ceny bude Poskytovatel předem informovat Účastníka písemně bez nutnosti uzavírat dodatek k této smlouvě.

4. PRÁVA A POVINNOSTI SMLUVNÍCH STRAN

- 1) Poskytovatel nemá právo bez souhlasu Účastníka postoupit Smlouvu, jakož i jednotlivé závazky ze Smlouvy ani pohledávky vzniklé v souvislosti s touto Smlouvou na třetí osoby, ani učinit jakékoliv právní jednání, v jehož důsledku by došlo k převodu či přechodu práv či povinností vyplývajících z této Smlouvy.
- 2) Poskytovatel je povinen mít po celou dobu trvání Smlouvy uzavřené pojištění odpovědnosti za škodu způsobenou jeho činností v důsledku plnění Smlouvy Účastníkovi, případně třetím osobám, a to s výší pojistného plnění minimálně 5.000.000,-Kč.
- 3) Smluvní strany jsou povinny si poskytovat součinnost a vzájemně se informovat o všech okolnostech důležitých pro řádné a včasné plnění Smlouvy.
- 4) Účastník se zavazuje za řádné a včas poskytnuté Služby zaplatit Poskytovateli Cenu za Služby dle čl. 3 Smlouvy.
- 5) Poskytovatel je povinen zachovávat mlčenlivost o všech informacích neveřejné a důvěrné povahy (dále jen „**Neveřejné informace**“). Neveřejnými informacemi se rozumí veškeré informace poskytnuté Poskytovateli Účastníkem v souvislosti s plněním Smlouvy, informace, na které se vztahuje zákonem uložená povinnost mlčenlivosti a veškeré další informace, které budou Poskytovatelem označeny jako důvěrné ve smyslu ustanovení § 218 ZZVZ. Za Neveřejnou informaci se nepovažují položkové ceny za jednotlivé Služby. Jako s Neveřejnými informacemi musí být nakládáno také s informacemi, které splňují podmínky uvedené v předchozí větě tohoto ustanovení, i když byly získané náhodně nebo bez vědomí Účastníka a dále s veškerými informacemi získanými od jakékoliv třetí strany, pokud se týkají Účastníka či plnění této Smlouvy. Neveřejné informace může Poskytovatel užít pouze za účelem plnění Smlouvy, k jinému použití je třeba písemné svolení Účastníka.
- 6) Povinnost zachovávat mlčenlivost, uvedená v předchozím odstavci, se nevztahuje na informace, které je Účastník povinen poskytnout třetím osobám podle zákona č. 106/1999 Sb., o svobodném přístupu k informacím, ve znění pozdějších předpisů nebo dle jiného právního předpisu, informace, které jsou nebo se stanou všeobecně a veřejně přístupnými jinak než porušením právních povinností ze strany některé ze Smluvních stran, informace, u nichž je Poskytovatel schopen prokázat, že mu byly známy ještě před přijetím těchto informací od Účastníka, avšak pouze za podmínky, že se na tyto informace nevztahuje povinnost mlčenlivosti z jiných důvodů, a informace, které budou Poskytovateli po uzavření Smlouvy sděleny bez závazku mlčenlivosti třetí stranou, jež rovněž není ve vztahu k těmto informacím nijak vázána.
- 7) Poskytovatel je povinen zavázat povinností mlčenlivosti a respektováním práv Účastníka všechny osoby, kterým umožní jakkoliv se s Neveřejnými informacemi seznámit, včetně svého případného poddodavatele, a to nejméně ve stejném rozsahu, v jakém je zavázán sám.

- 8) Povinnost zachování mlčenlivosti dle odst. 5, 6 a 7 tohoto článku trvá ještě po dobu 5 (pěti) let od skončení všech smluvních vztahů založených na základě této Smlouvy bez ohledu na zánik ostatních závazků ze Smlouvy.
- 9) Poskytovatel se zavazuje poskytovat Služby v souladu s touto Smlouvou (vč. všech příloh), jakož i Dokumenty Zadávacího řízení. V případě rozporu vyjmenovaných podkladů mají přednost ustanovení Smlouvy (vč. příloh). V případě rozporu příloh Smlouvy a Smlouvy mají přednost ustanovení Smlouvy.
- 10) Poskytovatel je povinen poskytovat Služby dle této Smlouvy na své náklady a na své nebezpečí.
- 11) Poskytovatel se zavazuje poskytovat Služby dle této Smlouvy svědomitě, řádně a včas, a to vždy s maximálně možným vynaložením odborné péče.
- 12) Poskytovatel je ve smyslu ustanovení § 2 písm. e) zákona č. 320/2001 Sb., o finanční kontrole ve veřejné správě a o změně některých zákonů (zákon o finanční kontrole), ve znění pozdějších předpisů (dále „ZFK“), osobou povinnou spolupůsobit při výkonu finanční kontroly prováděné v souvislosti s úhradou zboží nebo služeb z veřejných výdajů nebo z veřejné finanční podpory, tj. dodavatel je povinen podle § 13 ZFK poskytnout požadované informace a dokumentaci kontrolním orgánům (Ministerstvu financí ČR, Evropské komisi, Evropskému účetnímu dvoru, Evropskému úřadu pro boj proti podvodům, Nejvyššímu kontrolnímu úřadu, příslušnému finančnímu úřadu a dalším oprávněným orgánům) a vytvořit kontrolním orgánům podmínky k provedení kontroly vztahující se k Veřejné zakázce a poskytnout jim součinnost.
- 13) Poskytovatel se zavazuje nezměnit poddodavatele, prostřednictvím kterého prokazoval v Zadávacím řízení kvalifikaci, bez předchozího písemného souhlasu Kontaktní osoby Účastníka. Spolu se žádostí o vyslovení souhlasu Kontaktní osoby Účastníka se změnou poddodavatele dle předchozí věty je Poskytovatel povinen doložit doklady prokazující ze strany nově navrhovaného poddodavatele kvalifikaci odpovídající kvalifikaci nahrazovaného poddodavatele, nebo alespoň takovou kvalifikaci, aby Poskytovatel i po změně poddodavatele nadále naplňoval minimální úroveň všech technických kvalifikačních předpokladů dle Dokumentů Zadávacího řízení.
- 14) Poskytovatel se zavazuje předložit Kontaktní osobě Účastníka dokumenty prokazující splnění jeho závazku uvedeného v čl. 3 písm. c) Přílohy č. 1 Smlouvy ve lhůtě 10 (deseti) kalendářních dnů od doručení výzvy učiněné Kontaktní osobou Účastníka.
- 15) Poskytovatel se zavazuje informovat prostřednictvím elektronické pošty Kontaktní osobu Účastníka na základě její žádosti zaslané prostřednictvím elektronické pošty Kontaktní osobě Poskytovatele o souhrnné hodnotě poskytnutých Služeb ve vztahu ke všem Zúčastněným zadavatelům, a to do 20 pracovních dnů od doručení této žádosti. Sdělení o souhrnné hodnotě poskytnutých Služeb bude zpracováno v elektronické formě do strukturované informace, např. tabulka ve formátu .xls a bude zahrnovat uvedení souhrnné hodnoty objednaných Služeb za jednotlivá čtvrtletní období s rozdělením na jednotlivé Zúčastněné zadavatele.
- 16) Poskytovatel bere na vědomí, že si účastník vyhradil změnu poskytovatele ve smyslu § 100 odst. 2 ZZVZ a § 222 odst. 10 ZZVZ, přičemž podmínky této změny jsou uvedeny v článku 12 zadávací dokumentace k veřejné zakázce s názvem „Mobilní hlasové a datové služby“.

5. SANKCE

- 1) V případě, že Poskytovatel nedodrží lhůtu pro provedení Potvrzení dle čl. 2 odst. 7 Smlouvy, má Účastník právo požadovat úhradu smluvní pokuty ve výši 200,- Kč, a to za každý započatý den prodlení.
- 2) V případě prodlení Poskytovatele s plněním ve lhůtách dle čl. 6 odst. 3 věty první Smlouvy, má Účastník právo požadovat úhradu smluvní pokuty ve výši 500,- Kč za každý započatý den prodlení.
- 3) V případě prodlení Poskytovatele s plněním informační povinnosti ve lhůtách dle čl. 7 odst. 11 Smlouvy, má Účastník právo požadovat úhradu smluvní pokuty ve výši 500,- Kč za každý započatý den prodlení.
- 4) V případě prodlení Poskytovatele s plněním ve lhůtách dle čl. 2 odst. 3 a odst. 8 Smlouvy ve vztahu k povinnosti zahájit poskytování Služeb dnem uvedeným ve Výzvě má Účastník právo požadovat úhradu smluvní pokuty za každou započatou hodinu prodlení částku ve výši 1.000 Kč za každé takto postižené telefonní číslo.

- 5) V případě prodlení Poskytovatele s plněním ve lhůtách dle čl. 2 odst. 10 Smlouvy, má Účastník právo požadovat úhradu smluvní pokuty ve výši 500,- Kč za každou započatou hodinu prodlení.
- 6) V případě prodlení Poskytovatele s plněním ve lhůtách dle čl. 6 odst. 3 věty druhé Smlouvy, má Účastník právo požadovat úhradu smluvní pokuty ve výši 10.000,- Kč za každou započatou hodinu prodlení souhrnně k Telefonním číslům příslušného Účastníka.
- 7) V případě, že Poskytovatel poruší smluvní povinnosti dle čl. 4 odst. 12 a odst. 15 Smlouvy, má Účastník právo požadovat úhradu smluvní pokuty ve výši 500.000,- Kč za každý jednotlivý případ porušení.
- 8) V případě, že Poskytovatel poruší smluvní povinnosti dle čl. 2 odst. 4, odst. 8 ve vztahu k nedodržení povinnosti poskytovat Služby dle uvedené specifikace, čl. 4 odst. 3 a čl. 6 odst. 3 věty třetí Smlouvy, má Účastník právo požadovat úhradu smluvní pokuty ve výši 10.000,- Kč za každý jednotlivý případ porušení.
- 9) V případě, že Poskytovatel poruší smluvní povinnosti týkající se zákazu postoupení Smlouvy, resp. jednotlivých smluvních závazků dle čl. 4 odst. 1 Smlouvy, má Účastník právo požadovat úhradu smluvní pokuty ve výši 100.000,- Kč za každý jednotlivý případ porušení.
- 10) V případě, že Poskytovatel poruší smluvní povinnost o pojištění dle čl. 4 odst. 2 Smlouvy, má Účastník právo požadovat úhradu smluvní pokuty ve výši 1.000,- Kč za každý započatý den prodlení.
- 11) V případě, že Poskytovatel poruší některou z povinností mlčenlivosti dle čl. 4 odst. 5, odst. 6 a odst. 7 Smlouvy, je Účastník oprávněn požadovat smluvní pokutu ve výši 100.000,-Kč, a to za každý jednotlivý případ porušení.
- 12) Smluvní strany se dohodly, že ustanovení Přílohy č. 4 Smlouvy, týkající se smluvních pokut, jsou zcela vyloučeny.
- 13) Kumulace smluvních pokut není vyloučena.
- 14) Uhrazení smluvní pokuty nezavazuje povinnou Smluvní stranu její povinnosti závazek splnit a vznikem práva na smluvní pokutu není dotčeno právo na náhradu škody v plné výši, ustanovení § 2050 Občanského zákoníku se nepoužije.
- 15) Smluvní pokuty a úrok z prodlení jsou splatné ve lhůtě 30 (třiceti) kalendářních dnů ode dne doručení písemné výzvy oprávněné Smluvní strany Smluvní straně povinné ze smluvní sankce.
- 16) V případě, že Poskytovatel bude provádět předmět plnění poddodavatelem v rozporu s čl. 4 odst. 13. této smlouvy, zaplatí objednateli smluvní pokutu ve výši 50 000 Kč (slovy padesát tisíc korun českých), a to za každý jednotlivý případ porušení povinnosti.

6. REKLAMACE





- 1) Postup uplatňování Účastníkem uplatňovaných reklamací na poskytované Služby (dále jen „**Reklamac**e“) se řídí Zákonem o elektronických komunikacích.
- 2) Reklamac e se uplatňují prostřednictvím Kontaktní osoby Účastníka písemně v souladu s čl. 8 odst. 1 Smlouvy nebo prostřednictvím elektronické pošty na adresu Kontaktní osoby Poskytovatele nebo prostřednictvím eShopu ve lhůtě stanovené Zákonem o elektronických komunikacích.
- 3) Poskytovatel se zavazuje vyřídit Reklamac e ve lhůtách a za podmínek stanovených Zákonem o elektronických komunikacích. V případě Reklamac e výpadku mobilní hlasové a datové sítě je Poskytovatel povinen odstranit technickou nebo provozní závadu, která brání řádnému poskytování Služeb ve lhůtě 6 (šesti) hodin od okamžiku uplatnění Reklamac e Účastníkem, nedohodnou-li se Smluvní strany jinak. O vyřízení Reklamac e sepíše Poskytovatel záznam, který bude ve lhůtě stanovené pro vyřízení Reklamac e zaslán prostřednictvím elektronické pošty Kontaktní osobě příslušného Účastníka.
- 4) Smluvní strany se dohodly, že v případě ustanovení čl. 6 Smlouvy se výslovně vylučuje použití Přílohy č. 4 Smlouvy.
- 5) Ustanoveními tohoto článku Smlouvy nejsou dotčena ani omezena práva Účastníka z vadného plnění vyplývající z právních předpisů.

7. DOBA TRVÁNÍ A UKONČENÍ SMLOUVY

- 1) Služby dle této Smlouvy budou poskytovány po dobu 48 měsíců, a to v období od 1. 6.2026 do 31. 5. 2030 nebo do vyčerpání finančního limitu podle čl. 3. odst. 3 této Smlouvy podle toho, která skutečnost nastane dříve.
- 2) Smlouvu lze ukončit písemnou dohodou Účastníka a Poskytovatele.
- 3) Účastník je oprávněn Smlouvu vypovědět bez udání důvodu. Výpovědní doba činí 9 (devět) kalendářních měsíců a začíná běžet prvním dnem měsíce následujícího po měsíci, ve kterém bylo písemné vyhotovení výpovědi prokazatelně doručeno Poskytovateli.
- 4) Poskytovatel je oprávněn Smlouvu vypovědět bez udání důvodu. Výpovědní doba činí 12 (dvanáct) kalendářních měsíců a začíná běžet prvním dnem měsíce následujícího po měsíci, ve kterém bylo písemné vyhotovení výpovědi prokazatelně doručeno Účastníkovi.
- 5) Smluvní strany se dále dohodly, že Účastník je od Smlouvy oprávněn odstoupit bez jakýchkoliv sankcí, pokud nebude schválena částka ze státního rozpočtu následujícího roku, která je potřebná k úhradě za poskytování služeb podle této Smlouvy v následujícím roce. Účastník prohlašuje, že do třiceti (30) dnů po vyhlášení zákona o státním rozpočtu ve Sbírce zákonů oznámí Poskytovateli, pokud by nebyla schválena částka ze státního rozpočtu následujícího roku, která je potřebná k úhradě za poskytování Služeb v následujícím roce.
- 6) V případě podstatného porušení Smlouvy má Účastník právo od této Smlouvy odstoupit.
- 7) V případě podstatného porušení Smlouvy Účastníkem má Poskytovatel právo od Smlouvy dle § 2002 Občanského zákoníku odstoupit. Odstoupením se závazek touto Smlouvou založený zrušuje pouze ohledně nesplněného zbytku plnění. Dotčené strany si jsou povinny vyrovnat dosavadní vzájemné závazky ze Smlouvy, a to bez zbytečného odkladu, nejpozději však do 30 (třiceti) dnů od doručení oznámení Smluvní strany o odstoupení od Smlouvy.
- 8) Za podstatné porušení Smlouvy Poskytovatelem se považuje zejména situace, kdy:
 - a) Poskytovatel opakovaně neprovede Potvrzení ve lhůtě stanovené touto Smlouvou, nebo
 - b) Poskytovatel v průběhu trvání Smlouvy poruší povinnosti v souvislosti s pojištěním odpovědnosti dle čl. 4 odst. 2 Smlouvy, nebo
 - c) Poskytovatel opakovaně poruší podmínky poskytování Služeb, neposkytuje objednané Služby dle specifikace a za podmínek stanovených Smlouvou a, nedodrží lhůty pro odstranění reklamovaných Služeb dle čl. 6 Smlouvy.
 - d) Poskytovatel poruší povinnost stanovenou v čl. 4 odst. 15 Smlouvy.Termínem „opakovaně“ se pro účely tohoto ustanovení rozumí více než 5x (pětkrát) po dobu trvání Smlouvy ve vztahu k jednomu Účastníkovi.
- 9) Za podstatné porušení Smlouvy Účastníkem ve smyslu § 2002 Občanského zákoníku se považuje zejména prodlení Účastníka s úhradou faktury o více než 30 kalendářních dní.
- 10) Účastník je dále oprávněn odstoupit od Smlouvy v následujících případech:
 - a) bude rozhodnuto o likvidaci Poskytovatele;
 - b) Poskytovatel podá insolvenční návrh ohledně své osoby, bude rozhodnuto o úpadku Poskytovatele nebo bude ve vztahu k Poskytovateli vydáno jiné rozhodnutí s obdobnými účinky.
 - c) Poskytovatel bude pravomocně odsouzen za úmyslný majetkový nebo hospodářský trestný čin.
- 11) Nastane-li některý z případů uvedených v odst. 10 písm. a) až c) tohoto článku Smlouvy, je Poskytovatel povinen informovat o této skutečnosti Účastníka písemně do 2 (dvou) dnů od jejího vzniku, společně s informací o tom, o kterou ze skutečností jde, a s uvedením bližších údajů, které by Účastník mohl v této souvislosti potřebovat pro své rozhodnutí o odstoupení od Smlouvy. Nedodržení této povinnosti je podstatným porušením Smlouvy.
- 12) Odstoupení od Smlouvy musí být písemné, jinak je neplatné. Odstoupení je účinné ode dne, kdy bylo doručeno straně, jíž se odstoupení týká.

- 13) Ukončením Smlouvy není dotčen nárok na zaplacení smluvní pokuty nebo úroku z prodlení, pokud již dospěl, právo na náhradu škody vzniklé porušením smluvní povinnosti, povinnost mlčenlivosti, práva z odpovědnosti za vady, ani ujednání, které má vzhledem ke své povaze zavazovat Smluvní strany i po ukončení Smlouvy.

8. ZÁVĚREČNÁ USTANOVENÍ

- 1) Oznámení nebo jiná sdělení podle Smlouvy musí být učiněna písemně v českém nebo slovenském jazyce. Jakékoliv úkony směřující k ukončení Smlouvy musí být doručeny příslušné Smluvní straně datovou schránkou nebo formou doporučeného dopisu. Oznámení nebo jiná sdělení podle této Smlouvy se budou považovat za řádně učiněná, pokud budou doručena osobně, poštou, kurýrem či prostřednictvím datové schránky (není-li dohodnuto jinak) na adresy uvedené v tomto odstavci nebo na jinou adresu, kterou Účastník nebo Poskytovatel v předstihu písemně oznámí druhé smluvní straně.
- a) Účastník:
Název: **Centrum pro regionální rozvoj**
Adresa: Argentinská 1610/4, 170 00, Praha 7 - Holešovice
K rukám: Petr Štěpánek, Ph.D., generální ředitel
Datová schránka: mt6427q
- b) Poskytovatel:
Název: **T-Mobile Czech Republic a.s.**
Adresa: Tomíčkova 2144/1, Chodov, 148 00 Praha 4
K rukám: 
Datová schránka: ygwch5i
- 2) Účinnost oznámení nastává v pracovní den následující po dni doručení tohoto oznámení Účastníkovi nebo Poskytovateli, není-li dohodnuto jinak.
- 3) Smluvní strany se dohodly na určení Kontaktní osoby za Účastníka a Poskytovatele (dále jen „**Kontaktní osoba**“). Kontaktní osoby jsou oprávněné ke všem jednáním týkajícím se této Smlouvy, není-li ve Smlouvě stanoveno jinak, s výjimkou změn nebo ukončení Smlouvy. V případě, že strana má více Kontaktních osob, zasílají se veškeré e-mailové zprávy na adresy všech Kontaktních osob současně.
- a) Kontaktní osobou č. 1 Účastníka je:

- b) Kontaktní osobou č. 2 Účastníka je:

- c) Kontaktní osobou č. 1 Poskytovatele je:

- d) Kontaktní osobou č. 2 Poskytovatele je:

- 4) Ke změně nebo ukončení Smlouvy jsou za Účastníka oprávněny osoby pověřené dle interních předpisů Účastníka. K jednáním směřujícím ke změně Smlouvy nebo k ukončení Smlouvy je za Poskytovatele oprávněn Poskytovatel sám, je-li fyzickou osobou podnikající nebo statutární orgán či prokurista Poskytovatele, a to dle způsobu jednání uvedeném v obchodním rejstříku. Jiné osoby mohou tato právní jednání činit pouze s písemným pověřením osoby či orgánu vymezených v předchozí větě (dále jen „**Odpovědné osoby pro věci smluvní**“). Odpovědné osoby pro věci smluvní mají současně všechna oprávnění příslušných Kontaktních osob.
- 5) Poskytovatel bere na vědomí, že Příloha č. 4 Smlouvy se použije při poskytování Služeb podle této Smlouvy pouze subsidiárně, anebo v případě, kdy jsou ustanovení Přílohy č. 4 pro Účastníka

příznivější. V případě rozporu Přílohy č. 4 s ustanoveními Smlouvy mají přednost ustanovení Smlouvy, přičemž ustanovení o smluvních pokutách a reklamacích uvedená v Příloze č. 4 se nepoužijí za žádných okolností.

- 6) Doplnění nebo změnu této Smlouvy lze provádět jen se souhlasem Účastníka a Poskytovatele, a to pouze formou písemných dodatků.
- 7) Jakékoliv změny kontaktních údajů, bankovních údajů, a Kontaktních osob je příslušný Účastník nebo Poskytovatel oprávněn provádět jednostranně prostřednictvím Kontaktní osoby. O takovýchto změnách informují kontaktní osoby druhou stranu bezodkladně a písemně.
- 8) Pokud se jakékoliv ustanovení Smlouvy stane neplatným či nevymahatelným, nebude to mít vliv na platnost a vymahatelnost ostatních ustanovení. Smluvní strany se zavazují nahradit neplatné nebo nevymahatelné ustanovení novým ustanovením, jehož znění bude odpovídat úmyslu vyjádřenému původním ustanovením a Smlouvou jako celkem.
- 9) Rozsah poskytnutých Služeb bude dán skutečnými potřebami Účastníka. Poskytovatel bere na vědomí a souhlasí s tím, že Účastník nemá na základě této Smlouvy povinnost využívat výhradně Služby Poskytovatele. Poskytovatel se nemůže vůči Účastníkovi domáhat jakékoliv Výzvy v souvislosti s touto Smlouvou.
- 10) Smluvní strany se výslovně dohodly, že uplynutím 30. dne ode dne účinnosti Smlouvy pozbývají platnosti veškeré smluvní vztahy mezi Účastníkem a Poskytovatelem, které se vážou k Telefonním číslům uvedeným v Příloze č. 5 Smlouvy.
- 11) Smluvní strany souhlasí, že Smlouva a její přílohy mohou být v elektronické podobě zveřejněny na internetových stránkách Účastníka a v registru smluv ve smyslu zákona č. 340/2015 Sb., o zvláštních podmínkách účinnosti některých smluv, uveřejňování těchto smluv a o registru smluv, ve znění pozdějších předpisů, případně také na jiném místě, bude-li k tomu Účastník povinen, a to bez časového omezení.
- 12) Poskytovatel není oprávněn postoupit pohledávky vyplývající z této smlouvy bez předchozího písemného souhlasu druhé smluvní strany.
- 13) Smluvní strany navzájem prohlašují, že tato smlouva neobsahuje údaje, které by naplňovaly pojmové znaky obchodního tajemství nebo jsou obchodním tajemstvím ve smyslu ustanovení § 504 Občanského zákoníku.
- 14) Smlouva se řídí a bude vykládána v souladu s právním řádem České republiky. Všechny spory vzniklé z tohoto ujednání, nebo v souvislosti s ním budou Smluvní strany řešit především vzájemnou dohodou. Nedojde-li k dohodě, budou spory vyplývající ze závazkového vztahu Smlouvou řešeny podle obecně závazných právních předpisů České republiky. Pokud Smlouva nestanoví jinak, řídí se tento smluvní vztah příslušnými ustanoveními Občanského zákoníku, Zákona o elektronických komunikacích a zákona č. 110/2019 Sb., o zpracování osobních údajů, ve znění pozdějších předpisů.
- 15) Smluvní strany se dohodly, že všechny spory vyplývající z této Smlouvy nebo spory o existenci Smlouvy (včetně otázky vzniku a platnosti této Smlouvy) budou rozhodovány před věcně a místně příslušným soudem České republiky. Výše uvedené se v souladu s ustanovením § 129 Zákona o elektronických komunikacích neuplatní na spor mezi Smluvními stranami, pokud se spor týká povinností uložených tímto zákonem nebo na jeho základě, kdy spor rozhoduje Český telekomunikační úřad.
- 16) Smlouva je uzavírána oběma smluvními stranami v elektronické podobě. Elektronicky podepsaná Smlouva je odesílána prostřednictvím datové schránky.
- 17) Smlouva nabývá platnosti dnem jejího uzavření oběma Smluvními stranami a účinnosti dnem uveřejnění v registru smluv. Smlouvu v registru smluv uveřejní Účastník.
- 18) Nedílnou součástí této Smlouvy jsou její přílohy:

Příloha č. 1: Specifikace Služeb

Příloha č. 2: Ceník základních Služeb

Příloha č. 3: Ceník ostatních Služeb

Příloha č. 4: Všeobecné obchodní podmínky Poskytovatele

Příloha č. 5: Seznam Telefonních čísel Poskytovatele, k nimž se ukončuje poskytování dosavadních služeb

Příloha č. 6: Oprávnění zastupovat Poskytovatele *(je-li uchazeč zastoupen jinou osobou oprávněnou zastupovat uchazeče, než statutárním orgánem uchazeče, předloží uchazeč toto oprávnění (např. plnou moc) v originálu či úředně ověřené kopii.)*

Praha dne (dle data elektronického podpisu)



Centrum pro regionální rozvoj,
Petr Štěpánek, Ph.D.
generální ředitel

Praha dne (dle data elektronického podpisu)



T-Mobile Czech Republic a.s.
Štěpán Čekal
na základě pověření

Specifikace služeb

1. Mobilní telefonní služby

Zadavatel požaduje zabezpečení následujících základních hlasových služeb sítí elektronických komunikací:

a) Hlasové služby

Zadavatel požaduje zabezpečení standardních mobilních hlasových služeb, poskytovaných na základě standardu GSM ve struktuře:

- odchozí a příchozí hovory do/ze všech tuzemských a zahraničních mobilních a pevných sítí;
- odchozí a příchozí hovory v GSM sítích v zahraničí (mezinárodní roaming);
- odchozí mezinárodní hovory do zahraničních sítí (mezinárodní volání);
- přesměrování příchozích hovorů do hlasové schránky (záznamová služba);
- volání do hlasové schránky;

b) Textové a multimediální služby

Zadavatel požaduje zabezpečení standardních textových a multimediálních služeb dle následujících požadavků:

- možnost odesílat a přijímat SMS/MMS do/ze všech tuzemských mobilních sítí;
- možnost odesílat a přijímat SMS/MMS do/ze zahraničních sítí, umožňujících příjem a odeslání SMS/MMS;
- možnost odesílat a přijímat SMS/MMS v cizích sítích, umožňujících příjem a odeslání SMS/MMS (SMS/MMS v roamingu);
- možnost přijímat SMS/MMS z internetu;

c) Služba hromadného rozesílání SMS

Zadavatel požaduje bezplatně zřídit službu hromadného rozesílání SMS zpráv z vybraných počítačů na pevné a mobilní linky dle následujících požadavků:

- jednotkové ceny za odeslanou SMS na mobilní zařízení a pevné linky budou bez ohledu na síť příjemce;

d) Vytvoření mobilní hlasové virtuální privátní sítě

Zadavatel požaduje, aby dodavatel zabezpečil vytvoření jednotné mobilní hlasové virtuální privátní sítě (Virtual Private Network, dále jen „VPN“) všech mobilních telefonů (všech hlasových SIM) Zadavatele s tím, že VPN splní následující požadavky:

- součástí VPN budou všechny dílčí hlasové služby (SIM) Zadavatele;
- pro všechny nebo pro vybraná telefonní čísla umožní VPN definovat a používat pro volání zkrácené volby;
- VPN umožní nastavit restrikce pro odchozí i příchozí hovory pro definované skupiny uživatelů (zadávání pravidel pro volání);
- VPN umožní nastavení restrikcí na libovolném telefonním čísle v rámci VPN s funkcí blokování hovoru z a do VPN (např. Black list / White list);

- umožní označovat uskutečněné hovory pomocí prefixů tak, aby bylo možno v datech elektronického vyúčtování pomocí těchto prefixů rozlišovat služební a soukromé hovory;
- veškeré hovory mezi mobilními telefony v rámci VPN budou kryty pouze paušálním poplatkem za SIM ve VPN, popř. poplatkem za provoz SIM karty (základní paušální poplatek na SIM); hovory tedy nebudou účtovány od protetelefonovaných minut ve VPN;

Požadavky na zpoplatňování a účtování spojení služeb bodu a) a b):

Zadavatel požaduje předložení nabídky dvou tarifů, které nebudou obsahovat žádné tzv. „volné jednotky“ (v případě, že bude tarif aktivován v průběhu zúčtovacího období, bude Poskytovatel účtovat pouze alikvótní částku):

1) měsíční tarif „Standardní hlasová SIM karta“ – veškerá spotřeba telekomunikačních služeb bude účtována dle skutečné spotřeby a jednotkových cen. Hovorné bude účtováno v tarifaci „60+1“, tedy po jednominutovém zaváděcím impulsu budou dále hovory účtovány po vteřinách. Zadavatel požaduje, aby při zpoplatňování hovorů nebyla rozlišována doba silného provozu (ve špičce) a slabého provozu (mimo špičku), tj. aby byla vždy účtována stejná jednotková cena minuty hovoru.

2) měsíční tarif „Neomezené volání + SMS do všech sítí v ČR“ – veškerá spotřeba telekomunikačních služeb (hlasové volání a SMS v ČR, resp. v celé EU) bude již zahrnuta v měsíčním paušálu.

2. Mobilní datové služby

Zadavatel požaduje zabezpečení následujících základních datových služeb sítí elektronických komunikací:

a) Mobilní datové služby na území ČR

Zadavatel požaduje zabezpečení připojení k internetu technologií paketového přenosu dat s využitím tarifů s nejvyšší možnou rychlostí přenášených dat, v závislosti na dostupné technologii. Tato rychlost nebude uměle ze strany Dodavatele nijak omezována a tarif bude zpoplatněn pouze měsíčním paušálem. V případě, že bude mobilní datová služba používána jen část měsíce, bude účtována pouze alikvótní částka. Mobilní datová služba musí umožnit komunikaci různými datovými technologiemi – typické přenosové technologie jsou GPRS, EDGE, LTE/4G a 5G s možností využití veškerých technologií a jejich přenosových rychlostí daných nabídkou dodavatele.

Zadavatel požaduje předložení nabídky mobilní datové služby, kterou bude moci využívat z libovolných zařízení a libovolně v kombinaci s hlasovou službou. Služba tedy musí být aplikovatelná následujícími způsoby:

- jako doplňková mobilní datová služba k SIM s hlasovými službami (datové zvýhodnění);
- jako samostatná datová služba (datový tarif na SIM) pro využití přímo v datových zařízeních (datových modemech, tabletech, noteboocích apod.)

Zadavatel požaduje předložení mobilní datové služby ve čtyřech kategoriích tarifů, lišících se dle aplikace Fair User Policy (dále jen „FUP“) limitu, ve výši objemu přenesených dat za měsíc (účtovací období) a to následujícím způsobem:

- 10 GB FUP
- 30 GB FUP
- 50 GB FUP
- bez FUP (zadavatel požaduje datový tarif bez aplikace jakékoliv FUP)

Aplikací FUP limitu se rozumí možnost omezení přenosové rychlosti na hodnoty ne nižší než 1 Mbit/s při downloadu/uploadu po překročení měsíčního FUP limitu, a to automaticky.

Zadavatel požaduje zajistit možnost aktivace obnovení datového limitu FUP na původní velikost za stejnou cenu.

b) Mobilní datové služby v roamingu

Zadavatel požaduje zajistit poskytování služby datového mobilního roamingu v zemích Evropského hospodářského prostoru (EU, Island, Lichtenštejnsko a Norsko) na všech Telefonních číslech, u kterých to bude požadovat, v souladu s Prováděcím nařízením Komise (EU) 2016/2286 a uplatněním principu „roaming za domácích podmínek“ (RLAH — Roam like at home).

Zadavatel požaduje zajistit poskytování služby datového mobilního roamingu mimo EU v rámci Evropy a datový roaming pro zbytek světa v podobě zahraničních datových balíčků (s blokací zahraničních datových přenosů po vyčerpání balíčku) nebo formou účtování za skutečně přenesená data s pevně stanovenou cenou za 1 MB.

Zadavatel požaduje výběr těchto balíčků.

Zadavatel požaduje zajistit možnost aktivace limitu přenesených roamingových mobilních dat v zahraničí, který bude stanoven zvolenou maximální finanční částkou nebo zvoleným objemem přenesených dat, po jejichž vyčerpání dojde k úplné blokaci datových přenosů v zahraničí.

Zadavatel požaduje zajistit možnost úplného znemožnění (vypnutí) zahraničních datových přenosů u jednotlivých Telefonních čísel.

c) Mobilní datový tarif M2M

Zadavatel požaduje předložení nabídky na datový tarif na bázi standardní SIM karty, realizované paketovým přenosem dat pro komunikaci mezi technologickými zařízeními.

Zadavatel požaduje následující parametry a způsob účtování služby:

- služba bude hrazena měsíčním paušálním poplatkem za každou SIM kartu. Tarif bude paušálně obsahovat 0-500 MB s možností volby;
- služba bude umožňovat příchozí a odchozí hovory, odesílání a příjem SMS/MMS;
- služba musí umožnit konfiguraci typu „intranet“ i „internet“ – tedy komunikaci, kdy bude možné ze strany Zadavatele vybrat, zda má mít konkrétní SIM (příp. skupina SIM) možnost přístupu do internetu, nebo pouze povolenou intranetovou komunikaci;

d) Pevná IP adresa

Zadavatel požaduje bezplatně zabezpečit přidělení pevné veřejné IP adresy pro obousměrnou komunikaci k vybraným Telefonním číslům, pro které je poskytována datová služba.

3. Podpůrné a ostatní služby včetně zákaznického servisu a podpory

a) Podrobné elektronické vyúčtování

Zadavatel požaduje, aby dodavatel poskytoval přístup k elektronickému vyúčtování za poskytnuté služby prostřednictvím sítě Internet a to nejpozději do 10 dnů od ukončení zúčtovacího období.

Z hlediska obsahu elektronického vyúčtování Zadavatel požaduje, aby služba poskytovala:

- elektronické kopie vystavených platebních dokladů (faktur);
- souhrnný rozpis jednotlivých položek z platebních dokladů po jednotlivých účastnických číslech;
- podrobný výpis uskutečněných spojení, obsahující telefonní číslo, ze kterého bylo spojení uskutečněno, datu a čas spojení, označení typu a směru spojení, volané číslo, skutečnou délku spojení (minuty, sekundy) nebo počet jednotek (ks, kB), a účtovanou cenu spojení;

Z hlediska vlastností a funkcí elektronického vyúčtování má Zadavatel tyto další požadavky:

- připojení zabezpečeným typem komunikace;
- přidělování přístupových práv a definici rolí uživatelů a jejich pravomocí s ohledem na organizační strukturu Zadavatele – centrální přístup k celému vyúčtování za celé IČ Zadavatele, dílčí přístup k jednotlivým organizačním skupinám zadavatele;
- možnost vytvoření jednoho generálního přístupového účtu ke službám elektronického vyúčtování, který zajistí dostupnost elektronických dat za veškeré služby elektronických komunikací v rámci celého telekomunikačního řešení zastřešeného Smlouvou (za celou veřejnou zakázku);
- možnost exportu dat (souhrnných rozpisů i podrobných výpisů, uskutečněných spojení) ve formátu CSV pro možnost dalšího zpracování v prostředí MS Excel;
- uchovávání detailních výpisů spojení a archivace elektronických kopií faktur po dobu nejméně 12 měsíců;

b) Přenositelnost čísel

Zadavatel požaduje zachování stávajících telefonních čísel tak, aby vybraný dodavatel zajistil bezplatně přenesení stávajících mobilních čísel od současného poskytovatele služeb do své sítě na základě služby „přenositelnost čísel v mobilních sítích“ v souladu s platnou legislativou, zejména pak dle § 34 zákona č. 127/2005 Sb., o elektronických komunikacích a o změně některých souvisejících zákonů, ve znění pozdějších předpisů (dále jen „**ZoEK**“).

Zadavatel požaduje od vybraného dodavatele, který bude přebírat přenášená čísla, aby se smluvně zavázal, že poskytne administrátorům maximální podporu při procedurálním řešení přenosu čísel, a tuto podporu přesně specifikoval ve své nabídce.

Pokud se Zadavatel rozhodne ke změně poskytovatele služeb na základě ukončení smlouvy v souladu s obchodními podmínkami, je dodavatel povinen zajistit, aby si zadavatel mohl bezúplatně ponechat svá telefonní čísla, bez ohledu na nového poskytovatele služeb.

c) Péče o zákazníka

Zadavatel požaduje předložit v rámci nabídky detailní popis systému péče o zákazníka, který bude po celou dobu trvání pro dodavatele závazný. Systémem péče o zákazníka se rozumí soubor osob, technologií, aplikací a procesů, které bude moci Zadavatel využívat v průběhu celého trvání smluvního vztahu pro řešení technických či obchodních problémů a požadavků, či jiných souvisejících požadavků, vztahujících se k předmětu veřejné zakázky.

a. Kontaktní osoby

Ve Smlouvě budou uvedeny nejméně 2 (dvě) kontaktní osoby, jak za Dodavatele, tak i za Zadavatele. Dodavatel vyplní údaje o kontaktních osobách, a to v členění:

Kontaktní osoba

- Jméno:
- Telefon:
- E-mail:

U kontaktních osob Zadavatele bude ponechán nevyplněný text. Ten bude doplněn při podpisu Smlouvy.

V případě změny kontaktní osoby jsou Dodavatel i Zadavatel povinni se navzájem písemně informovat bez zbytečného odkladu poté, co ke změně této osoby dojde.

b. Provoz zákaznické podpory

Zadavatel požaduje:

- zabezpečení telefonické zákaznické podpory 24 hodin denně, 7 dnů v týdnu. V době od 8:00 do 17:00 v pracovní dny zabezpečení zákaznické podpory konkrétními pracovníky Dodavatele, uvedenými jako kontaktní osoby. Mimo tuto dobu jakýmkoliv pracovníkem zákaznického centra;
- jediné centrální pracoviště zákaznické podpory, možnost zadávání požadavků telefonicky a e-mailem. Pro telefonický kontakt přímé propojení na kontaktní osobu a v její nepřítomnosti na příslušné centrální pracoviště dodavatele;
- na vyžádání možnost jednání s obchodním zástupcem v sídle Zadavatele;

d) Začlenění SIM pod podmínky Smlouvy a vyjmutí SIM z podmínek Smlouvy

Zadavatel požaduje, aby se dodavatel zavázal zabezpečit službu „Začlenění SIM pod podmínky Smlouvy“ a „Vyjmutí SIM z podmínek Smlouvy“, a to jak:

- v případě, že nebude realizována změna poskytovatele služeb;
- tak i v případě přechodu SIM od jiného / k jinému operátorovi v souladu se službou Přenositelnost čísel;

Tato služba se týká SIM, na kterých nejsou žádné závazky. Zadavatel požaduje, aby tato služba nebyla zpoplatněna.

e) Služby administrace SIM karet

Zadavatel požaduje, aby se dodavatel zavázal ke splnění následujících požadavků Zadavatele v oblasti služeb administrace SIM karet, a požaduje, aby tyto služby nebyly zpoplatněny:

- administrace SIM karet (změny v nastavení služeb) a veškerá komunikace (hlasová, e-mailová) bude probíhat výhradně prostřednictvím určených administrátorů služeb za jednotlivé skupiny SIM karet, definovaných Zadavatelem;
- předání nově objednaných SIM karet zástupci Zadavatele bude zabezpečeno vždy do 1 pracovního dne na adresu určenou Zadavatelem při objednávce služeb;

- blokování SIM karet ve ztracených / odcizených zařízeních pro odchozí provoz na žádost administrátora služeb bude provedeno neprodleně, nejdéle však do 30. minut od nahlášení požadavku;
- vystavení a výměna vadných SIM karet a zajištění dodání a aktivace náhradních SIM karet, včetně jejich doručení Zadavateli zajistí dodavatel nejpozději do 1 pracovního dne od nahlášení požadavku;
- k jednotlivým SIM kartám dodavatel umožní aktivovat / zablokovat vybrané okruhy doplňkových služeb (mezinárodní hovory, roaming, data v roamingu, MMS, Premium SMS apod.) na žádost pověřeného administrátora služeb;
- dvakrát měsíčně bude možné uplatnit požadavek na změnu tarifu na každé z aktivovaných SIM karet. Jedná se o změny jak v oblasti hlasových, tak i datových tarifů.

Ceník základních Služeb - nabídková cena

Hlasové služby			
Tarif	Položka	Jednotka	Cena za jednotku v Kč bez DPH
Tarif s neomezeným vnitrostátním provozem	Měsíční poplatek za službu	SIM	115,00 Kč
Tarif bez volných minut a SMS	Měsíční poplatek za službu	SIM	0,80 Kč
	Volání do mobilních a pevných sítí bez ohledu na síť příjemce	minuta	0,45 Kč
	Odeslání SMS bez ohledu na síť příjemce	SMS	0,53 Kč
Hromadné rozesílání SMS	Měsíční poplatek za službu	Služba	7,22 Kč
	Odeslání SMS na mobilní zařízení bez ohledu na síť příjemce	SMS	0,76 Kč
	Odeslání SMS na pevnou linku bez ohledu na síť příjemce	SMS	0,76 Kč

Datové služby			
Tarif	Položka	Jednotka	Cena za jednotku v Kč bez DPH
Datový tarif bez FUP	Měsíční poplatek za službu	SIM	408,00 Kč
Datový tarif s FUP 50 GB	Měsíční poplatek za službu	SIM	270,00 Kč
Datový tarif s FUP 30 GB	Měsíční poplatek za službu	SIM	199,00 Kč
Datový tarif s FUP 10 GB	Měsíční poplatek za službu	SIM	150,00 Kč
Datový tarif M2M	Měsíční poplatek za službu	SIM	25,00 Kč

MMS			
Služba	Položka	Jednotka	Cena za jednotku v Kč bez DPH
MMS (výše účtovaného poplatku za odeslanou MMS zprávu ke vnitrostátnímu tarifu)	Odeslání MMS bez ohledu na síť příjemce	MMS	2,90 Kč

Služby v/do zahraničí			
Služba	Položka	Jednotka	Cena za jednotku v Kč bez DPH
Mezinárodní volání do zemí EHP	Volání do mobilních a pevných sítí bez ohledu na síť příjemce	minuta	2,10 Kč
Mezinárodní SMS do zemí EHP	Odeslání SMS bez ohledu na síť příjemce	SMS	1,70 Kč
Mezinárodní volání do ostatních zemí	Volání do mobilních a pevných sítí bez ohledu na síť příjemce	minuta	8,65 Kč
Hlasový roaming v ostatních zemích - Odchozí hovor	Odchozí volání v ostatních zemích	minuta	20,60 Kč
Hlasový roaming v ostatních zemích - Příchozí hovor	Přijaté volání v ostatních zemích	minuta	13,50 Kč
SMS roaming v ostatních zemích - Odchozí SMS	Odeslání SMS v ostatních zemích	SMS	5,00 Kč

Jednotlivé služby jsou definovány v Příloze č. 1 - Specifikace služeb



CENÍK TARIFŮ A SLUŽEB PRO ZÁKAZNÍKY
S RÁMCOVOU SMLOUVOU PLATNÝ K 1. 5. 2026



VY ROZUMÍTE PODNIKÁNÍ, MY KOMUNIKACI

Obsah

■ Aktuálně nabízené tarify a zvýhodnění pro klíčové zákazníky	3
■ Internetové tarify a zvýhodnění	11
■ Roamingové služby	20
■ Mezinárodní volání	27
■ Služby T-Cloud	29
■ Elektronická pokladna	31
■ Ostatní služby T-Mobile	32
■ Poznámky	39
■ Přílohy	41

Není-li uvedeno jinak, všechny ceny uvedené v ceníku jsou v českých korunách (Kč) bez DPH (v závorce případně včetně DPH).

Aktuálně nabízené tarify a zvýhodnění pro klíčové zákazníky

PROFI TARIFY PRO KLÍČOVÉ ZÁKAZNÍKY

	PROFI 120 ¹		PROFI NA MÍRU 1 ²	PROFI NA MÍRU 2 ²	PROFI NA MÍRU 3 ²	PROFI NA MÍRU 5 ²
	Standardní nabídka	Varianta HIT				
Měsíční paušál	549,- (664,29)	549,- (664,29)	1 500,- (1 815,-)	1 500,- (1 815,-)	1 500,- (1 815,-)	3 000,- (3 630,-)
Volné minuty	120	120	-	-	-	-
Volání na čísla značky T-Mobile	3,- (3,63)/min.	2,40 (2,90)/min.	6,- (7,26)/min.	6,- (7,26)/min.	6,- (7,26)/min.	6,- (7,26)/min.
Volání na ostatní čísla v ČR	3,60 (4,36)/min.	4,50 (5,46)/min.	6,- (7,26)/min.	6,- (7,26)/min.	6,- (7,26)/min.	6,- (7,26)/min.
Hlasová schránka (3311) ³	1,- (1,21)/min.	1,- (1,21)/min.	1,- (1,21)/min.	1,- (1,21)/min.	1,- (1,21)/min.	1,- (1,21)/min.
Krátké textové zprávy (SMS)	1,70 (2,06)	1,- (1,21)	5,- (6,05) ⁴	5,- (6,05) ⁴	5,- (6,05) ⁴	5,- (6,05) ⁴
MMS	8,20 (9,92)	8,20 (9,92)	8,20 (9,92)	8,20 (9,92)	8,20 (9,92)	8,20 (9,92)

Účtuje se první minuta celá, poté je spojení účtováno po sekundách.

¹ Tarif Profi 120 je určen pro zákazníky s uzavřenou Rámcovou smlouvou (RS). Lze ho kombinovat s jakýmkoli aktuálně nabízeným tarifním zvýhodněním, pokud nebude stanoveno jinak.

² Tarifní programy Profi na míru 1, 2, 3 a Profi na míru 5 jsou určeny pouze pro zákazníky s Rámcovou smlouvou. Tarif Profi na míru neobsahuje žádný volný datový limit, pokud není v Rámcové smlouvě sjednáno jinak. K tarifu Profi na míru se dále nevztahují žádné položkové množstevní slevy, pokud není v Rámcové smlouvě stanoveno jinak. Lze ho kombinovat s jakýmkoli aktuálně nabízeným tarifním zvýhodněním, pokud nebude stanoveno jinak.

³ Hlasová schránka je dostupná i z jiného telefonu přes telefonní číslo 603 12 3311. Sazba za tato volání z mobilního telefonu na čísla značky T-Mobile je pro standardní tarify i pro tarifní zvýhodnění HIT 1 Kč/min. Pro uvedené tarify se nerozlišují žádná časová pásma. Multinumbering umožňuje zákazníkům využívat na jedné SIM kartě tři speciální čísla (pro faxová, datová a hlasová volání). Aktivace a využívání služby jsou zdarma. Mezinárodní SMS: 5 Kč bez DPH, tj. 6,05 Kč včetně DPH.

⁴ Cena SMS se uplatňuje také na mezinárodní SMS.

MINUTOVÉ TARIFY

	T 30		T 80		T 160		T 300		T 600		T 1 500	
	Standardní nabídka	Varianta HIT	Standardní nabídka	Varianta HIT	Standardní nabídka	Varianta HIT	Standardní nabídka	Varianta HIT	Standardní nabídka	Varianta HIT	Standardní nabídka	Varianta HIT
Měsíční paušál	190,- (229,90)	190,- (229,90)	450,- (544,50)	450,- (544,50)	650,- (786,50)	650,- (786,50)	990,- (1 197,90)	990,- (1 197,90)	1 790,- (2 165,90)	1 790,- (2 165,90)	3 750,- (4 537,50)	3 750,- (4 537,50)
Volné minuty ¹	30	30	80	80	160	160	300	300	600	600	1 500	1 500
Volání – na čísla značky T-Mobile	4,- (4,84)	3,20 (3,87)	3,50 (4,24)	2,80 (3,39)	3,50 (4,24)	2,80 (3,39)	3,50 (4,24)	2,80 (3,39)	3,- (3,63)	2,40 (2,90)	2,50 (3,03)	2,- (2,42)
Volání – ostatní čísla v ČR	6,- (7,26)	4,80 (5,81)	4,50 (5,45)	3,60 (4,36)	4,- (4,84)	3,20 (3,87)	3,50 (4,24)	2,80 (3,39)	3,- (3,63)	2,40 (2,90)	2,50 (3,03)	2,- (2,42)
SMS	1,70 (2,06)	1,- (1,21)	1,70 (2,06)	1,- (1,21)	1,70 (2,06)	1,- (1,21)	1,70 (2,06)	1,- (1,21)	1,70 (2,06)	1,- (1,21)	1,70 (2,06)	1,- (1,21)
MMS	8,20 (9,92)	8,20 (9,92)	8,20 (9,92)	8,20 (9,92)	8,20 (9,92)	8,20 (9,92)	8,20 (9,92)	8,20 (9,92)	8,20 (9,92)	8,20 (9,92)	8,20 (9,92)	8,20 (9,92)

Účtuje se první minuta celá, poté je již doba spojení účtována po sekundách. Sazby na volání jsou uvedeny v Kč za minutu. Volné minuty se převádějí do dalšího měsíce.

¹ Při změně tarifního programu se neprovolané volné minuty za tu část zúčtovacího období, ve kterém Účastník užíval původní tarifní program, nepřevádí. Tyto volné minuty zanikají okamžikem změny tarifního programu. Při změně tarifního programu, přerušení poskytování služeb, převodu Účastnické smlouvy, změně fakturačních skupin, případně při systémové změně zúčtovacího období převedené neprovolané volné minuty propadají.

TARIF PRO FIRMU

	TARIFY PRO FIRMU	TARIFY PRO FIRMU BEZ ZÁVAZKU
Měsíční paušál	99,- (119,79)	139,- (168,19)
Volné minuty/SMS	-	-
Volání na čísla značky T-Mobile	1,90 (2,30)/min.	1,90 (2,30)/min.
Volání na ostatní čísla v ČR	1,90 (2,30)/min.	1,90 (2,30)/min.
Krátké textové zprávy (SMS)	1,90 (2,30)	1,90 (2,30)
Multimediální zprávy (MMS)	4,05 (4,90)	4,05 (4,90)
Mezinárodní SMS	4,17 (5,-)	4,17 (5,-)

První minuta se účtuje celá, dále je spojení účtováno po vteřinách.

Tarifní programy Tarif pro firmu 1, 2, 3, 4, 5, 6, 7 a 8 (dále „Tarif pro firmu X“) je možné aktivovat pouze v režimu Rámcové smlouvy. Tarif pro firmu X neobsahuje žádné volné jednotky ani volný datový limit, pokud není v Rámcové smlouvě sjednáno jinak. K Tarifu pro firmu X se dále nevztahují žádné položkové množstevní slevy, pokud není v Rámcové smlouvě stanoveno jinak. Lze ho kombinovat s jakýmkoli aktuálně nabízeným tarifním zvýhodněním, pokud nebude stanoveno jinak. Poskytování případných individuálně sjednaných podmínek Tarifu pro firmu X bude automaticky ukončeno společně s ukončením účinnosti Rámcové smlouvy.

DOPLŇKOVÉ SLUŽBY K TARIFŮM PRO FIRMU

	JEDNORÁZOVÝ POPLATEK
Konzultace k úvodnímu nastavení MDM	7 800,- (9 438,-)
Konzultace k MDM ²	900,- (1 089,-)

² Konzultace k MDM je účtována dle skutečně čerpaného času – poplatek odpovídá sazbě za každých započatých 30 minut konzultace.

NEOMEZENÝ TARIF PRO KLÍČOVÉ ZÁKAZNÍKY

PROFI NA MÍRU 4

Měsíční paušál	750,- (907,50)
Volné minuty/SMS	neomezeně
Volání na čísla značky T-Mobile	0,- (0,-)/min. ¹
Volání na ostatní čísla v ČR	0,- (0,-)/min. ¹
Krátké textové zprávy (SMS)	0,- (0,-)
Multimediální zprávy (MMS)	4,05 (4,90)
Mezinárodní SMS	4,17 (5,-)
Datový limit	2 GB
Maximální rychlost datového přenosu stahování/odesílání (= odhadovaná maximální rychlost)	300/50 Mb/s
Účtovací jednotka dat	1 B
Maximální rychlost po dosažení datového limitu stahování/odesílání (= odhadovaná maximální rychlost)	64/32 kbit/s

Účtuje se první minuta celá, dále je spojení účtováno po 30 sekundách.

Tarifní program Profi na míru 4 je určen pouze pro zákazníky s Rámcovou smlouvou a nevztahují se na něj žádné položkové množstevní slevy, pokud není v Rámcové smlouvě stanoveno jinak.

Tarif je určen zejména pro běžné aktivní využívání mobilních hlasových služeb (včetně SMS) a datových služeb Operátora samotným Účastníkem či Uživatelem. SIM kartu s tarifem nelze využívat v zařízeních chovajících se jako GSM brány. Operátor je oprávněn omezit (a případně současně převést na předplacenou službu) Účastníkovi přístup ke službám v případě, že jeho provoz není běžný či vykazuje znaky automaticky generovaného či jinak systematicky nastaveného provozu (např. stále se opakující odesílání SMS v pravidelných intervalech, odesílání hromadných SMS apod.) nebo v případě, že SIM karta je využívána v zařízeních chovajících se jako GSM brány.

¹ Volání zdarma se neuplatňuje na privátní volání v rámci Podnikové sítě. V tomto případě je spojení účtováno sazbou 2,40 Kč/minuta.

TELEFONNÍ LINKA PREMIUM

	STANDARDNÍ NABÍDKA	VARIANTA HIT	HLASOVÁ LINKA PREMIUM 12 ³	VIRTUÁLNÍ ČÍSLO
Měsíční paušál – standardní nabídka	169,- (204,49)	-	-	30,- (36,30)
Měsíční paušál – varianta Hit	-	149,- (180,29)	-	25,- (30,25)
Měsíční paušál – Hlasová linka Premium 12	-	-	159,- (192,39)	-
Volání v rámci firmy s aktivní Podnikovou sítí	0,-	0,-	0,-	0,-
Volání na mobilní čísla značky T-Mobile	3,50 (4,24)/min.	3,50 (4,24)/min.	3,50 (4,24)/min.	neumožňuje odchozí volání
Volání na ostatní čísla v ČR	3,50 (4,24)/min.	3,50 (4,24)/min.	3,50 (4,24)/min.	neumožňuje odchozí volání
Volání do pevných sítí	0,90 (1,09)/min.	0,90 (1,09)/min.	0,90 (1,09)/min.	neumožňuje odchozí volání
Volání v rámci firmy ¹	0,-	0,-	0,-	0,-
Volání na čísla s předvolbou ² 81x, 83x, 843, 844, 845, 846	1,30 (1,57)/min.	1,30 (1,57)/min.	1,30 (1,57)/min.	neumožňuje odchozí volání
Volání na čísla s předvolbou ² 840, 841, 842, 847, 848, 849	2,- (2,42)/min.	2,- (2,42)/min.	2,- (2,42)/min.	neumožňuje odchozí volání
Volání do hlasové schránky (3311, 603 123 311)	1,- (1,21)/min.	1,- (1,21)/min.	1,- (1,21)/min.	neumožňuje odchozí volání
Volné minuty pro volání na mobilní čísla značky T-Mobile a do pevných sítí	100	100	100	0

Uvedené ceny jsou v Kč (v závorce vč.) DPH.

Se zprovozněním služby jsou spojeny úvodní konzultace a akivační poplatek. Jeho cena může v závislosti na konkrétních podmínkách dosáhnout až 10 000 Kč.

Účtuje se první minuta celá, poté je doba spojení účtována po sekundách.

Smlouvy s variantou HIT jsou uzavírány na dobu určitou 24 měsíců. Ceny zahraničních volání se řídí ceníkem služby Mezinárodní hovory pro pevné linky.

Ceny za neuvedené směry volání se řídí ceníkem tarifů a služeb pro tarifní zákazníky. Smlouvu o poskytování služby Telefonní linka Premium může uzavřít s T-Mobile pouze Účastník v postavení podnikatele.

¹ Volání z pevných linek prostřednictvím tarifu Telefonní linka Premium na ostatní pevné telefony a z mobilních telefonů zařazených v Privátní síti.

² Na tyto služby se neuplatňují volné jednotky.

³ Lze získat pouze se smlouvou bez dotovaného zařízení na 12 měsíců.

TELEFONNÍ LINKA PREMIUM – NEOMEZENÉ TARIFY

	TELEFONNÍ LINKA PREMIUM – V SÍTI A PEVNÁ	TELEFONNÍ LINKA PREMIUM – VŠECHNY SÍŤE
Měsíční paušál	270,- (326,70)	550,- (665,50)
Měsíční paušál HIT	230,- (278,30)	500,- (605,-)
Volání v rámci firmy	0,-	0,-
Volání na čísla T-Mobile	0,-	0,-
Volání do pevných sítí	0,-	0,-
Volání na ostatní mobilní čísla	3,50 (4,24)/min.	0,-

Hovory jsou účtovány po minutách.

BALÍČKY VOLNÝCH MINUT DO ZAHRANIČÍ PRO TELEFONNÍ LINKU PREMIUM

BALÍČEK	MĚSÍČNÍ PAUŠÁL	ZÓNA
Mezinárodní hovory 1000 – zóna 1	100,- (121,-)	1
Mezinárodní hovory 1000 – zóna 1 + 2	200,- (242,-)	1 a 2
Mezinárodní hovory 1000 – zóna 1 + 2 + 3	500,- (605,-)	1, 2 a 3
Mezinárodní hovory 1000 – zóna 1 + 2 + 3 + 4	600,- (726,-)	1, 2, 3 a 4
Mezinárodní hovory 1000 – zóna 3	400,- (484,-)	3
Mezinárodní hovory 1000 – zóna 4	200,- (242,-)	4

Balíček obsahuje 1000 minut pro volání do zahraničí. Minuty se uplatňují do zón definovaných v tomto ceníku v kapitole Mezinárodní hovory pro pevné linky. Nevyčerpané volné minuty se nepřevádí do dalšího zúčtovacího období. Každá Telefonní linka Premium může mít aktivní pouze jeden balíček. Minuty z balíčku nejsou sdílené a může je čerpat jen jedna Telefonní linka Premium, ke které je balíček aktivován.

BALÍČKY VOLITELNÝCH DOPLŇKOVÝCH SLUŽEB PRO TELEFONNÍ LINKU PREMIUM

BALÍČEK	MĚSÍČNÍ PAUŠÁL	POZNÁMKA
Rozšířený balíček služeb	50,- (60,50)	
Automatická spojovatelka ¹	200,- (242,-)	
Hunt group ¹	10,- (12,10)	
Meet-me konference – malá ¹	300,- (363,-)	Max. 15 volajících
Meet-me konference – velká ¹	1 000,- (1210,-)	Max. 50 volajících
Recepční – základní	250,- (302,50)	
Recepční – rozšířená	300,- (363,-)	
Sjednocená komunikace – hlas a video	30,- (36,3)	

¹ Doplnkovou službu lze objednat pouze ke službě Telefonní linka Premium. Na Vyúčtování týkajícím se příslušné doplňkové služby je služba vyúčtována samostatnou položkou s vlastním telefonním číslem. Hovory jsou účtovány stejně jako u Standardní nabídky Telefonní linky Premium.

JEDNORÁZOVÉ POPLATKY

Instalační poplatek	1 200,- (1 452,-)
Neoprávněný servisní zásah	1 200,- (1 452,-)
Hlásky pro Automatickou spojovatelku (1–5 ks) ²	800,- (968,-)
Hlásky pro Automatickou spojovatelku (6–10 ks) ²	1 200,- (1 452,-)
Hlásky pro Automatickou spojovatelku (11–20 ks) ²	1 700,- (2 057,-)

² Hlásky lze nahrát pouze v českém nebo anglickém jazyce k doplňkové službě Automatická spojovatelka služby Telefonní linka Premium.

BALÍČKY VOLNÝCH JEDNOTEK PRO HLASOVÉ LINKY

	VOLNÉ MINUTY	MĚSÍČNÍ PAUŠÁL ZA VOLNÉ MINUTY (Kč)
T-Mobile a pevné sítě 100	100	180,- (217,80)
T-Mobile a pevné sítě 200	200	340,- (411,40)
T-Mobile a pevné sítě 500	500	800,- (968,-)
T-Mobile a pevné sítě 1 000	1 000	1 400,- (1 694,-)
T-Mobile a pevné sítě 15 000	15 000	7 500,- (9 075,-)
Pevné sítě 100	100	80,- (96,80)
Pevné sítě 200	200	140,- (169,40)
Pevné sítě 500	500	300,- (363,-)
Pevné sítě 1 000	1 000	500,- (605,-)

Volné minuty lze uplatnit na čísla značky T-Mobile a při volání do pevných sítí všech operátorů v rámci ČR. Volné minuty jsou sdílené pro všechna pevná čísla pod daným IČ využívající službu Hlasová linka, Hlasová linka Multi nebo Hlasová linka Premium. Nevýčerpané volné minuty se nepřevádí do dalšího účtovacího období. Každé IČ může mít aktivní jeden balíček.

MEZINÁRODNÍ HOVORY PRO PEVNÉ LINKY

	PEVNÉ SÍŤ	MOBILNÍ SÍŤ
Zóna 1 Slovensko, Německo, Polsko, Rakousko	2,00 (2,42)/min.	4,90 (5,93)/min.
Zóna 2 Evropa – země Evropské unie, Andorra, Monako, San Marino, Vatikán, Švýcarsko	5,40 (6,53)/min.	5,40 (6,53)/min.
Zóna 3 Evropa – země mimo Evropskou unii, Rusko, Alžírsko, Arménie, Ázerbájdžán, Gruzie, Libye, Maroko, Tunisko	5,90 (7,14)/min.	5,90 (7,14)/min.
Zóna 4 Izrael, USA, Kanada, Austrálie, Japonsko, Palestina	6,90 (8,35)/min.	6,90 (8,35)/min.
Zóna 5 Asie, Oceánie, Afrika, Jižní a Střední Amerika, Severní Amerika (mimo USA a Kanadu), Čína	16,90 (20,45)/min.	16,90 (20,45)/min.

Účtuje se první minuta celá, poté je doba spojení účtována po sekundách.

Volání do satelitních sítí se řídí Ceníkem tarifů a služeb pro tarifní a Twist zákazníky T-Mobile (mezinárodní volání, tarifní pásmo III).

PODNIKOVÁ SÍŤ

Měsíční paušál za službu	35,- (42,35)
Volání v rámci Podnikové sítě	1,50 (1,82) ¹

¹ Účtuje se první minuta spojení celá, dále po sekundách. Další informace a podmínky služby Podniková síť jsou uvedeny ve formuláři Objednávka PS.

TARIF HAPPY PARTNER

Měsíční paušál	39,- (47,19)
Na čísla značky T-Mobile	3,50 (4,24)/min.
Na čísla značky T-Mobile – Moji blízcí	1,90 (2,30)/min.
Ostatní čísla v ČR	5,50 (6,66)/min.
SMS	1,70 (2,06)

Účtuje se první minuta celá, poté je již doba spojení účtována po sekundách.

SIM karty s tarifem Happy Partner (tzv. Partner SIM karty) je možné objednat k tarifům T-Mobile. Jejich aktivace je zdarma. K tarifu Happy Partner není možné zakoupit telefon za zvýhodněnou cenu.

Počet Partner SIM karet, které můžete využívat:

POČET PARTNER SIM KARET	
≥ 150,-	1
≥ 450,-	2
≥ 900,-	3

Nárok na Partner SIM karty se počítá ze součtu měsíčních paušálů aktivních tarifů pod jednou smlouvou (jedno RČ/IČ), a to i starších typů tarifů (jejich výčet naleznete na www.t-mobile.cz) bez příplatků za tarifní zvýhodnění.

APPLE WATCH CONNECTION

Měsíční paušál za službu	81,82 (99,-)
--------------------------	--------------

WATCH CONNECTION

Měsíční paušál za službu	81,82 (99,-)
--------------------------	--------------

PŘEDPLATNÉ WATCH CONNECTION EXTRA (PLATBA KARTOU PŘEDEM)

Předplatné Watch Connection Extra	99,- (81,82)
-----------------------------------	--------------

Předplatné Watch Connection Extra (dále jen „Předplatné“) umožňuje aktivaci služby Apple Watch Connection Extra nebo Watch Connection Extra. Cena služby Apple Watch Connection Extra/ Watch Connection Extra je zahrnuta v ceně Předplatného, které se po aktivaci automaticky obnovuje. Předplatné je určeno výhradně pro koncové uživatele pod Rámcovou smlouvou a nevztahují se na něj žádné množstevní slevy, pokud není v Rámcové smlouvě stanoveno jinak. Není započítáváno do případného minimálního plnění Rámcové smlouvy. Předplatné je možné uhradit pouze platbou předem přes on-line platební bránu při aktivaci koncovým uživatelem. Uvedené ceny jsou s DPH (v závorce bez DPH). Blíže informace jsou k dispozici na www.tmo.cz/data-navic a v Obchodních podmínkách pro Předplatné Watch Connection Extra a Apple Watch Connection Extra/ Watch Connection Extra.

TARIFY CHYTRÉ AUTO WIFI STANDARD

	CHYTRÉ AUTO WIFI STANDARD NA 24 MĚSÍCŮ	CHYTRÉ AUTO WIFI STANDARD NA DOBU NEURČITOU
Měsíční paušál	205,79 (249,-)	205,79 (249,-)
Datový limit (měsíčně)	5 GB	5 GB
Plná cena zařízení	3 304,96 (3 999,-)	3 304,96 (3 999,-)
Cílená dotace na zařízení ve výši	2 066,12 (2 500,-)	-
Cena zařízení s cílenou dotací	1 238,84 (1 499,-)	-
Volání na všechna čísla	6,- (7,26)	6,- (7,26)
SMS	2,50 (3,03)	2,50 (3,03)
MMS	4,50 (5,45)	4,50 (5,45)

Nabídka platí do 31. 8. 2020, nebo do vyprodání zásob při uzavření smlouvy na dva roky s tarifem Chytré auto WiFi Standard nebo Premium a jejím dodržení.

TARIFY CHYTRÉ AUTO WIFI PREMIUM

	CHYTRÉ AUTO WIFI PREMIUM NA 24 MĚSÍCŮ	CHYTRÉ AUTO WIFI PREMIUM NA DOBU NEURČITOU
Měsíční paušál	412,40 (499,-)	412,40 (499,-)
Datový limit (měsíčně)	20 GB	20 GB
Plná cena zařízení	3 304,96 (3 999,-)	3 304,96 (3 999,-)
Cílená dotace na zařízení ve výši	2 892,56 (3 500,-)	-
Cena zařízení s cílenou dotací	412,40 (499,-)	-
Volání na všechna čísla	6,- (7,26)	6,- (7,26)
SMS	2,50 (3,03)	2,50 (3,03)
MMS	4,50 (5,45)	4,50 (5,45)

Nabídka platí do 31. 8. 2020, nebo do vyprodání zásob při uzavření smlouvy na dva roky s tarifem Chytré auto WiFi Standard nebo Premium a jejím dodržení.

Internetové tarify a zvýhodnění

MOBILNÍ INTERNET JAKO TARIF NA SAMOSTATNÉ SIM KARTĚ

	MOBILNÍ INTERNET				MOBILNÍ INTERNET PRO FIRMU
Datový limit	1,5 GB	3 GB	10 GB	30 GB	1,5 GB
Měsíční základní cena	288,43 (349,-)	371,07 (449,-)	536,36 (649,-)	701,65 (849,-)	288,43 (349,-)
Maximální rychlost stahování/odesílání dat (= odhadovaná maximální rychlost)	300/50 Mb/s	300/50 Mb/s	300/50 Mb/s	300/50 Mb/s	300/50 Mb/s
Maximální rychlost po dosažení datového limitu stahování/odesílání (= odhadovaná maximální rychlost)	64/32 kb/s	64/32 kb/s	64/32 kb/s	64/32 kb/s	64/32 kb/s
Účtovací jednotka dat	1 B	1 B	1 B	1 B	1 B

Služba Mobilní internet je vhodná do tabletů a notebooků. Její cena závisí na zvolené výši datového limitu, po jehož dosažení dojde k omezení přenosové rychlosti. Uvedené přenosové rychlosti jsou maximální možné a závisí na využívané technologii a lokálních podmínkách. Využita je vždy nejrychlejší aktuálně dostupná služba/technologie připojení, která je koncovým zařízením podporovaná.

DOPLŇKOVÉ SLUŽBY K TARIFU MOBILNÍ INTERNET PRO FIRMU

	JEDNORÁZOVÝ POPLATEK
Konzultace k úvodnímu nastavení MDM	7 800,- (9 438,-)
Konzultace k MDM ¹	900,- (1 089,-)

¹ Konzultace k MDM je účtována dle skutečně čerpaného času – poplatek odpovídá sazbě za každých započatých 30 minut konzultace.

MOBILNÍ INTERNET K HLASOVÉMU TARIFU JAKO BALÍČEK

MOBILNÍ INTERNET						
Datový limit	150 MB	400 MB	1,5 GB	3 GB	10 GB	30 GB
Měsíční základní cena	123,14 (149,-)	205,78 (249,-)	288,43 (349,-)	371,07 (449,-)	536,36 (649,-)	701,65 (849,-)
Maximální rychlost stahování/odesílání dat (= odhadovaná maximální rychlost)	300/50 Mb/s	300/50 Mb/s	300/50 Mb/s	300/50 Mb/s	300/50 Mb/s	300/50 Mb/s
Maximální rychlost po dosažení datového limitu stahování/odesílání (= odhadovaná maximální rychlost)	64/32 kb/s	64/32 kb/s	64/32 kb/s	64/32 kb/s	64/32 kb/s	64/32 kb/s
Účtovací jednotka dat	1 B	1 B	1 B	1 B	1 B	1 B

Služba Mobilní internet je vhodná do chytrých telefonů. Její cena závisí na zvolené výši datového limitu, po jehož dosažení dojde k omezení přenosové rychlosti. Uvedené přenosové rychlosti jsou maximální možné a závisí na využívané technologii a lokálních podmínkách. Využita je vždy nejrychlejší aktuálně dostupná služba/technologie připojení, která je koncovým zařízením podporována.

DATA EXTRA – BALÍČEK K HLASOVÉMU TARIFU (platba kartou předem)

NÁZEV BALÍČKU	DATOVÝ OBJEM	CENA
Data Extra neomezeně na den	neomezená data v ČR na 24 hodin / EU datový limit 5 GB	69,- (57,02)
Data Extra neomezeně na víkend	neomezená data v ČR od pátku do neděle / EU datový limit 11 GB	169,- (139,67)
Data Extra 2 GB ¹	2 GB	199,- (164,46)
Data Extra 5 GB	5 GB	289,- (238,84)
Data Extra 10 GB ²	10 GB	399,- (329,75)
Data Extra 20 GB ³	20 GB	499,- (412,40)
Data Extra 50 GB	50 GB v ČR / EU datový limit 44 GB	699,- (577,69)

Balíček Data Extra je určen výhradně pro koncové uživatele pod Rámcovou smlouvou a nevztahují se na něj žádné množstevní slevy, pokud není v Rámcové smlouvě stanoveno jinak. Není započítáván do případného minimálního plnění Rámcové smlouvy. Balíček je možné uhradit pouze platbou předem přes on-line platební bránu při aktivaci balíčku koncovým uživatelem. Uvedené ceny jsou s DPH (v závorce bez DPH). Bližší informace jsou k dispozici na www.tmo.cz/data-navic.

¹ Speciální cenová nabídka balíčku Data Extra 2 GB za 99 Kč vč. DPH je platná od 1. 5. do 31. 5. 2026.

² Speciální cenová nabídka balíčku Data Extra 10 GB za 299 Kč vč. DPH je platná od 1. 5. do 31. 5. 2026.

³ Speciální cenová nabídka balíčku Data Extra 20 GB za 375 Kč vč. DPH je platná od 1. 5. do 31. 5. 2026.

DATA EXTRA NASTÁLO – BALÍČEK K HLASOVÉMU TARIFU (PLATBA KARTOU PŘEDEM)

NÁZEV BALÍČKU	DATOVÝ OBJEM	CENA
Data Extra Nastálo 2 GB	2 GB	169,- (139,67)
Data Extra Nastálo 5 GB	5 GB	239,- (197,52)
Data Extra Nastálo 10 GB	10 GB	339,- (280,17)
Data Extra Nastálo 20 GB	20 GB	419,- (346,28)
Data Extra Nastálo 50 GB	50 GB v ČR / EU datový limit 44 GB	599,- (495,04)
Data Extra Nastálo neomezeně ⁴	neomezeně v ČR / EU datový limit 62 GB	999,- (825,62)

Balíček Data Extra Nastálo je balíček s automatickou obnovou a je určen výhradně pro koncové uživatele pod Rámcovou smlouvou a nevztahují se na něj žádné množstevní slevy, pokud není v Rámcové smlouvě stanoveno jinak. Není započítáván do případného minimálního plnění Rámcové smlouvy. Balíček je možné uhradit pouze platbou předem přes on-line platební bránu při aktivaci balíčku koncovým uživatelem. Uvedené ceny jsou s DPH (v závorce bez DPH). Bližší informace jsou k dispozici na www.tmo.cz/data-navic.

⁴ Speciální cenová nabídka balíčku Data Extra Nastálo neomezeně za 799 Kč vč. DPH je platná od 1. 5. do 31. 5. 2026.

INTERNET KOMPLET

INTERNET KOMPLET	
Měsíční paušál	412,40 (499,-)
Maximální rychlost stahování/odesílání (= odhadovaná maximální rychlost)	300/50 Mb/s
Datový limit	3 GB přenesených dat
Účtovací jednotka dat	1 B

Přenosová rychlost závisí na využívané technologii, lokálních podmínkách a zvoleném tarifu. Výše uvedená rychlost je rychlostí maximální na území pokrytém signálem 3G.

TARIF M2M PRO FIRMU

	TARIFY M2M PRO FIRMU	TARIFY M2M PRO FIRMU BEZ ZÁVAZKU
Měsíční paušál	99,- (119,79)	139,- (168,19)
Volné minuty / SMS / data	-	-
Volání na čísla značky T-Mobile	6,- (7,26)/min.	6,- (7,26)/min.
Volání na ostatní čísla v ČR	6,- (7,26)/min.	6,- (7,26)/min.
Krátké textové zprávy (SMS)	2,50 (3,03)	2,50 (3,03)
Cena národních dat (Kč/MB)	17,37 (21,02)	17,37 (21,02)
Cena – data CSD (Kč/min.)	3,00 (3,63)	3,00 (3,63)

První minuta hovoru a CSD se účtuje celá, dále je spojení účtováno po vteřinách. Přenosy přes GPRS/EDGE/3G/LTE jsou účtovány po 1 kB. Tarifní programy M2M Pro Firmu 1, 2, 3 a 4 (dále „M2M Pro Firmu X“) je možné aktivovat pouze v režimu Rámcové smlouvy. Tarif M2M Pro Firmu X neobsahuje žádné volné jednotky ani volný datový limit a rychlost datových přenosů je snížena na 512/512 kbps, pokud není v Rámcové smlouvě sjednáno jinak. K Tarifu M2M Pro Firmu X se dále nevztahují žádné položkové množstevní slevy, pokud není v Rámcové smlouvě stanoveno jinak. Nelze ho kombinovat s jakýmkoli aktuálně nabízeným tarifním zvýhodněním, pokud nebude stanoveno jinak. Poskytování případných individuálně sjednaných podmínek tarifu M2M Pro Firmu X bude automaticky ukončeno společně s ukončením účinnosti Rámcové smlouvy.

Upozornění: Při přechodu na tarif M2M Pro Firmu X je pro správné fungování koncových zařízení, která využívají SIM karty s tarifem M2M Pro Firmu X, v některých případech nutné tato zařízení po změně tarifu vypnout a zapnout. Pro využívání tohoto tarifu je nutné používat koncové zařízení, které podporuje datové i hlasové služby a je schopno přijmout datové hovory.

TARIF M2M PRO FIRMU BEZ ROAMINGU

	TARIFY M2M PRO FIRMU	TARIFY M2M PRO FIRMU BEZ ZÁVAZKU
Měsíční paušál	99,- (119,79)	139,- (168,19)
Volné minuty / SMS / data	-	-
Volání na čísla značky T-Mobile	6,- (7,26)/min.	6,- (7,26)/min.
Volání na ostatní čísla v ČR	6,- (7,26)/min.	6,- (7,26)/min.
Krátké textové zprávy (SMS)	2,50 (3,03)	2,50 (3,03)
Cena národních dat (Kč/MB)	17,37 (21,02)	17,37 (21,02)
Cena – data CSD (Kč/min.)	3,00 (3,63)	3,00 (3,63)

První minuta hovoru a CSD se účtuje celá, dále je spojení účtováno po vteřinách. Přenosy přes GPRS/EDGE/3G/LTE jsou účtovány po 1 kB. Tarifní programy M2M Pro Firmu bez roamingu 1 a 2 (dále „M2M Pro Firmu X bez roamingu“) je možné aktivovat pouze v režimu Rámcové smlouvy. Tarif M2M Pro Firmu X bez roamingu neumožňuje využívat žádné roamingové služby. Tarif M2M Pro Firmu X bez roamingu neobsahuje žádné volné jednotky ani volný datový limit a rychlost datových přenosů je snížena na 512/512 kbps, pokud není v Rámcové smlouvě sjednáno jinak. K Tarifu M2M Pro Firmu X bez roamingu se dále nevztahují žádné položkové množstevní slevy, pokud není v Rámcové smlouvě stanoveno jinak. Nelze ho kombinovat s jakýmkoli aktuálně nabízeným tarifním zvýhodněním, pokud nebude stanoveno jinak. Poskytování případných individuálně sjednaných podmínek tarifu M2M Pro Firmu X bez roamingu bude automaticky ukončeno společně s ukončením Rámcové smlouvy.

Upozornění: Při přechodu z tarifu M2M Pro Firmu bez roamingu nebo na něj je v některých případech pro správné fungování koncových zařízení nutné tato zařízení po změně tarifu vypnout a zapnout. Pro využívání tohoto tarifu je nutné používat koncové zařízení, které podporuje datové i hlasové služby a je schopno přijmout datové hovory.

TARIF M2M

Měsíční paušál	99,- (119,79)
Volné minuty	5
Volné SMS na čísla značky T-Mobile	30
Volné MB (GPRS/EDGE)	1 MB (v ČR)
Volání na všechna čísla	7,-/min. (8,47)
Volání v rámci PS	3,-/min. (3,63)
SMS na čísla značky T-Mobile	1,50,- (1,82)
SMS na ostatní čísla v ČR	3,- (3,63)
MMS	4,50,- (5,45)
Přenos dat přes GPRS – sazby Internet/Intranet	17,37/MB (21,02)
WAP	0,50/kB (0,61)
Data CSD – sazby	3,-/min. (3,63)

Hovory jsou účtovány po minutách. U datových přenosů CSD se účtuje první minuta celá, dále je účtováno po 30 sekundách. Cena SMS platí na všechna čísla v ČR s výjimkou prémiových čísel. Přenosy přes GPRS jsou účtovány po 1 kB. Uvedené ceny se vztahují pouze na datová spojení. S tarifem M2M nelze využívat nabídku Happy Partner ani službu DATA2400. K tarifu M2M není možné zakoupit telefon za zvýhodněnou cenu.

Rychlost datových přenosů je u tarifu M2M snížena na 512/512 kbps.

Upozornění: Při přechodu na tarif M2M je pro správné fungování koncových zařízení, která využívají SIM karty s tarifem M2M, v některých případech nutné tato zařízení po změně tarifu vypnout a zapnout.

Pro využívání tohoto tarifu je nutné používat koncové zařízení, které podporuje datové i hlasové služby a je schopno přijmout datové hovory. T-Mobile nenesе v žádném případě odpovědnost za obsah internetových stránek, ke kterým se zákazník prostřednictvím datových služeb T-Mobile připojí. Cena paušálu za bezplatné období je obsažena v ceně paušálu následujícího období bez jeho navýšení.

CENÍK INTERNETU V MOBILU

INTERNET V MOBILU NA DEN	
Denní paušál	19,83 (24,-)
Maximální rychlost stahování/odesílání (= odhadovaná maximální rychlost)	300/50 Mb/s
Datový limit	25 MB
Účtovací jednotka dat	1 B

Využívání datových služeb s Internetem v mobilu na den platí vždy 24 hodin od aktivace Účastníkem, kdy se Účastníkovi za tento časový úsek účtuje denní paušál 24 Kč.

TARIF M2M PREMIUM

Měsíční paušál 0–50 MB	100,- (121,-)
Měsíční paušál 51–200 MB	250,- (302,50)
Měsíční paušál 201–500 MB	500,- (605,-)
Volání na všechna čísla	6,-/min. (7,26)
SMS	2,50 (3,03)
MMS	8,33 (10,08)
Navýšení datového limitu o 1 000 MB	82,50 (99,83)
Přenos dat přes GPRS – sazby Internet/Intranet	17,37/MB (21,02)
WAP	0,50/kB (0,61)

Cena měsíčního paušálu závisí na objemu přenesených dat – 50, 200 nebo 500 MB. S tarifem je možné využít i vytáčená data: CSD data za 6 Kč/min. bez DPH. U datových přenosů CSD se účtuje první minuta celá, dále je účtováno po 30 sekundách. Cena SMS platí na všechna čísla v ČR s výjimkou prémiových čísel. Uvedené ceny se vztahují pouze na datová spojení. Účastnická smlouva se může uzavřít na dobu určitou i neurčitou. K tarifu M2M Premium není možné zakoupit telefon za zvýhodněnou cenu. Upozornění: Při přechodu na tarif M2M Premium je pro správné fungování koncových zařízení, která využívají SIM karty s tarifem M2M Premium, v některých případech nutné tato zařízení po změně tarifu vypnout a zapnout. Pro využívání tohoto tarifu je nutné používat koncové zařízení, které podporuje datové i hlasové služby a je schopno přijmout datové hovory.

Plná rychlost datových přenosů je u tarifu M2M PREMIUM snížena na 512/512 kbps.

Ve všech neomezených tarifech je z důvodu snahy o zajištění stejné kvality a dostupnosti služby pro všechny její Uživatele zavedeno kritérium datového limitu. Po překročení stanoveného objemu přenesených dat během jednoho zúčtovacího období (u předplacených karet se objem dat počítá za posledních 30 dní) bude omezena rychlost přenosu. Plná rychlost přenosu je obnovena na začátku následujícího zúčtovacího období. Na připojení přes HotSpot se datový limit nevztahuje. Více na www.t-mobile.cz/internet-bus.

T-Mobile nenesе v žádném případě odpovědnost za obsah internetových stránek, ke kterým se Zákazník prostřednictvím datových služeb T-Mobile připojí. Cena paušálu za bezplatné období je obsažena v ceně paušálu následujícího období bez jeho navýšení.

T-MOBILE AUTOPARK

Tarif	T-Mobile Autopark bez závazků	T-Mobile Autopark 24 měs.	T-Mobile Autopark 36 měs.	T-Mobile Autopark 48 měs.	T-Mobile Autopark 60 měs.
Měsíční paušál	490,- (592,90)	469,- (567,49)	449,- (543,29)	419,- (506,99)	399,- (482,79)
Volání na čísla v ČR			6,-/min. (7,26)		
SMS			2,50 (3,03)		
MMS			4,50 (5,45)		
Přenos dat přes GPRS – Internet/Intranet ¹			17,37/MB (21,02)		
WAP			0,50/kB (0,61)		
Účtovací jednotka dat			5 kB		

¹ Datové přenosy realizované v rámci služby T-Mobile Autopark na území České republiky jsou zahrnuty v měsíčním paušálu (nejsou zpoplatněny zvlášť).

ROAMINGOVÝ DATOVÝ BALÍČEK TRAVEL&SURF PRO T-MOBILE AUTOPARK

	ZÓNA 1	ZÓNA 2	ZÓNA 3
Na 30 dní	75,- (90,75)	250,- (302,50)	700,- (847,-)

Balíček Travel&Surf lze využít pouze se službou T-Mobile Autopark.

TARIF CHYTRÉ AUTO

	CHYTRÉ AUTO NA 24 MĚSÍCŮ	CHYTRÉ AUTO NA DOBU NEURČITOU
Měsíční paušál	61,98 (75,-)	61,98 (75,-)
Cena zařízení	2 147,93 (2 599,-)	2 147,93 (2 599,-)
Datový limit (měsíčně)	50 MB	50 MB
Volání na všechna čísla	6,- (7,26)/min.	6,- (7,26)/min.
SMS	2,05 (3,03)	2,05 (3,03)
MMS	4,50 (5,45)	4,50 (5,45)

Zařízení lze zakoupit pouze při uzavření smlouvy s jedním z tarifů Chytré auto nebo jako součást Twist sady.

OSTATNÍ POPLATKY A CENY

Ostatní poplatky a ceny (za montážní práce, HW, příslušenství a jiné) se řídí dokumentem Ceník a popis služby T-Mobile Autopark v platném znění. S účinností od 1. 7. 2015 vstupuje v platnost aktualizovaný Ceník a popis služby T-Mobile Autopark. Dílčí změny zahrnují úpravy obsahu a cen vybraných HW balíčků a příslušenství a dále rozšíření nabídky instalačních prací. Aktuální verze ceníku je k dispozici na www.t-mobile.cz/autopark.

TWIST IOT – EDICE TWIST KARTA PRO CHYTRÉ HODINKY

	TWIST IOT
Cena Twist sady	2 990,- včetně 200 MB/měsíc na 6 měsíců
Měsíční paušál	75,- za datový balíček 200 MB
Datový limit (měsíčně)	200 MB
Volání na všechna čísla	3,90/min.
SMS	1,90
MMS	-

Nabídku mohou využít účastníci do vyprodání zásob Chytrých dětských hodinek (dále jen „Dětské hodinky“) určených pro spojení s Twist SIM kartou (dále jen „SIM“) a IOT tarifem (dále jen „Tarif“).

FIBER INTERNET

	FIBER INTERNET 250	FIBER INTERNET 500	FIBER INTERNET 1000
Měsíční paušál	329,75 (399,-)	412,40 (499,-)	495,04 (599,-)
Max. dostupná rychlost (stahování/odesílání dat)	250/250 Mb/s	500/500 Mb/s	1 000/1 000 Mb/s
Datový limit	neomezeně	neomezeně	neomezeně

Nedílnou součástí služby je přidělení IP adresního prostoru. V ceně služby je přidělení jedné privátní IPv4 adresy.

BUSINESS FIBER

	BUSINESS FIBER 250	BUSINESS FIBER 500	BUSINESS FIBER 1000	BUSINESS FIBER 2000	BUSINESS FIBER 8000 ¹
Měsíční paušál	329,75 (399,-)	412,40 (499,-)	495,04 (599,-)	742,98 (899,-)	3 304,96 (3 999,-)
Max. dostupná rychlost (stahování/odesílání dat)	250/250 Mb/s	500/500 Mb/s	1 000/1 000 Mb/s	2 000/1 000 Mb/s	8 000/8 000 Mb/s
Datový limit	neomezeně	neomezeně	neomezeně	neomezeně	neomezeně

Nedílnou součástí služby je přidělení IP adresního prostoru. V ceně služby je přidělení jedné veřejné statické IPv4 adresy a možnost využívat doplňkovou službu Security.

¹ Platné pouze pro testovací provoz ve vybraných lokalitách.

BUSINESS CABLE

	BUSINESS CABLE 250	BUSINESS CABLE 500	BUSINESS CABLE 1000	BUSINESS CABLE 2000
Měsíční paušál	329,75 (399,-)	412,40 (499,-)	495,04 (599,-)	742,98 (899,-)
Max. dostupná rychlost (stahování/odesílání dat) ²	250/200 Mb/s 250/100 Mb/s 250/60 Mb/s	500/200 Mb/s 500/100 Mb/s 500/60 Mb/s	1 000/200 Mb/s 1 000/100 Mb/s 1 000/60 Mb/s	2 000/400 Mb/s
Datový limit	neomezeně	neomezeně	neomezeně	neomezeně

Nedílnou součástí služby je přidělení IP adresního prostoru. V ceně tarifu Business Cable Internet 250–2000 je jedna privátní IPv4 a blok IPv6 adres veřejného statického rozsahu o délce /56.

² Maximální rychlosti tarifu po ověření instalační adresy na www.t-mobile.cz/podnikatele-firmy/pevny-internet.

DOPLŇKOVÉ SLUŽBY PRO FIBER INTERNET

	VEŘEJNÁ STATICKÁ IPv4 ADRESA	SECURITY ¹
Měsíční paušál	81,82 (99,-)	23,97 (29,-)

¹ Dva měsíce po první aktivaci služby jsou zdarma. V případě zrušení služby v průběhu tohoto období ztrácí zákazník nárok na dočerpání služby za takto zvýhodněných podmínek.

DOPLŇKOVÉ SLUŽBY PRO BUSINESS FIBER

	VEŘEJNÁ STATICKÁ IPv4 ADRESA	SECURITY
Měsíční paušál	0,-	0,-

DOPLŇKOVÉ SLUŽBY PRO BUSINESS CABLE

	VEŘEJNÁ STATICKÁ IPv4 ADRESA
Měsíční paušál	0,-

NORTON BUSINESS SECURITY (antivirová ochrana)

	S	M	L	XL
Měsíční paušál	39,- (32,33)	75,- (61,98)	125,- (103,31)	175,- (144,63)
Počet licencí pro zařízení	1	3	5	10
Velikost cloudového úložiště	100 GB	100 GB	250 GB	500 GB

Nedílnou součástí všech variant produktu Norton Business Security jsou funkce rodičovská kontrola a privátní VPN.

BUSINESS NET

Měsíční paušál	749,- (619,-)
Rychlostní profil 20/2 Mb/s xDSL (stahování/odesílání dat)	20/2 Mb/s
Rychlostní profil 50/5 Mb/s xDSL (stahování/odesílání dat)	50/5 Mb/s
Rychlostní profil 100/20 Mb/s xDSL (stahování/odesílání dat)	100/20 Mb/s
Rychlostní profil 250/50 Mb/s xDSL (stahování/odesílání dat)	250/50 Mb/s
Rychlostní profil 250/250 Mb/s xDSL (stahování/odesílání dat)	250/250 Mb/s
Rychlostní profil 500/500 Mb/s xDSL (stahování/odesílání dat)	500/500 Mb/s
Rychlostní profil 1 000/1 000 Mb/s xDSL (stahování/odesílání dat)	1 000/1 000 Mb/s
Datový limit	neomezeně

Nedílnou součástí služby je přidělení IP adresního prostoru. V ceně služby Business NET je přidělení jedné privátní IPv4 adresy a veřejného statického rozsahu IPv6 o velikosti /56 a možnost využívat doplňkovou službu Security.

OSTATNÍ JEDNORÁZOVÉ POPLATKY

Nadstandardní instalace	412,40 (499,-)
-------------------------	----------------

DOPLŇKOVÉ SLUŽBY PRO BUSINESS NET

	STATICKÁ VEŘEJNÁ IPv4 ADRESA	SECURITY
Měsíční poplatek	99,- (81,82)	0,-

BEZDRÁTOVÝ INTERNET S INSTALACÍ

	BEZDRÁTOVÝ INTERNET 20 S INSTALACÍ	BEZDRÁTOVÝ INTERNET 50 S INSTALACÍ	BEZDRÁTOVÝ INTERNET 100 S INSTALACÍ	BEZDRÁTOVÝ INTERNET 250 S INSTALACÍ
Měsíční paušál	371,07 (449,-)	453,72 (549,-)	536,36 (649,-)	619,- (749,-)
Maximální rychlost stahování/odesílání dat	20/5 Mb/s	50/15 Mb/s	100/25 Mb/s	250/25 Mb/s
Datový limit	neomezeně	neomezeně	neomezeně	neomezeně

V ceně služby je přidělení jedné dynamické privátní IPv4 adresy. Smlouvu o poskytování služby Bezdrátový internet s instalací s některým z tarifů uvedených na této straně může Účastník uzavřít na dobu určitou 24 měsíců nebo na dobu neurčitou.

DOPLŇKOVÉ SLUŽBY PRO BEZDRÁTOVÝ INTERNET

	STATICKÁ VEŘEJNÁ IPV4 ADRESA	SECURITY ¹
Měsíční poplatek	99,- (81,82)	29,- (23,97)

¹ Dva měsíce po první aktivaci služby jsou zdarma. V případě zrušení služby v průběhu tohoto období ztrácí zákazník nárok na dočerpání služby za takto zvýhodněných podmínek.

OSTATNÍ JEDNORÁZOVÉ POPLATKY

Servisní zásah (např. přemístění, instalace, reinstalace či výměna modemu, marný výjezd)	1 652,07 (1 999,-)
--	--------------------

Položky „OSTATNÍ JEDNORÁZOVÉ POPLATKY“ platí pro Účastnické smlouvy uzavřené do 25. 7. 2018.

BEZDRÁTOVÝ INTERNET

	BEZDRÁTOVÝ INTERNET 20	BEZDRÁTOVÝ INTERNET 50	BEZDRÁTOVÝ INTERNET 100
Měsíční paušál	371,07 (449,-)	453,72 (549,-)	536,36 (649,-)
Rychlost stahování/odesílání dat	20/5 Mb/s	50/15 Mb/s	100/25 Mb/s
Datový limit	neomezeně	neomezeně	neomezeně
Další adresa	123,14 (149,-)	123,14 (149,-)	123,14 (149,-)

K Účastnické smlouvě lze aktivovat další adresu. Začne-li Účastník využívat další adresu v průběhu zúčtovacího období, a nikoliv k začátku zúčtovacího období, je za užívání další adresy účtována celá částka 149 Kč, a nikoliv její poměrná část. Maximální rychlost stahování/odesílání služby na další adrese je 20/5 Mb/s.

V ceně služby je přidělení jedné dynamické privátní IPv4 adresy.

OSTATNÍ JEDNORÁZOVÉ POPLATKY

Servisní zásah	1 652,07 (1 999,-)
----------------	--------------------

Položky „OSTATNÍ JEDNORÁZOVÉ POPLATKY“ platí pro Účastnické smlouvy uzavřené do 25. 7. 2019.

WI-FI MANAGER

Aktivace / měsíční paušál	zdarma
---------------------------	--------

Službu Wi-Fi Manager nelze aktivovat samostatně.

Službu Wi-Fi Manager lze aktivovat ke službám Bezdrátový Internet s instalací, Bezdrátový Internet, Business NET a Fiber Internet za podmínek uvedených v Obchodních podmínkách služby Wi-Fi Manager.

INTERNET BEZ DRÁTU

	INTERNET BEZ DRÁTU STANDARD	INTERNET BEZ DRÁTU PREMIUM	INTERNET BEZ DRÁTU PREMIUM PLUS
Měsíční paušál	329,75 (399,-)	412,40 (499,-)	990,91 (1 199,-)
Maximální rychlost stahování/odesílání dat (= odhadovaná maximální rychlost)	20 Mb/s / 5 Mb/s	40 Mb/s / 10Mb/s	100 Mb/s / 25 Mb/s
Datový limit	20 GB	40 GB	100 GB
Navýšení datového limitu o 10 GB	165,29 (200,-)	165,29 (200,-)	165,29 (200,-)

V ceně služby je přidělení jedné dynamické privátní IPv4 adresy. Účtovací jednotka dat je 1 B.

Roamingové služby

ROZDĚLENÍ ZEMÍ DO OBLASTÍ

Zóna 1	Evropa – EU a EEA: Alandské ostrovy, Andorra, Azorské ostrovy, Belgie, Bulharsko, Dánsko, Estonsko, Finsko, Francie, Francouzská Guyana, Gibraltar, Guadeloupe, Chorvatsko, Irsko, Island, Itálie, Kanárské ostrovy, Kypr, Lichtenštejnsko, Litva, Lotyšsko, Lucembursko, Maďarsko, Madeira, Malta, Martinik, Mayotte, Moldavsko, Německo, Nizozemsko, Norsko, Polsko, Portugalsko, Rakousko, Réunion, Rumunsko, Řecko, San Marino, Slovensko, Slovinsko, Španělsko, Švédsko, Ukrajina, Vatikán a Velká Británie po dobu uplatňování roamingových pravidel EU
Zóna 2	Evropa – mimo EU: Albánie, Americké Panenské ostrovy, Bělorusko, Bosna a Hercegovina, Černá Hora, Čína, Egypt, Faerské ostrovy, Guam, Hongkong, Izrael, Kanada, Kosovo, Kypr ¹ , Moldavsko, Monako, Palestina, Portoriko, Rusko, Severní Makedonie, Severní Mariany, Srbsko, Švýcarsko, Turecko, Ukrajina a USA
Zóna 3	zbytek světa a satelitní sítě

¹ Jedná se o neevropskou/tureckou část.

T-MOBILE ROAMING²

U T-Mobile Roamingu² jsou všechny služby účtovány jednotnými sazbami dle oblasti, ve které se nacházíte.³ Ve všech sítích v dané oblasti voláte za stejnou cenu. T-Mobile Roaming lze aktivovat ke všem tarifním programům T-Mobile.

	ODCHOZÍ HOVORY	PŘÍCHOZÍ HOVORY	SMS	MMS	INTERNET (Kč/MB)
Zóna 1	5,20 (6,29)	1,37 (1,66)	1,64 (1,98)	5,48 (6,63)	5,48 (6,63)
Zóna 2	28,93 (35,-)	14,88 (18,-)	7,93 (9,60)	13,72 (16,60)	61,98 (75,-)
Zóna 3	57,02 (69,-)	40,50 (49,-)	12,07 (14,60)	17,85 (21,60)	297,52 (360,-)

Příchozí hovory se u zóny 1 účtují po vteřinách (1 + 1), u odchozích hovorů prvních 30 sekund a poté po sekundách (30 + 1), data po 1 kB. Pro zóny 2 a 3 platí u odchozích i příchozích hovorů tarifní sazba 60 + 60, data po 10 kB. Uvedené ceny odchozích hovorů platí pro volání do ČR, v rámci navštívené země a do jiné země ve stejné oblasti. V případě, že hovor probíhá mezi dvěma různými oblastmi, stanovuje se cena dle vyšší oblasti. (Příklad: Při hovoru z oblasti 1 do oblasti 3 je cena odchozího hovoru 69 Kč/min., tj. dle ceny pro oblast 3.) Doba spojení je účtována po minutách. Přijaté MMS jsou zdarma, zpoplatněny jsou pouze informace služby T-Mobile Info dle ceníku této služby. Rozdělení oblastí je uvedeno na začátku kapitoly Roamingové služby.

Množství přenesených dat je při zaúčtování zaokrouhleno nahoru na nejbližší násobek účtovací jednotky. K tomuto zaúčtování dochází při ukončení spojení, po každé hodině trvání jednoho spojení a po každém 1 MB přeneseném v rámci jednoho spojení.

Poznámka k roamingu: V hraničních oblastech ČR si může telefon z důvodu přesahu signálu zahraničních GSM sítí sám vyhledat zahraniční síť, a vaše hovory by tak mohly probíhat přes tuto GSM síť. Platí i pro příchozí hovory, SMS, MMS a data. Proto prosím věnujte v těchto oblastech pozornost tomu, přes jakou GSM síť hovor uskutečňujete.

Volání na jiná než účastnická čísla (např. audiotelexové služby nebo barevné linky) je speciálně zpoplatněno. Cenu volání za tyto služby určuje roamingový partner sám a TMCZ pouze přeučtovává zákazníkovi cenu, kterou mu roamingový partner sdělí a naúčtuje. Před uskutečněním hovoru kontaktujte pro bližší informace Zákaznické centrum T-Mobile. Vyúčtování roamingu lze provést až poté, co obdržíme informaci od příslušného roamingového partnera. Z tohoto důvodu může být roamingový provoz vyúčtován ve Vyúčtování za pozdější období, než kdy k provozu došlo.

V některých zemích nemá T-Mobile roamingového partnera, případně roamingový partner poskytuje pouze hlasové služby bez dat. Aktuální informace k cenám a využití služeb v konkrétních destinacích jsou k dispozici na www.t-mobile.cz.

Automatické přepojování hovorů ve 2G síti mezi Českou republikou a Rakouskem

Hovor je zákazníkovi účtován vždy podle toho, v jaké zemi byl započat:

- hovory započaté v České republice a pokračující v Rakousku jsou účtovány podle standardního ceníku T-Mobile (nikoli roamingového),
- hovory započaté v Rakousku a pokračující v České republice jsou účtovány podle roamingového ceníku T-Mobile.

S touto nabídkou se mohou zákazníci setkat na těchto hraničních přechodech s Rakouskem: Břeclav – Hohenau, České Velenice – Gmünd-Böhmzeil, Český Heršlák – Deutsch Hörschlag, Dolní Dvořiště – Wullowitz, Halámky – Gmünd-Neu-Nagelberg, Hatě – Kleinhaugsdorf, Hevlín – Laa an der Thaya, Hnanice – Mitterretzbach, hraniční přechod Hluboká – Schladitz, Mikulov – Drasenhofen, Nová Bystřice – Grametten, Nové Hradky – Pyhrbruck, Poštorná – Reintal, Přední Výtoň – Guglwald, Slavonice – Fratres, Studánky – Weigetschlag, Valtice – Schratzenberg, Vratěnín – Drosendorf, Zadní Zvonková – Schöneben. Kompletní výčet roamingových přechodů najdete na www.t-mobile.cz.

Automatické přepojování hovorů ve 2G síti mezi Českou republikou a Slovenskem

Hovor je zákazníkovi účtován vždy podle toho, v jaké zemi byl započat:

- hovory započaté v České republice a pokračující na Slovensku jsou účtovány podle standardního ceníku T-Mobile (nikoli roamingového),
- hovory započaté na Slovensku a pokračující v České republice jsou účtovány podle roamingového ceníku T-Mobile.

S touto nabídkou se mohou zákazníci setkat na těchto hraničních přechodech se Slovenskem: Bílá-Bumbálka – Makov, Bílá – Klokočov, Brumov-Bylnice – Horné Smie, Břeclav (D2) – Brodské, Březová – Nová Bošáca, Hodonín – Holíč, Lanžhot – Brodské, Lanžhot – Kúty, Mosty u Jablunkova – Svrčinovec, Starý Hrozenkov – Drietoma, Strání – Moravské Lieskové, Střelná – Lysá pod Makytou, Sudoměřice – Skalica, Šance – Čadca-Milošová, Velká nad Veličkou – Vrbovice, Velké Karlovice – Makov. Kompletní výčet roamingových přechodů najdete na www.t-mobile.cz.

Automatické přepojování hovorů ve 2G síti mezi Českou republikou a Polskem

Hovor je zákazníkovi účtován vždy podle toho, v jaké zemi byl započat:

- hovory započaté v České republice a pokračující v Polsku jsou účtovány podle standardního ceníku T-Mobile (nikoli roamingového),
- hovory započaté v Polsku a pokračující v České republice jsou účtovány podle roamingového ceníku T-Mobile.

S touto nabídkou se mohou zákazníci setkat na těchto hraničních přechodech s Polskem: Bartultovice – Trzebina, Bílý Potok – Paczków, Bohumín – Chalupki, Bohumín – Nowe Chalupki, Dolní Lipka – Boboszwów, Habartice – Zawidów, Harrachov – Jakuszyce, Hať – Tworków, Horní Lištná – Leszna Górna, Hrádek nad Nisou – Porajów, Hrádek nad Nisou – Sieniawka, Chotěbuz – Cieszyń, Královec – Lubawka, Krnov – Pietrowice, Mikulovice – Glucholazy, Náchod – Kudowa Slone, Nové Město pod Smrkem – Czerniawa Zdrój, Osoblaha – Pomorzowiczki, Otovice – Tlumaczów, Petrovice u Karviné – Zebrydowice, Pišť – Owsiszczce, Starostín – Golińsk, Sudice – Pietraszyn, Třebom – Kietrz, Věřňovice (D1) – Gorzyczki, Zlaté Hory – Konradów. Kompletní výčet roamingových přechodů najdete na www.t-mobile.cz.

Automatické přepojování hovorů ve 2G síti mezi Českou republikou a Německem

Hovor je zákazníkovi účtován vždy podle toho, v jaké zemi byl započat:

- hovory započaté v České republice a pokračující v Německu jsou účtovány podle standardního ceníku T-Mobile (nikoli roamingového),
 - hovory započaté v Německu a pokračující v České republice jsou účtovány podle roamingového ceníku T-Mobile.
- S touto nabídkou se mohou zákazníci setkat na těchto hraničních přechodech s Německem: Aš – Selb, Boží Dar – Oberwiesenthal, Broumov – Mähring, Cínovec – Altenberg, Děčín – Bad Schandau, Dolní Poustevna – Sebnitz, Folmava – Fürt im Wald, Hora Sv. Kateřiny – Deutschkatharinenberg, Hora Sv. Šebestiána – Reitzenhain, Hřensko – Schmilka, Kraslice – Klingenthal, Krásný Les – Breitenau, Lísková – Waldmünchen, Loučná – Oberwiesenthal, Mníšek – Deutscheinsiedel, Moldava – Neurehefeld, Petrovice – Bahratal, Pomezí nad Ohří – Schirmding, Potůčky – Johannegeorgenstadt, Rozvadov (D5) – Waidhaus, Rozvadov – Waidhaus, Rumburk – Seiffhennersdorf, Strážný – Philippsreut, Svatý Kříž – Waldsassen, Vojtanov –

Schönberg, Všeruby – Eschlkam, Železná Ruda – Bayerisch Eisenstein. Kompletní výčet roamingových přechodů najdete na www.t-mobile.cz.

² Při aktivaci nové SIM karty je aktivován T-Mobile Roaming Start, který lze využívat na provoz v rámci navštívené země a do ČR. V zemích, kde ho lze využít, platí ceny T-Mobile Roamingu: EU, Norsko, Lichtenštejnsko, Island, Albánie, Andorra, Bělorusko, Bosna a Hercegovina, Černá Hora, Egypt, Faerské ostrovy, Makedonie, Moldavsko, Monako, Srbsko, Švýcarsko, Turecko, Tunisko. Po splnění podmínek měníme T-Mobile Roaming Start na T-Mobile Roaming.

³ V reakci na mimořádnou situaci na Ukrajině mohou být tyto ceny pro volání a SMS z Ukrajiny a na Ukrajinu výhodnější. Více k tomu na [Roaming | Volání v zahraničí | T-Mobile – T-Mobile.cz](#).

EU ROAMING

	ODCHOZÍ VOLÁNÍ		PŘÍCHOZÍ VOLÁNÍ		SMS		MMS	DATA (MB)	INTERNET
	Máte-li volné jednotky	Po vyčerpání volných jednotek	Máte-li volné jednotky	Po vyčerpání volných jednotek	Máte-li volné jednotky	Po vyčerpání volných jednotek			
Profi 120	0,-	4,50 (5,46)	0,-	-	1,70 (2,06)		8,20 (9,92)	dle cen balíčků / ceny MB	-
Profi 120 HIT	0,-	3,60 (4,36)	0,-	-	1,00 (1,21)		8,20 (9,92)	dle cen balíčků / ceny MB	-
T 1500	0,-	2,50 (2,90)	0,-	-	1,70 (2,06)		8,20 (9,92)	dle cen balíčků / ceny MB	-
T 1500 HIT	0,-	2,00 (2,42)	0,-	-	1,00 (1,21)		8,20 (9,92)	dle cen balíčků / ceny MB	-
T 160	0,-	4,00 (4,84)	0,-	-	1,70 (2,06)		8,20 (9,92)	dle cen balíčků / ceny MB	-
T 160 HIT	0,-	3,20 (3,87)	0,-	-	1,00 (1,21)		8,20 (9,92)	dle cen balíčků / ceny MB	-
T 30	0,-	6,00 (7,26)	0,-	-	1,70 (2,06)		8,20 (9,92)	dle cen balíčků / ceny MB	-
T 30 HIT	0,-	4,80 (5,81)	0,-	-	1,00 (1,21)		8,20 (9,92)	dle cen balíčků / ceny MB	-
T 300	0,-	3,50 (4,24)	0,-	-	1,70 (2,06)		8,20 (9,92)	dle cen balíčků / ceny MB	-
T 300 HIT	0,-	2,80 (3,39)	0,-	-	1,00 (1,21)		8,20 (9,92)	dle cen balíčků / ceny MB	-
T 600	0,-	3,00 (3,63)	0,-	-	1,70 (2,06)		8,20 (9,92)	dle cen balíčků / ceny MB	-
T 600 HIT	0,-	2,40 (2,90)	0,-	-	1,00 (1,21)		8,20 (9,92)	dle cen balíčků / ceny MB	-
T 80	0,-	4,50 (5,45)	0,-	-	1,70 (2,06)		8,20 (9,92)	dle cen balíčků / ceny MB	-
T 80 HIT	0,-	3,60 (4,36)	0,-	-	1,00 (1,21)		8,20 (9,92)	dle cen balíčků / ceny MB	-
Profi na míru 4	0,-	-	0,-	-	0,-		4,05 (4,90)	dle cen balíčků / ceny MB	do vyčerpání datového limitu
Profi na míru 2	-	6,00 (7,26)	0,-	-	5,00 (6,05)		8,20 (9,92)	dle cen balíčků / ceny MB	-
Profi na míru 3	-	6,00 (7,26)	0,-	-	5,00 (6,05)		8,20 (9,92)	dle cen balíčků / ceny MB	-

Profi na míru 5	-	6,00 (7,26)	0,-	-	5,00 (6,05)	8,20 (9,92)	dle cen balíčků / ceny MB	-
Profi na míru 1	-	6,00 (7,26)	0,-	-	5,00 (6,05)	8,20 (9,92)	dle cen balíčků / ceny MB	-
Mobilní internet 1,5 GB, 3 GB, 10 GB, Internet Komplet	-	-	-	-	-	-	0,-	do vyčerpání datového limitu
Mobilní internet 1,5 GB, Mobilní internet Pro firmu	-	-	-	-	-	-	0,-	do vyčerpání datového limitu
Mobilní internet 3 GB	-	-	-	-	-	-	0,-	do vyčerpání datového limitu
Mobilní internet 10 GB	-	-	-	-	-	-	0,-	do vyčerpání datového limitu
Happy Partner	-	5,50 (6,66)	0,-	-	1,70 (2,06)	8,20 (9,92)	dle cen balíčků / ceny MB	-
Tarif M2M	0,-	7,00 (8,47)	0,-	0,-	3,00 (3,63)	4,50 (5,45)	0,-	do vyčerpání datového limitu
Tarif M2M Premium	-	6,00 (7,26)	0,-	-	2,50 (3,03)	8,33 (10,08)	0,-	do vyčerpání datového limitu
Tarif Pro firmu	-	1,90 (2,30)	0,-	-	1,90 (2,30)	4,05 (4,90)	dle cen balíčků / ceny MB	-

Uvedené ceny jsou v Kč. Příchozí hovory se u zóny 1 účtují po sekundách (1 + 1), u odchozích hovorů prvních 30 sekund a poté po sekundách (30 + 1), data po 1 kB. Nabídka platí v EU (včetně Norska, Lichtenštejska a Islandu).

CENY PŘÍPLATKŮ A MAXIMÁLNÍ CENY STANOVENÉ NAŘÍZENÍM EU

Ceny příplatků a maximální ceny stanovené nařízením EU uvedené níže pro EU roaming jsou stanoveny v EUR, a to bez DPH. Přepočet těchto cen na koruny české, a tedy konečná cena v Kč, závisí na průměru referenčních směnných kurzů zveřejněných Evropskou centrální bankou v Úředním věstníku Evropské unie. Od 15. 5. 2026 činí kurz pro přepočet příplatků **24,321 Kč/EUR**. DPH se připočte k ceně vždy po přepočtu příplatku.

	ODCHOZÍ HOVORY (min.)	PŘÍCHOZÍ HOVORY (min.)	SMS (cena za jednotku)	MMS (cena za jednotku)	INTERNET
Příplatek (v EUR bez DPH)	0,019	0,002	0,003	0,-	1,55 EUR/GB (platný od 1. 1. 2024) 1,30 EUR/GB (platný od 1. 1. 2025) 1,10 EUR/GB (platný od 1. 1. 2026) 1 EUR/GB (platný od 1. 1. 2027 do 30. 6. 2032)

DATA ROAMING LIMIT

Finanční limit na útratu za datové služby v roamingu. Při dosažení finančního limitu vyčerpaného za poskytování datové služby v roamingu v průběhu jednoho kalendářního měsíce u Twist zákazníků a jednoho zúčtovacího období u ostatních Účastníků dojde k přerušení poskytování datové služby v roamingu. Službu si lze zdarma aktivovat či deaktivovat.

	495,87 (600,-)
	1 198,35 (1 450,-)
	1 225,- (1 482,25)
Limity na útratu za datové služby v roamingu	4 132,23 (5 000,-)
	8 264,46 (10 000,-)
	14 876,03 (18 000,-)
	26 446,28 (32 000,-)

Data roaming limit platí pro celý svět. Výše limitu je aplikována na základní sazbu data roamingu, tedy bez uplatnění slev či volných jednotek. Data roaming limit není možné nastavit u všech zvláštních nabídek T-Mobile – tzv. balíčků – k již existujícím tarifům, které obsahují volné jednotky pro datový roaming, aktivovaným po 1. 3. 2010.

VOLÁNÍ, SMS A INTERNET Z PALUBY LETADLA

Tato služba se týká leteckých společností, které mají uzavřenou smlouvu se společností OnAir, jež je poskytovatelem této služby. Služba je účtována jako volání, SMS, MMS a data pro oblast 3, více viz kapitola T-Mobile Roaming.

Odchozí volání (Kč/min.)	57,02 (69,-)
Příchozí volání (Kč/min.)	40,50 (49,-)
SMS / MMS (Kč/ks)	12,07 (14,60) / 17,85 (21,60)
Internet (Kč/MB)	297,52 (360,-)

Příchozí i odchozí hovory se účtují po minutách, data po 10 kB. Volat, posílat SMS nebo surfovat na internetu můžete u: Air Lingus, Air France, British Airways, Eva Air, Egyptair, Etihad Airways, Emirates, Hong Kong Airlines, KLM, Libyan Airlines, Lufthansa, Oman Air, Qatar Airways, Royal Jordanian, SAS, Saudi Arabian Airlines, Singapore Airlines, TAM, Transaero Airlines a Virgin Atlantic.

OSTATNÍ SLUŽBY V T-MOBILE ROAMINGU

Volání do hlasové schránky	jako odchozí roamingový hovor do ČR
Volání na 4603	zdarma (oblast 1, ostatní dle roamingového tarifu)
SMS na 4603	dle roamingového tarifu

DATOVÉ BALÍČKY DATA SVĚT

NÁZEV BALÍČKU	DATOVÝ LIMIT	CENA BALÍČKU
Data Svět A s 1 GB	1 GB	164,46 (199,-)
Data Svět A se 2 GB	2 GB	313,22 (379,-)
Data Svět A s 5 GB	5 GB	453,72 (549,-)
Data Svět A s 10 GB	10 GB	825,62 (999,-)
Data Svět B s 1 GB	1 GB	214,05 (259,-)
Data Svět B se 2 GB	2 GB	400,83 (485,-)
Data Svět B s 5 GB	5 GB	908,26 (1 099,-)
Data Svět B s 10 GB	10 GB	1 652,07 (1 999,-)
Data Svět C s 1 GB	1 GB	577,69 (699,-)
Data Svět C se 2 GB	2 GB	1 057,02 (1 279,-)
Data Svět C s 5 GB	5 GB	2 230,58 (2 699,-)
Data Svět C s 10 GB	10 GB	3 883,47 (4 699,-)

Na tyto balíčky se nevztahuje rozdělení do zón uvedené výše v tomto ceníku. Datový limit si v uvedených zemích aktivujete podle vlastní potřeby s možností dokoupit si další po vyčerpání balíčku.

Balíčky Data Svět A lze je využívat v následujících zemích: Albánie, Arménie, Austrálie, Bangladéš, Bosna a Hercegovina, Černá Hora, Gruzie, Guam, Irák, Izrael, Japonsko, Jordánsko, Kanada, Kosovo, Kuvajt, Mongolsko, Nikaragua, Nový Zéland, Palestina, Severní Kypr (Turecko), Severní Makedonie, Srbsko, Srí Lanka, Surinam, Švýcarsko, Thajsko, Turecko, USA, Vietnam.

Platnost balíčku Data Svět A s 1 GB je 7 dní od okamžiku aktivace. Platnost balíčku Data Svět A s 2 GB, 5 GB a 10 GB je 30 dní od okamžiku aktivace.

Balíčky Data Svět B lze je využívat v následujících zemích: Afghánistán, Alžírsko, Anguilla, Antigua a Barbuda, Argentina, Aruba, Ázerbájdžán, Bahrajn, Barbados, Benin, Brunej, Bermudy, Bolívie, Brazílie, Čína, Dominikánská republika, Egypt, Ekvádor, El Salvador, Faerské ostrovy, Filipíny, Gabon, Gambie, Ghana, Grenada, Grónsko, Guatemala, Guinea, Guinea-Bissau, Guyana, Haiti, Honduras, Hongkong, Chile, Indie, Indonésie, Irán, Jamajka, Jersey (a Guernsey), Jihoafrická republika, Jižní Korea, Kambodža, Kamerun, Katar, Kajmanské ostrovy, Kazachstán, Keňa, Kolumbie, Kostarika, Kyrgyzstán, Libérie, Libye, Macao, Madagaskar, Malajsie, Mali, Maroko, Mauricius, Mexiko, Montserrat, Nigérie, Pákistán, Panama, Papua Nová Guinea, Paraguay, Peru, Rusko, Rwanda, Saudská Arábie, Senegal, Seychely, Sierra Leone, Singapur, Súdán, Svatý Kryštof a Nevis, Svatá Lucie, Svatý Vincenc a Grenadiny, Tchaj-wan, Trinidad a Tobago, Tunisko, Turks a Caicos, Uganda, Uruguay, Uzbekistán, Vanuatu.

Platnost balíčku Data Svět B s 1 GB je 7 dní od okamžiku aktivace, platnost balíčku Data Svět B s 2 GB, 5 GB a 10 GB je 30 dní od okamžiku aktivace.

Balíčky Data Svět C lze je využívat v následujících zemích: Bahamy, Belize, Bělorusko, Bonaire, Curaçao, Francouzská Polynésie, Kapverdy, Monako, Omán, Saba, Spojené arabské emiráty, Středoafrická republika, Svatý Martin (nizozemská část), Tanzanie.

Platnost balíčku Data Svět C s 1 GB je 7 dní od okamžiku aktivace, platnost balíčku Data Svět C s 2 GB, 5 GB a 10 GB je 30 dní od okamžiku aktivace.

Na balíčky Data Svět se nevztahuje množstevní sleva, pokud není v Rámcové smlouvě stanoveno jinak. Platí i pro balíčky Data Svět Nastálo.

DATOVÉ BALÍČKY DATA EXTRA SVĚT (PLATBA KARTOU PŘEDEM)

NÁZEV BALÍČKU	DATOVÝ LIMIT	CENA BALÍČKU
Data Extra Svět A s 1 GB	1 GB	199,- (164,64)
Data Extra Svět A se 2 GB	2 GB	379,- (313,22)
Data Extra Svět A s 5 GB	5 GB	549,- (453,72)
Data Extra Svět A s 10 GB	10 GB	999,- (825,62)
Data Extra Svět B s 1 GB	1 GB	259,- (214,05)
Data Extra Svět B se 2 GB	2 GB	485,- (400,83)
Data Extra Svět B s 5 GB	5 GB	1 099,- (908,26)
Data Extra Svět B s 10 GB	10 GB	1 999,- (1 652,07)
Data Extra Svět C s 1 GB	1 GB	699,- (577,69)
Data Extra Svět C se 2 GB	2 GB	1 279,- (1 057,02)
Data Extra Svět C s 5 GB	5 GB	2 699,- (2 230,58)
Data Extra Svět A s 10 GB	10 GB	4 699,- (3 883,47)

Na tyto balíčky se nevztahuje rozdělení do zón uvedené výše v tomto ceníku.

Balíčky Data Extra Svět A lze využívat v následujících zemích: Albánie, Arménie, Austrálie, Bangladéš, Bosna a Hercegovina, Černá Hora, Gruzie, Guam, Irák, Izrael, Japonsko, Jordánsko, Kanada, Kosovo, Kuvajt, Mongolsko, Nikaragua, Nový Zéland, Palestina, Severní Kypr (Turecko), Severní Makedonie, Srbsko, Srí Lanka, Surinam, Švýcarsko, Thajsko, Turecko, USA, Vietnam.

Platnost balíčku Data Svět A s 1 GB je 7 dní od okamžiku aktivace. Platnost balíčku Data Svět A s 2 GB, 5 GB a 10 GB je 30 dní od okamžiku aktivace.

Balíčky Data Extra Svět B lze využívat v následujících zemích: Afghánistán, Alžírsko, Anguilla, Antigua a Barbuda, Argentina, Aruba, Ázerbájdžán, Bahrajn, Barbados, Benin, Brunej, Bermudy, Bolívie, Brazílie, Čína, Dominikánská republika, Egypt, Ekvádor, El Salvador, Faerské ostrovy, Filipíny, Gabon, Gambie, Ghana, Grenada, Grónsko, Guatemala, Guinea, Guinea-Bissau, Guyana, Haiti, Honduras, Hongkong, Chile, Indie, Indonésie, Irán, Jamajka, Jersey (a Guernsey), Jihoafrická republika, Jižní Korea, Kambodža, Kamerun, Katar, Kajmanské ostrovy, Kazachstán, Keňa, Kolumbie, Kostarika, Kyrgyzstán, Libérie, Libye, Macao, Madagaskar, Malajsie, Mali, Maroko, Mauricius, Mexiko, Montserrat, Nigérie, Pákistán, Panama, Papua Nová Guinea, Paraguay, Peru, Rusko, Rwanda, Saudská Arábie, Senegal, Seychely, Sierra Leone, Singapur, Súdán, Svatý Kryštof a Nevis, Svatá Lucie, Svatý Vincenc a Grenadiny, Tchaj-wan, Trinidad a Tobago, Tunisko, Turks a Caicos, Uganda, Uruguay, Uzbekistán, Vanuatu.

Platnost balíčku Data Svět B s 1 GB je 7 dní od okamžiku aktivace, platnost balíčku Data Svět B s 2 GB, 5 GB a 10 GB je 30 dní od okamžiku aktivace.

Balíčky Data Extra Svět C lze využívat v následujících zemích: Bahamy, Belize, Bělorusko, Bonaire, Curaçao, Francouzská Polynésie, Kapverdy, Monako, Omán, Saba, Spojené arabské emiráty, Středoafrická republika, Svatý Martin (nizozemská část), Tanzanie.

Platnost balíčku Data Svět C s 1 GB je 7 dní od okamžiku aktivace, platnost balíčku Data Svět C s 2 GB, 5 GB a 10 GB je 30 dní od okamžiku aktivace.

Balíčky Data Extra Svět jsou určeny výhradně pro koncové uživatele pod Rámcovou smlouvou a nevztahuje se na ně množstevní sleva, pokud není v Rámcové smlouvě stanoveno jinak. Nejsou započítávány do případného minimálního plnění Rámcové smlouvy. **Balíčky je možné uhradit pouze platbou předem přes on-line platební bránu při aktivaci balíčku koncovým uživatelem.** Uvedené ceny jsou s DPH (v závorce bez DPH). Bližší informace jsou k dispozici na www.tmo.cz/data-navic.

Mezinárodní volání

VOLÁNÍ DO ZAHRANIČÍ PRO TARIFY S NÁMI

ZÓNA	CENA ZA MINUTU
Okolní státy	5,78 (6,99)
Evropa	9,92 (12,-)
Svět	24,79 (30,-)
Satelitní sítě	165,29 (200,-)

Účtování je po minutách (60 + 60).

Okolní státy	Slovensko, Německo, Polsko, Rakousko
Evropa	Albánie, Andorra, Belgie, Bělorusko, Bosna a Hercegovina, Bulharsko, Chorvatsko, Černá Hora, Dánsko, Estonsko, Faerské ostrovy, Finsko, Francie, Francouzská Guyana, Gibraltar, Guadeloupe, Irsko, Island, Itálie, Kosovo, Kypr, Lichtenštejnsko, Litva, Lotyšsko, Lucembursko, Maďarsko, Makedonie, Malta, Martinik, Monako, Moldavsko, Nizozemsko, Norsko, Portugalsko, Réunion, Rumunsko, Rusko, Řecko, San Marino, Slovinsko, Spojené království, Srbsko, Španělsko, Švédsko, Švýcarsko, Turecko, Ukrajina, Vatikán
Svět	zbytek světa
Satelitní sítě	Inmarsat B, Inmarsat M, Iridium (8817, 8818), Maritime Comm., Inmarsat A, Inmarsat Aero, Inmarsat M4, Iridium (8816)

Platí pro tarify S námi v síti, S námi v síti bez závazku, S námi v síti+, S námi v síti+ bez závazku, S námi v sítích, S námi v sítích bez závazku, S námi v sítích+, S námi v sítích+ bez závazku, S námi sdílený, S námi sdílený bez závazků, S námi síť nesít, S námi síť nesít bez závazku, S námi bez hranic, S námi bez hranic bez závazku, S námi bez hranic+, S námi bez hranic+ bez závazku, S námi síť nesít v podnikání a S námi síť nesít v podnikání bez závazků.

MEZINÁRODNÍ HOVORY PRO OSTATNÍ TARIFY

	I	II	III	IV
1	13,- (15,73)	13,- (15,73)	12,- (14,52)	9,90 (11,98)
2	21,- (25,41)	20,- (24,20)	18,- (21,78)	9,90 (11,98)
3	24,- (29,04)	21,- (25,41)	19,- (22,99)	9,90 (11,98)
4	30,- (36,30)	27,- (32,67)	25,- (30,25)	9,90 (11,98)
5	35,- (42,35)	31,- (37,51)	29,- (35,09)	29,- (35,09)
6	64,- (77,44)	62,- (75,02)	59,- (71,39)	59,- (71,39)
7	65,- (78,65)	63,- (76,23)	63,- (76,23)	63,- (76,23)
8	95,- (114,95)	93,- (112,53)	89,- (107,69)	89,- (107,69)
9	97,- (117,37)	95,- (114,95)	95,- (114,95)	95,- (114,95)
10	110,- (133,10)	104,- (125,84)	99,- (119,79)	99,- (119,79)
11	154,- (186,34)	145,- (175,45)	139,- (168,19)	139,- (168,19)
12	250,- (302,50)	240,- (290,40)	229,- (277,09)	229,- (277,09)

Cena volání do jednotlivých pásem se liší dle tarifu:

I	T1, T 30, Tarif 20 Start, Tarif 20, Partner III., Profi na míru, tarify Pro firmu
II	T 80, tarif Bav se, Happy Partner, Tarif 80, Tarif 60, Data&SMS, Partner II., Team Call
III	S námi 390, S námi 590, S námi 790, S námi 1490, T 160, T 300, T 600, T 1 500, Profi 120, Tarif 200, Tarif 120, tarify Grand, tarif Grand v síti, tarif Grand do všech sítí, tarify Profi, Partner I., Tarif 400, Tarif 300, Kredit 150, Kredit 250, Kredit 300, Kredit 450, Kredit 500, Kredit 700, Kredit 750, Kredit 1 000, Kredit 1 200, Kredit 2 000, Mých5, tarify Přátelé, Rodina, Tým
IV	tarify Podnikatel, tarify Firma, tarify TOP (pásmo 5 až 9), Podnikatel+

Hovory v pásmech 1–4 u tarifů ve IV. kategorii účtujeme první minutu celou a pak po 30 vteřinách. Zbytek pásem se účtuje první minuta celá, dále je spojení účtováno po sekundách.

Pokud máte některý ze starších tarifů, platí pro ceny mezinárodních hovorů následující pravidla: v tarifech 20 Start a Partner III. platí stejné ceny mezinárodních hovorů jako u T 30; v tarifech Tarif 80, Data&SMS a Partner II. jako u T 80; v tarifech Tarif 200, Tarif 400 a Partner I. jako u T 300.

Přehled mezinárodních pásem

1 Slovenská republika

2 Německo, Polsko, Rakousko a Global SIM (předvolba +882 285)

3 Andorra, Belgie, Bulharsko, Dánsko, Estonsko, Faerské ostrovy, Finsko, Francie, Francouzská Guyana, Gibraltar, Guadeloupe, Chorvatsko, Irsko, Island, Itálie, Kypr, Lichtenštejnsko, Litva, Lotyšsko, Lucembursko, Maďarsko, Malta, Martinik, Monako, Nizozemsko, Norsko, Portugalsko, Réunion, Rumunsko, Řecko, San Marino, Slovinsko, Španělsko, Švédsko, Švýcarsko, Vatikán, Velká Británie

4 Albánie, Alžírsko, Arménie, Ázerbájdžán, Bělorusko, Bosna a Hercegovina, Černá Hora, Gruzie, Kosovo, Libye, Makedonie, Moldavsko, Maroko, Rusko, Srbsko, Tunisko, Turecko, Ukrajina

5 Austrálie, Izrael, Japonsko, Kanada, Spojené státy americké

6 Brazílie, Egypt, Filipíny, Hongkong, Jižní Afrika, Kazachstán, Kyrgyzstán, Malajsie, Mexiko, Nový Zéland, Singapur, Spojené arabské emiráty, Tádžikistán, Tchaj-wan, Turkmenistán, Uzbekistán

7 Grónsko, Jižní Korea, Kuba, Mongolsko, Severní Korea, Sýrie, Vietnam

8 Angola, Argentina, Čína, Etiopie, Chile, Indie, Indonésie, Írán, Jemen, Jordánsko, Kostarika, Kuvajt, Libanon, Nigérie, Pákistán, Peru, Saúdská Arábie, Thajsko, Venezuela

9 Ostatní státy

10 Thuraya Telecom, Emsat, Inmarsat Mini-M – satelitní síť

11 Inmarsat B, Inmarsat M, Iridium (8817, 8818), Maritime Comm. – satelitní síť

12 Inmarsat A, Inmarsat Aero, Inmarsat M4, Iridium (8816) – satelitní síť

BALÍČKY MEZINÁRODNÍCH MINUT EVROPA PLUS

	VOLNÉ MINUTY	MĚSÍČNÍ PAUŠÁL
50 Evropa Plus	50	123,14 (149,-)
100 Evropa Plus	100	164,46 (199,-)
300 Evropa Plus	300	247,11 (299,-)
600 Evropa Plus	600	495,04 (599,-)
1200 Evropa Plus	1 200	825,62 (999,-)

Balíček je platný pro volání do těchto zemí: Albánie, Andorra, Argentina, Austrálie, Azorské ostrovy, Belgie, Bělorusko, Bosna a Hercegovina, Brazílie, Bulharsko, Černá Hora, Čína, Dánsko, Estonsko, Egypt, Faerské ostrovy, Finsko, Francie, Francouzská Guyana, Gibraltar, Guadeloupe, Chorvatsko, Indie, Irsko, Island, Itálie, Izrael, Japonsko, Jižní Korea, Kanada, Kanárské ostrovy, Kosovo, Kypr, Lichtenštejnsko, Litva, Lotyšsko, Lucembursko, Madeira, Maďarsko, Makedonie, Malta, Martinik, Mexiko, Moldavsko, Monako, Německo, Nizozemsko, Norsko, Polsko, Portugalsko, Rakousko, Réunion, Rumunsko, Rusko, Řecko, San Marino, Saúdská Arábie, Slovensko, Slovinsko, Srbsko, Španělsko, Švédsko, Švýcarsko, Thajsko, Turecko, Ukrajina, USA, Vatikán, Velká Británie a území Alandských ostrovů, Vietnam.

MEZINÁRODNÍ SMS

Všechna pásma 4,17 (5,05)

Cena platí pro SMS zasílané z ČR z čísel značky T-Mobile na zahraniční účastnická čísla (tj. jiná předvolba než +420).

Služby T-Cloud

T-CLOUD TÝMOVÁ ZÁLOHA

Cena	199,- (240,79)	399,- (482,79)	799,- (966,79)	1 599,- (1 934,79)	2 499,- (3 023,79)
Data	50 GB	100 GB	200 GB	500 GB	1 000 GB
Počet Uživatelů	3	15	neomezeně		
Počet zařízení	neomezeně				

T-CLOUD ZÁLOHA PRO JEDNOTLIVCE

Cena	0,-	49,- (59,29)	79,- (95,59)	149,- (180,29)
Data	2 GB	20 GB	40 GB	100 GB
Počet Uživatelů	1			
Počet zařízení	neomezeně			

T-CLOUD PHONECOPY

Data	20 GB	40 GB	100 GB
Cena	49,- (59,29)	79,- (95,59)	149,- (180,29)
Počet Uživatelů	1		

T-CLOUD MICROSOFT LICENCE

BALÍČEK	CENA SE ZÁVAZKEM	CENA BEZ ZÁVAZKU
Exchange Online Kiosk	47,- (56,87)	58,- (70,18)
Exchange Online (Plan 1)	93,- (112,53)	114,- (137,94)
Exchange Online (Plan 2)	189,- (228,69)	230,- (278,30)
Exchange Online Protection	24,- (29,04)	29,- (35,09)
Exchange Online Archiving for Exchange Online	71,- (85,91)	88,- (106,48)
Microsoft 365 Business Basic	142,- (171,82)	172,- (187,55)
Microsoft 365 Business Standard	295,- (356,95)	359,- (434,39)
Microsoft 365 Apps for business	248,- (300,08)	299,- (361,79)
Microsoft 365 Apps for enterprise	361,- (436,81)	438,- (529,98)
Microsoft 365 Business Premium	520,- (629,20)	630,- (762,30)
Microsoft 365 E3 (bez Teams)	864,- (1 045,44)	1 093,- (1 322,53)
Microsoft 365 E5 (bez Teams)	1 397,- (1 690,37)	1 766,- (2 136,86)
Microsoft 365 F3	189,- (228,69)	230,- (278,30)
Microsoft 365 F1	54,- (65,34)	66,- (79,86)
Office 365 F3	93,- (112,53)	114,- (137,94)
Office 365 E1 (bez Teams)	180,- (217,80)	227,- (274,67)
Office 365 E3 (bez Teams)	560,- (677,60)	707,- (855,47)
Office 365 E5 (bez Teams)	957,- (1 157,97)	1 209,- (1 462,89)
OneDrive for business (Plan 1)	119,- (143,99)	144,- (174,24)
OneDrive for business (Plan 2)	237,- (286,77)	288,- (348,48)
SharePoint (Plan 1)	119,- (143,99)	144,- (174,24)
SharePoint (Plan 2)	237,- (286,77)	288,- (348,48)
Project Online Essentials	167,- (202,07)	202,- (244,42)
Project Plan 3	709,- (857,89)	860,- (1 040,60)
Project Plan 5	1 298,- (1 570,58)	1 576,- (1 906,96)
Project Plan 1	237,- (286,77)	288,- (348,48)
Visio Plan 1	119,- (143,99)	144,- (174,24)
Visio Plan 2	353,- (427,13)	429,- (519,09)
Power BI Pro	237,- (286,77)	288,- (348,48)
Power BI Premium per user	501,- (606,21)	573,- (693,33)
Power Apps Premium	475,- (574,75)	510,- (617,10)
Power Apps Per App (1 app or website)	126,- (152,46)	144,- (174,24)

BALÍČEK	CENA SE ZÁVAZKEM	CENA BEZ ZÁVAZKU
Power Apps and Power Automate capacity add-on	1 180,- (1 427,80)	1 270,- (1 536,70)
Power Automate Premium	353,- (427,13)	429,- (519,09)
Power Automate Process	3 539,- (4 282,19)	4 297,- (5 199,37)
Power Automate Process Mining	117 944,- (142 712,24)	143 280,- (173 368,80)
Microsoft Intune Plan 1	189,- (228,69)	230,- (278,30)
Microsoft Intune Plan 1 Device	63,- (76,23)	77,- (93,17)
Microsoft Intune Plan 1 Storage Add-on	93,- (112,53)	114,- (137,94)
Enterprise Mobility + Security E3	250,- (302,50)	303,- (366,63)
Enterprise Mobility + Security E5	389,- (470,69)	472,- (571,12)
Office 365 Data Loss Prevention	71,- (85,91)	86,- (104,06)
Microsoft 365 E5 Compliance	282,- (341,22)	343,- (415,03)
Microsoft 365 E5 Security	282,- (341,22)	343,- (415,03)
Microsoft Stream Plan 2 for Office 365 Add-On	47,- (56,87)	58,- (70,18)
Microsoft Stream Storage Add-On (500 GB)	2 359,- (2 854,39)	2 865,- (3 466,65)
Microsoft Teams Phone Standard	189,- (228,69)	230,- (278,30)
Microsoft 365 Audio Conferencing	74,- (89,54)	89,- (107,69)
Microsoft Defender For Endpoint (Plan 1)	71,- (85,91)	86,- (104,06)
Microsoft Defender For Endpoint (Plan 2)	124,- (150,04)	150,- (181,50)
Microsoft Defender for Identity	129,- (156,09)	157,- (189,97)
Microsoft Defender for Cloud Apps	84,- (101,64)	101,- (122,21)
Microsoft Defender for Office 365 (Plan 1)	47,- (56,87)	58,- (70,18)
Microsoft Defender for Office 365 (Plan 2)	119,- (143,99)	144,- (174,24)
Microsoft Defender for Business	71,- (85,91)	86,- (104,06)
Microsoft Defender for Business servers	71,- (85,91)	86,- (104,06)
Microsoft Teams Essentials	93,- (112,53)	114,- (137,94)
Microsoft Teams	122,- (147,62)	153,- (185,13)
Microsoft Teams Rooms Pro	943,- (1 141,03)	1 145,- (1 385,45)
Microsoft Entra ID Plan 1	142,- (171,82)	172,- (187,55)
Microsoft Entra ID Plan 2	212,- (256,52)	258,- (312,18)
Office 365 Extra File Storage	5,- (6,05)/1 GB	5,87 (7,10)/1 GB
Copilot for Microsoft 365	753,- (911,13)	-
Microsoft Copilot Studio	5 013,- (6 065,73)	5 729,- (6 932,09)

Měsíční ceny uvádíme ve variantě se závazkem na 12 měsíců a bez závazku.

Elektronická pokladna

ELEKTRONICKÁ POKLADNA

	KALKULAČKA	TERMINÁL bez akceptace	TERMINÁL s akceptací	TISKÁRNA
Měsíční paušál	195,- ¹ (235,95)	395,- (477,95)	490,- ² (592,90)	155,- (187,55)
Cena zařízení	3 695,- (4 470,95)	8 150,- (9 861,50)	8 150,- (9 861,50)	1 649,- (1 995,29)
Příklad prodeje zařízení na splátky³:				
Akontace	83,43 (100,95)	546,69 (661,50)	546,69 (661,50)	128,34 (155,29)
Měsíční splátka (celkem 23 splátek)	157,02 (190,-)	330,58 (400,-)	330,58 (400,-)	66,12 (80,-)
Celková cena zařízení	3 695,- (4 470,95)	8 150,- (9 861,50)	8 150,- (9 861,50)	1 649,- (1 995,29)

DOPLŇKOVÉ SLUŽBY A ZAŘÍZENÍ PRO ELEKTRONICKOU POKLADNU

Měsíční paušál za doplňkovou službu PLUS	40,- (48,40)
Měsíční paušál za doplňkovou službu Akceptace platebních karet ⁴	95,- (114,95)

JEDNORÁZOVÉ POPLATKY

Instalace Poskytovatelem ⁵	0,- (0,-)
Marný výjezd	1 580,- (1 911,80)
Cena za výjezd servisního technika k servisnímu zásahu (pouze doprava)	1 100,- (1 331,-)
Cena za každou započatou hodinu servisní činnosti nezahnuté v měsíčním paušálu služby Elektronická pokladna (vč. diagnostiky při nezáruční vadě)	500,- (605,-)
Cena za dvě hodiny školení týkající se služby Elektronická pokladna	1 990,- (2 407,90)

PŘÍSLUŠENSTVÍ

Papírový termokotouček 58 × 35 mm	8,- (9,68)
Drátový scanner ⁶	1 795,- (2 171,95)

¹ Měsíční paušál u služby Kalkulačka již obsahuje datové připojení s doplňkovou službou PLUS.

² Měsíční paušál u služby Terminál již obsahuje doplňkovou službu Akceptace platebních karet.

³ Pro poskytnutí zařízení na splátky platí pravidla pro prodej zařízení na splátky.

⁴ Službu Akceptace platebních karet je možno využít pouze s variantou služby Terminál.

⁵ Instalace Poskytovatelem je povinná v případech, kdy si Účastník vybere doplňkovou službu Akceptace platebních karet. Cena 0,- platí pouze při objednání společně se zařízením a službou. Dodatečná instalace je již zpoplatněna, viz Ceník.

⁶ Tento scanner je vhodný jako příslušenství k zařízení Kalkulačka.

Ostatní služby T-Mobile

T-MOBILE GSM BANKING

Odeslání požadavku	jako odeslání SMS dle vašeho tarifu
Ceny za obdržení odpovědi	účtuje vaše banka

Pro využívání této služby potřebujete bankovní SIM kartu, váš telefon musí podporovat GSM banking a ve své bance si musíte na SIM kartu nechat nahrát bankovní aplikaci. T-Mobile není odpovědná za případné škody, které by Uživatelům mohly vzniknout při používání bankovních služeb prostřednictvím T-Mobile GSM Banking. Na číslo 5610 si můžete objednat aktualizaci své bankovní aplikace tzv. „vzduchem“, tj. bez nutnosti navštívit banku. Hovor na toto číslo i nahrání aplikace jsou zdarma.

T-MOBILE M-PLATBA

	TARIFNÍ ZÁKAZNÍCI	TWIST ZÁKAZNÍCI
Zprostředkovatelský poplatek	3,-	3,-
Zprostředkovatelský poplatek za transakce u společnosti EZE International Ltd.	5 % z výše transakce (min 5,- a max. 100,-)	5 % z výše transakce (min 5,- a max. 100,-)

Cena za zakoupené zboží či služby vám bude zúčtována ve vašem Vyúčtování služeb T-Mobile. V případě platby přes WAP je připojení na wapové stránky účtováno sazbami služby T-Mobile W@P. V případě platby přes Internet v mobilu je připojení na internetové stránky účtováno sazbami služby Internet v mobilu. Seznam internetových obchodů, ve kterých lze platit s využitím služby T-Mobile m-platba, najdete na www.t-mobile.cz, www.platmobilem.cz nebo na 603 603 603 (4603 ze sítě T-Mobile).

MŮJ T-MOBILE

Aktivace / měsíční paušál	zdarma
Aktivace /deaktivace služeb	dle aktuálního ceníku příslušných služeb

T-MOBILE TWIN

Měsíční paušál	99,- (119,79)
Ceny volání (shodné pro obě SIM karty)	dle vašeho tarifu

Aktivovat službu T-Mobile Twin a získat Twin SIM karty můžete v prodejnách T-Mobile. V mobilní síti je vždy přihlášena pouze jedna SIM karta z Twin páru. Abyste předešli kolizním stavům, vždy přístroj s jednou SIM kartou vypněte dříve, než zapnete přístroj s druhou SIM kartou. T-Mobile Twin nelze využívat společně se službou Apple Watch Connection.

SMS NA PEVNOU LINKU

Aktivace / měsíční paušál	zdarma
Odeslání SMS	dle vašeho tarifu
Informační SMS ze systému doručování zpráv	zdarma

Více informací o této službě na www.t-mobile.cz. Službu poskytuje T-Mobile ve spolupráci s firmou Fincom – Materna Communications a.s., která zpracovává SMS zákazníků.

SMS na pevnou linku se odečítají z volných SMS nebo kreditu. Účtuje se každá odeslaná SMS, a to i v případě, že cílová stanice není po dobu 72 hodin k zastžení. Odeslání SMS na pevnou linku v ČR ze zahraničí je účtováno jako odeslání běžné SMS ze zahraničí. V případě, že roamingový partner účtuje příchozí SMS, je dle jeho ceníku účtována i informační SMS ze systému doručování zpráv.

FIREWALL 2.0

Funkcionalita sítě může zákazníky T-Mobile ochránit před podvodnými telefonáty. Pokud Účastník nechce tuto ochranu využívat (z důvodu propojení mobilního čísla u T-Mobile s jiným, zpravidla VoIP telefonním číslem u jiného poskytovatele služeb), je nutné, aby se identifikoval v prodejně T-Mobile a podal žádost o vyřazení, ve které jsou stanoveny další podmínky nutné pro vypnutí této ochrany (např. je nutné uvést poskytovatele služby a telefonní číslo).

PREMIUM SMS

Čísla Premium SMS začínají číslicemi 90. Cenu SMS lze určit z posledního dvojčíslí (v případě sedmimístného čísla) nebo z posledního trojčíslí (v případě osmimístného čísla). Odeslání SMS na pětimístné číslo je dle tarifu zákazníka.

Příklad: Při odeslání SMS na číslo 90xxx03 je její cena 3 Kč (vč. DPH). Pokud je služba doručena z čísla 90xxx025, je její cena 25 Kč (vč. DPH).

T-Mobile není poskytovatelem takto nabízených služeb, pouze umožňuje jejich provoz. Více informací o službách na www.platmobilem.cz.

AUDIOTEXOVÉ SLUŽBY

Cena za jednu minutu hovoru na audiotexové (ATX) číslo je určena formátem ATX čísla (na základě číslovacího plánu vydaného Českým telekomunikačním úřadem).

Formát ATX čísla: 90x ab cd zz

x = určuje charakter služby (může nabývat hodnot 0, 6, 8 nebo 9)

ab = určuje cenu pro koncového zákazníka včetně DPH za minutu hovoru (u ATX čísel s předčíslem 908 určují číslice ab cenu pro koncového zákazníka včetně DPH za jeden hovor)

cd zz = číslo přidělované Českým telekomunikačním úřadem

Geny těchto služeb se pohybují v rozmezí od 5 do 99 Kč (vč. DPH). Volání na čísla ATX služeb je možné zdarma na žádost zákazníka blokovat na 603 603 603 (4603 ze sítě T-Mobile). T-Mobile není poskytovatelem takto nabízených služeb, pouze umožňuje jejich provoz. Více informací o službách na www.platmobilem.cz.

VOLÁNÍ NA INFORMAČNÍ LINKY 1180, 1181 A 1188

Volání na linky 1180, 1181 a 1188 je zpoplatněno cenou 28,02 Kč (33,90 Kč) za minutu hovoru při tarifaci 60 + 60.

Na tyto služby se neuplatňují volné jednotky (volné minuty ani tarifní kredit v paušálních tarifech).

T-Mobile není poskytovatelem těchto nabízených služeb, pouze umožňuje jejich provoz. Více informací o službách na www.platmobilem.cz.

PŘESMĚROVÁNÍ HOVORŮ

Aktivace / měsíční paušál	zdarma
Přesměrování do hlasové schránky pod značkou T-Mobile	zdarma
Přesměrování na jiné telefonní číslo v ČR	jako odchozí hovor na přesměrované číslo

Pokud máte aktivované podmíněné přesměrování do hlasové schránky či na jiné telefonní číslo v ČR a nacházíte se v zahraničí, platíte příchozí mezinárodní hovor a odchozí hovor zpět do ČR dle aktuálního ceníku.

DĚTSKÝ ZÁMEK

Služba umožňuje zamezení přístupu ke službám či obsahu nevhodným pro děti a mladistvé z konkrétní SIM karty. Službu mohou využít i zákazníci jiných mobilních operátorů.

KLÍČOVÍ ZÁKAZNÍCI, ZÁKAZNÍCI JINÉHO MOBILNÍHO OPERÁTORA

Aktivace	zdarma
Měsíční paušál	zdarma

Více informací o této službě a možnostech její aktivace na www.t-mobile.cz.

MOJE ÚTRATA

Jednoduše zjistíte, kolik jste již utratili a kolik vám ještě zbývá volných jednotek pro telefonní číslo. Služba je určena tarifním zákazníkům.

Aktivace / měsíční paušál	zdarma
Cena za zjištění přes Můj T-Mobile	zdarma
Příchozí informační SMS	5,- (6,05)

Utracená částka je uváděna bez DPH. Služba Moje útrata slouží pouze pro orientaci – informace o útratě jsou dostupné zpravidla s 8hodinovým zpožděním, v případě některých služeb (např. u roamingových hovorů) s odstupem až několika dnů. V informaci o utracené částce nejsou zohledněny množstevní ani jiné slevy. SMS odeslané na číslo 4603 z ČR jsou zdarma (při odeslání ze zahraničí dle roamingového tarifu). Více na www.t-mobile.cz/mojeutrata.

PŘIDRŽENÍ HOVORU, ČEKÁNÍ NA SPOJENÍ

Aktivace této služby je zdarma a za její využívání neplatíte žádné měsíční paušály.

KONFERENCE HOVORY

Účtuje se každý sestavený hovor (iniciátorovi konference) dle tarifu pro volání do příslušné sítě. Aktivace této služby je zdarma a za její využívání neplatíte žádné měsíční paušály.

O aktivaci a bližší informace o této službě můžete požádat na 603 603 603 (4603 z čísel značky T-Mobile).

VYÚČTOVÁNÍ SLUŽEB

Tištěné Vyúčtování služeb	48,76 (59,-)
Elektronické Vyúčtování služeb	0,-
Úhrada faktury v prodejně	81,82 (99,-)
Expresní platba ¹⁾	81,82 (99,-)
Opis Vyúčtování služeb	50,- (60,50)/ks
Opis faktury za zboží	50,- (60,50)/ks
Opis smlouvy	50,- (60,50)/ks
Elektronický Podrobný výpis služeb ²⁾	0,-
Tištěný Podrobný výpis služeb ²⁾	65,- (78,65)
Elektronický dodatečný Podrobný výpis služeb	0,- ³⁾
Tištěný dodatečný Podrobný výpis služeb	99,- (119,79) ³⁾
Vystavení splátkového kalendáře na dlužná Vyúčtování služeb	165,29 (200,-)

Při přechodu na předplacenou službu Twist, ukončení smlouvy či přenesení telefonního čísla k jinému operátorovi není možno z technických důvodů zachovat přístup ke stávajícímu nastavení ve službě Můj T-Mobile. Zákazník tak ztrácí přístup k elektronickým Vyúčtováním služeb a k podrobným výpisům v elektronické podobě. Pokud má zákazník nastaveno elektronické Vyúčtování pro daňové účely, doporučujeme před provedením výše uvedených změn provést archivaci všech potřebných elektronických Vyúčtování služeb. Poslední Vyúčtování služeb bude zasláno v tištěné podobě.

¹⁾ Rychlá úhrada Vyúčtování služeb ve kterékoli Značkové prodejně T-Mobile. Částka k úhradě bude vyrovnána nejpozději šest hodin od zaplacení (pokud máte blokovány služby z důvodu pozdní platby, budou v této lhůtě odblokovány).

²⁾ Není-li v Rámcové či jiné obdobné smlouvě sjednáno jinak.

³⁾ Výpis můžete obdržet za 2 zúčtovací období zpětně. Cena je účtována za výpis jednoho zúčtovacího období.

AKTIVACE A PŘECHODY

Aktivace	0,-
Přechod z Twistu na tarif	0,-
Přechod z tarifu na Twist ⁴⁾	0,- ⁵⁾
Přechod na tarif Happy Partner	0,-
Přechod z tarifu Happy Partner na tarif T-Mobile	0,-

⁴⁾ Přechod na Twist je možný v případě vypovězení Účastnické smlouvy na dobu určitou s úhradou dle čl. 8.3 Všeobecných podmínek společnosti T-Mobile.

⁵⁾ Zákazník navíc obdrží kredit 20 Kč.

DOPLŇKOVÉ SLUŽBY

Tísňové volání: 112, 150, 155, 156, 158	zdarma
Linka důvěry pro děti: 116111	zdarma
Bílý kruh bezpečí: 116006	zdarma
Horká linka pro případy pohřešovaných dětí: 116000	zdarma
Linka důvěry poskytující emocionální podporu: 116123	zdarma
Volání na čísla s předvolbou 800 ¹ a 00800	zdarma
Informace pro řidiče: 1204, 1205, 1213, 1214, 1220, 1222, 1225, 1227, 1230, 1233, 1234, 1240, 14012, 14088, 14314 ¹	8,-/min. (9,68)
Horská služba: 1210	zdarma
Informační linka Ministerstva průmyslu a obchodu ČR: 1212	4,17/min. (5,05)
Informační linka Hygienické služby ČR: 1221	zdarma
Volání na ostatní zkrácená čísla (1200, 1201, 1202, 1211, 1215, 1224, 1236, 1239, 12412, 12444, 12600, 12612, 12726, 12777, 12800, 12888, 12900, 12937, 13100, 14000, 14001, 14004, 14014, 14015, 14041, 14111, 14112, 14114, 14116, 14120, 14141, 14144, 14222, 14292, 14333, 14400, 14414, 14441, 14444, 14499, 14500, 14007) ¹	4,17/min. (5,05)
Volání na čísla s předvolbou 81x, 83x, 843, 844, 845, 846 ¹	3,33/min. (4,03)
Volání na čísla s předvolbou 840, 841, 842, 847, 848, 849 ¹	4,-/min. (4,84)
Veřejná síť univerzálních osobních telekomunikací (UPT): předvolba 700 ¹	sazba do pevné sítě 5,05 (4,17)/min.
Veřejná síť univerzálních osobních telekomunikací (UPT): předvolba n701 ¹	sazba do pevné sítě 5,05 (4,17)/min.
Přístupová SMS k vybraným službám ¹): 876x1 (x = čísla 0–9)	3,31 (4,-)/zpětná SMS
Přístupová SMS k vybraným službám ¹): 876x2 (x = čísla 0–9)	7,44 (9,-)/zpětná SMS
Zelená SMS: SMS na čísla 50000–59999	zdarma
Blokování hovorů: na vlastní žádost ²	zdarma

Přerušení poskytování služeb: (např. na dobu prázdnin) ³	zdarma
Aktivace souvislé řady čísel: příplatek k aktivaci	250,- (302,50)
Výměna SIM karty	81,82 (99,-)
Výměna nefunkční SIM (vada nezpůsobená Účastníkem) ⁴	zdarma
Změna tarifního programu ⁵ : z nižšího na vyšší	zdarma
Změna tarifního programu ⁵ : z vyššího na nižší	zdarma
Nastavení NEJ čísla: první / každá další změna	zdarma / 94,17 (113,94)
Změna telefonního čísla	1 000,- (1 210,-)
Zlaté číslo	5 000,- (6 050,-)
Vybrané číslo	3 000,- (3 630,-)
Identifikace obtěžujících volání	206,61 (250,-) ⁶
Linka ROSA – centrum pro ženy: 116016	zdarma

¹ Na tyto služby se neuplatňují volné jednotky (volné minuty, SMS ani tarifní kredit v paušálních tarifech).

² Službu Blokování hovorů mohou využít pouze tarifní zákazníci T-Mobile. Zákazníci využívající předplacenou službu Twist mohou požádat pouze o zablokování příchozích hovorů v zahraničí nebo si bezplatně zablokovat odchozí hovory nastavením svého telefonu.

³ Minimální doba přerušení poskytování služeb je 7 dní, maximální 12 týdnů v kalendářním roce. Při smlouvě na dobu určitou se smlouva prodlužuje o dobu přerušení poskytování služeb.

⁴ U zákazníka s předplaceným Twist tarifem dojde k výměně SIM karty pouze po předložení originálního průvodního dopisu či plastového nosiče obsahujícího bezpečnostní kódy měněné SIM karty. Výměna z důvodu vadné SIM karty, se kterou se nelze přihlásit do žádné z dostupných sítí, je poskytována v prodejnách T-Mobile.

⁵ U tarifních zákazníků je změna tarifu možná jednou za zúčtovací období a první změna tarifu je možná až po vystavení prvního Vyúčtování služeb po uzavření smlouvy.

⁶ Cena bude naúčtována pouze v případě úspěšného zjištění telefonního čísla.

NÁKLADY VYMÁHÁNÍ

Náklady vymáhání – upomínka	130,-
Náklady vymáhání – proces interního vymáhání ⁷	590,-

Dle čl. 4.3 VPST jsme oprávněni požadovat náhradu nákladů spojených s vymáháním pohledávky.

⁷ Částka zahrnuje náklady na všechny procesní úkony spojené s interním vymáháním dluhu (včetně nákladů na suspendace) před předáním případu třetí straně, resp. před započítáním soudního/správního řízení. Částka nezahrnuje náklady na vymáhání prostřednictvím třetí strany (např. inkasní agentury) ani případné náklady právního zastoupení či jiné náklady v soudním/správním řízení.

PŘEVOD SMLOUVY

Převod Účastnické smlouvy	0,-
---------------------------	-----

Převodem Účastnické smlouvy se rozumí převod na nového Účastníka či převod do jiného zákaznického segmentu. Podrobné informace o podmínkách a postupu při převodu Účastnické smlouvy můžete zjistit na www.t-mobile.cz nebo na telefonním čísle Zákaznického centra T-Mobile 603 604 644.

PŘENESENÍ ČÍSLA K T-MOBILE

Přenesení telefonního čísla k T-Mobile	0,-
--	-----

Podrobné informace o podmínkách a postupu pro přenesení telefonního čísla pod značku T-Mobile můžete získat na www.t-mobile.cz nebo na telefonním čísle Zákaznického centra T-Mobile 603 604 644.

ZÁZNAMOVÉ SLUŽBY HLASOVÁ SCHRÁNKA

Aktivace / měsíční paušál	zdarma ¹
Informace o nově uložených zprávách v ČR	zdarma
Volání do hlasové schránky	1,- (1,21)/min.

¹ Hlasovou schránku již nelze od 8. 4. 2026 aktivovat.

INFORMACE O DOSTUPNOSTI

Příchozí SMS	zdarma
--------------	--------

REGISTR ZMEŠKANÝCH HOVORŮ

Aktivace / měsíční paušál	zdarma
Cena za doručenou SMS ²	zdarma

Službu Registr zmeškaných hovorů nelze mít aktivní současně se službou Hlasová schránka. V roamingu jsou zaznamenány pouze hovory zmeškané v době, kdy jste měli vypnutý telefon. Více informací na www.t-mobile.cz.

² Zdarma do odvolání; aktuální informace naleznete na www.t-mobile.cz.

E-MAIL DO SMS

Aktivace	zdarma
SMS	zdarma

Služby E-mail do SMS lze aktivovat ke všem tarifům předplacených služeb Twist a ke všem tarifním programům s měsíčním Vyúčtováním, a to až pro 5 e-mailových účtů. Více informací na www.t-mobile.cz/emailsms.

INFORMAČNÍ SLUŽBY A ZÁBAVA KRÁTKÉ TEXTOVÉ ZPRÁVY (SMS)

Aktivace / měsíční paušál	zdarma
Odeslání SMS	dle vašeho tarifu
Příjem SMS	zdarma ³

³ Zpoplatněny jsou pouze informace ze služeb T-Mobile Info. SMS odeslané z SMS brány na www.t-mobile.cz na čísla Mých5 jsou vždy účtovány jako SMS do ostatních sítí.

MULTIMEDIÁLNÍ ZPRÁVY (MMS)

Aktivace / měsíční paušál	zdarma
Odeslání MMS	dle vašeho tarifu
Příjem MMS	zdarma ⁴

⁴ Zpoplatněny jsou pouze informace ze služeb T-Mobile Info.

SMS BRÁNA

Aktivace / měsíční paušál	zdarma
Odeslání SMS	dle vašeho tarifu

Zaslání SMS na číslo značky T-Mobile je zdarma.

SLUŽBY TŘETÍCH STRAN UMOŽŇUJÍCÍ DALŠÍ FORMY KOMUNIKACE

S datovou službou Operátora lze využívat i další formy komunikace mezi Účastníky, a to prostřednictvím služeb třetích stran, tedy jiných poskytovatelů (např. služby WhatsApp, Viber, iMessage, RCS atd.). V této souvislosti bere Účastník na vědomí, že aktivace a využívání těchto služeb je primárně závislá na podmínkách stanovených skutečným poskytovatelem této služby a zároveň samozřejmě na typu zařízení (a verzi jeho operačního systému), ve kterém hodlá Účastník tyto služby využívat. Účastníci mohou mezi sebou prostřednictvím služby navzájem komunikovat jen v případě existence stejné aktivní služby na obou jejich zařízeních. Vývoj technologií a komunikačních systémů obecně je velmi dynamický, některé služby může Účastník aktivovat bez vědomí a součinnosti Operátora, pouze potvrzením podmínek služby přímo pro poskytovatele služby (např. WhatsApp, Viber). V některých oblastech dochází i ke spolupráci poskytovatele služby a Operátora při vývoji služby využívané Účastníkem prostřednictvím aplikace určené pro používání služby (např. RCS zpráv). RCS zprávy jsou zprávy vykazující znaky SMS/MMS a na rozdíl od výše uvedených služeb i využívané prostřednictvím „ikony zprávy“ (obdobně i iMessage). Služba RCS je na zařízeních Účastníků aktivována automaticky. Účastník má možnost nastavení služby kdykoliv zrušit v nastavení zařízení a zprávy odesílat prostřednictvím standardních SMS/MMS, zpoplatněných dle nastavení jeho tarifu v Účastnické smlouvě. Všechny výše uvedené služby využívají datové připojení, tedy Wi-Fi i mobilní data, přičemž v případě využití mobilního připojení je datový provoz odesílatele i adresáta účtován dle jejich tarifu. Více na www.t-mobile.cz.

T-MOBILE INFO

SMS Info ¹	0,- až 6,- (7,26)
MMS Info ²	0,- až 29,- (35,09)
Pravidelný odběr ³	1,- (1,21) až 22,- (26,62)
Předplatné ⁴	40,83 (49,40) až 82,50 (99,83)

Konkrétní cena pro daný typ služby je uvedena u jejího vyobrazení či popisu při nákupu.

¹ Cena jedné SMS objednané jednorázově. U kanálu DOPRAVNÍ INFORMACE zahrnuje cena příchozí SMS po dobu 8 hodin od objednání.

² Cena jedné MMS objednané jednorázově.

³ Cena jedné SMS/MMS z přihlášeného informačního kanálu (tj. při pravidelném zaslání).

⁴ Předplatné je automaticky obnovováno. Všechny příchozí zprávy v době platnosti předplatného jsou zaslány zdarma. Platnost předplatného je 30 dní od zaplacení, u kanálu DOPRAVNÍ INFORMACE 7 dní. Poskytovatelem informací není T-Mobile a neodpovídá za obsah informací, jejichž není poskytovatelem.

Odeslání požadavku	jako odeslání SMS dle vašeho tarifu
Přihlášení/odhlášení informačního kanálu	jako odeslání SMS dle vašeho tarifu

KDE JE...

Zjištění polohy 1.–1 000.	4,- (4,84)
Zjištění polohy 1 001. a další	2,90 (3,51)

Zpoplatněno je pouze každé úspěšné zjištění polohy. Zjištění polohy je účtováno na straně SIM karty, ze které jsou odesílány požadavky na zjištění polohy, nikoli na straně SIM karet, jejichž poloha je určována.

MOBILNÍ TELEVIZE

	TARIF START	TARIF KOMPLET
Nabídka programů	ČT1, ČT2, ČT24, ČT Sport, ČT:D / Art, Prima, Prima Cool, Prima Love, Prima Zoom, Prima MAX, Nova, Nova Cinema, SMÍCHOV, FANDA, TELKA, TV Barrandov, Óčko, CNN	ČT1, ČT2, ČT24, ČT Sport, ČT:D / Art, Prima, Prima Cool, Prima Love, Prima Zoom, Prima MAX, Nova, Nova Cinema, SMÍCHOV, FANDA, TELKA, TV Barrandov, Óčko, CNN, Spektrum, Travel Channel, Discovery, Nova Sport 1, Eurosport 1, Europort 2, Sport 1, Sport 2, Golf Channel, MTV, Minimax, Jim Jam, Film Europe, Filmbox, Filmbox Plus, Filmbox Premium, Fashion TV, Playboy TV
Měsíční paušál	98,35 (119,-)	247,11 (299,-)

DOPLŇKOVÁ SLUŽBA VIDEOTÉKA K MOBILNÍ TELEVIZI

Zhlédnutí jakéhokoliv filmu ve videotéce dle výběru zákazníka bez množstevního omezení	73,55 (89,-)/měs.
--	-------------------

Doplňkovou službu Videotéka lze objednat pouze k některému již aktivovanému tarifu služby Mobilní TV od T-Mobile. Měsícem se rozumí 30 kalendářních dnů. Veškeré podmínky a způsob zpoplatnění jsou uvedeny v obchodních podmínkách služby.

MOBILNÍ DATOVÉ SLUŽBY

Ceník tarifů a zvýhodnění web'n'walk najdete v tomto ceníku v kapitole Internetové tarify a zvýhodnění.

T-MOBILE EDGE/GPRS

Vysokorychlostní připojení přes T-Mobile EDGE je účtováno stejnými cenami jako přes T-Mobile GPRS.

	INTERNET A web'n'walk	WAP
Cena za kB	0,05 (0,06)	0,50 (0,61)
Účtovací jednotka ¹	5 kB	5 kB

Ceny platí pro surfování prohlížečem web'n'walk light nebo Opera Mini. Cena 0,05 Kč/kB bez DPH se účtuje i v případě přístupu těmito prohlížeči přes APN WAP.

Přeprodávání služeb poskytovaných v internetových tarifech a tarifních zvýhodněních Internet+ a Internet Premium+ bez souhlasu T-Mobile, jakož i jiné zneužívání tohoto tarifu jsou v rozporu se Všeobecnými podmínkami.

¹ Množství přenesených dat je při zaúčtování zaokrouhleno nahoru na nejbližší násobek účtovací jednotky. K tomuto zaúčtování dochází při ukončení spojení, po každé hodině trvání jednoho spojení a po každém 1 MB dat přenesených v rámci jednoho spojení.

STATICKÁ VEŘEJNÁ IP ADRESA

Aktivace	499,- (603,79)
Měsíční paušál	149,- (180,29)

Službu Statická veřejná adresa lze objednat i ke službám (Pevný) Internet bez drátu, Internet bez drátu, Pevný internet vzduchem a Pevný internet do zásuvky.

STATICKÁ PRIVÁTNÍ IP ADRESA

Aktivace	99,- (119,79)
Měsíční paušál	0,-

FAXOVÉ A DATOVÉ SLUŽBY

Aktivace / měsíční paušál	zdarma
Využití faxových a datových služeb	sazba jako za hlasové volání dle vašeho tarifu (platí i pro roaming) ²

² Pro tarif Data&SMS platí speciální sazba dle ceníku tohoto tarifu.

JEDNORÁZOVÉ NAVÝŠENÍ DATOVÉHO LIMITU

Jednorázové navýšení datového limitu o 60 MB	23,97 (29,-)
Jednorázové navýšení datového limitu o 100 MB	32,23 (39,-)
Jednorázové navýšení datového limitu o 300 MB	65,29 (79,-)
Jednorázové navýšení datového limitu o 1 GB	123,14 (149,-)
Jednorázové navýšení datového limitu o 2,5 GB	205,79 (249,-)
Jednorázové navýšení datového limitu o 4 GB	288,43 (349,-)
Jednorázové navýšení datového limitu o 8 GB	453,72 (549,-)
Jednorázové navýšení datového limitu o 10 GB	495,04 (599,-)

Jednorázové navýšení datového limitu je platné 30 dní od data aktivace. Nevýčerpá-li Účastník navýšený datový limit v plném rozsahu, končí toto jednorázové navýšení datového limitu vždy ve 23:59 hod. poslední den jeho platnosti. Jednorázové navýšení datového limitu se vztahuje k tarifům obsahujícím mobilní data (včetně balíčku), s výjimkou služby Internet v mobilu na den, Twist Online, M2M tarifů a služby (Pevný) Internet bez drátu a Internet bez drátu. O dosažení 80 % a 100 % celkového datového limitu bude Účastník informován prostřednictvím SMS a/nebo e-mailu (dle nastavení Účastníka).

SPOLEČNÁ PODNIKOVÁ SÍŤ

Podnikovou síť (dále též jen „PS“) Smluvního partnera lze při splnění těchto podmínek rozšířit i na Oprávněné osoby z Rámcové smlouvy a členy T-Mobile Programu:

- Oprávněné osoby, které budou přiřazeny do PS Smluvního partnera, nemusí splňovat podmínku minimálního počtu 10 platně uzavřených Účastnických smluv.
- Administrace společné PS bude zajišťována pouze prostřednictvím jedné osoby – administrátora PS, kterého stanovuje/mění výlučně Smluvní partner prostřednictvím formuláře Stanovení a změna zplnomocněné osoby.
- Administrátor PS musí být zaměstnancem Smluvního partnera. T-Mobile není povinen akceptovat požadavky, které se týkají společné PS, pokud jsou sděleny jinou osobou.
- Smluvní partner je odpovědný za informovanost Oprávněných osob a členů T-Mobile Programu, která souvisí se společnou PS a týká se cenových podmínek, výhod, změn nastavení, osoby administrátora apod.
- Úhrady všech placených služeb realizovaných v rámci společné PS, které se vztahují ke konkrétním Účastnickým smlouvám, např. aktivace služby PS a měsíční paušál za používání PS, jsou účtovány vždy.

Poznámky

V tomto ceníku služeb jsou uvedeny pouze služby, které T-Mobile aktivně nabízí. V případě, že Účastník využívá služby, které již nejsou aktuálně nabízeny, jsou ceny za tyto služby uvedeny v archivním Ceníku služeb T-Mobile, který je k dispozici na www.t-mobile.cz.

Ceník tarifů a služeb pro klíčové zákazníky T-Mobile (dále též jen „Ceník“) je platný pro všechny Účastnické smlouvy spadající do režimu Rámcové smlouvy. Zánik Rámcové smlouvy nemá vliv na platnost a účinnost smluvních vztahů vyplývajících z Účastnických smluv. Jejich režim se dále bude řídit stávajícím nastavením Účastnické smlouvy bez v Rámcové smlouvě sjednaných slev, nedohodne-li se Účastník a Operátor jinak.

Nestanoví-li konkrétní Rámcová smlouva jinak, je možné pro Účastnické smlouvy spadající do jejího režimu aktivovat pouze tarify a služby uvedené v tomto Ceníku.

Pokud Účastník změnil svůj tarif z tarifu se zvýhodněním HIT na tarif, který neexistuje ve variantě HIT (např. Profi na míru, tarify Internet nebo M2M), zůstává mu zachována sjednaná doba trvání Účastnické smlouvy. Další následná změna na jiný tarif ve variantě HIT již není možná, HIT lze znovu aktivovat až při prodloužení Účastnické smlouvy.

Volání a posílání SMS na telefonní čísla virtuálních operátorů, která jsou provozována v síti T-Mobile, a na telefonní čísla provozovaná v síti T-Mobile pod jinou obchodní značkou než značkou T-Mobile (např. MOBIL.CZ) se nepovažují za provoz do sítě T-Mobile a jsou účtovány jako hovory a SMS na ostatní čísla, tj. mimo značku T-Mobile.

V síti provozované společností T-Mobile jsou k 1. 6. 2013 následující číselné rozsahy rezervovány pro využití virtuálními operátory, resp. pro nabízení pod jinou obchodní značkou než T-Mobile:

730 30x xxx / 730 33x xxx / 730 35x xxx / 730 41x xxx / 730 42x xxx / 730 43x xxx / 730 6xx xxx / 730 73x xxx / 735 0xx xxx / 770 77x xxx / 771 77x xxx / 772 72x xxx / 772 73x xxx / 772 77x xxx / 778 80x xxx / 797 97x xxx / 797 99x xxx / 799 50x xxx / 799 51x xxx / 799 79x xxx / 799 99x xxx / 703 00x xxx / 730 70x xxx / 790 83x xxx.

Měsíční paušál je účtován vždy na konci zúčtovacího období. V případě, že služba byla aktivní pouze část tohoto období (změna tarifu, aktivace/deaktivace v průběhu zúčtovacího období, dočasné odpojení), bude paušál poměrně upraven (kromě paušálů za zvýhodnění Vikend+ a Pevná+, které jsou účtovány vždy v plné výši). Stejným poměrem jsou upraveny i volné jednotky.

Mobilní hlasový tarif je takový tarif, který je primárně určen pro využívání mobilních hlasových služeb prostřednictvím SIM karty T-Mobile. Mobilními hlasovými tarify nejsou zejména M2M tarify a další datové tarify, které jsou vzhledem ke své charakteristice a vlastnostem určeny zejména pro připojení k internetu.

Volné minuty se vztahují na hlasová volání na všechna čísla v ČR a do hlasové schránky (pokud není uvedeno jinak). Tyto volné minuty se nevztahují na mezinárodní hovory, roamingové hovory a některé doplňkové služby. Volné minuty lze využít během zúčtovacího období, případně poměrně části tohoto období (viz měsíční paušál), lze je převádět do dalšího období. Při změně tarifního programu, přerušení poskytování služeb, převodu Účastnické smlouvy, změně fakturačních skupin, případně při systémové změně zúčtovacího období převedené neprovolané volné minuty propadají. Při změně tarifního programu se nepřevádí neprovolané volné minuty za tu část zúčtovacího období, ve kterém Účastník užíval původní tarifní program. Tyto volné minuty zanikají okamžikem změny tarifního programu.

Tarify jsou určeny zejména pro běžné aktivní využívání Služeb Operátora samotným Účastníkem či Uživatelem. SIM karty s tarify nelze využívat v zařízeních chovajících se jako GSM brány, GSM modemy či jiná technická zařízení umožňující strojové rozesílání SMS nebo MMS. Operátor je oprávněn omezit či zcela přerušit Účastníkovi přístup ke Službám (a případně současně převést na předplacenou službu) v případě, že jeho provoz není běžný či vykazuje znaky automaticky generovaného, strojového či jinak systematicky nastaveného provozu (např. stále se opakující odesílání SMS v pravidelných intervalech, odesílání hromadných SMS apod.) či v případě, že je SIM karta využívána v zařízeních chovajících se jako GSM brány, GSM modemy či jiná technická zařízení umožňující strojové rozesílání SMS nebo MMS. Veškerá tato jednání jsou považována za podstatné porušení smluvních povinností ze strany Účastníka/Uživatele. TMCZ vždy Účastníka/Uživatele v případě porušování smluvních podmínek vyzve k nápravě v přiměřené lhůtě.

Kredit v kreditních tarifech je roven měsíčnímu paušálu, varianta HIT kreditních tarifů přináší zákazníkovi 20 % měsíčního kreditu navíc. V ostatních tarifech, kde je dán tarifní kredit, odpovídá vyšší uvedené v ceníku pro příslušný tarif. V případě, že Účastník využívá výše zmíněný tarif pouze po určité část zúčtovacího období, jsou měsíční paušál i kredit stanoveny poměrně podle počtu dní, kdy Účastník tarif využíval. Kredit slouží výlučně k úhradě cen za hlasová telefonní volání, SMS a MMS na všechna čísla v ČR, a to podle Ceníku služeb. Kredit nelze využít na volání, SMS a MMS zpoplatněné zvláštní sazbou dle Ceníku služeb, zejména na prémiové služby, pokud není v podmínkách daného tarifu uvedeno jinak. Nevyčerpaný tarifní kredit se převádí dle podmínek jednotlivých tarifů. Bonusový kredit a kredit z balíčků se nepřevádí, pokud není uvedeno jinak.

Volné SMS je potřeba využít během zúčtovacího období, případně poměrně části tohoto období (viz měsíční paušál), nelze je převádět do dalšího období a nevyužité volné SMS propadají.

Slevy na národní provoz (hlas, SMS, MMS, data) sjednané v Rámcové smlouvě se uplatňují pouze na provoz započatý v síti T-Mobile Czech Republic a.s.

Volné jednotky v rámci balíčků či zvýhodnění pro národní provoz nebo volné jednotky přidělené nad rámec tarifu pro národní provoz (hlas, SMS, MMS, data) jsou určeny pouze pro provoz započatý v síti T-Mobile Czech Republic a.s.

Krátké textové zprávy: Jedna SMS zpráva obsahuje maximálně 160 znaků. Některá písmena (zejm. s diakritikou) či symboly mohou zaujmout více než jeden znak.

Ceny telefonů a datových zařízení: Minimální cena jednotlivého zboží je vždy 1 Kč, a to bez ohledu na to, že by kombinací slev došlo ke snížení ceny zboží vybraného zákazníkem pod hranici 1 Kč. V takovém případě bude u zboží nastavena cena 1 Kč, přičemž zbylá část slevy propadá a nelze ji v budoucnu žádným způsobem uplatnit.

Twist sada obsahuje samostatné produkty (výrobky a služby), které budou při reklamaci posuzovány odděleně.

SMS a MMS zasílané zákazníkům: SMS a MMS, které obsahují na první pozici znak * a jsou odeslány z čísla 4603 či 4644, jsou obchodními sděleními, jejichž odesílatelem je T-Mobile. Pro jejich odhlášení kontaktujte Zákaznické centrum T-Mobile na telefonním čísle 4603 či Zákaznické centrum – business na telefonním čísle 4644 (z čísel značky T-Mobile) nebo napište na info@t-mobile.cz.

Kde se v textu hovoří o volných jednotkách, máme u kreditních tarifů na mysli kredit. Cena bezúplatně poskytnutého měsíčního paušálu je obsažena v ceně nejbližšího následujícího zpoplatněného paušálu nebo v ceně standardního měsíčního paušálu. Maximální délka jednoho hovoru uskutečněného prostřednictvím SIM karty poskytnuté společností T-Mobile a.s. je 120 minut. Všechny uvedené ceny jsou v Kč.

Hovory započaté před 24:00 hod. poslední den zúčtovacího období a ukončené po 00:00 hod. prvního dne následujícího zúčtovacího období jsou účtovány celé tak, jako by byly uskutečněny celé v zúčtovacím období, ve kterém byly započaty. Na tyto hovory se tedy nespolečují volné minuty či kredit přidělené v novém zúčtovacím období.

Základní ceny volání a SMS a volné jednotky u jednotlivých služeb se nevztahují na prémiové služby, ty jsou účtovány jinými sazbami dle aktuálního Ceníku, viz kapitola Ostatní služby.

Ve všech neomezených tarifech je z důvodu snahy o zajištění stejné kvality a dostupnosti služby pro všechny její Uživatele zaveden datový limit. Po překročení stanoveného objemu přenesených dat během jednoho zúčtovacího období (u předplacených karet se objem dat počítá za posledních 30 dní) bude omezena rychlost přenosu. Plná rychlost přenosu je obnovena na začátku následujícího zúčtovacího období. Na připojení přes HotSpot se datový limit nevztahuje. Více na www.t-mobile.cz/internet-bus.

Pro účely závazku minimálního odběru služeb vyplývajících z Rámcové smlouvy se uplatňují vždy částky účtované bez DPH.

Pro splnění povinnosti minimálního odběru se neuplatní tyto položky, ačkoli byly ve Vyúčtování služeb ze strany T-Mobile účtovány:

- audiotextové služby,
- audiotextové služby – privátní,
- dárcovské SMS,
- m-platby (Aral, Coca-Cola, ...),
- individuální sleva – kompenzace formou slevy do Vyúčtování, např. v rámci reklamace,
- smluvní pokuta z RS za neodebrané služby,
- smluvní pokuta za neodebrané business služby (s výjimkou smluvní pokuty účtované Oprávněné osobě z RS, která se uplatní v útratě pro následující kalendářní čtvrtletí),
- Premium SMS,
- SMS a MMS třetích stran,
- SMS Platba,
- VideoStreaming,
- dobropis,
- vrubopis,
- kredit z minulého Vyúčtování,
- dobíjení Twistu z Vyúčtování služeb,
- úhrady za služby systémových řešení (např. ICT řešení apod.), služeb poskytovaných na základě Firemního řešení a/nebo dle Smlouvy o zřízení a poskytování Firemního řešení, pokud není písemně dohodnuto jinak.

Smlouvami se v tomto Ceníku myslí Účastnické smlouvy, pokud není uvedeno jinak.

Sazbou DPH se v tomto Ceníku rozumí 21 %. O případné konkrétní změně sazby DPH bude zákazník informován na www.t-mobile.cz/zmenadph.

Podmínky jednotlivých služeb jsou uvedeny na www.t-mobile.cz.

V případě služeb s neomezeným počtem volných jednotek nesmí Účastník tyto služby zneužívat k jednání v rozporu a platnými právními předpisy a/nebo Všeobecnými podmínkami společnosti T-Mobile a.s. (zejména v rozporu s ustanoveními 3.1.8, 3.2.1, 3.2.2, 3.2.6 a/nebo 3.2.7) nebo v rámci telemarketingu, v GSM bráně anebo SMS bráně (pokud to nebylo sjednáno v Rámcové smlouvě). Za každý případ porušení této povinnosti je T-Mobile a.s. oprávněn účtovat Účastníkovi smluvní pokutu ve výši 100 000 Kč (na každou SIM kartu) za každé zúčtovací období, v němž došlo k takovému porušení. Tím není dotčeno oprávnění T-Mobile a.s. postupovat v souladu s čl. 7 Všeobecných podmínek společnosti T-Mobile a.s.

Sítí T-Mobile se rozumí mobilní síť elektronických komunikací provozovaná společností T-Mobile a.s. na území České republiky, pokud není výslovně uvedeno jinak.

V případě, že bude kdykoli v průběhu trvání Rámcové smlouvy poskytnuta Smluvnímu partnerovi a/nebo Oprávněné osobě sleva/kompenzace, celková částka Vyúčtování po odečtení této slevy/kompenzace nesmí klesnout pod částku 25 Kč (včetně DPH). Pro případ, že by se tak stalo, sleva/kompenzace v takovém období nebude poskytnuta v celém dohodnutém rozsahu a nevyužitý nárok na její zbývající neuhrazenou část bude automaticky převeden do nejbližšího následujícího Vyúčtování.

IPv4/IPv6 (dual-stack) pro mobilní data: V rámci poskytování mobilní datové služby je Účastníkovi přidělována dynamicky privátní adresa protokolu IPv4, která je při komunikaci do internetu překládána prostřednictvím CGNAT na veřejnou sdílenou, a zároveň souvislý blok veřejných dynamických adres protokolu IPv6 ve formátu prefixu /64, a to v režimu dual-stack. Tento režim umožňuje koncovému zařízení Účastníka současné využití protokolů IPv4 a IPv6.

Příloha 1

Garantovaná doba aktivace, garantovaná kvalita a garantovaná dostupnost mobilní hlasové a mobilní a pevné datové služby

1. Garantovaná doba aktivace, garantovaná kvalita a garantovaná dostupnost mobilní hlasové služby:

1.1. Garantovaná doba aktivace služby

Operátor aktivuje Účastníkovi zvolenou službu v případě prodeje ve Značkové prodejně či v prodejně obchodního partnera Operátora do 72 hodin od podpisu Účastnické smlouvy, v ostatních případech prodeje (např. prostřednictvím eShopu, Zákaznického centra, mimo prostory obvyklé k podnikání apod.) do 10 kalendářních dnů.

Operátor garantuje dobu aktivace pouze tehdy, pokud Účastník aktivně spolupracuje (např. vyzvedne si zasílanou dobírku).

V případě přenesení telefonních čísel či služby od jiného poskytovatele se lhůta prodlužuje o dobu, po kterou přenesení trvá.

1.2. Garantovaná kvalita služby

Operátor se zavazuje poskytovat Účastníkům službu v co nejvyšší možné kvalitě. Dosahovaná kvalita poskytované služby závisí na mnoha faktorech, a to na obecných faktorech neovlivnitelných ze strany Operátora ani ze strany Účastníka, ale i na faktorech, které Účastník může přímo ovlivnit. Mezi faktory ovlivňující kvalitu služby patří:

- užívaná technologie,
- úroveň pokrytí signálem (úroveň venkovního pokrytí populace je uvedena na orientační mapě na www.t-mobile.cz),
- zařízení, které Účastník/Uživatel používá, výkon vysílače, prostřednictvím kterého Účastník/Uživatel službu využívá,
- počasí,
- vegetace,
- umělé horizonty,
- rušení signálu budovami ve výstavbě,
- živelní pohromy,
- charakter budovy, ve které Účastník/Uživatel službu využívá,
- nová výstavba,
- poloha koncového zařízení,
- frekvenční pásmo,
- cesta šíření signálu,
- náhodná koncentrace Uživatelů.

1.3. Garantovaná dostupnost služby

Operátor garantuje Účastníkům/Uživatelům v místě na území České republiky, které je aktuálně pokryté, průměrnou měsíční úspěšnost sestavení hovoru 98 %.

2. Garantovaná doba aktivace, garantovaná kvalita a garantovaná dostupnost mobilních datových služeb:

2.1. Garantovaná doba aktivace služby

Operátor aktivuje Účastníkovi zvolenou službu v případě prodeje ve Značkové prodejně či v prodejně obchodního partnera Operátora do 72 hodin od podpisu Účastnické smlouvy, v ostatních případech prodeje (např. prostřednictvím eShopu, Zákaznického centra, mimo prostory obvyklé k podnikání apod.) do 10 kalendářních dnů.

Operátor garantuje dobu aktivace pouze tehdy, pokud Účastník aktivně spolupracuje (např. vyzvedne si zasílanou dobírku ihned).

V případě přenesení telefonních čísel či služby od jiného poskytovatele se lhůta prodlužuje o dobu, po kterou přenesení trvá.

2.2. Garantovaná kvalita služby

Operátor se zavazuje poskytovat Účastníkům službu v co nejvyšší možné kvalitě.

Nejvyšší možná rychlost (maximální možná rychlost) je uvedena v Ceníku služeb u jednotlivých tarifů či služeb. Dosahované rychlosti závisí na typu technologie, která je pro připojení využívána. Je-li hodnota maximální rychlosti uvedena u dané služby nižší než hodnota inzerované rychlosti uvedena v tabulce níže u jednotlivých technologiích, pak se hodnota určená pro maximální rychlost pro danou službu rovná hodnotě odhadované maximální rychlosti a inzerované rychlosti u jednotlivé technologie.

TECHNOLOGIE	ODHADOVANÁ MAXIMÁLNÍ/INZEROVANÁ RYCHLOST	
	Stahování dat	Odesílání dat
2G	0,2 Mb/s	0,1 Mb/s
LTE	300 Mb/s	50 Mb/s
5G	500 Mb/s	80 Mb/s

(Pevný) Internet bez drátu

TECHNOLOGIE	ODHADOVANÁ MAXIMÁLNÍ/INZEROVANÁ RYCHLOST	
	Stahování dat	Odesílání dat
2G	0,2 Mb/s	0,1 Mb/s
LTE	100 Mb/s	25 Mb/s

Dle obchodních podmínek lze využívat službu (Pevný) Internet bez drátu pouze s technologií 3G a LTE. Pokud však Účastník i přes toto omezení může využívat službu i s technologií 2G, garantuje Operátor rychlosti uvedené v této tabulce.

Dosažitelná rychlost poskytované služby však závisí na mnoha faktorech, a to na obecných faktorech neovlivnitelných ze strany Operátora ani ze strany Účastníka, ale i na faktorech, které může Účastník přímo ovlivnit. Mezi faktory ovlivňující kvalitu služby patří zejména:

- užívaná technologie,
- úroveň pokrytí signálem (úroveň venkovního pokrytí populace je uvedena na orientační mapě na www.t-mobile.cz),
- zvolený tarif či služba (dosahované rychlosti, datový limit je uveden v Ceníku služeb či na www.t-mobile.cz),
- zařízení, které Účastník/Uživatel k připojení používá,
- výkon vysílače, prostřednictvím kterého Účastník/Uživatel službu využívá,
- počasí,
- vegetace,
- umělé horizonty,
- rušení budovami ve výstavbě,
- živelní pohromy,
- charakter budovy, ve které Účastník/Uživatel službu využívá,
- nová výstavba,
- poloha koncového zařízení,
- frekvenční pásmo,
- cesta šíření signálu,
- náhodná koncentrace Uživatelů/zařízení,
- sdílení kapacity současným připojením více koncových zařízení,
- v případě roamingových služeb zásah ze strany roamingového partnera, prostřednictvím kterého Účastník služby v zahraničí využívá.

V případě úspěšného připojení Účastníka/Uživatele poskytuje Operátor Účastníkům/Uživatelům vzhledem k výše uvedeným neovlivnitelným faktorům minimální garantovanou rychlost 64 kb/s pro stahování dat a 64 kb/s pro nahrávání dat.

Za velkou trvajícím odchytkou od inzerované rychlosti stahování (download) nebo odesílání (upload) dat se považuje taková odchytka, která vytváří souvislý pokles výkonu služby přístupu k internetu, tj. pokles skutečně dosahované rychlosti odpovídající měřením stanovené TCP propustnosti pod 25% hodnoty inzerované rychlosti v intervalu delším než 40 minut, a to během Úřadem prováděného měřicího procesu v časovém úseku 60 minut.

Za velkou opakující se odchytkou od inzerované rychlosti stahování (download) nebo odesílání (upload) dat se považuje taková odchytka, při které dojde alespoň k pěti poklesům skutečně dosahované rychlosti odpovídající měřením stanovené TCP propustnosti pod 25% hodnoty inzerované rychlosti v intervalu delším nebo rovno 2 minutám v časovém úseku 60 minut při Úřadem prováděném měřicího procesu.

Je-li k tarifu či balíčku využívanému Účastníkem přidělen datový limit, jsou do přenesených dat započítávána data přenesená v obou směrech, přičemž objem přenesených dat se měří na transportní vrstvě.

V případě současného užívání jiných služeb než služeb přístupu k internetu může dojít ke snížení garantované kvality mobilní datové služby. Celkovou kapacitu pro využívání mobilních dat může ovlivnit souběžné využívání hlasového volání v LTE daným Účastníkem; pro každé takové volání se využívá maximálně 100 kb/s na stahování a 100 kb/s na odesílání dat, přičemž taková hodnota má minimální dopad na jeho službu přístupu k internetu.

3. Garantovaná doba aktivace, garantovaná kvalita a garantovaná dostupnost pevné datové služby:

3.1. Garantovaná doba aktivace služby

Operátor aktivuje Účastníkovi zvolenou službu do 60 dnů ode dne uzavření Účastnické smlouvy, není-li v konkrétním případě výslovně stanoveno jinak (např. v obchodních podmínkách konkrétní služby / konkrétního tarifu apod.).

Operátor garantuje dobu aktivace pouze tehdy, pokud Účastník aktivně spolupracuje (např. umožní instalaci koncového bodu DSL / Optického internetu, vyzvedne si zasilanou dobírku apod.).

3.2. Garantovaná rychlost:

Operátor se zavazuje poskytovat Účastníkům službu v co nejvyšší možné kvalitě.

Nejvyšší možná rychlost (maximální možná rychlost) je uvedena v Ceníku služeb u jednotlivých tarifů či služeb. Dosahované rychlosti závisí na typu technologie, která je pro připojení využívána.

Optický internet

TECHNOLOGIE	MAXIMÁLNÍ/INZEROVANÁ RYCHLOST		BĚŽNĚ DOSTUPNÁ RYCHLOST		MINIMÁLNÍ DOSTUPNÁ RYCHLOST	
	Stahování dat	Odesílání dat	Stahování dat	Odesílání dat	Stahování dat	Odesílání dat
Můj optický internet S	250 Mb/s	250 Mb/s	175 Mb/s	175 Mb/s	75 Mb/s	75 Mb/s
Můj optický internet M	500 Mb/s	500 Mb/s	350 Mb/s	350 Mb/s	150 Mb/s	150 Mb/s
Můj optický internet L	1 000 Mb/s	500 Mb/s	700 Mb/s	350 Mb/s	300 Mb/s	150 Mb/s

Business NET

RYCHLOSTNÍ PROFILY	TECHNOLOGIE	MAXIMÁLNÍ/INZEROVANÁ RYCHLOST		BĚŽNĚ DOSTUPNÁ RYCHLOST		MINIMÁLNÍ DOSTUPNÁ RYCHLOST	
		Stahování dat	Odesílání dat	Stahování dat	Odesílání dat	Stahování dat	Odesílání dat
20/2 Mb/s	xDSL	20 Mb/s	2 Mb/s	14 Mb/s	1,4 Mb/s	6 Mb/s	0,6 Mb/s
50/5 Mb/s	xDSL	50 Mb/s	5 Mb/s	35 Mb/s	3,5 Mb/s	15 Mb/s	1,5 Mb/s
100/20 Mb/s	xDSL	100 Mb/s	20 Mb/s	70 Mb/s	14 Mb/s	30 Mb/s	6 Mb/s
250/50 Mb/s	xDSL	250 Mb/s	50 Mb/s	175 Mb/s	35 Mb/s	75 Mb/s	15 Mb/s
250/250 Mb/s	FTTx	250 Mb/s	250 Mb/s	175 Mb/s	175 Mb/s	75 Mb/s	75 Mb/s
500/500 Mb/s	FTTx	500 Mb/s	500 Mb/s	350 Mb/s	350 Mb/s	150 Mb/s	150 Mb/s
1 000/1 000 Mb/s	FTTx	1 000 Mb/s	1 000 Mb/s	700 Mb/s	700 Mb/s	300 Mb/s	300 Mb/s

Dosažitelná rychlost poskytované služby však závisí na mnoha faktorech, a to na obecných faktorech neovlivnitelných ze strany Operátora ani ze strany Účastníka, ale i na faktorech, které může Účastník přímo ovlivnit a v důsledku těchto faktorů je aktuální efektivní rychlost připojení zpravidla nižší než maximální. Faktory omezujícími rychlost připojení jsou zejména:

- zvolený tarif či služba (v Ceníku služeb či na www.t-mobile.cz),
- kvalita a délka přístupového vedení,
- kvalita a délka vedení vnitřních rozvodů v objektu Uživatele,
- použitý typ připojeného koncového telekomunikačního zařízení Uživatele,
- sdílení kapacity přístupové sítě více Uživateli, a to až do výše maximálního poměru stanoveného Operátorem (tzv. agregace),
- sdílení kapacity přístupového vedení, například současným připojením více počítačů, nebo aktivní provoz jedné služby, který využívá dostupnou rychlost připojení, a to na straně Uživatele,
- režie vyšších přenosových vrstev,
- faktory sítě Internet stojící mimo vliv Operátora.
- jiné připojení než přes LAN port kabelem koncového zařízení

Maximální dostupná rychlost na fyzické vrstvě (dle referenčního modelu ISO/OSI) je určena parametry objednaného produktu a nosné komunikační technologie – např. ADSL, VDSL. Pro technologie provozované na metalické síti je však zároveň ovlivněna (limitována) přenosovými parametry konkrétního účastnického vedení mezi aktivním síťovým zařízením (DSLAM) a koncovým zařízením na straně zákazníka. Mezi hlavní parametry, které ovlivňují dostupnou přenosovou rychlost patří vzdálenost, průřez jádra použitého metalického páru (oba předchozí parametry mají vliv na útlum vedení), provedení a technický stav kabelových úseků a jejich spojů,

souběh s jinými službami (předchozí parametry mají vliv na nežádoucí rušení) apod. Některé úseky účastnického vedení navíc nejsou v majetku poskytovatele infrastruktury, čímž je značně ztížena možnost úprav takového úseku – typicky jde o vnitřní rozvody v budovách či bytech.

Za velkou trvající odchylku od běžně dostupné rychlosti stahování (download) nebo vkládání (upload) dat se považuje taková odchylka, která vytváří souvislý pokles výkonu služby přístupu k internetu, tj. pokles skutečně dosahované rychlosti odpovídající měřením stanovené TCP propustnosti pod definovanou hodnotu běžně dostupné rychlosti v intervalu delším než 70 minut.

Za velkou opakující se odchylku od běžně dostupné rychlosti stahování (download) nebo vkládání (upload) dat se považuje taková odchylka, při které dojde alespoň ke třem poklesům skutečně dosahované rychlosti odpovídající měřením stanovené TCP propustnosti pod definovanou hodnotu běžně dostupné rychlosti v intervalu delším nebo rovno 3,5 minutám v časovém úseku 90 minut.

V případě užívání jiných služeb než služeb přístupu k internetu může dojít ke snížení garantované kvality pevné datové služby.

4. Garantovaná doba aktivace, garantovaná kvalita a garantovaná dostupnost pevné datové služby poskytované v mobilní síti:

4.1. Garantovaná doba aktivace služby

Operátor aktivuje Účastníkovi zvolenou službu do 60 dnů od podpisu Účastnické smlouvy, není-li v konkrétním případě výslovně stanoveno jinak. Operátor garantuje dobu aktivace pouze tehdy, pokud Účastník aktivně spolupracuje (např. umožní instalaci modemu).

4.2. Garantovaná kvalita služby

Operátor se zavazuje poskytovat Účastníkům službu v co nejvyšší možné kvalitě..

Bezdrátový Internet s instalací

TECHNOLOGIE	MAXIMÁLNÍ/INZEROVANÁ RYCHLOST		BĚŽNĚ DOSTUPNÁ RYCHLOST		MINIMÁLNÍ DOSTUPNÁ RYCHLOST	
	Stahování dat	Odesílání dat	Stahování dat	Odesílání dat	Stahování dat	Odesílání dat
Bezdrátový Internet 20 s instalací	20 Mb/s	5 Mb/s	12 Mb/s	3 Mb/s	6 Mb/s	1,5 Mb/s
Bezdrátový Internet 50 s instalací	50 Mb/s	15 Mb/s	30 Mb/s	9 Mb/s	15 Mb/s	4,5 Mb/s
Bezdrátový Internet 100 s instalací	100 Mb/s	25 Mb/s	60 Mb/s	15 Mb/s	30 Mb/s	7,5 Mb/s
Bezdrátový Internet 250 s instalací	250 Mb/s	25 Mb/s	150 Mb/s	15 Mb/s	75 Mb/s	7,5 Mb/s

Bezdrátový Internet

TECHNOLOGIE	MAXIMÁLNÍ/INZEROVANÁ RYCHLOST		BĚŽNĚ DOSTUPNÁ RYCHLOST		MINIMÁLNÍ DOSTUPNÁ RYCHLOST	
	Stahování dat	Odesílání dat	Stahování dat	Odesílání dat	Stahování dat	Odesílání dat
Bezdrátový Internet 20	20 Mb/s	5 Mb/s	12 Mb/s	3 Mb/s	6 Mb/s	1,5 Mb/s
Bezdrátový Internet 50	50 Mb/s	15 Mb/s	30 Mb/s	9 Mb/s	15 Mb/s	4,5 Mb/s
Bezdrátový Internet 100	100 Mb/s	25 Mb/s	60 Mb/s	15 Mb/s	30 Mb/s	7,5 Mb/s

Dosažitelná rychlost poskytované služby však závisí na mnoha faktorech, a to na obecných faktorech neovlivnitelných ze strany Operátora ani ze strany Účastníka, ale i na faktorech, které může Účastník přímo ovlivnit a v důsledku těchto faktorů je aktuální efektivní rychlost připojení zpravidla nižší než maximální. Faktory omezujícími rychlost připojení jsou zejména:

- úroveň pokrytí signálem (úroveň pokrytí pro službu je uvedena na orientační mapě na www.t-mobile.cz),
- zařízení, které Účastník/Uživatel k připojení používá,
- sdílení kapacity přístupové sítě více Uživateli,
- sdílení kapacity přístupového vedení, například současným připojením více počítačů, nebo aktivní provoz jedné služby, který využívá dostupnou rychlost připojení, a to na straně Uživatele,
- výkon vysílače, prostřednictvím kterého Účastník/Uživatel službu využívá,
- počasí,
- vegetace,
- umělé horizonty,
- rušení budovami ve výstavbě,
- živelní pohromy,
- nová výstavba,
- poloha koncového zařízení,
- frekvenční pásmo,
- cesta šíření signálu,
- náhodná koncentrace Uživatelů/zařízení,
- režie vyšších přenosových vrstev,
- faktory sítě Internet stojící mimo vliv Operátora.
- jiné připojení než přes LAN port kabelem koncového zařízení

Za velkou trvajícím odchylku od běžně dostupné rychlosti stahování (download) nebo vkládání (upload) dat se považuje taková odchylka, která vytváří souvislý pokles výkonu služby přístupu k internetu, tj. pokles skutečně dosažené rychlosti odpovídající měřením stanovené TCP propustnosti pod definovanou hodnotu běžně dostupné rychlosti v intervalu delším než 70 minut.

Za velkou opakující se odchylku od běžně dostupné rychlosti stahování (download) nebo vkládání (upload) dat se považuje taková odchylka, při které dojde alespoň ke třem poklesům skutečně dosažené rychlosti odpovídající měřením stanovené TCP propustnosti pod definovanou hodnotu běžně dostupné rychlosti v intervalu delším nebo rovno 3,5 minutám v časovém úseku 90 minut.

V případě užívání jiných služeb než služeb přístupu k internetu může dojít ke snížení garantované kvality mobilní datové služby poskytované v pevném místě.

Dopad parametrů kvality na možnost využívání jednotlivých služeb

PŘÍKLAD	MINIMÁLNÍ PŘENOSOVÁ RYCHLOST	DOPORUČENÁ PŘENOSOVÁ RYCHLOST	CITLIVOST NA ZPOŽDĚNÍ DAT	CITLIVOST NA ZTRÁTOVOST PACKETŮ
MAGENTA TV – živé vysílání (mobilní telefon, tablet)	> 600 kb/s	> 1,5 Mb/s (např. 4K ultra HD video potřebuje > 25 Mb/s)	velmi citlivé	velmi citlivé
MAGENTA TV – archiv (mobilní telefon, tablet)	> 600 kb/s	> 1,5 Mb/s (např. 4K ultra HD video potřebuje > 25 Mb/s)	méně citlivé	extrémně citlivé
MAGENTA TV – živé vysílání (smart TV, set-top box)	> 2,8 Mb/s	> 5,5 Mb/s (např. 4K ultra HD video potřebuje > 25 Mb/s)	velmi citlivé	velmi citlivé
MAGENTA TV – archiv (smart TV, set-top box)	> 2,8 Mb/s	> 5,5 Mb/s (např. 4K ultra HD video potřebuje > 25 Mb/s)	méně citlivé	extrémně citlivé
iVysílání ČT, Voyo, iPrima, ...	> 500 kb/s	> 1,5 Mb/s (např. 4K ultra HD video potřebuje > 25 Mb/s)	velmi citlivé	velmi citlivé
YouTube, Netflix, ...	> 500 kb/s	> 1,5 Mb/s (např. 4K ultra HD video potřebuje > 25 Mb/s)	méně citlivé	extrémně citlivé
Deezer, Spotify, Apple Music, ...	> 64 kb/s	> 320 kb/s pro vyšší kvalitu poslechu	méně citlivé	extrémně citlivé
VoLTE, hovory přes IP (VoIP), ...	> 80 kb/s	> 128 kb/s	velmi citlivé	méně citlivé
FaceTime, Skype, WhatsApp, ...	> 500 kb/s	> 1 Mb/s	velmi citlivé	méně citlivé
Steam, PlayStation, Xbox	> 2 Mb/s		extrémně citlivé	velmi citlivé
Surfování na internetu, iMessage, ...	> 32 kb/s	> 1,5 Mb/s	méně citlivé	citlivé

Příklady čerpání datového limitu:

Datový limit 500 MB až 1 GB

Objem dat obvykle postačí na čtení článků, sledování počasí, e-maily. Účastník si může najít např. spoj v jízdním řádu a podívat se, co je nového na sociálních sítích.

Datový limit 3 GB až 5 GB dat

Tento datový objem obvykle postačí na sdílení fotek na sociálních sítích i ke zhlédnutí videí na YouTube. Zároveň jej lze použít na e-maily a čtení toho nejdůležitějšího na internetu.

Datový limit 10 GB a více

Objem postačující obvykle na stahování hudby, časté pouštění videí, online her, ale samozřejmě i na čtení článků, sledování počasí, e-maily. Dle potřeby lze čas od času vytvořit hotspot a sdílet tak data z mobilu třeba do notebooku.

Příloha 2

Obchodní podmínky tarifního zvýhodnění Datový roaming Evropa

T-Mobile a.s. se sídlem Tomíčkova 2144/1, 149 00 Praha 4, IČ 649 49 681, zapsaného do obchodního rejstříku vedeného Městským soudem v Praze, oddíl B, vložka 3787,

(dále jen „Obchodní podmínky“)

1. Tyto Obchodní podmínky stanoví pravidla, za nichž společnost T-Mobile a.s. (dále jen „TMCZ“) poskytuje služby elektronických komunikací, konkrétně tarifní zvýhodnění Datový roaming Evropa (dále jen „Baliček“).
2. Obchodní podmínky jsou uveřejněny na internetových stránkách TMCZ na adrese www.t-mobile.cz. Podmínky či jejich část mohou být dále komunikovány dalšími prostředky, např. tiskovou inzercí, plakáty atd. V případě rozporu mezi zněním podmínek uveřejněným na internetu a zněním podmínek uveřejněným jiným způsobem je vždy rozhodující znění uveřejněné na shora uvedených internetových stránkách.
3. Baliček obsahuje datový limit pro Přístup k síti Internet v rozsahu uvedeném v tabulce níže v zemích uvedených v těchto Obchodních podmínkách prostřednictvím technologie GPRS, EDGE nebo 3G (dále jen „datová služba“). Baliček umožňuje využívání datové služby v daném rozsahu v každém zúčtovacím období za cenu uvedenou v tabulce níže:

10 MB	399,- (482,79)
15 MB	549,- (664,29)
20 MB	699,- (845,79)
30 MB	999,- (1 208,79)
50 MB	1 499,- (1 813,79)
150 MB	2 999,- (3 628,79)

4. V jednom zúčtovacím období lze využít vždy jen jeden Baliček. Po vyčerpání datového limitu z balíčku je datový přenos v zemích uvedených v těchto Obchodních podmínkách účtován dle aktuálního roamingového ceníku pro danou SIM kartu (cena dle Rámcové smlouvy, popř. dle aktuálního roamingového tarifu).
5. Datovou službu obsaženou Baličku lze využívat na SIM kartách spadajících pod Rámcovou smlouvu s tarifním programem s měsíčním Vyúčtováním k přístupu na internet, intranet (privátní APN) nebo ke službě BlackBerry prostřednictvím mobilního telefonu nebo PDA/MDA zařízení.

6. Datovou službu v rámci Baličku nelze využívat při přenosu dat na území ČR. Nevyčerpaný limit datové služby se nepřevádí do následujících zúčtovacích období a bez náhrady propadá.

7. Minimální zúčtovací jednotkou datové služby, kterou lze čerpat v rámci Baličku, je 100 kB. Volné jednotky z Baličku jsou čerpány primárně před ostatními volnými jednotkami pro datové služby v roamingu.

8. Při převodu Účastnické smlouvy na jiného Účastníka se Baliček automaticky deaktivuje.

9. Pokud je u Účastnické smlouvy aktivován Baliček, nelze u této Účastnické smlouvy nastavit data roaming limit.

10. Baliček je možné aktivovat a následně nejdříve po 30 dnech od okamžiku jeho aktivace deaktivovat, a to prostřednictvím Zákaznického centra – business.

11. Využívání Baličku může mít vliv na dosažení zvolené úrovně minimálního měsíčního plnění.

12. TMCZ si vyhrazuje právo kdykoli aktualizovat a měnit podmínky a rozsah těchto Obchodních podmínek či nabízení tohoto Baličku zrušit. Takové změny budou účinné ode dne jejich zveřejnění na internetových stránkách T-Mobile, nebude-li stanoven termín pozdější.

13. Tyto Obchodní podmínky nabývají platnosti a účinnosti dne 1. 7. 2010.

Územní rozsah platnosti Baličku

Belgie, Bulharsko, Dánsko, Estonsko, Finsko, Francie, Irsko, Itálie, Kypr, Litva, Lotyšsko, Lucembursko, Maďarsko, Malta, Německo, Nizozemsko, Polsko, Portugalsko, Rakousko, Rumunsko, Řecko, Slovensko, Slovinsko, Španělsko, Švédsko, Velká Británie a území: Alandské ostrovy, Azorské ostrovy, Francouzská Guyana, Gibraltar, Guadeloupe, Kanárské ostrovy, Madeira, Martinik a Réunion.

Albánie, Andorra, Bělorusko, Bosna a Hercegovina, Faerské ostrovy, Chorvatsko, Island, Jugoslávie, Lichtenštejnsko, Moldavsko, Monako, Norsko, Švýcarsko, Tunisko, Turecko a Ukrajina.

Příloha 3

T-Mobile Otevřený internet – pravidla pro poskytování služby *Přístup k síti internet* a opatření týkající se poskytování služeb

Společnost T-Mobile Czech Republic a.s. při poskytování služeb Přístupu k síti Internet umožňuje:

- možnost přijímat a vysílat informace/data podle výběru koncového Uživatele,
- možnost používat služby a aplikace podle výběru koncového Uživatele,
- možnost instalovat vlastní hardware a programové vybavení, pokud nepoškozuje síť,
- poskytování smluvně sjednané kvality služby za dodržení smluvně ujednaných podmínek.

U služby Přístupu k síti Internet T-Mobile nerozlišuje jednotlivé datové toky za účelem blokování, zpomalování, měnění, omezování, narušování, diskriminace nebo snížení kvality jejich odbavení vyjma případů, kdy je to nezbytné. Pokud je to nezbytné, pak T-Mobile uplatňuje při poskytování služeb následující opatření:

1. T-Mobile může prioritizovat s ohledem na své technologické možnosti ve své síti uskutečňovaná tísňová volání, v případě hrozby a při vyhlášení krizového stavu pak i hlasová připojení pro subjekty krizové komunikace. Dále T-Mobile plní povinnosti stanovené zákony či správními či soudními rozhodnutími týkající se omezování poskytovaných služeb, např. v souladu se zákonem č. 186/2016 Sb., o hazardních hrách, ve znění pozdějších předpisů, zajišťuje Operátor blokování stanovených doménových jmen na úrovni služby DNS (Domain Name Service).

2. Za účelem zachování integrity a bezpečnosti sítě T-Mobile, služeb poskytovaných prostřednictvím této sítě a koncových zařízení koncových Uživatelů, může T-Mobile uplatňovat dočasná opatření spočívající v blokování IP adres a jejich rozsahů, blokování síťových portů, protokolů a doménových jmen, dále pak aktualizaci firmware a řízení konfigurace koncových zařízení, které má T-Mobile ve své správě, jsou-li tyto známým zdrojem nebo cílem útoků a nebo představují hrozbu pro bezpečnost a integritu sítě.

3. Za účelem zabránění hrozícímu přetížení sítě nebo zmírnění účinků výjimečného přetížení sítě může dojít k dočasnému plošnému omezení datových toků všech koncových Uživatelů. Opatření dle předchozí věty je však aplikováno rovnocenně na všechny kategorie datového provozu všech koncových Uživatelů za účelem příslušného snížení celkového datového toku sítě.

Výše uvedená opatření jsou aplikována po nezbytně nutnou dobu a pouze v nezbytné míře k naplnění sledovaného účelu a jejich na poskytnutí služby může být různorodý – koncový Uživatel je nemusí v některých případech ani zaznamenat, avšak v některých případech může dojít i k dočasnému znepřístupnění poskytované služby. T-Mobile preferuje uplatnění takové intenzity opatření, která má nejmenší zásah do zákaznické zkušenosti.

Prostředky nápravy

V případě velké a trvající či pravidelně se opakující odchylky (dále společně také „odchylka“) skutečného výkonu služby přístupu k internetu či v případě výpadku služby přístupu k internetu (dále jen „výpadek“) má Účastník právo poskytovanou službu reklamovat.

V případě oprávněné reklamace, tj. bude-li prokázána odchylka či prokázán výpadek, má Účastník právo na snížení ceny služby, resp. odstranění vady způsobující výpadek co nejdříve, maximálně však do 30 dnů. Reklamoval-li Účastník odchylku třikrát oprávněně, příp. není-li vada odstranitelná, má Účastník právo ukončit Účastnickou smlouvu bez sankce (tím není dotčeno právo Operátora na náhradu nákladů souvisejících se zařízením poskytnutým za zvýhodněných podmínek, bylo-li Účastníkovi poskytnuto), a to k datu doručení žádosti o ukončení Účastnické smlouvy z tohoto důvodu.

Příloha 4

Nedílná součást Rámcové smlouvy o poskytování služeb elektronických komunikací

Podmínky minimálního měsíčního odběru

1. Závazek minimálního měsíčního odběru (dále jen „MMO“) se při převodu Smlouvy převádí na nového zákazníka. Původní zákazník je povinen nového zákazníka informovat o existenci tohoto závazku, jeho výši a zbývající době trvání. Nový zákazník nemůže vůči TMCZ namítat, že o existenci závazku MMO nevěděl.

2. Do vyúčtované částky za poskytnuté služby pro splnění závazku MMO se **NEZAPOČÍTÁVÁ**:

- DPH,
- zprostředkovaný prodej – Premium SMS, videostreaming, Audiotexové služby, Dárcovské SMS, m-platba, SMS platba, další SMS a MMS třetích stran,
- Data Extra, Data Extra Nastálo, Data Extra Svět, Předplatné Watch Connection Extra,
- individuální sleva (individuální kredit) – tzn. výše slevy nesnižuje celkové plnění MMO,
- smluvní pokuta za předčasné ukončení Smlouvy,
- cenové vyrovnání za nedodržení MMO ze Smlouvy (s výjimkou cenového vyrovnání účtovaného Oprávněné osobě ze Smlouvy, které se uplatní v útratě pro následující Sledovací období),
- dobíjení z Twistu do Vyúčtování,
- náklady na upomínky,
- smluvní úroky, soudní výlohy,
- přeplatky, zálohy a přichodící platby,
- dobropis (z nedodržení MMO), vrubopis MMO ze Smlouvy,
- kredit z minulého Vyúčtování,
- úhrady za služby systémových řešení (např. ICT řešení atd.), služeb poskytovaných na základě Firemních řešení a/nebo dle Smlouvy o zřízení a poskytování Firemních řešení, pokud není písemně dohodnuto jinak.

3. Do vyúčtované částky za poskytnuté služby pro splnění závazku MMO se **ZAPOČÍTÁVÁ**:

- služby TMCZ (kromě těch, které jsou uvedeny výše) včetně aktivizačních poplatků a nevyžádaných služeb, jako je např. suspendace z důvodu neplacení,
- smluvní pokuty dle VPST – zablokování odchozích hovorů, smluvní pokuta za suspendaci/blokaci,
- vrubopisy, dobropisy,
- manuální doklady a storna faktur,
- sleva na měsíční paušál (jedna ze smluvních výhod) nebo slevy na paušál v rámci promo akcí,
- fixní sleva do vyúčtování (jedna ze smluvních výhod).

Podmínky poskytování výhody HW budget z Rámcové smlouvy

1. HW budget (dále jen „HWB“) lze uplatnit jako slevu při koupi mobilního telefonu a jiných zařízení a také při koupi příslušenství, licencí, instalačních poplatků (dále společně jen „zařízení“) a konzultačních poplatků k MDM, to vše konkrétně u typů, u kterých to TMCZ stanoví.

2. Smluvnímu partnerovi bude poskytnut HWB v podobě předem určeného objemu prostředků v českých korunách dle dohody TMCZ a Smluvního partnera. HWB nebude poskytnut fyzicky v penězích, ale bude deponován na zákaznickém účtu Smluvního partnera u TMCZ, ze kterého jej Smluvní partner bude moci dle těchto podmínek HWB ze Smlouvy čerpat.

3. Konečná cena zařízení se bude rovnat rozdílu základní ceny z nabídky TMCZ a uplatněného objemu prostředků v Kč, přičemž konečná cena musí činit minimálně 1 Kč + DPH. Hodnota takto poskytnuté slevy je vždy z HWB odpočítávána částkou bez DPH. Takto

poskytnuté slevy se sčítají a maximální výše jejich součtu, tedy celkově poskytnutá sleva ve výši bez DPH, nesmí překročit sjednanou výši poskytnutého HWB.

4. Smluvní partner nebo Oprávněná osoba (dále jen „Smluvní partner“) nemá právo na proplacení HWB v penězích a nemá právo požadovat ani jiné protiplnění.

5. HW budget lze získat pouze při sjednání doby určité trvání Smlouvy a během této doby je Smluvní partner povinen jej i vyčerpat, pokud není ve Smlouvě stanoveno jinak. Po uplynutí této doby určité nárok na zbývající neuplatněný HW budget propadá a není možné jej proplatit v penězích.

6. V případě ukončení Rámcové smlouvy před uplynutím sjednané doby určité z důvodu stojícího výhradně na straně Smluvního partnera (např. neplacení) vrací Smluvní partner celý vyčerpaný HWB. Nevyčerpaná část HWB v případě předčasného ukončení Smlouvy propadá. V případě ukončení Rámcové smlouvy ze strany Smluvního partnera, který je fyzickou osobou podnikatelem, či v případě jiných zákonných důvodů upravených zvláštním právním předpisem, vrací Smluvní partner HWB v poměrné výši.

7. Pokud vznikne Smluvnímu partnerovi v rámci reklamace nárok na vrácení nebo výměnu zařízení zakoupeného z HWB v době trvání Rámcové smlouvy, vrátí se v případě žádosti o vrácení kupní ceny zpět do HW budgetu celá původně čerpaná částka/sleva.

8. Pokud vznikne Smluvnímu partnerovi v rámci reklamace nárok na vrácení nebo výměnu zařízení zakoupeného z HWB po ukončení sjednané doby určité Rámcové smlouvy, může Smluvní partner požadovat výlučně výměnu zboží v aktuálně tržní hodnotě reklamovaného zařízení, a to pouze v kamenné prodejně TMCZ.



VŠEOBECNÉ PODMÍNKY SPOLEČNOSTI T-MOBILE CZECH REPUBLIC a.s.

(dále jen „Podmínky“)

1. Úvodní ustanovení

Všeobecné podmínky upravují práva a povinnosti společnosti T-Mobile Czech Republic a.s., Tomičkova 2144/1, 148 00 Praha 4, IČO 64949681 (dále jen „Operátor“) jako poskytovatele služeb elektronických komunikací a služeb souvisejících (dále souhrnně jako „Služby“) a Vaše práva a povinnosti jakožto účastníka, resp. uživatele těchto Služeb (dále také jako „Účastník“) prostřednictvím mobilní sítě (dále jen „mobilní Služby“) či pevné sítě (dále jen „pevné Služby“), které jsou poskytovány pod obchodní značkou T-Mobile, a to na základě účastnické smlouvy o poskytování služeb elektronických komunikací a služeb souvisejících (dále také jako „Účastnická smlouva“) či jiné smlouvy (oba tyto typy smluv souhrnně dále jako „Smlouva“).

Operátor Služby poskytuje zejména ve formě tarifů s měsíčním Vyúčtováním (dále též jako „paušální Služby“) nebo v režimu předplacených Služeb, a to prostřednictvím SIM karty v podobě fyzické či elektronické SIM karty (dále také jako „eSIM karta“).

2 Předmluvní informace, Shrnutí smlouvy, Smlouva

2.1 Uzavření Smlouvy

Smlouvu můžete dle aktuálních pravidel a podmínek Operátora uzavřít zejména vyplněním formuláře Operátora označeného zpravidla jako „Účastnická smlouva“ či „Smlouva“ nebo jiného obdobného smluvního dokumentu (dále souhrnně jen jako „Formulář“), a to:

- osobně** v sídle Operátora či v T-Mobile prodejně nebo za účasti obchodního zástupce Operátora;
- na internetových stránkách** Operátora www.t-mobile.cz (dále jen „Web“);
- v mobilní aplikaci Můj T-Mobile** (dále jen „Aplikace“), nebo
- prostřednictvím zákaznického centra **Operátora** (dále jen „Zákaznické centrum“).

Máte-li ze Zákona právo na poskytnutí informací o smlouvě a službách před uzavřením Účastnické smlouvy, pak, je-li to technicky možné, je obdržíte před jejím uzavřením od Operátora. Konkrétní nastavení Účastnické smlouvy je obsaženo v jejím shrnutí (dále jako „Shrnutí smlouvy“), které společně s podmínkami Služby a platnými Ceníky služeb (dále též společně jako „Předmluvní informace“) tvoří nedílnou součást Účastnické smlouvy. Předmluvní informace spolu se Shrnutím smlouvy jsou poskytovány ve smyslu zákona č. 127/2005 Sb., o elektronických komunikacích, a v souladu s dalšími platnými právními předpi-

sy (shora i dále společně jen jako „Zákon“). Předmluvní informace jsou k dispozici na internetových stránkách www.t-mobile.cz (sekce Podpora, Dokumenty ke stažení). Není-li technicky možné Vám informace dle tohoto odstavce zaslat před vlastním uzavřením Účastnické smlouvy, je Účastnická smlouva účinná prvním využitím Služby.

Shrnutí smlouvy s odkazem na Předmluvní informace je zasíláno v případě předplacené Služby prostřednictvím SMS či Vámi poskytnutého e-mailu; v případě paušálních Služeb prostřednictvím e-mailu uvedeného v Účastnické smlouvě či jiné smluvní dokumentaci.

V případě uzavření Smlouvy osobně prostřednictvím Formuláře tento řádně vyplňte, podepište a předložte jej Operátorovi společně s dokumenty potřebnými k ověření Vaší totožnosti.

V případě uzavření Smlouvy prostřednictvím Webu nebo v Aplikaci postupujte dle instrukcí na Webu, resp. v Aplikaci, a vyplňte do Formuláře všechny požadované údaje. Uzavření Smlouvy těmito způsoby se rovněž řídí Obchodními podmínkami zásilkového prodeje.

Prostřednictvím Zákaznického centra či v Aplikaci můžete uzavřít Smlouvu pouze v případě, uzavřel/a-li jste již s Operátorem dříve jinou Smlouvu prostřednictvím Formuláře, nedohodne-li se s Vámi Operátor jinak.

S ohledem na počet zákazníků Vás Operátor výslovně upozorňuje, že jakékoliv Vámi provedené (byť nepodstatné) změny ve Smlouvě (s výjimkou údajů, jejichž vyplnění z Vaší strany se předpokládá) tímto prohlášením Operátor automaticky odmítá.

Jsou-li splněny podmínky nutné pro uzavření Smlouvy (např. souhlasí-li Vaše totožnost s údaji na Formuláři či složil/a-li jste zálohu, je-li požadována), Operátor takto Vámi předložený návrh Smlouvy přijme a Smlouvu s Vámi uzavře. Smlouva je platná dnem jejího uzavření.

O uzavření Účastnické smlouvy Vás bude Operátor rovněž informovat prostřednictvím Vašeho zákaznického účtu Můj T-Mobile nebo Moje firma na Webu (dále jako „Samoobsluha“) ve schránce T-Box (dále jen „schránka T-Box“), máte-li účet Můj T-Mobile / Moje firma zřízen. Potvrzení Smlouvy nemá charakter potvrzujícího obchodního dopisu a Operá-



tor Vás současně upozorňuje, že nebude přihlížet k žádnému Vašemu potvrzení o uzavření Smlouvy, které byste mu zaslal/a, tj. takové potvrzení nemá vliv na obsah Smlouvy.

Kvůli případnému pozdějšímu prokázání Vaší identifikace při uzavření Smlouvy udělujete Operátorovi souhlas s tím, aby si z Vašich předložených dokumentů kopíroval údaje nutné k Vaší identifikaci (v případě nesouhlasu s kopírováním si je Operátor opiše) a tyto údaje archivoval. Obdobné platí v případě, že dokládáte změnu těchto údajů.

2.2 Obsah Smlouvy

Obsah Smlouvy tvoří ustanovení uvedená v:

- (i) oboustranně akceptovaném Formuláři nebo v obsahu hovoru při telefonickém uzavření Smlouvy a Shrnutí smlouvy;
- (ii) podmínkách zvláštních nabídek nebo podmínkách sjednaných v Smlouvě;
- (iii) podmínkách Vámi zvolených konkrétních Služeb;
- (iv) platných cenících Služeb (shora i dále jen jako „Ceník služeb“);
- (v) Podmínkách zpracovávání osobních, identifikačních, provozních a lokalizačních údajů účastníků;
- (vi) platných Všeobecných podmínkách; a
- (vii) dalších dokumentech, na které budete upozorněn/a.

V případě rozporu mezi jednotlivými dokumenty má přednost ten dokument, který je uveden v předchozím odstavci dříve v pořadí než ten, se kterým je dokument v rozporu.

2.3 Aktivace Služby

Operátor Vám aktivuje Službu v co nejkratší lhůtě, ve které je to s přihlédnutím k technickým, obchodním a procesním podmínkám možné, a to, pokud se s Vámi nedohodne jinak, v případě mobilní Služby maximálně do 7 dnů a v případě pevné Služby maximálně do 30 dnů.

Dnem aktivace Služby se stává Smlouva účinnou. Vyžaduje-li však Zákon pro nabytí účinnosti Smlouvy splnění další podmínky, nabývá Smlouva účinnosti dnem, kdy je Služba aktivní a Zákonem vyžadovaná podmínka je splněna. Pokud Vám zašleme Shrnutí smlouvy po uzavření či změně Smlouvy, považuje se za potvrzení souhlasu se Smlouvou první využití sjednané Služby učiněné po odeslání Shrnutí smlouvy ze strany Operátora na vámi uvedené kontaktní údaje.

2.4 Doba trvání Smlouvy

Smlouva se uzavírá na dobu určitou nebo neurčitou. Doba trvání Smlouvy je zpravidla uvedena ve Formuláři. Nepotvrďte-li Operátorovi, že chcete ukončit Smlouvu k datu, kdy má uplynout sjednaná doba jejího trvání, automaticky se doba trvání Smlouvy změní na dobu neurčitou.

Doba určitá Vaší Smlouvy se automaticky prodlužuje o dobu, po kterou Vám bylo poskytování Služeb přerušeno

nebo omezeno; např. z důvodu neplacení (dále též společně jako „suspendace“).

2.5 Změna Smlouvy

Návrh na změnu Smlouvy jste oprávněn/a předložit prostřednictvím kteréhokoliv kontaktního místa Operátora, není-li stanoveno v obchodních podmínkách konkrétní Služby jinak. Budou-li splněny všechny podmínky pro provedení změny (i technické a procesní), Operátor změnu provede co nejdříve, nejpozději od počátku zúčtovacího období nejbližší následujícího po okamžiku, kdy obdržel Váš návrh na změnu. Nebudou-li všechny uvedené podmínky splněny, informuje Vás Operátor o podmínkách, za kterých návrh na změnu může přijmout, nebo Váš návrh na provedení změny odmítne (například z důvodu Vašeho dluhu vůči Operátorovi, při suspendaci, v průběhu výpovědní doby apod.). O Změně Smlouvy Vás informujeme i např. prostřednictvím schránky T-Box či SMS nebo e-mailem.

O změně Vašich údajů uvedených ve Smlouvě se zavazujete informovat Operátora vždy do 7 dnů ode dne, kdy taková změna nastala, a současně doložit doklad, který ji osvědčuje. Operátor plní své povinnosti vždy na kontaktní údaje, které o Vás aktuálně eviduje.

Operátor je oprávněn jednostranně měnit Smlouvu z důvodů

- (i) inflace;
- (ii) vývoje nových technologií;
- (iii) zkvalitnění sítě či Služeb;
- (iv) zavádění nových Služeb;
- (v) změn nebo rušení stávajících Služeb;
- (vi) změn podmínek na trhu elektronických komunikací.

Operátor je oprávněn měnit již uzavřenou Smlouvu v části týkající se

- (i) ceny Služeb;
- (ii) způsobu a podmínek účtování Služeb;
- (iii) způsobu, rozsahu, parametrů a podmínek poskytování Služeb (vč. ukončení poskytování Služby a zavádění nových Služeb);
- (iv) rozsahu Vašich práv a povinností i práv a povinností Operátora;
- (v) způsobu a podmínek uplatnění a vyřízení reklamace;
- (vi) odpovědnosti za újmu;
- (vii) doby trvání Smlouvy;
- (viii) podmínek a výše úhrad;
- (ix) způsobu ukončení Smlouvy;
- (x) způsobu doručování;
- (xi) výhrad ve vztahu k právním předpisům;
- (xii) platebních transakcí;
- (xiii) zpracování a uchování osobních, identifikačních, provozních a lokalizačních údajů;
- (xiv) úpravy některé části právními předpisy či rozhodnutím soudu nebo správního orgánu.



Operátor se zavazuje zveřejňovat informace o změnách Smlouvy zejména prostřednictvím Webu, oznámení, tiskových zpráv a informačních materiálů.

Změnu Smlouvy Vám oznámí Operátor zpravidla jeden měsíc přede dnem nabytí účinnosti této změny také prostřednictvím informačního textu (dále jako „infotext“) **na Vyúčtování služeb.** Není-li však možné oznámit změnu prostřednictvím infotextu na Vyúčtování, odešle Vám Operátor infotext prostřednictvím SMS, případně e-mailu, nebo **Vám jej zašle do schránky T-Box.** V případě, že využíváte předplacenou Službu či Služby v průběhu omezení Služeb, infotext Vám Operátor zašle prostřednictvím SMS.

2.6 Ukončení Smlouvy

Smlouva zaniká dohodou, výpovědí, odstoupením, smrtí Účastníka nebo zánikem Účastníka či Operátora bez právního nástupce, případně z jiných důvodů stanovených Zákonem.

2.6.1 Ukončení Smlouvy ze strany Operátora

Operátor může ukončit kteroukoliv Vaši Smlouvu písemnou výpovědí s výpovědní dobou 30 dnů ode dne jejího doručení na Vaši adresu nebo doručení do schránky T-Box, máte-li jej zřízen (v takovém případě podle toho, co nastane později), v následujících případech:

- (i) pokud jste ve lhůtě splatnosti nezaplatil/a tři po sobě jdoucí Vyúčtování;
- (ii) pokud jste v prodlení s úhradou jakéhokoliv svého peněžitého dluhu vůči Operátorovi po dobu delší než 90 dnů;
- (iii) nastane-li některá skutečnost uvedená v čl. 3.4 bod (ii) až (iv) níže;
- (iv) pokud je vůči Vám vedeno insolvenční řízení;
- (v) je-li vůči Vaší osobě nařízena exekuce.

V případě výpovědi Smlouvy z důvodů pod č. (i) a (ii), pokud jste si v průběhu doby od omezení nebo přerušování mobilních Služeb s převodem na předplacenou Službu do uplynutí výpovědní doby dobil/a kredit, převede Operátor Vaši SIM kartu ke dni uplynutí výpovědní doby do režimu předplacených Služeb. V případě pevných Služeb nebo nedobijete-li si kredit dle předchozí věty, dojde ukončení poskytování Služeb ke dni uplynutí výpovědní doby.

V případě výpovědi Smlouvy z důvodů podle č. (iv) a (v) převede Operátor ke dni uplynutí výpovědní doby Vaši SIM kartu k mobilní Službě do režimu předplacených Služeb a poskytování pevných Služeb ukončí, pokud se s Operátorem nedohodnete jinak.

V případě výpovědi Smlouvy z důvodu podle č. (iii) Operátor postupuje dle toho, k jakému případu uvedeného v čl. 3.4 bod (ii) až (iv) došlo, a buď ukončí poskytování Služeb okamžitě či ke dni uplynutí výpovědní doby, nebo Vaši SIM kartu k mobilní Službě převede do

režimu předplacených Služeb, nedohodnete-li se s Operátorem jinak. O konkrétním postupu Vás bude Operátor informovat.

Operátor může také odstoupit od Smlouvy, a to v případě, že dojde k pravomocnému prohlášení konkurzu na Váš majetek, neuhradíte-li požadovanou zálohu dle čl. 4.4 či porušíte-li podstatným způsobem Smlouvu.

2.6.2 Ukončení Smlouvy z Vaší strany

Smlouvu sjednanou na dobu neurčitou můžete ukončit písemnou výpovědí s výpovědní dobou 30 dnů ode dne doručení výpovědi Operátorovi.

Smlouvu sjednanou na dobu určitou můžete ukončit:

- (i) potvrzením, že chcete Smlouvu ukončit **k datu uplynutí sjednané doby jejího trvání**, a to doručeným Operátorovi minimálně 20 dnů před datem uplynutí sjednané doby trvání Smlouvy;
- (ii) **výpovědí s výpovědní dobou 30 dnů** ode dne doručení výpovědi Operátorovi, nedohodnete-li se s Operátorem jinak;
- (iii) stanoví-li tak Zákon (dle podmínek Zákonem stanovených).

Potvrzení dle 2.6.2 (i) a výpovědi pošlete v písemné formě, a to na adresu T-Mobile Czech Republic a.s., Tomičkova 2144/1, 148 00 Praha 4 nebo prostřednictvím kontaktního formuláře na Webu, na adresu info@t-mobile.cz či se dostavte do jakékoliv T-Mobile prodejny.

2.6.3 Ukončení Účastnické smlouvy z důvodu přenesení čísla nebo změny poskytovatele služby přístupu k internetu

V případě, že v souladu s Obchodními podmínkami přenesení čísla požádáte o přenesení svého čísla do jiné odpovídající sítě jiného poskytovatele, končí Účastnická smlouva k tomuto telefonnímu číslu dnem jeho přenesení, nestanoví-li Zákon jiný den.

V případě, že v souladu s Podmínkami změny poskytovatele služby přístupu k internetu požádáte o změnu poskytovatele Služby přístupu k internetu, končí Účastnická smlouva k této Službě dnem, kdy byla dokončena změna poskytovatele, nestanoví-li zákon den jiný.

2.6.4 Společná ustanovení

Smlouvu sjednanou na dobu určitou můžete ukončit bez sankce (např. doplatek zbývajících měsíčních paušálů), vyplývá-li vám toto právo ze Zákona, vždy jste však povinen/povinna zaplatit úhradu, kterou si s Vámi ve Smlouvě Operátor sjednal (např. finanční vypořádání či cenové vyrovnání, vrácení podmíněné slevy apod.).

I po ukončení Smlouvy nadále přetrvávají práva a povinnosti, u nichž je zřejmé, že nemají jejím ukončením zanik-



nout, např. povinnost zaplatit dlužné částky, smluvní pokuty a úhrady.

Při ukončení Smlouvy jste povinen/povinna vrátit bez zbytečného prodlení Operátorovi vše, co je jeho vlastnictvím.

3. Služby

3.1 Úvodní ustanovení

Operátor se zavazuje poskytovat Vám Služby v souladu s platnými právními předpisy a Smlouvou a Vy se je takto zavazujete užívat. Jste povinen/povinna se vždy seznámit s aktuálními podmínkami Služeb, Ceníky služeb, Všeobecnými podmínkami, Podmínkami zpracovávání osobních, identifikačních, provozních a lokalizačních údajů Účastníků a dalšími dokumenty, o kterých Vás Operátor v souvislosti s nimi informuje.

Služby jste oprávněn/a užívat pouze prostřednictvím koncových zařízení schválených pro užití v České republice a k účelu, který je v souladu s platnými právními předpisy a Smlouvou (bližší informace viz např. <https://www.ctu.cz/vyhledavaci-databaze/vyhledavani-v-seznamu-schvalenych-zarizeni/vyhledavani>).

Služby jsou určeny pro běžné aktivní využívání, nejsou určeny pro automaticky generovaný či jinak systematicky nastavený provoz (např. stále se opakující odesílání SMS v pravidelných intervalech, odesílání hromadných SMS apod.).

Operátor zajistí pro uživatele všechna nezbytná práva k běžnému užívání softwaru na SIM kartě, přičemž licenční poplatky jsou zahrnuty v ceně poskytované Služby. Bez předchozího souhlasu Operátora nijak nezasahujte do softwaru SIM karty či jiných zařízení Operátora. Bez speciální písemné dohody uzavřené s Operátorem nejste oprávněn/a umožnit užívání jakékoliv Služby za úplatu třetím osobám ani poskytovat své služby třetím osobám s využitím sítě či Služeb Operátora.

Operátor Vám poskytuje Služby v kvalitě, která je uvedena v podmínkách jednotlivých Služeb nebo Ceníku Služeb.

3.2 Některé typy Služeb

3.2.1 Základní Služby

Operátor poskytuje na území České republiky následující základní Služby:

- (i) telefonní hovory – běžné odchozí hovory a přijímání telefonních hovorů,
- (ii) bezplatná tísňová volání (tísňová volání lze uskutečnit i bez SIM karty, včetně lokalizace),
- (iii) službu přenosu dat,
- (iv) službu krátkých textových zpráv (též jen „SMS“),
- (v) službu multimediálních zpráv (dále jen „MMS“).

3.2.2 Další Služby a doplňkové Služby

Doplňkovými Službami se rozumí další Služby dle aktuální nabídky Operátora, které jsou uvedeny v Cenících služeb.

3.2.3 Služby třetích stran a Mobilní platby

Některé služby, které lze užívat prostřednictvím sítě Operátora, Vám neposkytuje Operátor, ale jiné subjekty, a to za podmínek, které s těmito subjekty sjednáte, přičemž k úhradě ceny těchto služeb může docházet s využitím Mobilních plateb ve smyslu níže uvedených podmínek. O tom, že jde o Službu třetí strany, Vás má třetí strana povinnost informovat nejpozději v okamžiku užití služby.

Seznam zprostředkovatelů Služeb třetích stran je uveden na <http://www.platmobilem.cz/pro-verejnost/zprostredkovatele-mobilnich-plateb>.

Aktuální podmínky čerpání Služeb třetích stran jsou popsány v příslušném Kodexu dané služby uvedeném na <http://www.platmobilem.cz/kodexy-sluzeb>.

Operátor Vás tímto společně s poskytovateli a zprostředkovateli Služeb třetích stran informuje, že veškeré pohledávky, které vzniknou třetí straně za Vámi v případě, že využijete Službu třetí strany, příslušná třetí strana postupuje vždy Operátorovi, který Vám je může vyúčtovat a v případě, že je neuhradíte, může je po Vás vlastním jménem a na vlastní účet vymáhat.

Dohodnete-li se s Operátorem při uzavření či během trvání Účastnické smlouvy na poskytování a aktivaci některé z Mobilních plateb, dochází současně s tím k uzavření rámcové smlouvy o poskytování Mobilních plateb.

Mobilními platbami lze zaplatit za zboží či služby nebo za vstupenky, jízdenky či poskytnout charitativní dar (vždy v souladu s podmínkami stanovenými Operátorem a poskytovateli Služeb třetích stran), které jsou dodány do elektronického komunikačního zařízení a užívány jeho prostřednictvím (např. herní aplikace) nebo dodány nebo užívány mimo elektronické komunikační zařízení (např. SMS jízdenky, vstupenky).

3.3 Předplacená Služba

Pro předplacenou Službu se neuplatní ustanovení Všeobecných podmínek, která nelze s ohledem na povahu předplacených Služeb použít, a ustanovení, která jsou v rozporu s podmínkami uvedenými v tomto článku.

Smlouvu na předplacenou Službu uzavřete okamžikem prvního úspěšně uskutečněného hovoru, a to na dobu neurčitou. Anonymní předplacenou Službu můžete převést na jinou osobu. Tuto osobu musíte seznámit se Smlouvou a předat jí vše potřebné, co k využívání Služby dle Smlouvy potřebuje, zejména SIM kartu s bezpečnostními kódy nebo SIM kartu a originál dopisu obsahujícího bezpečnostní



kódy, příp. nosič obsahující bezpečnostní kódy (dále jen „průvodní dopis, příp. nosič“). Třetí osoba se stane Účastníkem okamžikem převzetí předplacené SIM karty. Operátor je oprávněn považovat za Účastníka osobu, která se prokáže průvodním dopisem, příp. nosičem či obalem SIM karty s bezpečnostními kódy.

Chcete-li využít předplacené Služby, nejprve musí být složena finanční částka určená k čerpání Služeb (dále jen „kredit“). Způsoby složení kreditu (dále jen „Dobítí“) jsou uvedeny na www.t-mobile.cz (sekce Volání – Předplacená karta – Dobítí kredit). Operátor po provedení Dobití navýší kredit Vaší předplacené Služby o složenou finanční částku a následně z tohoto kreditu strhává částky za využití Služby (vč. Služeb třetích stran a Mobilních plateb). Kredit musíte využít ve lhůtě 12 měsíců od posledního Dobití či aktivace předplacené Služby. Vykáže-li Vámi užívaná předplacená Služba záporný kredit, jste povinen/povinna bezodkladně provést Dobití a dluh vyrovnat. O proplacení nevyčerpaného kreditu můžete požádat do 1 měsíce ode dne ukončení Smlouvy, jinak toto právo zaniká. Operátor může odmítnout kredit proplatit v případě podezření na zneužití tohoto procesu. Poskytne-li Vám Operátor kredit převyšující Vámi uhrazenou finanční částku (bonusový kredit), můžete jej využít pouze k běžnému čerpání základních Služeb a nemáte nárok na jeho proplacení. Smlouva na předplacenou Službu zaniká z důvodů uvedených v čl. 2.6 a rovněž v případě, že není provedeno Dobití ve lhůtě 12 měsíců od posledního Dobití či aktivace předplacené Služby.

- 3.4 Omezení a přerušování poskytování Služeb
- Operátor Vám je oprávněn okamžitě omezit (blokovat rizikové služby jako např. volání na audiotextová čísla, prémiové SMS, roaming apod.) či přerušit (zamezit čerpání veškerých odchozích Služeb jako např. volání, SMS, čerpání dat aj.) poskytování Služeb v následujících případech:
- (i) neuhradíte-li řádně a včas Vyúčtování, a to ani v náhradní lhůtě, kterou Operátor stanoví;
 - (ii) vznikne-li podezření, že jste uzavřel/a Smlouvu na základě nepravdivých údajů nebo že zneužíváte Služby;
 - (iii) porušujete-li podstatné podmínky Smlouvy (zejména užíváte-li neschválená zařízení či jinak ohrožujete provoz sítě, uskutečňujete-li zlomyslná či obtěžující volání, rozesíláte-li nevyžádané či reklamní zprávy atp.);
 - (iv) nejsou-li splněny podmínky nezbytné pro to, aby Vám mohl Operátor poskytovat Služby, či je-li vůči Vám vedeno insolvenční řízení;
 - (v) dojde-li k neobvykle vysokému provozu, který přesáhne v průběhu zúčtovacího období dvojnásobek průměrné výše Vyúčtování, nebo k neobvyklému typu provozu (např. hovory do exotických destinací nebo na audiotextová čísla, ačkoliv k takovým hovorům v minulosti v takovém objemu nedocházelo); o této skutečnosti Vás Operátor informuje SMS zprávou či jiným vhodným způsobem; tímto způsobem se Vás Operátor

snaží chránit před možným zneužitím Služby, a proto je oprávněn zvolené opatření aplikovat i na jiné Služby a SIM karty než ty, u nichž se problém objevil;

- (vi) nastanou-li závažné technické nebo provozní důvody, zejména hrozí-li nebo dojde-li k narušení bezpečnosti a integrity sítě nebo dojde-li k narušení bezpečnosti Služeb;
- (vii) nastane-li krizový stav, zejména branná pohotovost státu, živelní pohroma nebo ohrožení bezpečnosti státu;
- (viii) na základě Zákona nebo rozhodnutí soudního či správního orgánu.

Pokud složíte mimořádnou zálohu (viz důvody dle čl. 4.4 (iv)), bude Vám poskytování přerušovaných či omezených Služeb bez zbytečného odkladu obnoveno. Při omezení či přerušování mobilních Služeb mohou být Vaše paušální Služby poskytovány formou předplacených Služeb.

3.5 Výměna SIM karty

Typ SIM karty potřebný pro využití Služby je závislý na typu Vaší Služby a Vašeho Koncového zařízení. V případě potřeby máte možnost požádat o výměnu SIM karty na potřebný typ. Je-li nutnost výměny způsobena změnou technologie pro užívání Služby či z jiného důvodu na straně Operátora, je výměna SIM karty zdarma. V jiných případech může být zpoplatněna dle platného Ceníku služeb v části Doplňkové služby.

Vezměte prosím na vědomí, že v některých případech můžete být vyzván/a k aktualizaci softwaru (SW) na své SIM kartě zpravidla prostřednictvím odkazu zasláného formou SMS nebo přímo k výměně SIM karty k Vaší Službě, a to například z důvodu využití modernějších technologií a sítě. V případě, že tuto změnu SW nebo SIM karty neprovedete, nemůže Vám Operátor zaručit poskytování Služeb ve sjednané a Zákonem požadované kvalitě.

4. Cena, zálohy a platební podmínky

4.1 Cena a účtování Služeb

Ceny za poskytnuté Služby Vám Operátor účtuje dle platných Ceníků služeb a Vy jste je povinen/povinna řádně a včas hradit. Ceny za Služby Vám Operátor začne účtovat dnem aktivace zvolené Služby, případně od data účinnosti Smlouvy či účinnosti její změny, dojde-li k účinnosti Smlouvy či její změně později než k aktivaci Služby. Ceny za Služby třetích stran Vám Operátor účtuje dle podmínek stanovených pro příslušnou Službu třetí strany. Ceny Služeb, jejichž účelem není jen zajištění elektronické komunikace (tedy Služby s přidanou hodnotou), se liší od cen základních Služeb.

4.2 Vyúčtování paušálních Služeb a jeho úhrada

Vždy po skončení zúčtovacího období Vám Operátor vystaví Vyúčtování s náležitostmi daňového dokladu (shora i dále jako „Vyúčtování“ či „Faktura“), které obsahuje cenu



poskytnutých Služeb (vč. Služeb třetích stran a Mobilních plateb) a jiné částky, na které má Operátor nárok (např. zálohy, splátky za zakoupené zařízení, nájemné za pronájem zařízení, finanční vypořádání či náklady na vymáhání). Operátor je Vám oprávněn nastavit (a to i v průběhu trvání Smlouvy) způsob účtování Služeb tak, že ve Vyúčtování bude účtována cena za pravidelný měsíční paušál či paušály za následující zúčtovací období, nikoliv za zúčtovací období uplynulé; ostatní ceny za poskytnuté Služby se vyúčtují dle předchozí věty.

Pokud se s Operátorem nedohodnete jinak, vystaví Vám Vyúčtování v elektronické podobě. Vystavení tištěného Vyúčtování může být zpoplatněno dle Ceníků služeb.

Vyúčtování Vám Operátor doručí do 15 dnů ode dne ukončení zúčtovacího období. V případě, že bude z data odeslání Vyúčtování zřejmé, že Vám bude Vyúčtování doručeno během posledních 3 dnů uvedené lhůty, prodlouží Vám Operátor přiměřeně lhůtu splatnosti takového Vyúčtování.

Vyúčtované částky musíte uhradit na bankovní účet Operátora uvedený na Vyúčtování, a to (není-li na Vyúčtování jiná lhůta) do 14 dnů od vystavení Vyúčtování. Splatnost Vyúčtování dle předchozí věty se uplatní i pro Vyúčtování Služeb poskytnutých Vám dle Účastnických smluv uzavřených před 1. 9. 2017, jsou-li Vám tyto Služby účtovány v jednom Vyúčtování společně se Službami poskytovanými dle Smlouvy uzavřené po 1. 1. 2022. Neoznačíte-li platbu číslem Vyúčtování, které hradíte, ale jednotným variabilním symbolem pro platby (který je vždy uveden ve Vyúčtování) nebo platbu nijak neoznačíte (a Operátor ji i přesto identifikuje), použijí se pravidla pro pořadí úhrady pohledávek dle čl. 4.3 níže.

Operátor Vás upozorní, pokud neuhradíte Vyúčtování řádně a včas, a stanoví Vám náhradní lhůtu k úhradě Vyúčtování, která nebude kratší než jeden týden, přičemž za prokazatelné upozornění je považována také SMS. Operátor je oprávněn tuto SMS odeslat na telefonní číslo, kterého se dlužné Vyúčtování týká, nebo na číslo, které je uvedeno jako kontaktní v systému Operátora, či na kontaktní e-mail evidovaný v systému Operátora.

Pokud některou z poskytnutých Služeb není možno vyúčtovat ve Vyúčtování za zúčtovací období, v němž byla Služba poskytnuta, vyúčtuje Vám ji Operátor v nejbližším možném následujícím Vyúčtování.

Pokud jste neobdržel/a Vyúčtování ani více než po 40 dnech od doručení posledního Vyúčtování nebo ode dne aktivace Služby, musíte tuto skutečnost neprodleně ohlásit kontaktnímu místu Operátora. Nedoručení Vyúčtování nemá vliv na Vaši povinnost řádně a včas uhradit ceny za poskytnuté Služby. Podrobný výpis skutečně vyčerpa-

ných Služeb Vám na základě Vaší žádosti vyhotoví Operátor za cenu uvedenou v platném Ceníku služeb, a to pokud jej má mít dle Zákona k dispozici.

- 4.3 Započtení a pořadí úhrady pohledávek
- Operátor použije uhrazenou částku nejprve na úhradu nejstaršího splatného dluhu, a to nejprve na úhradu nákladů spojených s vymáháním pohledávky, následně na úhradu splátek poskytnutých úvěrů, poté na úhradu Služeb třetích stran, dále na úhradu sjednaných splátek na zařízení, následně smluvních pokut a poté na úhradu zbytku Vašeho nejstaršího splatného dluhu vůči Operátorovi, a to vždy nejprve na úhradu jistiny, pokud neurčíte jinak nebo Vás Operátor neinformuje o jiném pořadí započtení. Stejným způsobem je Operátor oprávněn použít Vámi složenou zálohu, Váš přeplatek nebo jakoukoliv jinou finanční částku. Není-li třeba tuto částku takto použít, vrátí Vám Operátor takovou finanční částku snížením částky k úhradě v následujícím Vyúčtování.

Operátor je oprávněn požadovat po Vás náhradu nákladů spojených s vymáháním pohledávky a zmocnit třetí osoby k vymáhání pohledávek po splatnosti.

- 4.4 Zálohy
- Operátor je oprávněn po Vás žádat složení zálohy pouze v případech hrozícího finančního rizika nebo z jiného vážného důvodu. V případě neuhrazení požadované zálohy je Operátor oprávněn odmítnout s Vámi uzavřít Smlouvu, odstoupit od již uzavřené Smlouvy, neprovést navrženou změnu Smlouvy či Vám omezit nebo přerušit poskytování Služeb.

Operátor může vybírat následující zálohy:

- (i) na Služby;
- (ii) při splátkovém prodeji;
- (iii) na roaming;
- (iv) mimořádnou zálohu, nastane-li některá ze skutečností uvedených v čl. 3.4 bodech (i) až (v), přičemž maximální výše mimořádné zálohy činí zpravidla čtyřnásobek výše Vašeho obvyklého Vyúčtování.

Pokud řádně a včas platíte Vyúčtování a nehrozí žádné finanční riziko, Operátor Vám zálohy vrátí snížením částky k úhradě: do v pořadí čtvrtého Vyúčtování od data vybrání zálohy v případě zálohy ad (i) nebo (iii), do sedmého vystaveného Vyúčtování od data vybrání zálohy v případě zálohy ad (ii) nebo (v), do bezprostředně následujícího Vyúčtování Služeb bez zbytečného odkladu po zaplacení všech Vyúčtování, ve kterých se projevily události, jež byly důvodem mimořádné zálohy, v případě zálohy ad (iv).

5. **Sít a pokrytí**
- Operátor se zavazuje provádět opravy a úpravy sítě a její údržbu rychle a efektivně, v co nejkratším čase s ohledem



na technické a procesní možnosti a druh závady, úpravy či údržby. Provádění těchto činností se může výjimečně projevovat dočasným snížením dostupnosti Služeb, o čemž bude Operátor zákazníky přiměřeným způsobem a bez zbytečného odkladu informovat.

Oblasti pokryté signálem pro poskytování mobilních Služeb jsou graficky znázorněny v orientační aktualizované mapě na www.t-mobile.cz. Vzhledem k charakteru šíření rádiových vln a k omezeným možnostem grafického zobrazení mapy Operátor nezaručuje, že v oblastech dle mapy pokrytých signálem budete mít vždy připojení k síti. Nepokrytí některých částí území České republiky signálem není vadou plnění na straně Operátora a nezakládá Vaše právo na odstoupení od Smlouvy.

6. Odpovědnost a opatření proti zneužití Služeb

6.1 Opatření proti zneužití Služeb

Operátor je oprávněn provést změnu Vašeho nastavení SIM karty, bezpečnostních prvků (zejména hesel či bezpečnostních kódů), e-mailové adresy či jiných nastavení Služeb i bez Vašeho souhlasu v případě, že je toto opatření ve Vaš prospěch nebo je nutné k řádnému poskytování Služeb (např. je-li to nutné k zajištění funkčnosti Služeb či v případě důvodného podezření na zneužití Služby). Přijměte prosím veškerá potřebná opatření k ochraně svých bezpečnostních prvků (zejména hesla pro komunikaci s Operátorem, do Aplikace nebo do Samoobsluhy či bezpečnostní kódy) a nesdělujte je třetí osobě. V případě důvodného podezření na jejich prozrazení je neprodleně změňte. V případě, že zjistíte ztrátu, odcizení či zneužití své SIM karty nebo kterékoliv své Služby nebo svých bezpečnostních prvků, neprodleně o této skutečnosti informujte Operátora prostřednictvím zákaznického centra, které nejpozději do dvou hodin po přijetí Vašeho oznámení učiní opatření k zamezení oznámeného zneužití SIM karty, bezpečnostních prvků nebo Služby. Pokud Operátor neučiní ve dvouhodinové lhůtě opatření dle předchozí věty, odpovídá za újmu, která Vám v důsledku nesplnění této povinnosti vznikla. Za ostatní újmy vzniklé v důsledku ztráty, odcizení či zneužití Vaší SIM karty nebo kterékoliv Vaší Služby nebo Vašich bezpečnostních prvků však odpovídáte Vy.

Bez smlouvy o propojení nesmíte směřovat provoz do sítě Operátora (např. směřování hovorů přes GSM brány). Pokud porušíte zákaz směřovat provoz do sítě Operátora, bude to Operátor považovat za podstatné porušení Smlouvy a Vy jste povinen/povinna zaplatit Operátorovi smluvní pokutu ve výši 10 000 Kč za každé jednotlivé porušení tohoto zákazu (v pevné síti) či za každou SIM kartu, kterou máte aktivní v den, kdy je takové směřování poprvé prokázáno (v mobilní síti).

6.2 Odpovědnost za újmu

Mějte prosím na paměti, že odpovídáte za jednání jakýchkoliv třetích osob, kterým jste umožnil/a užívat Služby.

Odpovídáte rovněž za nedostatečnou ochranu svých bezpečnostních prvků či zneužití Služeb v případě, že jste nevyužil/a možnosti jejich zabezpečení.

Operátor neodpovídá za kvalitu hovorů uskutečněných prostřednictvím počítačové sítě Internet, za plnění třetích stran ani za Vaše data uložená na SIM kartě či v jiných zařízeních, která užíváte při poskytování Služeb.

Pokud jste mohl/a Službu využít jen částečně nebo ji nebylo možno využít vůbec pro závadu technického nebo provozního charakteru na straně Operátora nebo z důvodu nedodržení kvality Služeb, je Operátor povinen přiměřeně snížit cenu Služby nebo po dohodě s Vámi zajistit poskytnutí Služby náhradním způsobem. V případě závad zajistí Operátor rovněž odstranění závady. V těchto případech nemáte právo na náhradu újmy. Úhrnná předvídatelná újma, která by Vám mohla vzniknout jako následek porušení povinností Operátorem, může činit maximálně částku 120 000 Kč. Právo na náhradu újmy Operátor uspokojí snížením částky k úhradě v následujících Vyúčtováních. Jiným způsobem Operátor právo na náhradu újmy uspokojí pouze na základě Vaší písemné výzvy. Nedohodne-li se s Vámi Operátor jinak, nahrazuje se veškerá újma způsobená v souvislosti s plněním dle Smlouvy v penězích. Vylučuje se povinnost Operátora nahradit Vám újmu, kterou nebylo možno v době uzavření Smlouvy rozumně předvídat. Jsou-li sjednány smluvní pokuty, právo Operátora domáhat se náhrady újmy není zaplacením smluvních pokut dotčeno.

7. Reklamac

Reklamací vystaveného Vyúčtování můžete uplatnit do 2 měsíců od doručení Vyúčtování a reklamací poskytnuté Služby (např. poskytnutý rozsah či její kvalitu) do 2 měsíců od poskytnutí Služby, a to vyplněním reklamačního formuláře na www.t-mobile.cz, případně písemně na adresu Zákaznického centra, e-mailem na adresu info@t-mobile.cz nebo osobně v kterékoliv T-Mobile prodejně. **I v případě, že podáte reklamací, musíte řádně uhradit reklamované Vyúčtování.** Operátor reklamací vyřídí bezodkladně, nejpozději Vás však informuje do 1 měsíce ode dne jejího doručení. V případě, že je třeba projednat reklamací se zahraničním provozovatelem, obdržíte vyřízení reklamací do 2 měsíců. Pokud s řešením reklamací služby elektronických komunikací nebudete souhlasit, můžete do jednoho měsíce od vyřízení reklamací uplatnit námitky proti vyřízení reklamací u Českého telekomunikačního úřadu.

Reklamací poskytnutých Služeb třetích stran či Mobilních plateb můžete uplatnit u poskytovatele nebo zprostředkovatele dané služby.

8. Komunikace stran

8.1 Kontaktní místa

Pro komunikaci s Operátorem využívejte prosím kontaktní formulář umístěný na www.t-mobile.cz/kontakty, kterou-



koliv T-Mobile prodejnu anebo v případě, že jste Smlouvu uzavřel v postavení spotřebitele, také infolinku na telefonním čísle +420 800 73 73 73, e-mailovou adresu info@t-mobile.cz a v případě, že jste Smlouvu uzavřel v postavení podnikatele, využijte infolinku na telefonním čísle +420 800 73 73 33 či e-mailovou adresu business@t-mobile.cz nebo jiné způsoby dle aktuálních podmínek.

Písemnou komunikaci směrujte prosím na **Zákaznické centrum Praha, Tomičkova 2144/1, 148 00 Praha 4** či do datové schránky Operátora.

Není-li stanoveno jinak, jste prostřednictvím kteréhokoliv kontaktního místa oprávněn/a předkládat návrhy, připomínky a žádosti, požadovat změnu telefonního čísla, oznamovat závady v rámci sítě, získávat informace o cenách a Službách a využívat možnosti servisních Služeb (např. základní nastavení telefonu či jiného zařízení pro využívání Služeb, přenesení kontaktů, výměny SIM karty) a zákaznické podpory či činit jakékoliv jiné úkony související se Smlouvou a Službami.

8.2 Komunikace

Pro komunikaci s Operátorem, pro přístup do Aplikace či Samoobsluhy si zvolte heslo, které Vám umožní získávat informace o Vašich Službách, výši částek k úhradě, jednotlivých spojeních apod. a na jehož základě je rovněž možno měnit nastavení některých Služeb. Ne zvolíte-li si heslo pro komunikaci s Operátorem, nastaví Vám jej Operátor sám a jeho znění Vám oznámí. V případě ztráty či zapomenutí hesla může Operátor využít alternativní způsob Vaší autorizace (např. dotazem na Vaše osobní údaje). K provedení některých úkonů po Vás může Operátor požadovat autorizaci prostřednictvím hesla či prokázání totožnosti a je oprávněn v případě, že nebude autorizace řádně provedena, odmítnout provedení úkonu. Operátor je rovněž oprávněn odmítnout provést požadovaný úkon v případě důvodného podezření, že došlo ke zneužití identifikačních prostředků.

Operátor Vám umožňuje spravovat a sledovat nastavení svých Služeb (vč. nastavení zúčtovacího období) a jiné úkony prostřednictvím účtu Můj T-Mobile. K tomuto účtu je možné přistupovat prostřednictvím Aplikace stažené do Koncového zařízení (někdy nazývané Operátorem jako „apka“) anebo Samoobsluhy.

Operátor Vás může kontaktovat prostřednictvím provozovatele poštovních či přepravních služeb (dále jen „pošta“), elektronickou poštou (e-mailem), telefonicky, zasíláním zpráv do schránky T-Box, SMS či MMS či datovou schránkou. Za písemně se pro účely dodržení formy vyžadované Smlouvou považuje i právní jednání Operátora učiněné elektronickou poštou, SMS, MMS, dodáním do schránky T-Box či datovou zprávou do Vaší datové schránky. Uvede-

te-li více e-mailových adres a nedohodnete-li se s Operátorem, kterou písemnost má Operátor zasílat na tu kterou z uvedených e-mailových adres, má Operátor právo zaslat předmětnou informaci na kteroukoliv z nich.

Typ komunikace se může v průběhu jednotlivé komunikace měnit. Není-li pro určitý úkon stanovena Zákonem výslovně písemná forma (s nutností vlastnoručního či elektronického zaručeného podpisu), Operátor s Vámi komunikuje zpravidla prostřednictvím e-mailu.

Za Vaše písemná jednání se považují Vámi vlastnoručně podepsané listiny, elektronické dokumenty opatřené Vaším zaručeným elektronickým podpisem či datová zpráva.

Poštou Vás primárně Operátor kontaktuje na korespondenční adrese uvedené ve Smlouvě. V případě potřeby však Operátor může písemnost zaslat i na Vaši jinou adresu, kterou zná, a to včetně Vaší e-mailové adresy. Písemnost zasílaná Operátorem prostřednictvím pošty se považuje za doručenu jejím dodáním na Vaši adresu, případně marným uplynutím lhůty určené k vyzvednutí poštovní zásilky, i když jste se o jejím uložení nedozvěděl/a, případně dnem, kdy se písemnost vrátila Operátorovi, podle toho, která z těchto skutečností nastala dříve. Doručení na adresu uvedenou ve Smlouvě je účinné i tehdy, když se na této adrese nezdržujete.

S oznámeními zaslanými do schránky T-Box jste povinen/povinna se pravidelně seznamovat. Zpráva zasílaná Operátorem prostřednictvím elektronické pošty, SMS či MMS se považuje za doručenu nejpozději dnem následujícím po odeslání zprávy na vaše telefonní číslo nebo Vaši e-mailovou adresu. Pokud hodláte používat SIM kartu v zařízení, které neumožňuje přijímání SMS či MMS, musíte tuto skutečnost předem oznámit Operátorovi a dohodnout si s ním náhradní způsob komunikace, jinak Operátor neodpovídá za případně vzniklou újmu.

9. Závěrečná ustanovení, řešení sporů

Práva a povinnosti vyplývající ze Smlouvy se řídí českým právním řádem s vyloučením kolizních norem.

O sporech mezi Vámi a Operátorem rozhoduje soud, přičemž v některých případech je dána pravomoc Českému telekomunikačnímu úřadu. Pokud jste uzavřeli Smlouvu v postavení spotřebitele, můžete v souladu se zákonem č. 634/1992 Sb., o ochraně spotřebitele, řešit spory vyplývající ze Smlouvy i mimosoudně, a to v případě sporu týkajícího se služeb elektronických komunikací u Českého telekomunikačního úřadu (www.ctu.cz) a v případě ostatních sporů pak u České obchodní inspekce (www.coi.cz).

Tyto Všeobecné podmínky nabývají platnosti a účinnosti dne 1. 1. 2022 a pro Smlouvy uzavřené před tímto datem dne 1. 4. 2022.

Telefonní číslo

ICCID (číslo SIM karty)

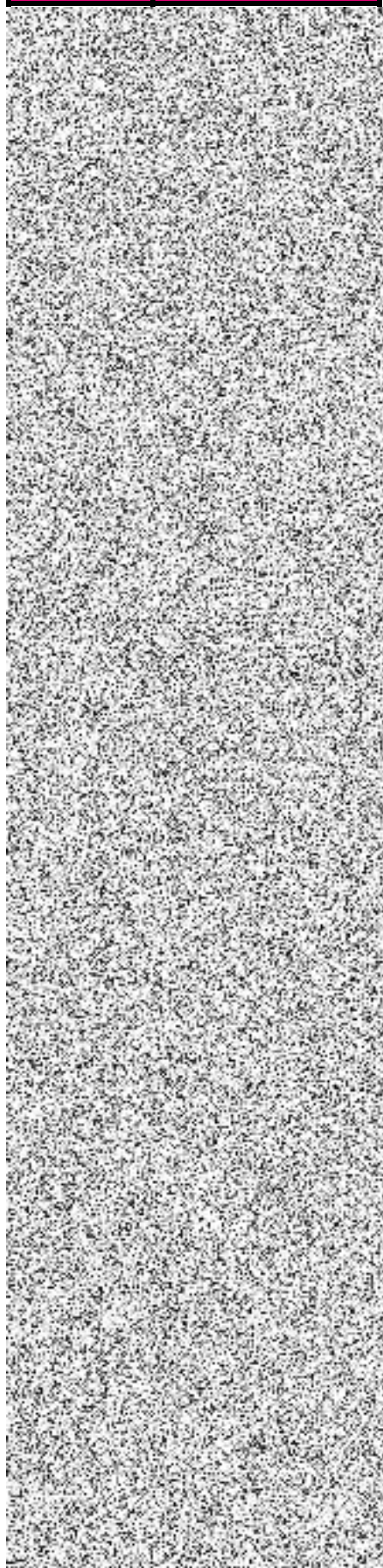

Telefonní číslo

ICCID (číslo SIM karty)

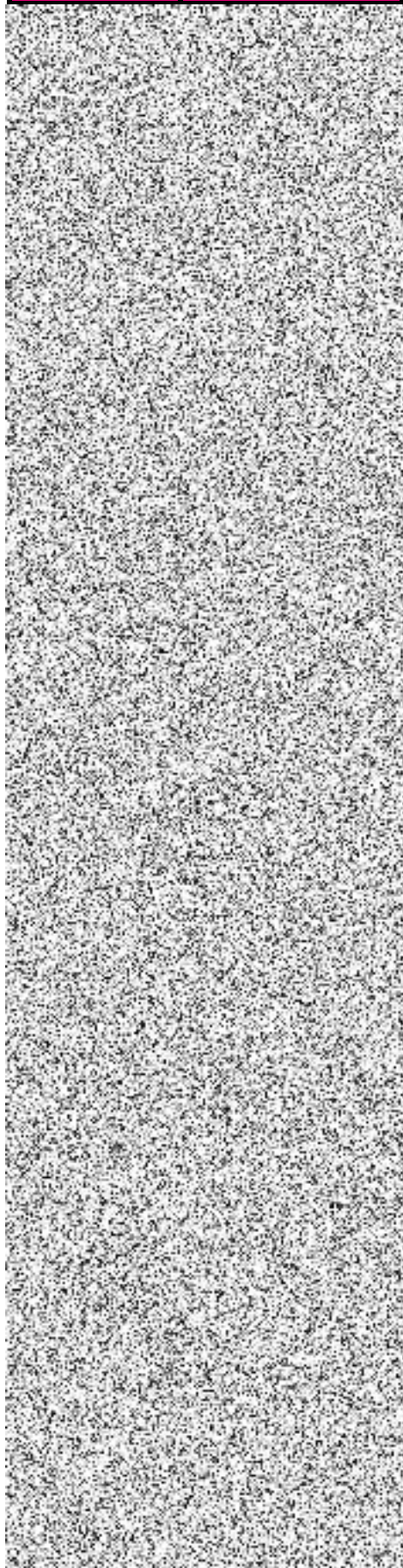

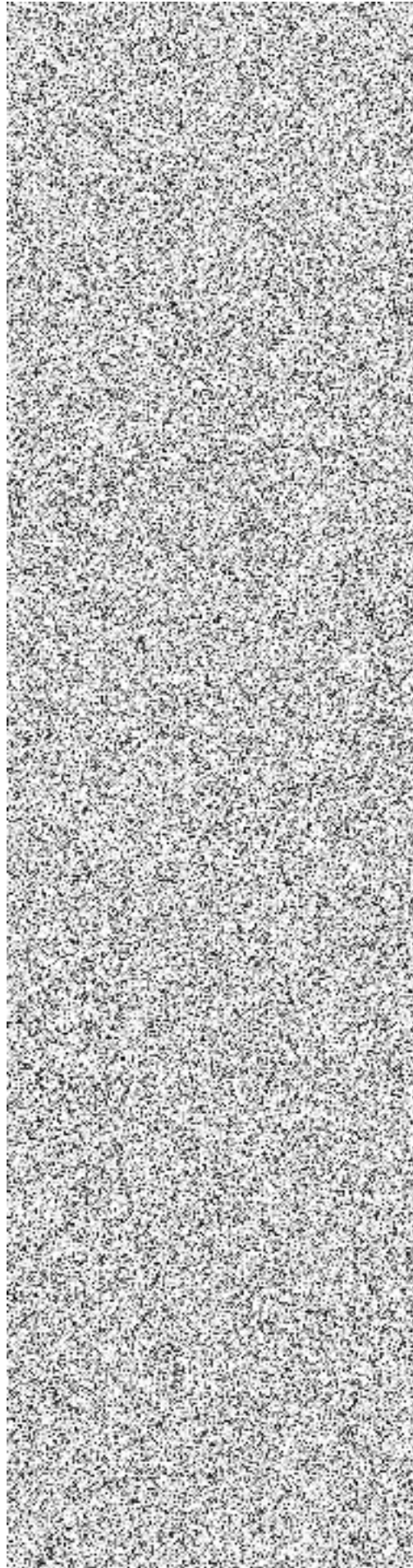
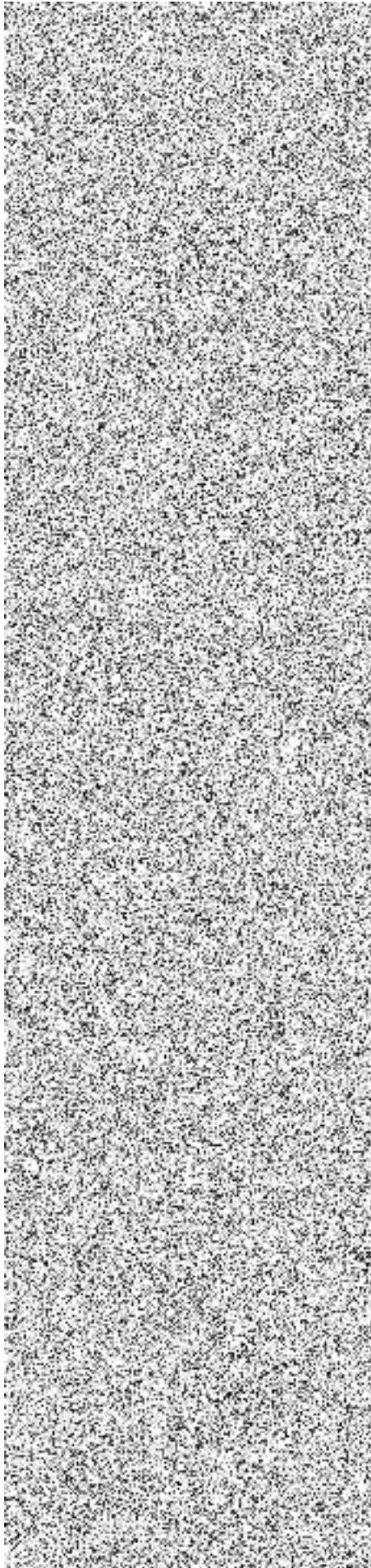

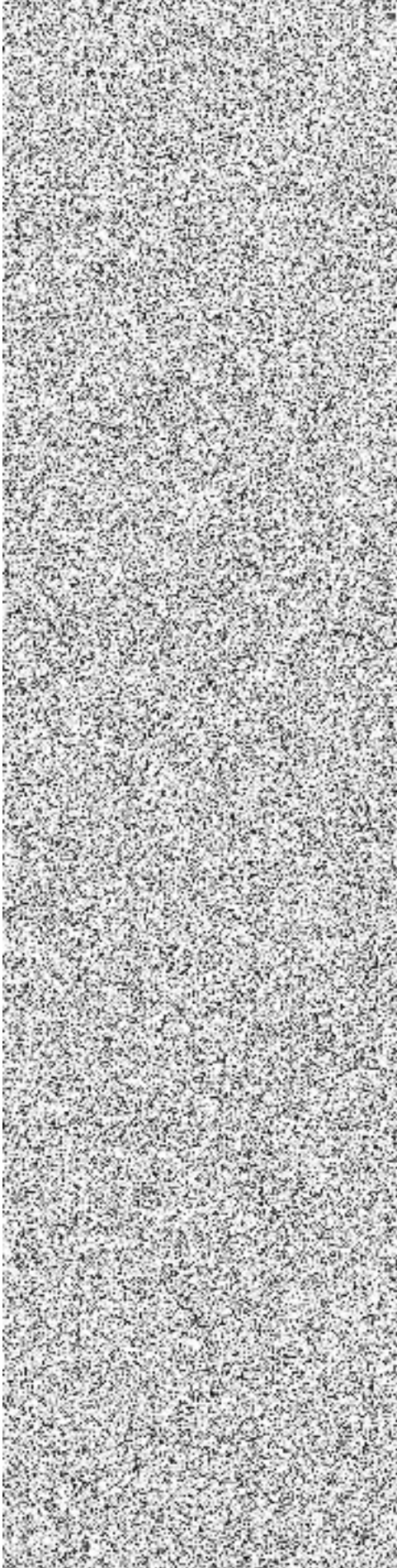
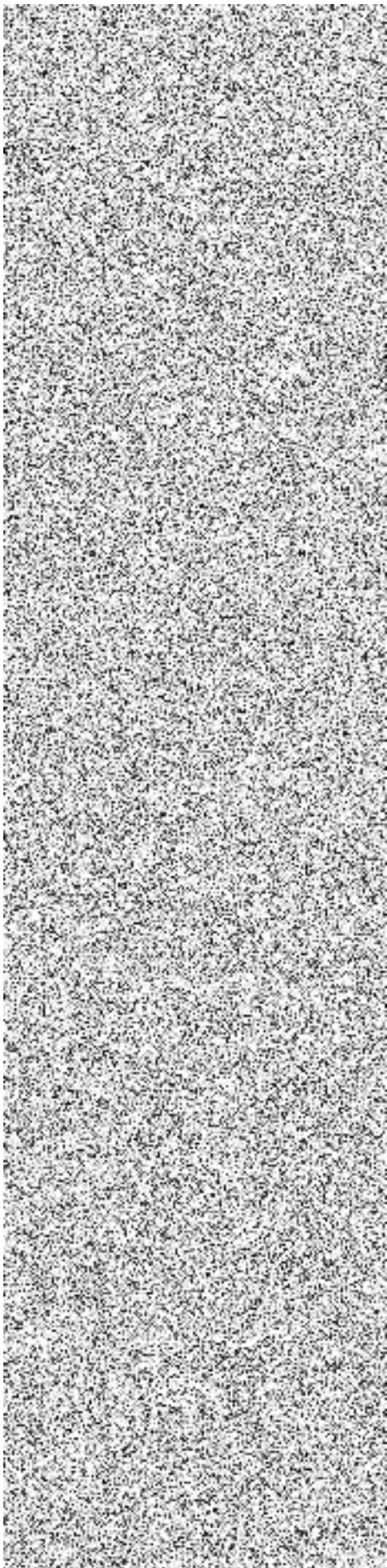

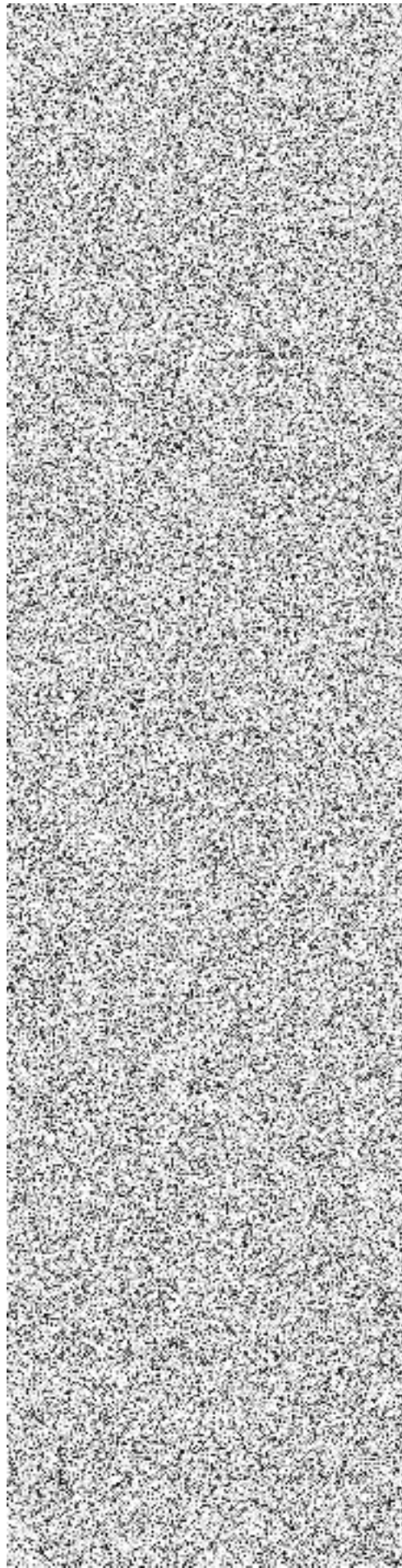
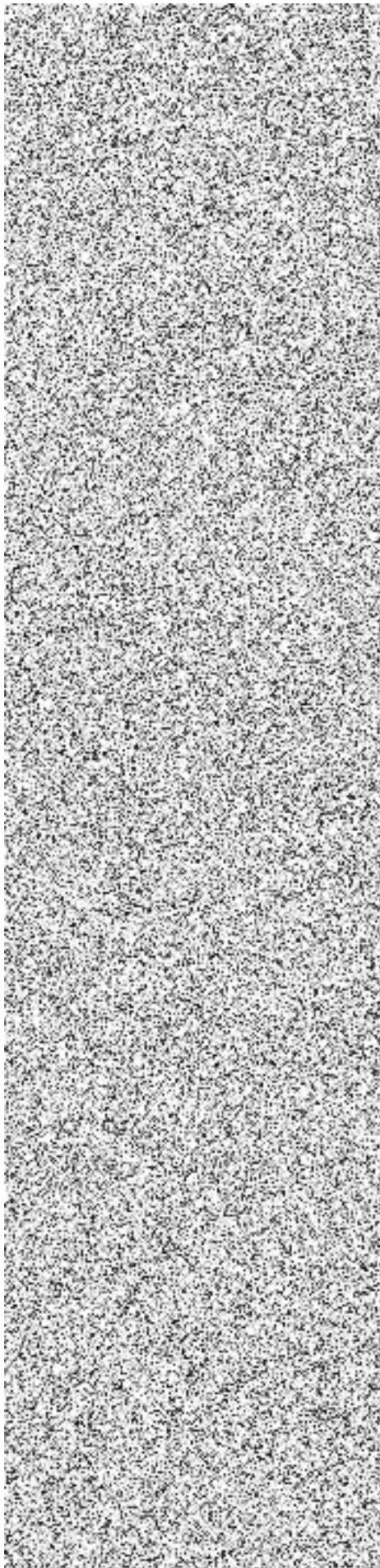

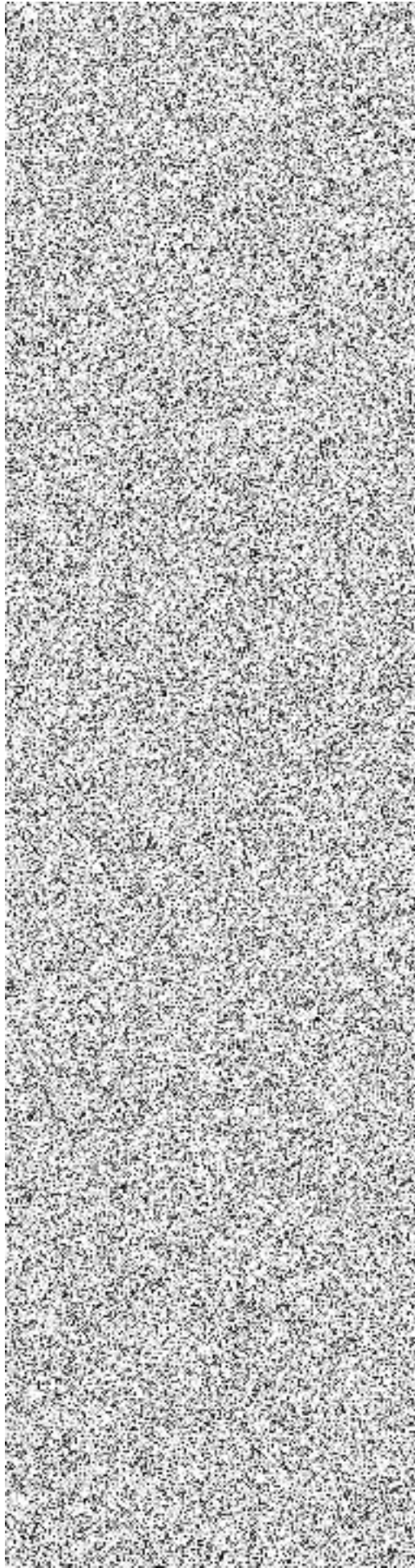
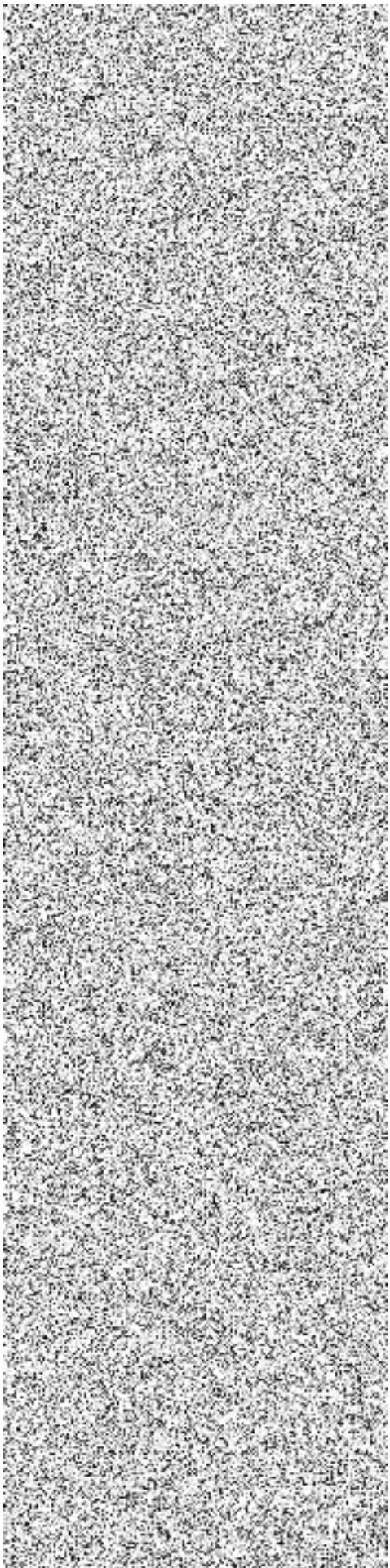

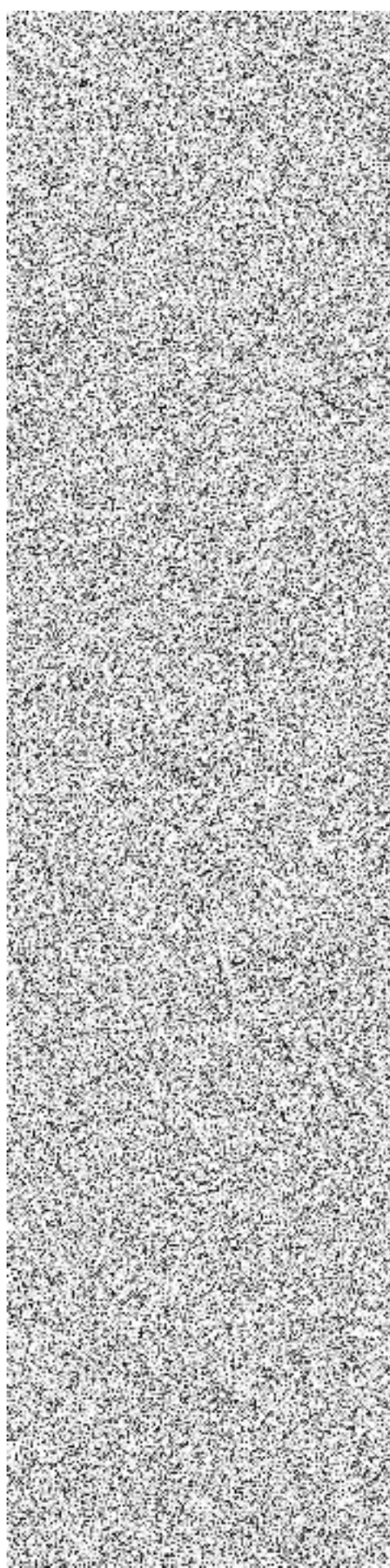
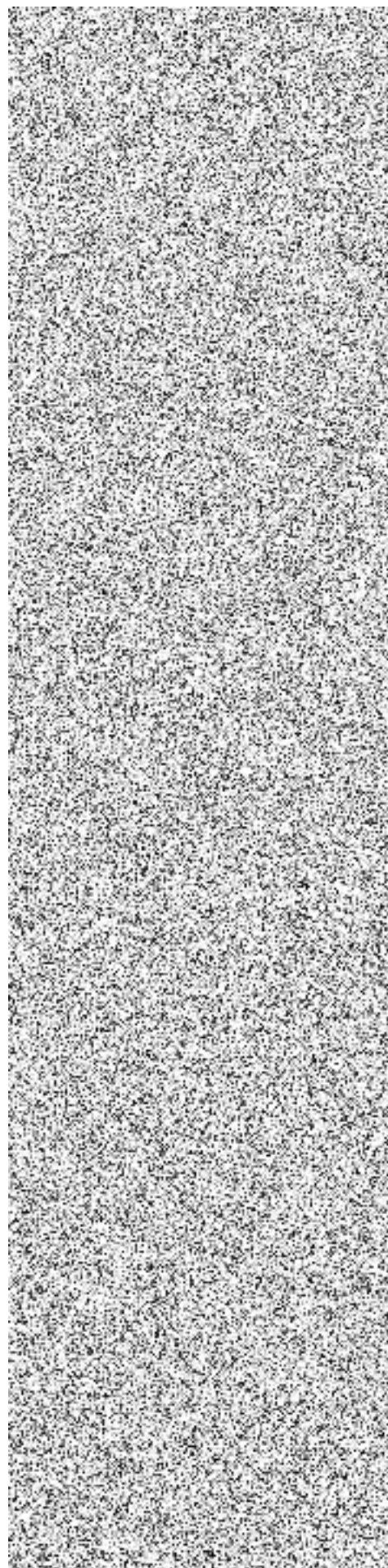

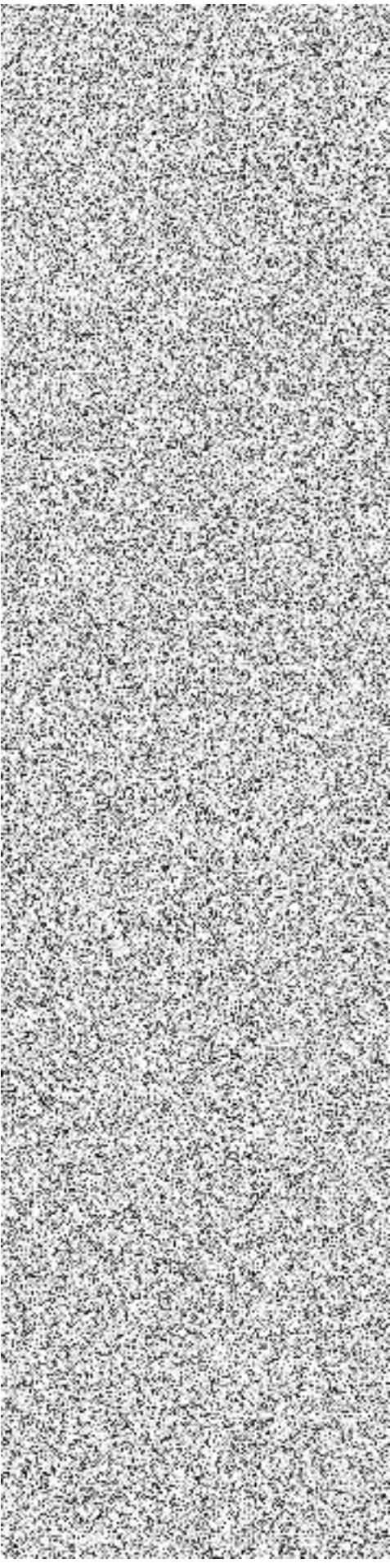
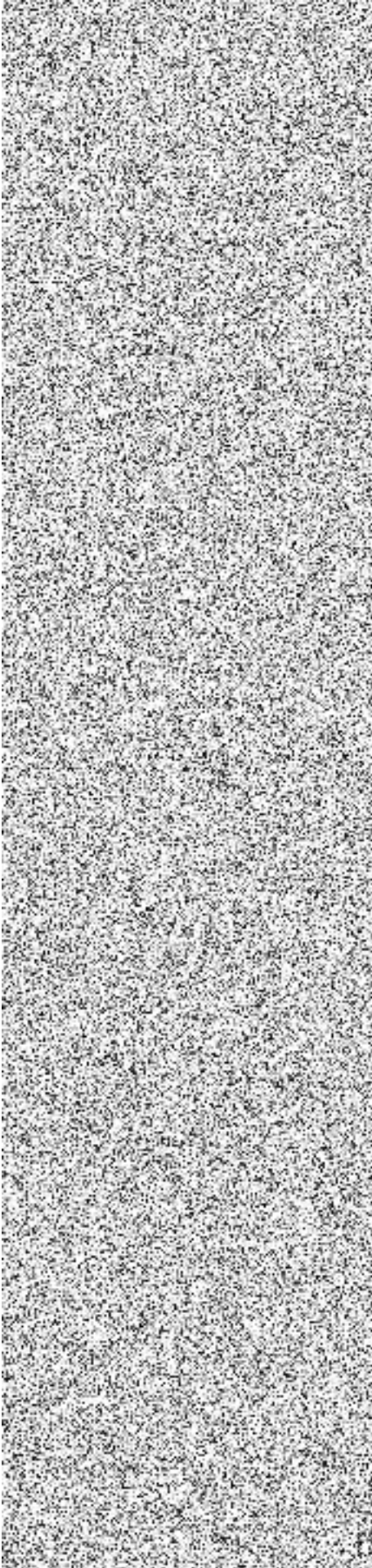

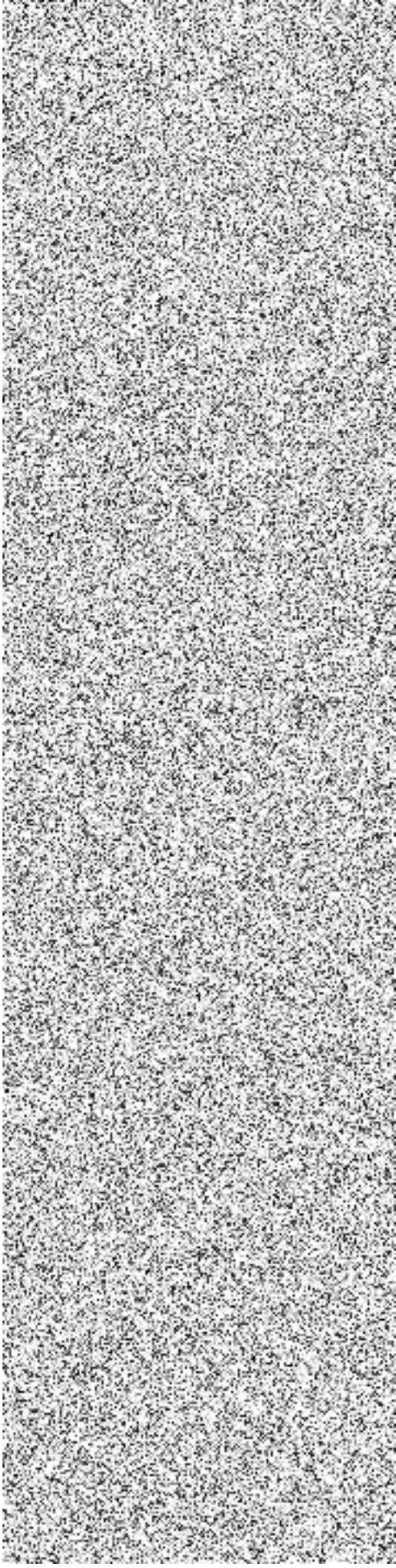
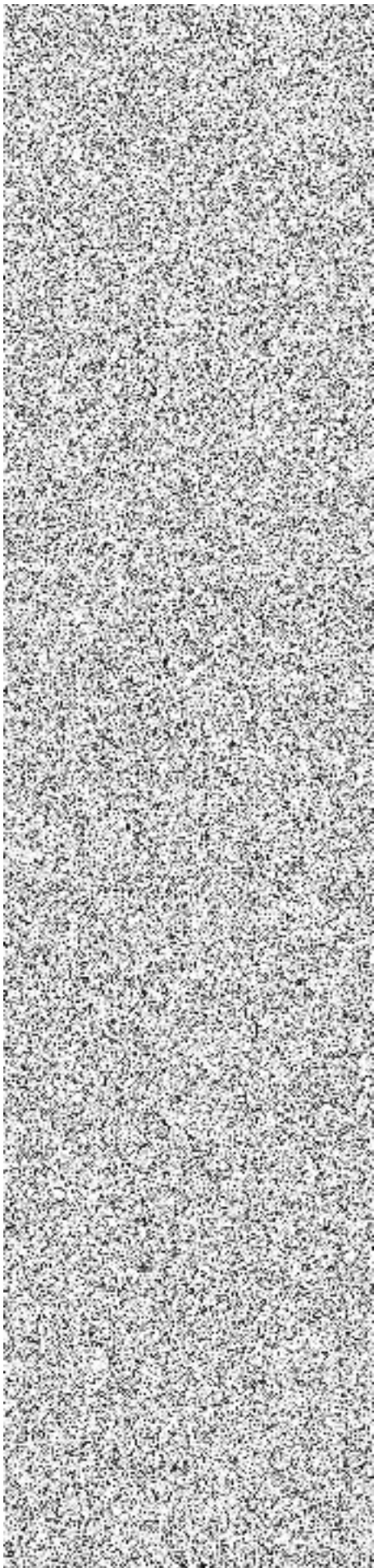

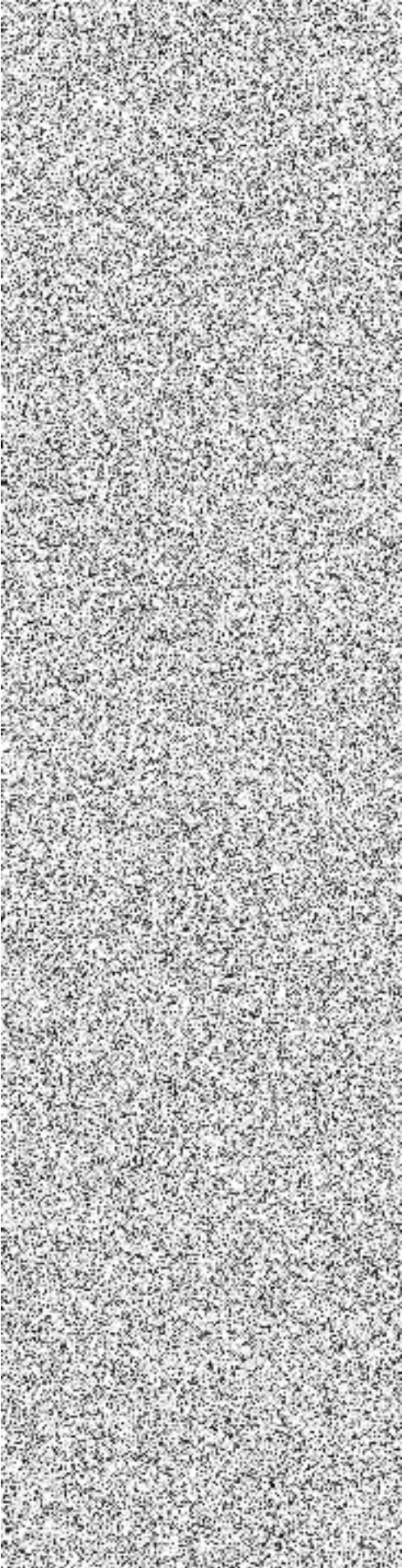
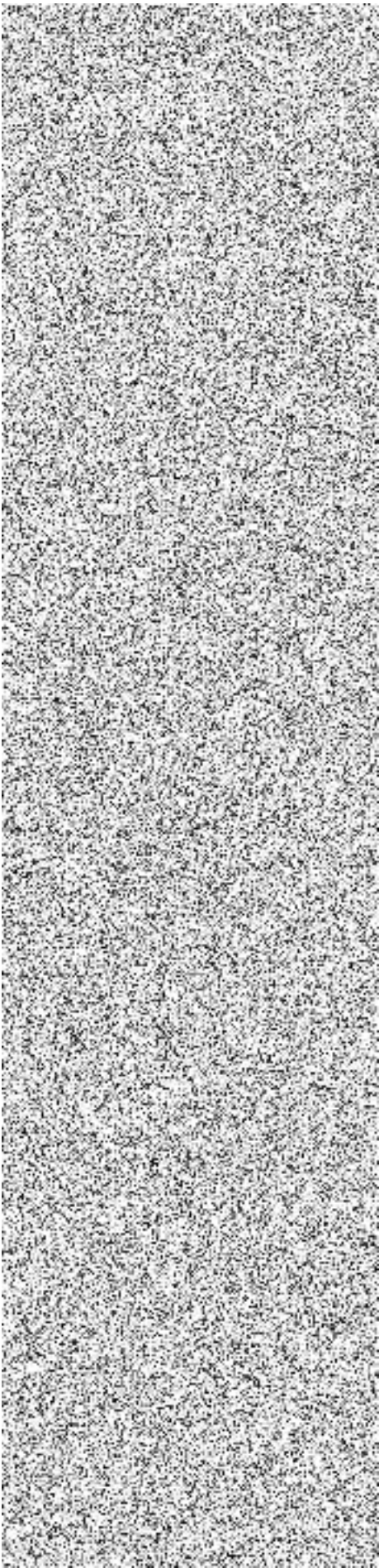

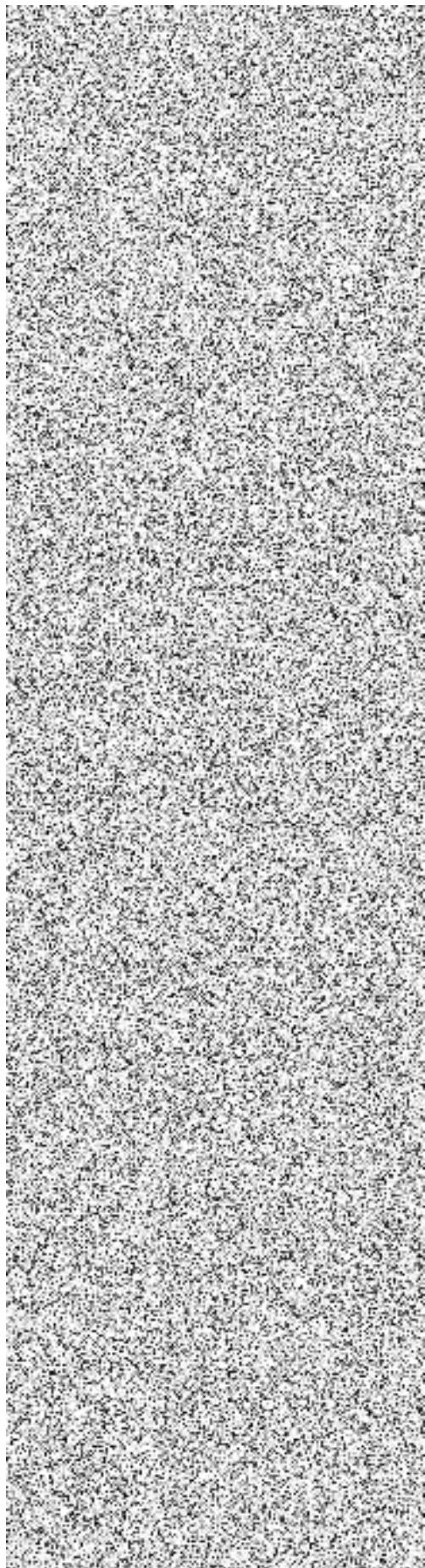
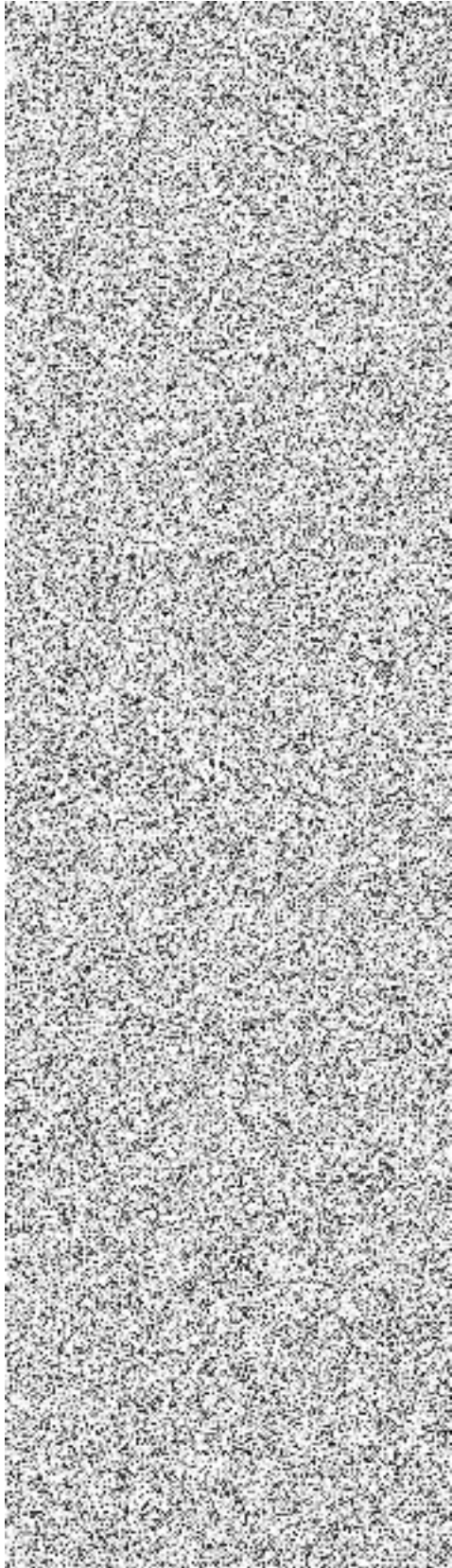

POVĚŘENÍ

Josef Severino Perdomo Lorenzo, člen představenstva a současně generální ředitel společnosti T-Mobile Czech Republic a.s., se sídlem v Praze 4, Tomičkova 2144/1, PSČ 148 00, IČ: 64949681 (dále jen „Společnost“), oprávněný jednat za Společnost samostatně, tímto pověřuje níže uvedeného zaměstnance Společnosti:

Štěpána ČEKALA

nar.

aby za Společnost jednal a vykonával:

- veškeré úkony, které souvisí se smlouvami o poskytování služeb elektronických komunikací a o prodeji komunikačních zařízení a jejich příslušenství firemním zákazníkům a se smlouvami o zprostředkování anebo spolupráci při uzavírání uvedených smluv, zejména se jedná o uzavírání, změny a ukončování takových smluv;
- veškeré úkony, které souvisí se smlouvami, které upravují komplexní řešení ProfiNet, tedy zejména, nikoli však výlučně Smlouvy o firemním řešení, Smlouvy o poskytování služeb pro veřejnou zakázku atd., či obdobné smlouvy, předložené zadavatelem, v obdobném rozsahu; prodej jakýchkoli nehlasových služeb a služeb s přidanou hodnotou; zejména se jedná o uzavírání, změny a ukončování takových smluv;
- veškeré úkony, které souvisí se smlouvami o poskytování ICT řešení, jež upravují podmínky pronájmu komunikačních zařízení a souvisejícího vybavení včetně požadované softwarové podpory; zejména se jedná o uzavírání, změny a ukončování takových smluv;
- veškeré úkony a jednání dle zákona č. 134/2016 Sb., o zadávání veřejných zakázek, ve znění pozdějších předpisů; to znamená, aby podával nabídky a prováděl veškerá právní jednání ve veřejných zakázkách a výběrových řízeních, zejména svým čestným prohlášením prokazoval základní a další kvalifikační předpoklady pro plnění veřejné zakázky; rovněž aby Společnost zastupoval ve správním řízení konaném v souvislosti s jakoukoli veřejnou zakázkou nebo výběrovým řízením, a rovněž aby Společnost zastupoval v řízení před Úřadem pro ochranu hospodářské soutěže.

Pověřený zaměstnanec v takto vymezeném rozsahu a po dobu pracovního poměru ve Společnosti jedná za Společnost samostatně a je oprávněn v uvedeném rozsahu podepisovat příslušné písemnosti. Společnost výslovně prohlašuje a pověřený zaměstnanec bere na vědomí, že jakákoliv jeho jednání, která by byla v rozporu s právními předpisy, nejsou v zájmu Společnosti a nejsou ani považována za jednání v rámci činnosti Společnosti.

Pověřený zaměstnanec je dále oprávněn zmocnit jiného zaměstnance Společnosti, aby místo něho prováděl za Společnost v individuálně určených veřejných zakázkách a výběrových řízeních úkony, které nevedou ke změně práv a povinností sjednaných závazně s účinky vůči Společnosti. Pověřený zaměstnanec je zejména oprávněn zmocnit jiného zaměstnance Společnosti, aby místo něho nahlížel do protokolu o otevírání obálek, protokolu o posouzení kvalifikace nebo zprávy o posouzení a hodnocení nabídek, podával žádosti o vysvětlení zadávací dokumentace, zastupoval Společnost v elektronické aukci nebo aby se účastnil na prohlídce místa plnění nebo při ústním vysvětlení nabídky v termínech stanovených zadavatelem veřejných zakázek v jednotlivých výběrových řízeních. Pověřený zaměstnanec však není oprávněn zmocnit jiného zaměstnance Společnosti, aby místo něho podepsal za Společnost smlouvu se zadavatelem, podal námítky či Společnost zastupoval v řízení před Úřadem pro ochranu hospodářské soutěže.

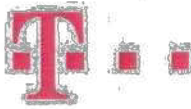

Podpisování pověřeného zaměstnance se děje tak, že k napsané nebo vytisklé obchodní firmě Společnosti či otisku razítka Společnosti připojí pověřený zaměstnanec svůj podpis.

V Praze, dne 13. 4. 2021



Jose Severino Perdomo Lorenzo
za T-Mobile Czech Republic a.s.

Toto pověření přijímám:



Štěpán Čekal

PROHLÁŠENÍ O PRAVOSTI PODPISU NA LISTINĚ NESEPSANÉ
ADVOKÁTEM

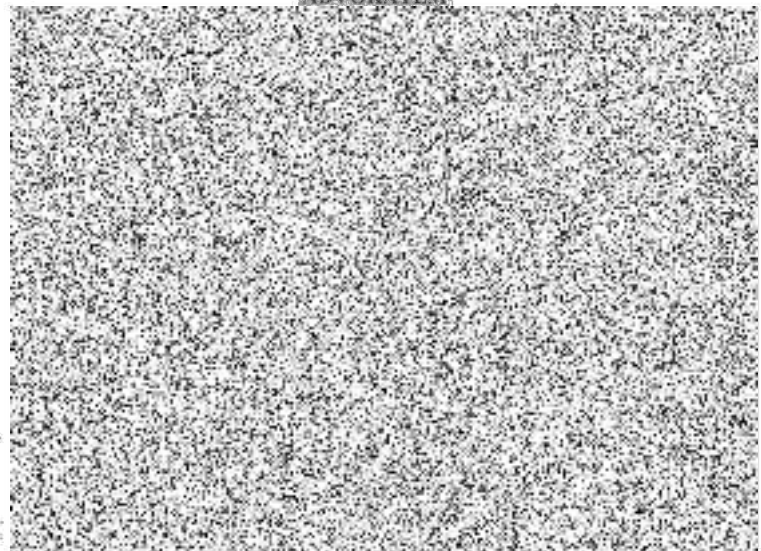

Doložka konverze do dokumentu obsaženého v datové zprávě

Tento dokument, který vznikl převedením vstupu v listinné podobě do podoby elektronické pod poradovým číslem **104149_006722**, skládající se z **2** listů, se doslovně shoduje s obsahem vstupu.

Vstup bez viditelného prvku.

Jméno a příjmení osoby, která konverzi provedla:



Vystavil: **Česká pošta, s.p.**

Pracoviště: **Praha 414**

Česká pošta, s.p. dne **15.01.2021**

