

## **Dodatek č. 1**

k veřejnoprávní smlouvě o dotaci/příspěvku na poskytování sociální služby, tedy činnosti nebo souboru činností podle zákona č.108/2006 Sb., zajišťujících pomoc a podporu osobám za účelem sociálního začlenění nebo prevence sociálního vyloučení,

**na rok 2017**

evidenční číslo dodatku poskytovatele:

**S-0036/SOC/2017/1**

**(dále jen „Dodatek“)**



### **I. SMLUVNÍ STRANY**

#### **Středočeský kraj**

se sídlem: Zborovská 11, 150 21 Praha 5  
IČ: 70891095  
DIČ: CZ70891095  
Bankovní spojení: Česká národní banka  
Číslo účtu: 40096-2028111/0710

**(dále jen „poskytovatel“)**

**a**

název příjemce: **ANIMA ČÁSLAV, o.p.s.**  
se sídlem: Svat. Čecha 441/5, Čáslav-Nové Město, 286 01 Čáslav  
Zastoupené: Mgr. Evou Medkovou, ředitelkou  
IČ: 27226751  
Bankovní spojení:   
Číslo účtu:   
Číslo účtu zřizovatele:

**(dále jen „příjemce“)**

### **II. ÚVODNÍ USTANOVENÍ**

Smluvní strany spolu uzavřely dne 22.02.2017 Veřejnoprávní smlouvu k zajištění poskytování sociální služby, tedy činnosti nebo souboru činností podle zákona č.108/2006 Sb., zajišťujících pomoc a podporu osobám za účelem sociálního začlenění nebo prevence sociálního vyloučení na období, kterým je rok 2017 č. S-0036/SOC/2017 (dále jen „Smlouva“), jejímž předmětem bylo vymezení práv a povinností obou smluvních stran při poskytnutí a použití účelové dotace nebo

příspěvku (dále jen „dotace“) pro poskytovatele sociálních služeb. Dotace byla poskytnuta v souladu s podmínkami pro poskytování dotací stanovenými v „Metodice dotačního řízení Středočeského kraje na rok 2017“ (dále jen „Metodika SK“) a „Metodice Ministerstva práce a sociálních věcí pro poskytování dotací ze státního rozpočtu krajům a Hlavnímu městu Praze“ (dále jen „Metodika MPSV“) na základě podmínek určených v „Pravidlech dotačního řízení Středočeského kraje na rok 2017“ (dále jen „Pravidla“).

Dotace v rámci mimořádného termínu bude poskytnuta v souladu s „Vyhlášením mimořádného termínu dotačního řízení Středočeského kraje na rok 2017“ (dále jen „Vyhlášení mimořádného termínu“) a v souladu se „Střednědobým plánem rozvoje sociálních služeb v Středočeském kraji na období 2015 – 2019“.

Smluvní strany uzavírají ve smyslu článku VI. odst. 2 Smlouvy v návaznosti na usnesení Zastupitelstva Středočeského kraje č. 008-08/2017/ZK ze dne 23. 8. 2017 tento Dodatek č. 1 ke Smlouvě (dále jen „**Dodatek**“).

### III. PŘEDMĚT DODATKU

Předmětem tohoto Dodatku je:

1. Změna článku III. bod 2 Smlouvy, kdy se mění celková maximální výše poskytnuté dotace z **3 174 900 Kč** na **3 628 000 Kč** z důvodu přidělení dotace v mimořádném termínu dotačního řízení pro rok 2017 v souvislosti s navýšením platů/mezd s účinností od **1. 7. 2017** dle Nařízení vlády č. 168/2017, kterým se mění nařízení vlády č. 564/2006 Sb., o platových poměrech zaměstnanců ve veřejných službách a správě, ve znění pozdějších předpisů. Finanční prostředky poskytnuté v mimořádném kole mohou být použity pouze na navýšení platů a mezd.
2. Změna článku III. bod 2 Smlouvy u služeb viz níže, kdy se mění část výše dotace takto:

Z:

Druh služby	Identifikátor služby	Výše dotace	Z toho částka určená na mzdy, platy a jejich navýšení	Počet jednotek (lůžka/přepočtené úvazky v přímé péči)
pečovatelská služba	1094046	1 947 200 Kč	132 700 Kč	9,25
odlehčovací služby	3837595	537 500 Kč	0 Kč	2,00
denní stacionáře	8477167	690 200 Kč	47 100 Kč	2,85



Na:

Druh služby	Identifikátor služby	Výše dotace	Z toho částka určená na mzdy, platy a jejich navýšení	Počet jednotek (lůžka/přepočtené úvazky v přímé péči)
pečovatelská služba	1094046	2 237 500 Kč	423 000 Kč	9,25
odlehčovací služby	3837595	603 500 Kč	66 000 Kč	2,00
denní stacionáře	8477167	787 000 Kč	143 900 Kč	2,85

1. Změna přílohy č. 1 k Dodatku ke Smlouvě, kdy se mění část *Výše dotace poskytnutá Středočeským krajem a Aktualizované položkové čerpání dotace.*
2. Finanční prostředky v rámci mimořádného termínu dotačního řízení budou vyplaceny jednorázově ve výši 100 %, a to nejpozději do 30 dnů od oboustranného podpisu Dodatku na účet příjemce uvedený v tomto Dodatku. Zřizovatel příjemce je povinen převést dotaci bezodkladně na účet příjemce.
3. Ostatní ustanovení Smlouvy zůstávají beze změny.

#### IV. ZÁVĚREČNÁ USTANOVENÍ

1. Tento Dodatek je vyhotoven v 3 stejnopisech, z nichž poskytovatel obdrží 2 stejnopisy a příjemce 1 stejnopis.
2. Tento Dodatek nabývá platnosti a účinnosti pozdějším datem podpisu oprávněného zástupce kterékoliv ze smluvních stran. Pokud se na Dodatek vztahuje povinnost uveřejnění dle zákona č. 340/2015 Sb., zákon o registru smluv, ve znění pozdějších předpisů, nabývá Dodatek účinnosti nejdříve dnem uveřejnění v registru smluv, které provede poskytovatel.
3. Obě smluvní strany prohlašují, že se s Dodatkem před jeho podpisem seznámily a že Dodatek byl sepsán na základě pravdivých skutečností, na základě jejich svobodné a vážné vůle, prosté omylu a nebyla sepsána v tísní, ani za nápadně nevýhodných podmínek.
4. Tento Dodatek je uzavírán v souladu s usnesením Zastupitelstva Středočeského kraje č. 008-08/2017/ZK.
5. Návrh Dodatku o dotaci na zajištění sociálních služeb na rok 2017 byl schválen orgánem územního samosprávného celku na svém zasedání usnesením č. ze dne ... *(pouze v případě uzavření Smlouvy s městem, obcí nebo příspěvkovou organizací obce či města).*

6. Nedílnou součástí tohoto Dodatku je příloha č. 1 upravený rozpočet dle přidělených finančních prostředků uvedených v Dodatku, a to pro každou službu zvlášť.

V Praze dne .....**18.**-09-2017

Příjemce:

**ANIMA ČÁSLAV, o.p.s.**

21-09-2017

V Praze dne .....

Poskytovatel:

**Středočeský kraj**



Mgr. Eva Medková  
ředitelka

**ANIMA ČÁSLAV, o.p.s.**  
Svatopluka Čecha 441, 286 01 Čáslav  
tel. 327 313 039, IČO: 272 26 751  
anima.caslav@centrum.cz

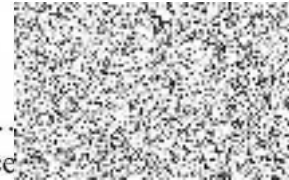

Oprávněný zástupce



## Úprava v položkovém čerpání rozpočtu sociální služby -

## pečovatelská služba

Název organizace: ANIMA ČÁSLAV, o.p.s.  
 IČ: 27226751  
 Druh služby: pečovatelská služba  
 Registrační číslo služby: 1094046

Druh finančních prostředků	Výše dotace poskytnutá Středočeským krajem na základě smlouvy	Požadavek na položkové čerpání dotace dle žádosti	Aktualizované položkové čerpání dotace
<b>CELKOVÝ OBJEM NEINVESTIČNÍCH FINANČNÍCH PROSTŘEDKŮ</b>	<b>2 237 500,00</b>	<b>2 490 396,00</b>	<b>2 237 500,00</b>
<b>z toho 1) OSOBNÍ NÁKLADY CELKEM</b>		<b>2 490 396,00</b>	<b>2 237 500,00</b>
1.1. Pracovní smlouvy		2 460 396,00	2 237 500,00
1.2. Dohody o pracovní činnosti		35 000,00	0,00
1.3. Dohody o provedení práce		15 000,00	0,00
1.4. Jiné osobní náklady		0,00	0,00
<b>z toho 2) PROVOZNÍ NÁKLADY CELKEM</b>		<b>0,00</b>	<b>0,00</b>
2.1. Dlouhodobý majetek		0,00	0,00
2.1.1. Dlouhodobý nehmotný majetek do 60 tis. Kč		0,00	0,00
2.1.2. Dlouhodobý hmotný majetek do 40 tis. Kč		0,00	0,00
2.2. Potraviny		0,00	0,00
2.3. Kancelářské potřeby		0,00	0,00
2.4. Pohonné hmoty		0,00	0,00
2.5. Jiné spotřebované nákupy		0,00	0,00
2.6. Služby		0,00	0,00
2.6.1. Energie		0,00	0,00
2.6.2. Telefony, internet, poštovné, ostatní spoje		0,00	0,00
2.6.3. Nájemné		0,00	0,00
2.6.4. Právní a ekonomické služby		0,00	0,00
2.6.5. Školení a kurzy		0,00	0,00
2.6.6. Opravy a udržování		0,00	0,00
2.6.7. Cestovní náhrady		0,00	0,00
2.6.8. Pracovníci v přímé péči (mimo prac. poměr, DPP, DPČ)		0,00	0,00
2.6.9. Ostatní pracovníci (mimo prac. poměr, DPP, DPČ)		0,00	0,00
2.6.10. Jiné		0,00	0,00
2.7. Odpisy		0,00	0,00
2.8. Ostatní náklady		0,00	0,00

Jméno statutárního zástupce:  
 Podpis statutárního zástupce:



**ANIMA ČÁSLAV, o.p.s.**  
 vatopluka Čecha 441, 286 01 Čáslav  
 tel. 327 313 039, IČO: 272 26 751  
 anima.caslav@centrum.cz



## Úprava v položkovém čerpání rozpočtu sociální služby -

## odlehčovací služby

Název organizace: ANIMA ČÁSLAV, o.p.s.  
 IČ: 27226751  
 Druh služby: odlehčovací služby  
 Registrační číslo služby: 3837595

Druh finančních prostředků	Výše dotace poskytnutá Středočeským krajem na základě smlouvy	Požadavek na položkové čerpání dotace dle žádosti	Aktualizované položkové čerpání dotace
<b>CELKOVÝ OBJEM NEINVESTIČNÍCH FINANČNÍCH PROSTŘEDKŮ</b>	<b>603 500,00</b>	<b>636 076,00</b>	<b>603 500,00</b>
<b>z toho 1) OSOBNÍ NÁKLADY CELKEM</b>		<b>616 076,00</b>	<b>603 500,00</b>
1.1. Pracovní smlouvy		506 076,00	506 000,00
1.2. Dohody o pracovní činnosti		0,00	0,00
1.3. Dohody o provedení práce		0,00	0,00
1.4. Jiné osobní náklady		110 000,00	97 500,00
<b>z toho 2) PROVOZNÍ NÁKLADY CELKEM</b>		<b>20 000,00</b>	<b>0,00</b>
2.1. Dlouhodobý majetek		0,00	0,00
2.1.1. Dlouhodobý nehmotný majetek do 60 tis. Kč		0,00	0,00
2.1.2. Dlouhodobý hmotný majetek do 40 tis. Kč		0,00	0,00
2.2. Potraviny		0,00	0,00
2.3. Kancelářské potřeby		0,00	0,00
2.4. Pohonné hmoty		0,00	0,00
2.5. Jiné spotřebované nákupy		0,00	0,00
2.6. Služby		20 000,00	0,00
2.6.1. Energie		0,00	0,00
2.6.2. Telefony, internet, poštovné, ostatní spoje		0,00	0,00
2.6.3. Nájemné		0,00	0,00
2.6.4. Právní a ekonomické služby		0,00	0,00
2.6.5. Školení a kurzy		0,00	0,00
2.6.6. Opravy a udržování		0,00	0,00
2.6.7. Cestovní náhrady		0,00	0,00
2.6.8. Pracovníci v přímé péči (mimo prac. poměr, DPP, DPČ)		0,00	0,00
2.6.9. Ostatní pracovníci (mimo prac. poměr, DPP, DPČ)		20 000,00	0,00
2.6.10. Jiné		0,00	0,00
2.7. Odpisy		0,00	0,00
2.8. Ostatní náklady		0,00	0,00

Jméno statutárního zástupce:  
 Podpis statutárního zástupce:



**ANIMA ČÁSLAV, o.p.s.**  
 vatopluka Čecha 441, 286 01 Čáslav  
 tel. 327 313 039, IČO: 272 26 751  
 anima.caslav@centrum.cz

## Úprava v položkovém čerpání rozpočtu sociální služby -

## odlehčovací služby

Název organizace: ANIMA ČÁSLAV, o.p.s.  
 IČ: 27226751  
 Druh služby: odlehčovací služby  
 Registrační číslo služby: 8477167

Druh finančních prostředků	Výše dotace poskytnutá Střeodočeským krajem na základě smlouvy	Požadavek na položkové čerpání dotace dle žádosti	Aktualizované položkové čerpání dotace
<b>CELKOVÝ OBJEM NEINVESTIČNÍCH FINANČNÍCH PROSTŘEDKŮ</b>	<b>787 000,00</b>	<b>1 341 862,00</b>	<b>787 000,00</b>
<b>z toho 1) OSOBNÍ NÁKLADY CELKEM</b>		<b>1 341 862,00</b>	<b>787 000,00</b>
1.1. Pracovní smlouvy		1 096 862,00	787 000,00
1.2. Dohody o pracovní činnosti		0,00	0,00
1.3. Dohody o provedení práce		0,00	0,00
1.4. Jiné osobní náklady		245 000,00	0,00
<b>z toho 2) PROVOZNÍ NÁKLADY CELKEM</b>		<b>0,00</b>	<b>0,00</b>
2.1. Dlouhodobý majetek		0,00	0,00
2.1.1. Dlouhodobý nehmotný majetek do 60 tis. Kč		0,00	0,00
2.1.2. Dlouhodobý hmotný majetek do 40 tis. Kč		0,00	0,00
2.2. Potraviny		0,00	0,00
2.3. Kancelářské potřeby		0,00	0,00
2.4. Pohonné hmoty		0,00	0,00
2.5. Jiné spotřebované nákupy		0,00	0,00
2.6. Služby		0,00	0,00
2.6.1. Energie		0,00	0,00
2.6.2. Telefony, internet, poštovní, ostatní spoje		0,00	0,00
2.6.3. Nájemné		0,00	0,00
2.6.4. Právní a ekonomické služby		0,00	0,00
2.6.5. Školení a kurzy		0,00	0,00
2.6.6. Opravy a udržování		0,00	0,00
2.6.7. Cestovní náhrady		0,00	0,00
2.6.8. Pracovníci v přímé péči (mimo prac. poměr, DPP, DPČ)		0,00	0,00
2.6.9. Ostatní pracovníci (mimo prac. poměr, DPP, DPČ)		0,00	0,00
2.6.10. Jiné		0,00	0,00
2.7. Odpisy		0,00	0,00
2.8. Ostatní náklady		0,00	0,00

Jméno statutárního zástupce:  
 Podpis statutárního zástupce:



**ANIMA ČÁSLAV, o.p.s.**  
 Svatopluka Čecha 441, 286 01 Čáslav  
 tel. 327 313 039, IČO: 272 26 751  
 anima.caslav@centrum.cz