

| Hasičský záchranný sbor Moravskoslezského kraje |     |            |      |             |
|---|-----|------------|------|-------------|
| EVIDENCE SMLUV                                  |     |            |      |             |
| HMSK  | SML | 65-1       | 2026 |             |
|   |     | poř. číslo | rok  | doba plnění |
| Ev. číslo v SSD 910 01 89 95                    |     |            |      |             |

**DODATEK č. 1 KE SMLOUVĚ**  
**o připojení elektrické požární signalizace na pult centralizované ochrany**  
 č. HMSK/SML/65/2026 (č. HZS kraje)

**1. Česká republika – Hasičský záchranný sbor Moravskoslezského kraje**

Se sídlem: Výškovická 40, 700 30 Ostrava-Zábřeh  
 IČO: 70884561  
 DIČ: CZ70884561 (není plátcem DPH)  
 Zastoupená: brig. gen. Ing. Radimem Kuchařem,  
 ředitelem HZS Moravskoslezského kraje  
 Doručovací adresa: Výškovická 40, 700 30 Ostrava-Zábřeh  
 ID DS: spdaive  
 Bankovní spojení: ČNB Ostrava  
 Číslo účtu: 1933881/0710 (pro účelv příjmů s předčíslem 19-1933881/0710)  
 E-mail pro smluvní vztah: 

(dále jen „HZS kraje“)

a

**2. VÍTKOVICE ARÉNA, a.s.**

Zapsána: v obchodním rejstříku vedeném u Krajského soudu v Ostravě,  
 spis. zn. B 2600  
 Se sídlem: Ruská 3077/135, 700 30 Ostrava – Zábřeh  
 IČO: 25911368  
 DIČ: CZ25911368  
 Zastoupená:  předsedou představenstva  
 místopředsedou představenstva  
 ID DS: 7yygw7f  
 Bankovní spojení: UniCredit Bank Czech Republic and Slovakia, a.s.  
 Číslo účtu: 42272004/2700

(dále jen „Provozovatel EPS“)

(společně také označeny jen jako „smluvní strany“)

**I.**

- Smluvní strany uzavřely dne 09.02.2026 Smlouvu o připojení elektrické požární signalizace na pult centralizované ochrany, jejímž předmětem je závazek HZS kraje Provozovateli EPS umožnit a udržovat připojení elektrické požární signalizace (dále jen „EPS“) na pult centralizované ochrany (dále jen „PCO“) umístěný na krajském operačním a informačním středisku HZS kraje, závazek HZS kraje poskytovat Provozovateli EPS služby dálkového dozoru za využití PCO provozovaného HZS kraje a návazné zajišťování výjezdu jednotek požární ochrany a závazek Provozovatele EPS hradit HZS kraje úplaty a vynaložené náklady spojené se Službou připojení EPS na PCO a plnit další povinnosti Smlouvou sjednané (dále jen „Smlouva“).
- Smluvní strany uzavírají tento dodatek v návaznosti na zřízení EPS v novém objektu **Střelnice, ul. Plzeňská, Zábřeh-Hulváky v Ostravě (p.č.330/6, k.ú. Zábřeh – Hulváky) a**

v souvislosti s požadavkem na připojení EPS na PCO umístěný na krajském operačním a informačním středisku HZS kraje.

3. V návaznosti na připojení EPS nového objektu se přílohy č. 1 až 3 a příloha č. 5 Smlouvy doplňuje o objekt s poř. č. 6. Aktuální znění příloh č. 1 až 3 a přílohy č. 5 tvoří přílohu tohoto dodatku.
4. Za připojení EPS **objektu poř. č. 6** je Provozovatel EPS povinen zaplatit HZS kraje jednorázovou platbu **24.653,- Kč** za podmínek stanovených Smlouvou a dále hradit částku **3.219,- Kč** měsíčně za trvalé střežení EPS nově napojeného **objektu poř. č. 6** za podmínek stanovených Smlouvou.

## II.

1. Tento dodatek nabývá platnosti dnem jeho uzavření a účinnosti prvním pracovním dnem následujícím po podpisu akceptačního protokolu, který potvrzuje, že připojená EPS **objektu poř. č. 6** je bez závad, nejdříve však prvním pracovním dnem následujícím po uveřejnění dodatku v registru smluv podle zákona č. 340/2015 Sb., o zvláštních podmínkách účinnosti některých smluv, uveřejňování těchto smluv a o registru smluv (zákon o registru smluv), ve znění pozdějších předpisů. Uveřejnění tohoto dodatku zajistí HZS kraje. Smluvní strany souhlasí s tím, že dodatek bude uveřejněn v plném rozsahu s výjimkou údajů, které se v souladu se zákonem o registru smluv neuveřejňují.
2. Smluvní strany uzavírají tento dodatek v souladu se zákonem č. 110/2019 Sb., o zpracování osobních údajů, ve znění pozdějších předpisů, a podle Nařízení Evropského parlamentu a Rady (EU) 2016/679 ze dne 27. dubna 2016 o ochraně fyzických osob v souvislosti se zpracováním osobních údajů a o volném pohybu těchto údajů a o zrušení směrnice 95/46/ES (obecné nařízení o ochraně osobních údajů).
3. Dodatek je vyhotoven pouze elektronicky pomocí uznávaného elektronického podpisu a každá smluvní strana obdrží elektronický originál uzavřeného dodatku.

Podpisy smluvních stran:

Za Provozovatele EPS:

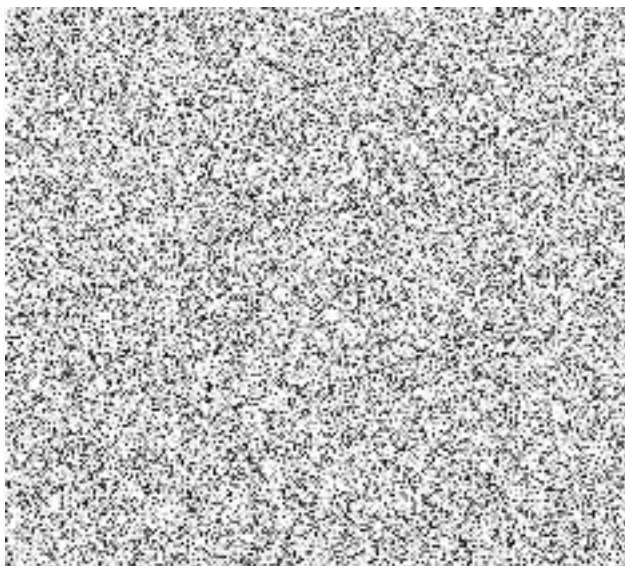

Za HZS kraje:

.....  
brig. gen. Ing. Radim Kuchař  
ředitel  
HZS Moravskoslezského kraje

## PŘÍLOHA Č. 1

### Provozovatel přenosové cesty

dle čl. I odst. 3 Smlouvy

**Pro objekty poř. č. 1 až 6**

**Subjekt:** ECHO alarm, s.r.o.

**Sídlem:** Frýdecká 444/257, 718 00 Ostrava – Kunčičky

**IČO:** 61946702

**Doručovací adresa:** Frýdecká 444/257, 718 00 Ostrava – Kunčičky

**ID DS:** nvk2vrb

**Kontaktní osoba:**



#### **Podmínky zajištění přenosu signálu:**

ZDP musí umožňovat přenos informací z ústředny připojené EPS minimálně dvěma nezávislými poplachovými přenosovými cestami kategorie DP4 v konfiguraci podle čl. 5.2.1 - tabulka 1 a čl. 6.3.3.3.2 ČSN EN 50136-1. Za dvě nezávislé přenosové cesty se v podmínkách HZS kraje považuje minimálně:

- a) připojení pomocí radiové sítě v kombinaci s datovou sítí připojením nebo GPRS/LTE připojením,
- b) připojení pomocí datové sítě v kombinaci s GPRS/LTE připojením, kde pro připojení datové sítě není využito GPRS/LTE.

#### **Podmínky zajištění provozu zařízení:**

Provozovatel EPS prohlašuje, že uzavřel nebo nejpozději do okamžiku nabytí účinnosti této Smlouvy uzavře s provozovatelem přenosové cesty smlouvu na provoz a servis ZDP, bude ji udržovat v platnosti a účinnosti po celou dobu připojení EPS podle této Smlouvy a kdykoli na vyžádání ji předloží HZS kraje.

#### **Standard ZDP:**

NAM

## PŘÍLOHA Č. 2

Seznam prostor střežených EPS, do kterých není umožněn přístup jednotky PO

dle čl. III odst. 1 písm. c) Smlouvy

Pro objekty poř. č. 1 až 6

| Označení a vymezení prostor, do kterých není umožněn přístup jednotky PO |
|--|
| Bez omezení  |

### PŘÍLOHA Č. 3

#### Seznam Objektů a oprávněných osob Provozovatele EPS

##### Objekt poř. č. 1

Objekt č. NAM 474 (identifikace Objektu v PCO)

Název objektu: **Městský stadion Vítkovice**  
Adresa objektu: Závodní 2891/86, 703 00 Ostrava – Vítkovice

##### Objekt poř. č. 2

Objekt č. NAM 341 (identifikace Objektu v PCO)

Název objektu: **OSTRAVA ARÉNA**  
Adresa objektu: Ruská 3077/135, 700 30 Ostrava – Zábřeh

##### Objekt poř. č. 3

Objekt č. NAM 475 (identifikace Objektu v PCO)

Název objektu: **Multifunkční hala**  
Adresa objektu: Ruská 3077/135, 700 30 Ostrava – Zábřeh

##### Objekt poř. č. 4

Objekt č. NAM 476 (identifikace Objektu v PCO)

Název objektu: **Atletická hala Ostrava**  
Adresa objektu: Ruská 3077/135, 700 30 Ostrava – Zábřeh

##### Objekt poř. č. 5

Objekt č. NAM 473 (identifikace Objektu v PCO)

Název objektu: **Budova fotbalového stadionu Bazaly**  
Adresa objektu: Bukovanského 1028/4, 710 00 Ostrava – Slezská Ostrava

##### Objekt poř. č. 6

Název objektu: **Střelnice**  
Adresa objektu: ul. Plzeňská, Zábřeh-Hulváky v Ostravě (p.č.330/6, k.ú. Zábřeh – Hulváky)

#### Seznam oprávněných osob provozovatele EPS s oprávněním jednat ve věci smluvního vztahu

| Jméno      | E-mail | telefon 1 | telefon 2 |
|------------|--------|-----------|-----------|
| [REDACTED] |        |           |           |

## PŘÍLOHA Č. 5

### Předurčené jednotky PO pro zásah v objektu

Pro objekty poř. č. 1 až 6

| <b>Název</b>              | <b>Kategorie</b> | <b>Dislokace</b> | <b>Zřizovatel</b> |
|---------------------------|------------------|------------------|-------------------|
| Stanice Ostrava – Zábřeh  | JPO I            | Ostrava          | HZS kraje         |
| Stanice Ostrava – Fifejdy | JPO I            | Ostrava          | HZS kraje         |
| Stanice Ostrava – Poruba  | JPO I            | Ostrava          | HZS kraje         |
| Stanice Ostrava – Jih     | JPO I            | Ostrava          | HZS kraje         |
| Stanice Slezská Ostrava   | JPO I            | Ostrava          | HZS kraje         |
| Stanice Ostrava – Přívoz  | JPO I            | Ostrava          | HZS kraje         |

