

SMĚNNÁ SMLOUVA

uzavřena dnešního dne, měsíce a roku mezi těmito smluvními stranami:

1. statutární město Třinec

adresa: Jablunkovská 160, Třinec, PSČ: 739 61
zastoupeno: **RNDr. Věra PALKOVSKÁ**, primátorka
IČO: 00297313
DIČ: CZ00297313
bankovní spojení: 
č. účtu: 

na straně jedné

a

2. manž. Jana Medunová Michalíková
Ing. Petr Meduna
 Třinec

 1983
 1982

na straně druhé

A.

Směnná smlouva

I.

- I.1. Statutární město Třinec prohlašuje, že je výlučným vlastníkem pozemku parc. č. 3441/1 o výměře 160 m² v katastrálním území Oldřichovice u Třince a obci Třinec, jak je tento pozemek zapsán na LV č. 559 v katastru nemovitostí vedeném u Katastrálního úřadu pro Moravskoslezský kraj, katastrální pracoviště Třinec.
- I.2. Statutární město Třinec prohlašuje, že má právo s výše uvedenou nemovitou věcí v souladu s platnými právními předpisy bez omezení nakládat.

II.

- II.1. Manželé Ing. Petr Meduna a Jana Medunová Michalíková mají ve společném jmění pozemek parc. č. 2384/6 o výměře 11.082 m² v katastrálním území Oldřichovice u Třince a obci Třinec, jak je tento pozemek zapsán na LV č. 699 v katastru nemovitostí vedeném u Katastrálního úřadu pro Moravskoslezský kraj, katastrální pracoviště Třinec.
- II.2. Manželé Medunovi prohlašují, že mají právo s výše uvedenou nemovitou věcí v souladu s platnými právními předpisy bez omezení nakládat.

III.

- III.1. Geometrickým plánem č. 4301-42/2025 pro rozdělení pozemků ze dne 28. července 2025, ověřeným úředně oprávněným zeměměřičským inženýrem Ing. Tomášem Balvarem, který je nedílnou součástí této smlouvy, došlo k rozdělení pozemku parc. č. 2384/6 lesní pozemek v k. ú. Oldřichovice u Třince, ze kterého byl odměřen pozemek parc. č. 2384/11 o výměře 392 m² v k. ú. Oldřichovice u Třince.
- III.2. **Statutární město Třinec tímto směňuje** pozemek parc. č. 3441/1 v k. ú. Oldřichovice u Třince za pozemek parc. č. 2384/11 v k. ú. Oldřichovice u Třince, **ve vlastnictví manželů Medunových.**
- III.3. Statutární město Třinec tak směnou přijímá do svého výlučného vlastnictví pozemek parc. č. 2384/11 v k. ú. Oldřichovice u Třince a obci Třinec, jež měli ve společném jmění manželé Medunovi.
- III.4. Manželé Medunovi tak směnou přijímají do svého společného jmění pozemek parc. č. 3441/1 v k. ú. Oldřichovice u Třince a obci Třinec, jehož výlučným vlastníkem bylo statutární město Třinec.

B.

Směnná smlouva

I.

- I.1. Statutární město Třinec prohlašuje, že je výlučným vlastníkem pozemků parc. č. 3441/2 o výměře 754 m² a parc. č. 2393/3 o výměře 790 m² v katastrálním území Oldřichovice u Třince a obci Třinec, jak jsou tyto pozemky zapsány na LV č. 559 v katastru nemovitostí vedeném u Katastrálního úřadu pro Moravskoslezský kraj, katastrální pracoviště Třinec.
- I.2. Statutární město Třinec prohlašuje, že má právo s výše uvedenými nemovitostmi v souladu s platnými právními předpisy bez omezení nakládat.

II.

- II.1. Paní Jana Medunová Michalíková prohlašuje, že je výlučným vlastníkem pozemků:
- parc. č. 2384/1 o výměře 980 m²,
 - parc. č. 2393/2 o výměře 27.933 m²,
 - parc. č. 2405 o výměře 2.238 m²,
 - parc. č. 2416 o výměře 2.020 m²,
 - parc. č. 2417 o výměře 858 m²,
 - parc. č. 2418/1 o výměře 7.475 m²,
 - parc. č. 2430/2 o výměře 1.299 m²,
 - parc. č. 3434 o výměře 1.319 m²,
 - parc. č. 3440 o výměře 84 m²
- vše v katastrálním území Oldřichovice u Třince a obci Třinec, jak jsou tyto pozemky zapsány na LV č. 2421 v katastru nemovitostí vedeném u Katastrálního úřadu pro Moravskoslezský kraj, katastrální pracoviště Třinec.
- II.2. Paní Jana Medunová Michalíková prohlašuje, že má právo s výše uvedenými nemovitostmi v souladu s platnými právními předpisy bez omezení nakládat.

III.

- III.1. Geometrickým plánem č. 4301-42/2025 pro rozdělení pozemků ze dne 28. července 2025, ověřeným úředně oprávněným zeměměřičským inženýrem Ing. Tomášem Balvarem, který je nedílnou součástí této smlouvy, došlo k rozdělení pozemků:
- parc. č. 3441/2 ostatní plocha, ostatní komunikace v k. ú. Oldřichovice u Třince, ze kterého byl odměřen pozemek parc. č. 3441/2 o výměře 290 m² v k. ú. Oldřichovice u Třince,
 - parc. č. 2384/1 trvalý travní porost v k. ú. Oldřichovice u Třince, ze kterého byl odměřen pozemek parc. č. 2384/13 o výměře 396 m² v k. ú. Oldřichovice u Třince,
 - parc. č. 2393/2 trvalý travní porost v k. ú. Oldřichovice u Třince, ze kterého byl odměřen pozemek parc. č. 2393/5 o výměře 104 m² v k. ú. Oldřichovice u Třince,
 - parc. č. 2405 zahrada v k. ú. Oldřichovice u Třince, ze kterého byl odměřen pozemek parc. č. 2405/4 o výměře 37 m² v k. ú. Oldřichovice u Třince,
 - parc. č. 2405 zahrada v k. ú. Oldřichovice u Třince, ze kterého byl odměřen pozemek parc. č. 2405/5 o výměře 6 m² v k. ú. Oldřichovice u Třince,

- parc. č. 2416 trvalý travní porost v k. ú. Oldřichovice u Třince, ze kterého byl odměřen pozemek parc. č. 2416/4 o výměře 32 m² v k. ú. Oldřichovice u Třince,
- parc. č. 2416 trvalý travní porost v k. ú. Oldřichovice u Třince, ze kterého byl odměřen pozemek parc. č. 2416/5 o výměře 4 m² v k. ú. Oldřichovice u Třince,
- parc. č. 2417 ostatní plocha, ostatní komunikace v k. ú. Oldřichovice u Třince ze kterého byl odměřen pozemek parc. č. 2417/9 o výměře 101 m² v k. ú. Oldřichovice u Třince,
- parc. č. 2417 ostatní plocha, ostatní komunikace v k. ú. Oldřichovice u Třince, ze kterého byl odměřen pozemek parc. č. 2417/11 o výměře 23 m² v k. ú. Oldřichovice u Třince,
- parc. č. 2417 ostatní plocha, ostatní komunikace v k. ú. Oldřichovice u Třince, ze kterého byl odměřen pozemek parc. č. 2417/13 o výměře 17 m² v k. ú. Oldřichovice u Třince,
- parc. č. 2418/1 trvalý travní porost v k. ú. Oldřichovice u Třince, ze kterého byl odměřen pozemek parc. č. 2418/10 o výměře 220 m² v k. ú. Oldřichovice u Třince,
- parc. č. 2418/1 trvalý travní porost v k. ú. Oldřichovice u Třince, ze kterého byl odměřen pozemek parc. č. 2418/11 o výměře 252 m² v k. ú. Oldřichovice u Třince,
- parc. č. 2418/1 trvalý travní porost v k. ú. Oldřichovice u Třince, ze kterého byl odměřen pozemek parc. č. 2418/13 o výměře 54 m² v k. ú. Oldřichovice u Třince,
- parc. č. 2430/2 ostatní plocha, jiná plocha v k. ú. Oldřichovice u Třince, ze kterého byl odměřen pozemek parc. č. 2430/7 o výměře 315 m² v k. ú. Oldřichovice u Třince,
- parc. č. 3434 ostatní plocha, ostatní komunikace v k. ú. Oldřichovice u Třince, ze kterého byl odměřen pozemek parc. č. 3434/5 o výměře 33 m² v k. ú. Oldřichovice u Třince o výměře 33 m²,
- parc. č. 3440 ostatní plocha, ostatní komunikace v k. ú. Oldřichovice u Třince, ze kterého byl odměřen pozemek parc. č. 3440/4 o výměře 1 m² v k. ú. Oldřichovice u Třince.

III.2. **Statutární město Třinec tímto směřuje** pozemky parc. č. 2393/3 a 3441/2 v k. ú. Oldřichovice u Třince za pozemky parc. č. 3441/2, 2384/13, 2393/5, 2405/4, 2405/5, 2416/4, 2416/5, 2417/9, 2417/11, 2417/13, 2418/10, 2418/11, 2418/13, 2430/7, 3434/5 a 3440/4 v k. ú. Oldřichovice u Třince, **ve vlastnictví paní Jany Medunové Michalíkové.**

III.3. Statutární město Třinec tak směnou přijímá do svého výlučného vlastnictví pozemky parc. č. 2384/13, 2393/5, 2405/4, 2405/5, 2416/4, 2416/5, 2417/9, 2417/11, 2417/13, 2418/10, 2418/11, 2418/13, 2430/7, 3434/5 a 3440/4 v k. ú. Oldřichovice u Třince a obci Třinec, jež měla ve výlučném vlastnictví paní Jana Medunová Michalíková.

- III.4. Paní Jana Medunová Michalíková tak směnou přijímá do svého výlučného vlastnictví pozemky parc. č. 2393/3 a 3441/2 v k. ú. Oldřichovice u Třince a obci Třinec, jehož výlučným vlastníkem bylo statutární město Třinec.

C.

Společná a závěrečná ustanovení

I.

- I.1. Směňujícím je stav směňovaných nemovitých věcí dobře znám.

II.

- II.1. Smluvní strany se dohodly, že směna předmětných pozemků, se uskuteční bez finančního vyrovnání.
- II.2. Statutární město Třinec a manž. Medunovi se dohodli, že správní poplatek spojený s vkladem této smlouvy do katastru nemovitostí uhradí manželé Medunovi.

III.

- III.1. Statutární město Třinec se zavazuje, že nejpozději do 30 dnů po podpisu této smlouvy bude podán návrh na vklad vlastnického práva do katastru nemovitostí

IV.

- IV.1. Tato smlouva je pro smluvní strany závazná ode dne jejího podpisu.
- IV.2. V případě, že by Katastrálním úřadem pro Moravskoslezský kraj, Katastrálním pracovištěm Třinec nebyl povolen z důvodů formálních vad vklad práv podle této smlouvy, zavazují se všechny strany této smlouvy učinit veškeré kroky, aby bylo možno podat u příslušného katastrálního úřadu nový návrh na vklad práv dle smlouvy totožného obsahu, jako má tato smlouva, u které budou odstraněny nedostatky vytknuté katastrálním úřadem, pro něž byl zamítnut původní návrh na vklad práv, a to ve lhůtě do 10 pracovních dnů ode dne nabytí právní moci rozhodnutí katastrálního úřadu.
- IV.3. Tato smlouva se vyhotovuje v pěti (5) stejnopisech, z nichž statutární město Třinec obdrží dvě vyhotovení, manželé Medunovi obdrží dvě vyhotovení. Zbývající stejnopis je určen pro katastr nemovitostí.
- IV.4. Strany smlouvy prohlašují, že si tuto smlouvu před jejím podpisem pozorně přečetly a že byla uzavřena po dohodnutí celého obsahu smlouvy v souladu s pravou, svobodnou a vážnou vůlí stran smlouvy, nikoliv v tísní a za nápadně nevýhodných podmínek, což strany smlouvy stvrzují svými podpisy.

IV.5. Tato smlouva nabývá účinnosti dnem jejího uveřejnění v registru smluv v souladu s § 6 zákona č. 340/2015 Sb., o zvláštních podmínkách účinnosti některých smluv, uveřejňování těchto smluv a o registru smluv (zákon o registru smluv).

Smluvní strany se dohodly, že tato smlouva bude zveřejněna v registru statutárním městem Třinec.

IV.5. Směna nemovitých věcí za podmínek uvedených v této smlouvě byla schválena na 19. zasedání Zastupitelstva města Třince dne 16.09.2025, usnesením č.19/439/2025, nadpoloviční většinou hlasů všech členů zastupitelstva.

IV.6. Záměr statutárního města Třince směnit předmětné nemovité věci byl řádně zveřejněn vyvěšením na úřední desce města v době od 20.08.2025 do 04.09.2025.

V Třinci dne - 5. 11. 2025



Jana Medunová Michalíková



Ing. Petr Meduna

26. 03. 2026



RNDr. Věra Palkovská
primátorka města

Seznam souřadnic (S-JTSK)				
Číslo bodu	Souřadnice pro zápis do KN		Kód kv.	Poznámka
	Y	X		
531-3	446369.02	1125833.00	8	dr. k.
1449-2	446421.97	1125815.68	3	zab. zel.
1449-7	446469.78	1125840.67	3	pl. m.
1449-12	446470.41	1125821.44	8	bar.
2121-12	446098.66	1125640.26	3	pl. m.
2121-13	446151.45	1125675.58	3	pl. m.
2121-15	446175.23	1125697.16	3	pl. m.
2121-16	446089.35	1125639.26	3	pl. m.
2121-17	446196.80	1125708.78	3	pl. m.
2121-18	446212.97	1125713.45	3	pl. m.
2121-19	446298.92	1125771.33	3	pl. m.
2121-20	446301.69	1125766.59	3	pl. m.
2121-21	446365.60	1125811.98	3	pl. m.
2121-22	446369.06	1125807.90	3	pl. m.
2121-23	446378.19	1125818.32	3	pl. m.
2121-24	446380.92	1125813.53	3	pl. m.
2121-25	446389.77	1125821.23	3	pl. m.
2121-26	446393.82	1125816.02	3	pl. m.
2121-27	446403.06	1125821.22	3	pl. m.
2121-28	446410.96	1125813.73	3	pl. m.
2121-29	446421.16	1125816.28	3	sl. pl.
2121-30	446433.38	1125807.39	3	sl. pl.
2121-31	446448.76	1125808.21	3	sl. pl.
2121-32	446461.53	1125814.01	3	pl. m.
2121-33	446471.17	1125825.13	3	pl. m.
2121-34	446474.31	1125835.33	3	pl. m.
2121-36	446465.51	1125861.53	3	pl. m.
2121-37	446451.76	1125873.68	3	pl. m.
2121-38	446421.97	1125887.10	3	pl. m.
2121-39	446371.60	1125910.07	3	pl. m.
2121-40	446368.61	1125906.14	3	pl. m.
2121-41	446327.01	1125933.15	3	pl. m.
2121-42	446325.35	1125929.46	3	pl. m.
2121-43	446305.61	1125946.79	3	oc. sl.
2121-44	446302.99	1125942.43	3	oc. sl.
3099-47	446078.67	1125627.32	3	zab. Zel.
3099-48	446080.94	1125622.08	3	propustek
3538-3762	446463.61	1125856.17	8	bar.
3538-3771	446461.72	1125865.82	8	bar.
3539-93	446397.08	1125905.02	8	dr. k.
3539-98	446396.55	1125902.90	8	dr. k.
3539-108	446394.98	1125896.62	8	bar.
3539-150	446388.35	1125807.34	8	dr. k.
3539-213	446377.73	1125903.22	8	bar.
3539-232	446374.00	1125901.27	8	dr. k.
3539-1158	446186.32	1125703.31	8	bar. - bráně užív. poz.

Seznam souřadnic (S-JTSK)				
Číslo bodu	Souřadnice pro zápis do KN		Kód kv.	Poznámka
	Y	X		
3539-1205	446177.23	1125696.47	8	bar.
3539-1212	446176.41	1125703.26	8	dr. k.
3539-1271	446168.86	1125691.18	8	bar.
3539-1439	446140.71	1125676.12	8	bar.
3539-1527	446123.53	1125662.06	8	bar.
3539-1615	446106.31	1125652.97	8	dr. k.
3539-1660	446099.78	1125636.20	8	dr. k.
3539-1753	446086.36	1125636.80	8	pl. m.
3539-1788	446080.87	1125631.50	8	pl. m.
4168-1	446461.94	1125864.68	8	bar. - bráně užív. poz.
4168-2	446470.38	1125852.12	8	bar. - bráně užív. poz.
4168-3	446472.50	1125848.03	3	zab. zel.
4168-4	446472.26	1125828.68	8	bar. - bráně užív. poz.
4168-5	446470.32	1125824.15	8	bar. - bráně užív. poz.
1	446376.64	1125902.65	8	bar. - bráně užív. poz.
2	446379.63	1125901.35	8	bar. - bráně užív. poz.
3	446388.69	1125902.28	8	bar. - bráně užív. poz.
4	446385.11	1125903.91	8	bar. - bráně užív. poz.
5	446395.61	1125899.12	8	bar. - bráně užív. poz.
6	446402.67	1125895.90	8	bar. - bráně užív. poz.
7	446469.96	1125823.74	8	bar. - bráně užív. poz.
8	446388.55	1125815.00	8	bar. - bráně užív. poz.
9	446388.71	1125820.96	8	bar. - bráně užív. poz.
10	446345.98	1125793.75	8	bar. - bráně užív. poz.
11	446346.99	1125800.63	8	bar. - bráně užív. poz.
12	446343.77	1125798.67	8	bar. - bráně užív. poz.
13	446339.53	1125789.79	8	bar. - bráně užív. poz.
14	446337.59	1125794.90	8	bar. - bráně užív. poz.
15	446305.29	1125775.22	8	bar. - bráně užív. poz.
16	446290.68	1125766.28	8	bar. - bráně užív. poz.
17	446276.47	1125757.58	8	bar. - bráně užív. poz.
18	446268.05	1125752.42	8	bar. - bráně užív. poz.
19	446278.61	1125752.77	8	bar. - bráně užív. poz.
20	446253.57	1125737.77	8	bar. - bráně užív. poz.
21	446236.88	1125733.33	8	bar. - bráně užív. poz.
22	446229.47	1125728.79	8	bar. - bráně užív. poz.
23	446202.18	1125706.83	8	bar. - bráně užív. poz.
24	446194.88	1125702.34	8	bar. - bráně užív. poz.
25	446192.82	1125706.70	8	bar. - bráně užív. poz.
26	446177.03	1125698.16	8	bar. - bráně užív. poz.
27	446176.68	1125697.96	8	bar. - bráně užív. poz.
28	446130.71	1125667.94	8	bar. - bráně užív. poz.
29	446118.10	1125659.19	8	bar. - bráně užív. poz.
30	446093.09	1125634.54	8	bar. - bráně užív. poz.
31	446394.55	1125894.87	3	pl. m.
32	446148.60	1125680.34	8	kam.

Údaje o BPEJ k parcelám nového stavu dle tohoto geometrického plánu budou převzaty z RÚIAN a jsou po dobu do příslušného zápisu do katastru dostupné v aplikaci Nahlížení do KN na adrese <https://nahlizenidokn.cuzk.gov.cz> v části Informace z katastrálního území.

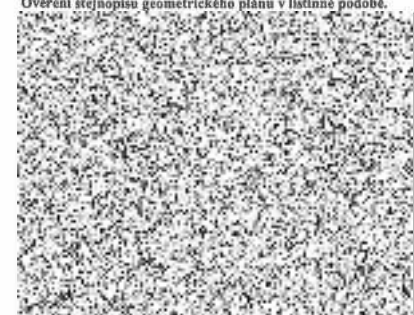
GEOMETRICKÝ PLÁN pro rozdělení pozemků	Geometrický plán ověřil autorizovaný zeměměřický inženýr:		Stejnopis ověřil autorizovaný zeměměřický inženýr:	
	Jméno, příjmení:	Ing. Tomáš Balvar	Jméno, příjmení:	Ing. Tomáš Balvar
	Číslo položky rejstříku autorizovaných zeměměřických inženýrů:	1900	Číslo položky rejstříku autorizovaných zeměměřických inženýrů:	1900
	Dne: 1. srpna 2025	Číslo: 116/2025	Dne: 8. srpna 2025	Číslo: 121/2025
Náležitostmi a přesností odpovídá právním předpisům.		Tento stejnopis odpovídá geometrickému plánu v elektronické podobě uloženému v dokumentaci katastrálního úřadu.		
Vyhotovitel: Stanislav CZERNEK Oldřichovice 702 739 61 Třinec IČO: 181 07 559	Katastrální úřad souhlasí s očíslováním parcel.		Ověření stejnopisu geometrického plánu v listinné podobě.	
Číslo plánu: 4301-42/2025	Adriana Adamiecová KÚ pro Moravskoslezský kraj KP Třinec PGP 912/2025-832 2025.08.07 08:30:30 +02'00'			
Okres: Frýdek-Místek				
Obec: Třinec				
Kat. území: Oldřichovice u Třince				
Mapový list: Jablunkov 8-2/43				
Dosavadním vlastníkům pozemků byla poskytnuta možnost seznámit se v terénu s průběhem navrhovaných nových hranic, které byly označeny předepsaným způsobem.				

VÝKAZ DOSAVADNÍHO A NOVÉHO STAVU ÚDAJŮ KATASTRU NEMOVITOSTÍ

Číslo katastrálního újevu	Dosavadní stav			Nový stav									
	Výměra parcely		Druh pozemku Způsob využití	Označení pozemku parc. číslem	Výměra parcely		Druh pozemku Způsob využití	Typ stavby Způsob využití	Způs. určení výměr	Porovnání se stavem evidence právních vztahů			
	ha	m ²			ha	m ²				Díl přechází z pozemku označeného v katastru nemovitostí	Číslo listu vlastnictví	Výměra dílu	
			ha	m ²									
372/1	30	29	zahrada	2372/1	22	68	zahrada		0	2372/1	695	22	68
				2372/5	4	44	ostat. pl. ostat. komunikace		0	2372/1	695	4	44
				2372/6	3	17	zahrada		0	2372/1	695	3	17
2377/1	46	95	travní p.	2377/1	46	55	travní p.		0	2377/1	697	46	55
				2377/5		40	ostat. pl. ostat. komunikace		0	2377/1	697		40
2380/1	8	20	travní p.	2380/1	5	25	travní p.		0	2380/1	695	5	25
				2380/4	2	95	ostat. pl. ostat. komunikace		0	2380/1	695	2	95
2381	8	85	lesní poz	2381/3	8	75	lesní poz		0	2381	695	8	75
				2381/4		10	ostat. pl. ostat. komunikace		0	2381	695		10
2384/1	9	80	travní p.	2384/1	1	43	travní p.		0	2384/1	2421	1	43
				2384/12	1	77	travní p.		0	2384/1	2421	1	77
				2384/13	3	96	ostat. pl. ostat. komunikace		0	2384/1	2421	3	96
				2384/14		12	travní p.		0	2384/1	2421		12
				2384/15	2	52	travní p.		0	2384/1	2421	2	52
2384/6	1	10	lesní poz	2384/6	1	06	lesní poz		0	2384/6	699	1	06
				2384/11	3	92	ostat. pl. ostat. komunikace		0	2384/6	699	3	92
2393/2	2	79	travní p.	2393/2	2	78	travní p.		0	2393/2	2421	2	78
				2393/5	1	04	ostat. pl. ostat. komunikace		0	2393/2	2421	1	04
2405	22	38	zahrada	2405/3	21	95	zahrada		0	2405	2421	21	95
				2405/4		37	ostat. pl. ostat. komunikace		0	2405	2421		37
				2405/5		6	ostat. pl. ostat. komunikace		0	2405	2421		6
2416	20	20	travní p.	2416/3	19	84	travní p.		0	2416	2421	19	84
				2416/4		32	ostat. pl. ostat. komunikace		0	2416	2421		32
				2416/5		4	ostat. pl. ostat. komunikace		0	2416	2421		4
2417	8	58	ostat. pl. ostat. komunikace	2417/8	2	60	ostat. pl. ostat. komunikace		0	2417	2421	2	60
				2417/9	1	01	ostat. pl. ostat. komunikace		0	2417	2421	1	01
				2417/10	1	57	ostat. pl. ostat. komunikace		0	2417	2421	1	57
				2417/11		23	ostat. pl. ostat. komunikace		0	2417	2421		23
				2417/12	2	80	ostat. pl. ostat. komunikace		0	2417	2421	2	80
				2417/13		17	ostat. pl. ostat. komunikace		0	2417	2421		17
				2417/14		20	ostat. pl. ostat. komunikace		0	2417	2421		20
2418/1	74	75	travní p.	2418/1	41	89	travní p.		0	2418/1	2421	41	89
				2418/9	1	89	travní p.		0	2418/1	2421	1	89
				2418/10	2	20	ostat. pl. ostat. komunikace		0	2418/1	2421	2	20
				2418/11	2	52	ostat. pl. ostat. komunikace		0	2418/1	2421	2	52
				2418/12	25	56	travní p.		0	2418/1	2421	25	56
				2418/13		54	ostat. pl. ostat. komunikace		0	2418/1	2421		54
				2418/14		15	travní p.		0	2418/1	2421		15
2430/2	12	99	ostat. pl. jiná plocha	2430/2	9	84	ostat. pl. jiná plocha		0	2430/2	2421	9	84
				2430/7	3	15	ostat. pl. ostat. komunikace		0	2430/2	2421	3	15
2552/1	4	05	travní p.	2552/1	4	04	travní p.		0	2552/1	445	4	04
				2552/5		65	ostat. pl. ostat. komunikace		0	2552/1	445		65
3434	13	19	ostat. pl. ostat. komunikace	3434/4	12	31	ostat. pl. ostat. komunikace		0	3434	2421	12	31
				3434/5		33	ostat. pl. ostat. komunikace		0	3434	2421		33
				3434/6		55	ostat. pl. ostat. komunikace		0	3434	2421		55
3435/2	2	83	ostat. pl. ostat. komunikace	3435/2	1	09	ostat. pl. ostat. komunikace		0	3435/2	697	1	09
				3435/13	1	03	ostat. pl. ostat. komunikace		0	3435/2	697	1	03
				3435/14		71	ostat. pl. ostat. komunikace		0	3435/2	697		71
3435/7	18		ostat. pl. ostat. komunikace	3435/7		1	ostat. pl. ostat. komunikace		0	3435/7	695		1
				3435/15		17	ostat. pl. ostat. komunikace		0	3435/7	695		17
3440	84		ostat. pl. ostat. komunikace	3440/3		83	ostat. pl. ostat. komunikace		0	3440	2421		83
				3440/4		1	ostat. pl. ostat. komunikace		0	3440	2421		1
3441/2	7	54	ostat. pl. ostat. komunikace	3441/2	2	90	ostat. pl. ostat. komunikace		0	3441/2	559	2	90
				3441/14	3	06	ostat. pl. ostat. komunikace		0	3441/2	559	3	06
				3441/15		11	ostat. pl. ostat. komunikace		0	3441/2	559		11
				3441/16	1	44	ostat. pl. ostat. komunikace		0	3441/2	559	1	44
				3441/17		3	ostat. pl. ostat. komunikace		0	3441/2	559		3
	10	63	02		10	63	02						

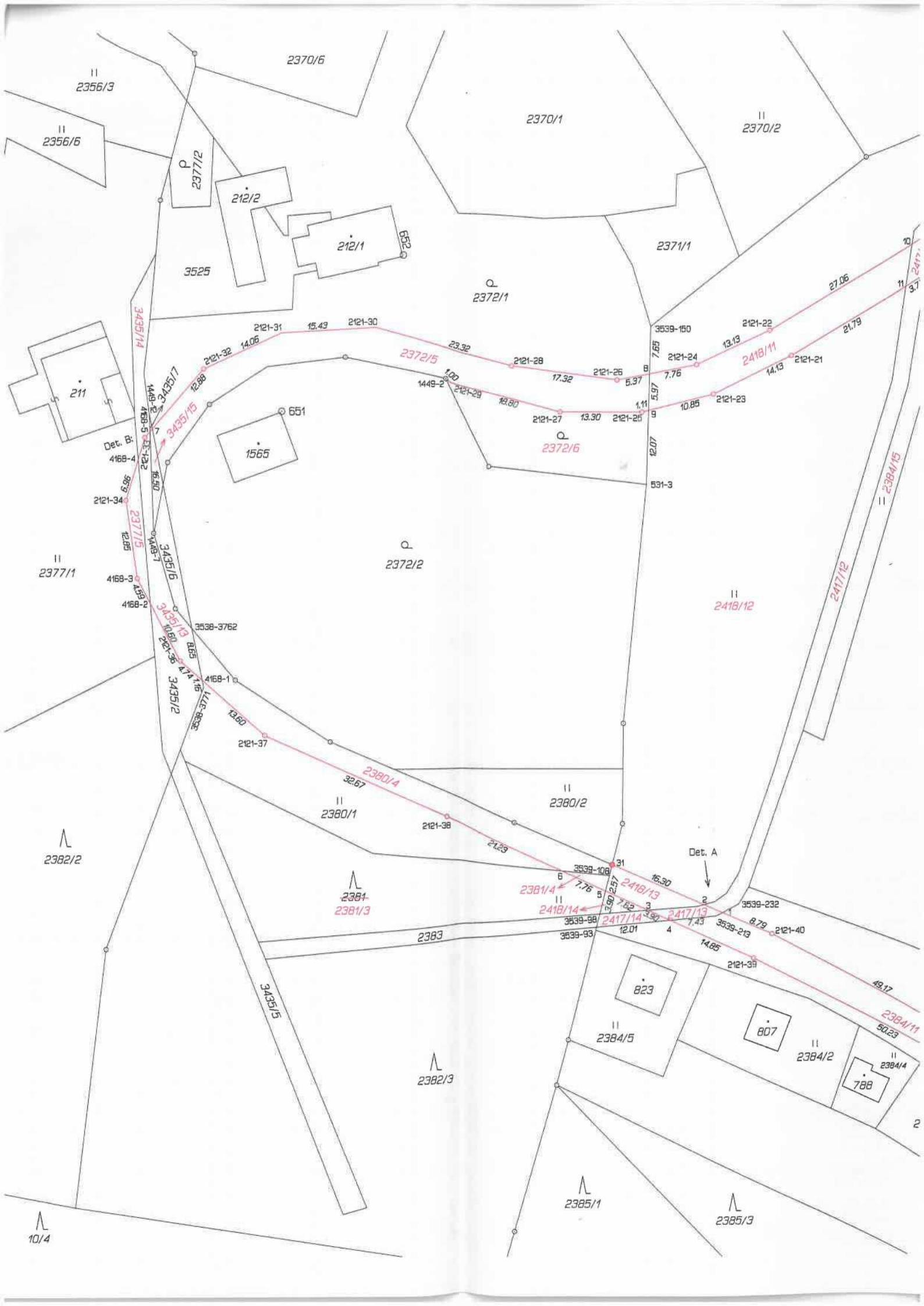

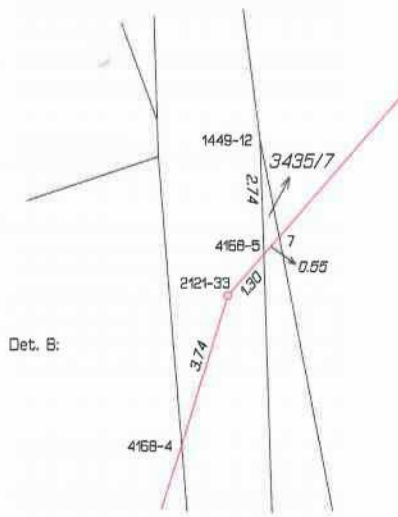
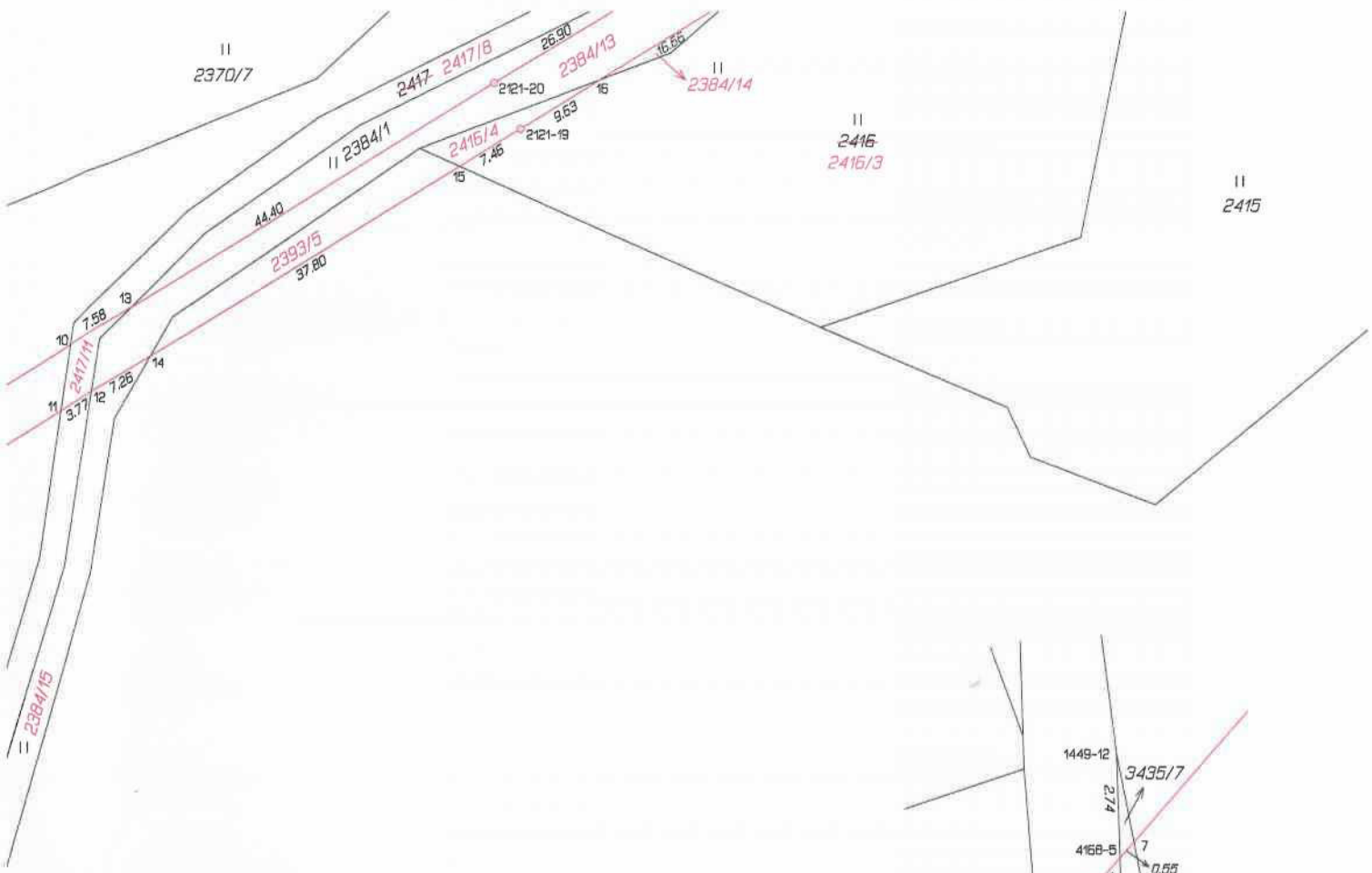

II 2393/2

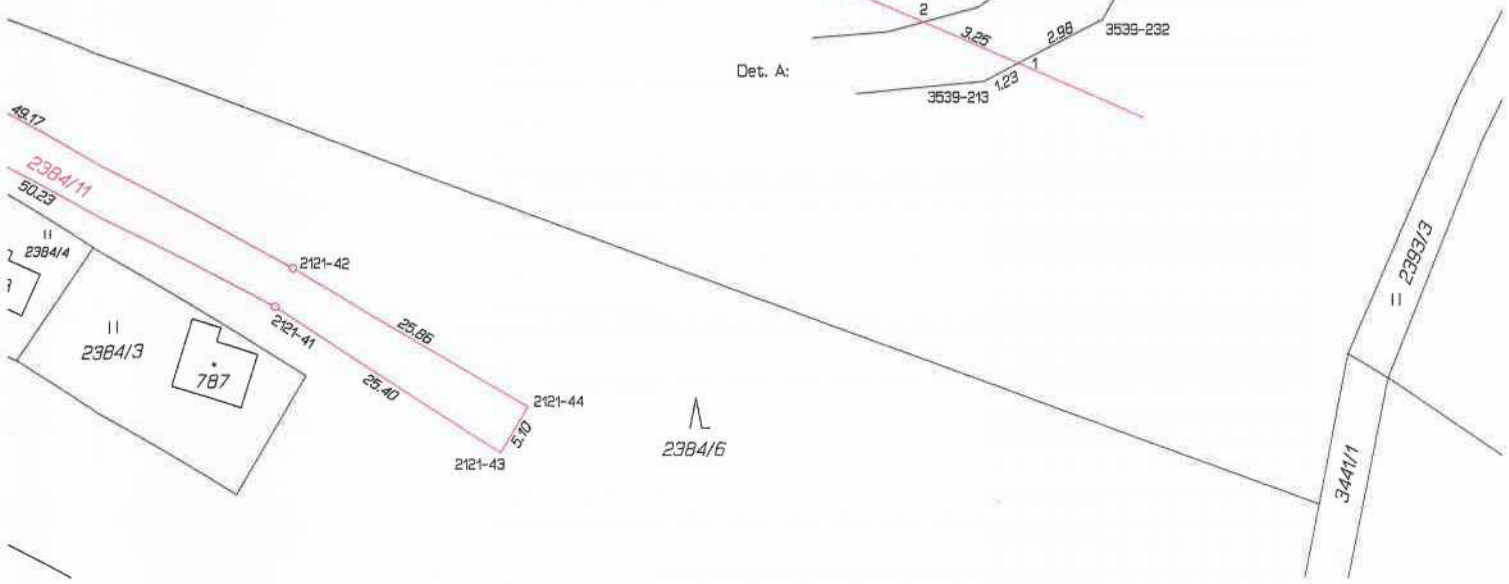
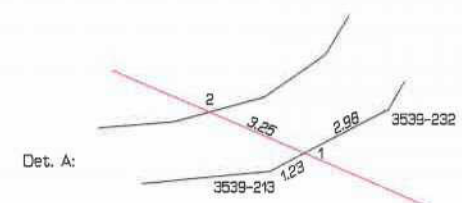



II
2552/3

II
2552/1

II
2421

2430/2

J
371

II
2418/1

II
2410

II
2370/7

II
2416
2416/3

II
2415

2393/5
37.80

2416/4
7.46

2384/14

2416/5
9.88

2384/13
15.56

2417/8
25.90

2417/9
29.22

2384/12
36.54

2418/9
36.30

2418/10
47.32

2417/10
12.69

2434/5
8.58

2418/11
4.44

2418/12
7.36

3434 3434/4

