

VÝKAZ DOSAVADNÍHO A NOVÉHO STAVU ÚDAJŮ KATASTRU NEMOVITOSTÍ

Dosavadní stav				Nový stav										
Označení pozemku parc. číslem	Výměra parcely		Druh pozemku Způsob využití	Označení pozemku parc. číslem	Výměra parcely		Druh pozemku Způsob využití	Typ stavby Způsob využití	Způs. určení výměr	Porovnání se stavem evidence právních vztahů				
	ha	m ²			ha	m ²				Díl přechází z pozemku označeného v katastru nemovitosti	Číslo listu vlastnictví	Výměra dílu ha m ²		Označení dílu
93/2										93/2	10001			
99/1										99/1	3922			
1963/3										1963/3	321			
1963/4										1963/4	10001			
1963/13										1963/13	321			
1963/97										1963/97	321			
1963/104										1963/104	3922			

Oprávněný: dle smlouvy

Druh věcného břemene: dle smlouvy

Seznam souřadnic (S-JTSK)

Číslo bodu	Souřadnice pro zápis do KN		Kód kv.	Poznámka
	Y	X		
1	497237.12	1156230.93	3	věcné břemeno
2	497237.52	1156236.97	3	věcné břemeno
3	497238.12	1156236.93	3	věcné břemeno
4	497237.69	1156230.54	3	věcné břemeno
5	497236.61	1156230.68	3	věcné břemeno
6	497236.70	1156230.06	3	věcné břemeno
7	497227.18	1156231.99	3	věcné břemeno
8	497227.14	1156231.40	3	věcné břemeno
9	497225.24	1156232.01	3	věcné břemeno
10	497225.56	1156231.41	3	věcné břemeno
11	497224.34	1156230.63	3	věcné břemeno
12	497224.99	1156230.53	3	věcné břemeno
13	497225.22	1156227.58	3	věcné břemeno
14	497225.83	1156227.85	3	věcné břemeno
15	497225.19	1156226.23	3	věcné břemeno
16	497225.78	1156226.03	3	věcné břemeno
17	497217.91	1156216.35	3	věcné břemeno
18	497218.35	1156215.93	3	věcné břemeno
19	497217.28	1156215.85	3	věcné břemeno
20	497217.45	1156215.22	3	věcné břemeno
21	497216.61	1156215.96	3	věcné břemeno
22	497216.35	1156215.39	3	věcné břemeno
23	497212.78	1156219.05	3	věcné břemeno
24	497212.39	1156218.60	3	věcné břemeno
25	497208.40	1156223.22	4	věcné břemeno
26	497208.06	1156222.71	3	věcné břemeno

Seznam souřadnic (S-JTSK)

Číslo bodu	Souřadnice pro zápis do KN		Kód kv.	Poznámka
	Y	X		
27	497202.50	1156227.80	4	věcné břemeno
28	497202.95	1156226.70	3	věcné břemeno
29	497190.21	1156235.53	3	věcné břemeno
30	497188.68	1156236.46	3	věcné břemeno
31	497187.78	1156237.07	3	věcné břemeno
32	497188.39	1156237.06	4	věcné břemeno
33	497188.12	1156236.47	3	věcné břemeno
34	497187.15	1156236.00	3	věcné břemeno
35	497187.81	1156235.94	3	věcné břemeno
36	497187.63	1156234.69	3	věcné břemeno
37	497188.15	1156235.02	3	věcné břemeno
38	497188.45	1156233.89	4	věcné břemeno
39	497188.84	1156234.36	4	věcné břemeno
41	497207.61	1156223.83	4	průsečík
42	497207.19	1156223.39	4	průsečík
43	497213.44	1156217.75	4	průsečík
44	497213.78	1156218.25	4	průsečík
45	497225.15	1156225.17	4	průsečík
46	497225.09	1156228.01	4	průsečík
47	497225.68	1156228.31	4	průsečík
48	497226.06	1156231.41	4	průsečík
49	497226.14	1156232.01	4	průsečík
50	497228.21	1156231.85	3	průsečík
51	497228.11	1156231.26	3	průsečík
52	497235.90	1156230.17	4	průsečík
53	497236.01	1156230.76	4	průsečík

**GEOMETRICKÝ PLÁN
pro**

vymezení rozsahu věcného břemene k části pozemku

Geometrický plán ověřil autorizovaný zeměměřický inženýr:

Jméno, příjmení:	Ing. Martin Trčálek	
Číslo položky rejstříku autorizovaných zeměměřických inženýrů:	2617	
Dne:	6. března 2025	Číslo: 142/2025

Náležitosti a přesnosti odpovídá právním předpisům.

Stejnopis ověřil autorizovaný zeměměřický inženýr:

Vyhotovitel: _____

reel.

Číslo plán: _____

Okres: _____

Obec: _____

Kat. území: _____

Mapový list: _____

Dosavadním seznamit se v kterých byly označeny předepsaným způsobem:

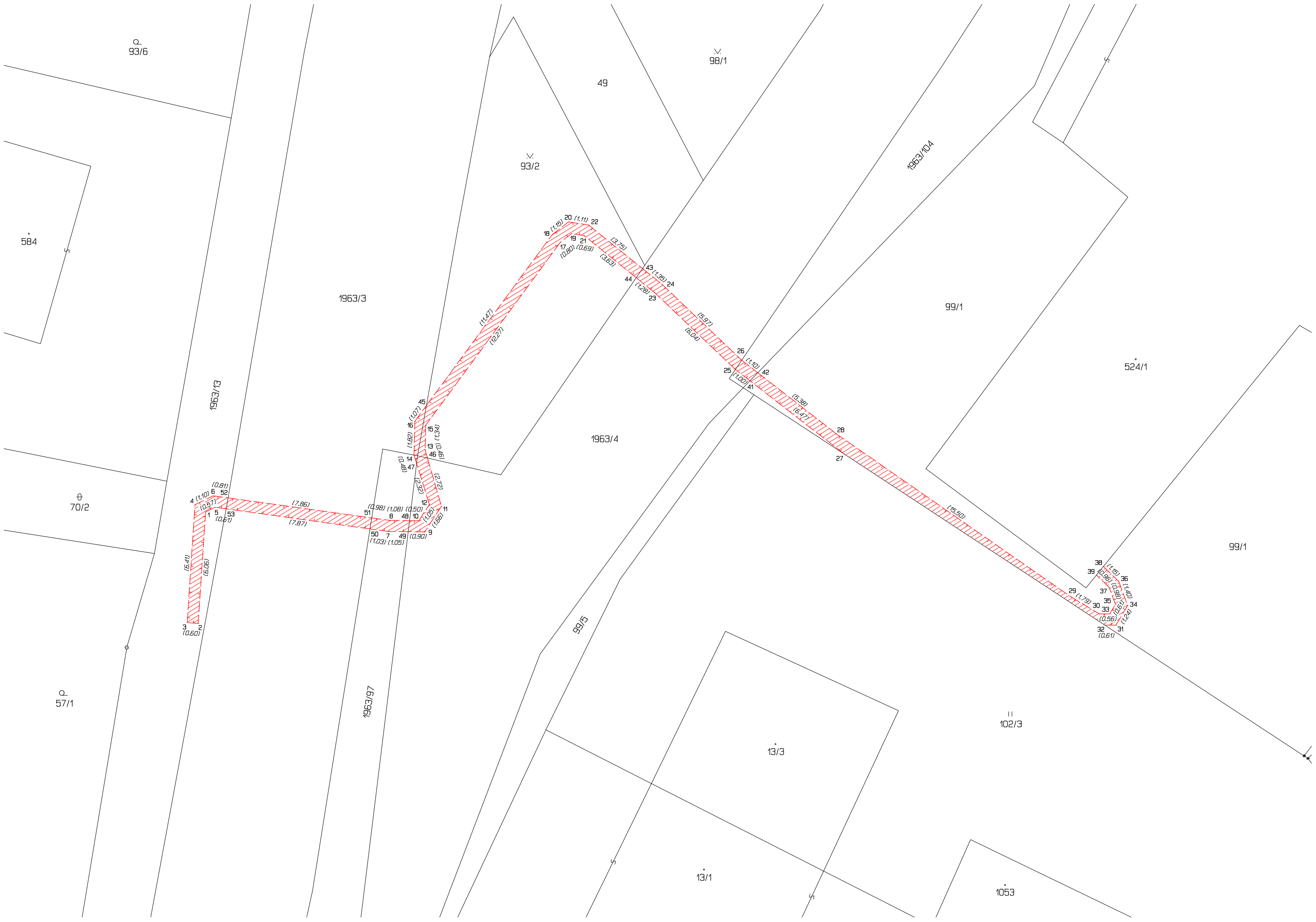

Q
93/6

V
98/1

49

V
93/2

1963/104

584

1963/3

99/1

524/1

1963/13

1963/4

Q
70/2

99/1

4 (1.10) 52 (0.81)

1 5 (0.57) 53 (0.67)

(7.86)

(7.87)

(0.98) (1.08) (0.50)

50 7 49 (1.03) (1.05)

(1.02)

(1.66)

(1.82) 45 (1.07)

46 (1.34)

47 (1.34)

48 (1.07)

49 (2.32)

50 (2.72)

51 (1.02)

52 (1.02)

53 (1.66)

54 (1.02)

55 (1.02)

56 (1.02)

57 (1.02)

58 (1.02)

59 (1.02)

60 (1.02)

61 (1.02)

62 (1.02)

63 (1.02)

64 (1.02)

65 (1.02)

66 (1.02)

67 (1.02)

68 (1.02)

69 (1.02)

70 (1.02)

71 (1.02)

72 (1.02)

18 (1.15)

19 (0.80) (0.69)

20 (1.11)

21 (2.79)

22 (2.63)

23 (1.28)

24 (1.28)

25 (1.28)

26 (1.28)

27 (1.28)

28 (1.28)

29 (1.28)

30 (1.28)

31 (1.28)

32 (1.28)

33 (1.28)

34 (1.28)

35 (1.28)

36 (1.28)

37 (1.28)

38 (1.28)

39 (1.28)

40 (1.28)

41 (1.28)

42 (1.28)

43 (1.28)

44 (1.28)

45 (1.28)

46 (1.28)

47 (1.28)

48 (1.28)

49 (1.28)

50 (1.28)

51 (1.28)

52 (1.28)

53 (1.28)

54 (1.28)

55 (1.28)

13/3

102/3

Q
57/1

1053

13/1