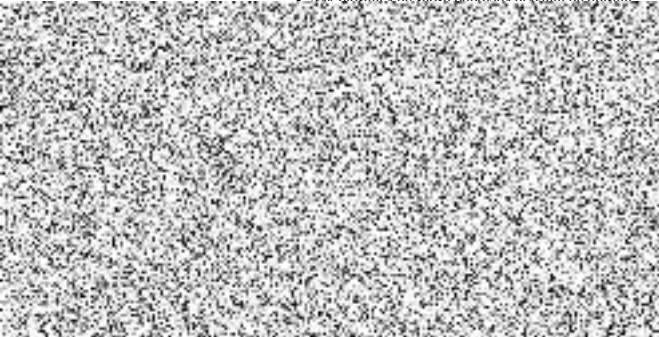

**VÝKAZ DOSAVADNÍHO A NOVÉHO STAVU ÚDAJŮ KATASTRU NEMOVITOSTÍ**

Dosavadní stav			Nový stav														
Označení pozemku parc. číslem	Výměra parcely		Druh pozemku	Označení pozemku parc. číslem	Výměra parcely		Druh pozemku	Typ stavby	Způsob využití	Způsob využití	Způsob určení výměr	Porovnání se stavem evidence právních vztahů					
	ha	m <sup>2</sup>			Způsob využití	ha						m <sup>2</sup>	Způsob využití	Způsob využití	Díl přechází z pozemku označeného v katastru nemovitostí	Číslo listu vlastnictví	Výměra dílu
												katastru nemovitostí	drívější poz. evidenci		ha	m <sup>2</sup>	
460/1												460/1		10001			
460/7												460/7		10965			
460/8												460/8		10001			

Oprávněný: dle smlouvy

Druh věcného břemene: dle smlouvy

<p><b>GEOMETRICKÝ PLÁN pro</b> vymezení rozsahu věcného břemene k části pozemku</p>	Geometrický plán ověřil autorizovaný zeměměřický inženýr:		Stejně ověřil autorizovaný zeměměřický inženýr:	
	Jméno, příjmení: <b>Ing. Martin Trčálek</b>			
	Číslo položky rejstříku autorizovaných zeměměřických inženýrů: <b>2617</b>			
	Dne: <b>18. února 2025</b> Číslo: <b>30/2025</b>			
Nálezitostmi a přesností odpovídá právním předpisům				
Vyhotovitel:				parcel.
Číslo plánu:				
Okres:				
Obec:				
Kat. území:				
Mapový list:				
Dosavadním vln. seznámit se v ter. které byly označeny předepsaným způsobem:				

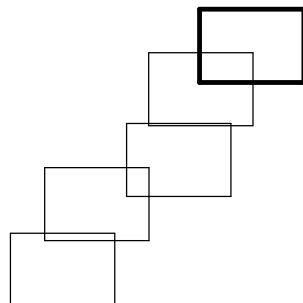
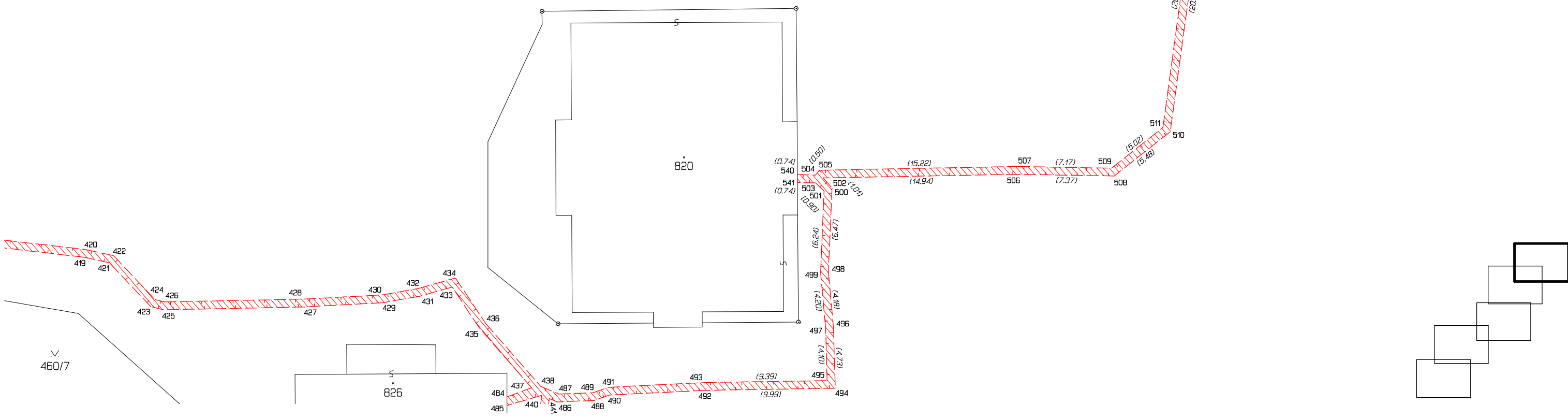



824  
825

460/1

460/8

820

460/8

460/7

828

826

834

460/8

829

835

839

460/55

460/53

745-1061

745-277

745-236

745-236

357  
354

384 (3.93) 386  
383 (3.36) 385  
382  
381  
380 378  
379 388  
377 375 387  
376 373  
427-2 (2.82) 371  
374 (1.10) 372  
370 (10.78)  
368 (4.38)  
366 (4.80)  
365 (4.92)  
364  
390 (4.44) 391  
392 362  
393 (5.12)  
394 (8.38) (8.38)  
395 (3.80) 395 359  
396 (10.20) (10.88)  
397 (3.87) 360  
358 (3.89)  
356 (16.86) (20.46)

416 (0.78) 418 (3.21)  
414 (0.32) 417 (8.83)  
415 (8.84)  
413 (2.88)  
412 (5.19)  
411 (1.47)  
410 (0.66) 409 (1.17)  
408 (0.88) 407 (2.09) (0.98)  
406 (1.76) 620  
405 (4.74) 621  
404 (0.97) (2.46)  
403 (10.78) 618 (4.82)  
402 (0.83) (2.23)  
401 (0.83) (2.23)  
619 (1.76) 620

420 (2.16) 422 (4.64)  
419 (1.95) 421 (4.64)  
423 (1.07) 425 (10.76)  
427 (6.05) 428 (6.00)  
429 (2.88) 430 (2.81)  
431 (2.58) 432 (2.98)  
433 (3.76) 434 (4.16)

435 (6.09) 436 (6.42)  
437 (2.11) 438 (1.51)  
439 (2.86) (2.71) 440 (0.68) 486 (2.64) (1.20)  
441 (1.31) 442 (2.86) (1.20) 487 489 491 (7.44) 493  
443 (1.31) 444 (8.21) (3.57) 488 490 (7.34) 492  
445 (2.53) (2.53) 446 (8.21) (3.57)  
447 (1.15) 448 (0.94) (1.18)  
449 (0.95) (1.20) 450 (0.80) (1.48)  
451 (1.20) (1.20) 452 (1.89) (1.89)  
453 (1.12) 454 (3.70) 455 (1.12)

456 (3.97) 457 (3.16)  
458 (2.81) 459 (5.67)  
460 (5.74) 461 (5.74)  
462 (5.94) 463 (6.70)  
464 (5.12) 465 (6.70)

466 (10.00) 467 (5.97) 468 (5.66) 469 (5.66)  
470 (1.1) 471 (4.26) 472 (4.36) 473 (1.86) 474 (4.07) 475 (4.58) 476 (2.26) 477 (1.86) 478  
479 (1.1) 480 (4.26) 481 (1.1) 482 (4.26) 483 (1.1) 484 (4.26) 485 (1.1) 486 (4.26) 487 (1.1) 488 (4.26) 489 (1.1) 490 (4.26) 491 (1.1) 492 (4.26) 493 (1.1) 494 (4.26) 495 (1.1) 496 (4.26) 497 (1.1) 498 (4.26) 499 (1.1) 500 (4.26)



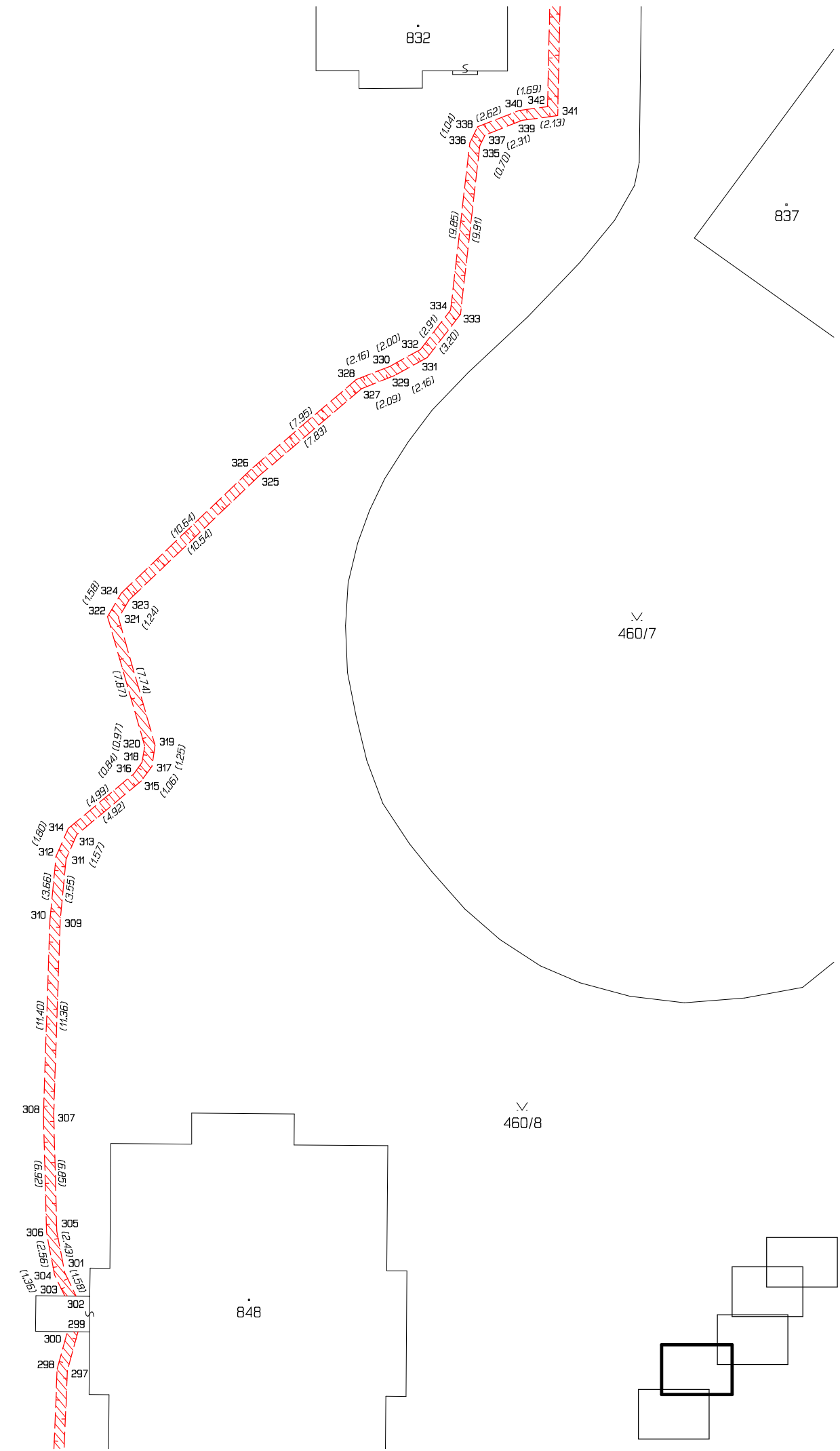
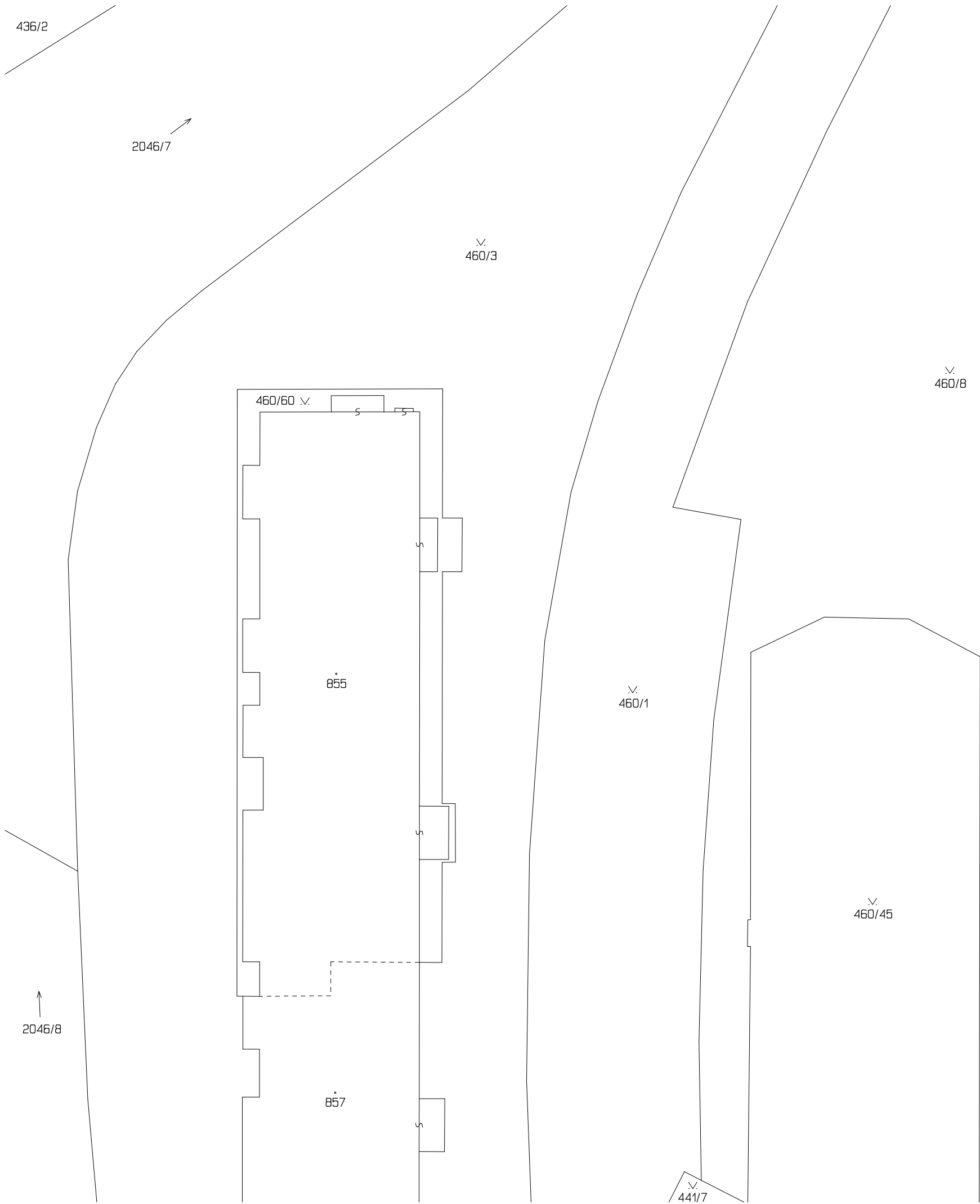



Seznam souřadnic (S-JTSK)				
Číslo bodu	Souřadnice pro zápis do KN		Kód kv.	Poznámka
	Y	X		
427-2	496762.94	1155528.97	4	věcné břemeno
745-236	496761.39	1155542.11	6	věcné břemeno
745-256	496787.66	1155578.10	6	věcné břemeno
745-266	496799.59	1155594.56	6	věcné břemeno
745-277	496776.52	1155560.73	6	věcné břemeno
745-318	496808.20	1155631.25	6	věcné břemeno
745-375	496749.77	1155650.04	6	věcné břemeno
745-406	496730.28	1155627.95	6	věcné břemeno
745-1061	496697.27	1155583.40	6	věcné břemeno
1107-930	496684.82	1155582.66	6	věcné břemeno
291	496836.69	1155725.59	3	věcné břemeno
292	496837.06	1155725.12	3	věcné břemeno
293	496835.89	1155724.89	3	věcné břemeno
294	496836.40	1155724.54	3	věcné břemeno
295	496835.54	1155723.98	3	věcné břemeno
296	496836.13	1155723.85	3	věcné břemeno
297	496835.16	1155714.89	3	věcné břemeno
298	496835.76	1155714.80	3	věcné břemeno
299	496834.54	1155712.62	4	věcné břemeno
300	496835.16	1155712.62	4	věcné břemeno
301	496835.34	1155709.12	3	věcné břemeno
302	496834.66	1155710.54	4	věcné břemeno
303	496835.33	1155710.54	4	věcné břemeno
304	496835.91	1155709.31	3	věcné břemeno
305	496835.79	1155706.73	3	věcné břemeno
306	496836.39	1155706.79	3	věcné břemeno
307	496835.97	1155699.88	3	věcné břemeno
308	496836.57	1155699.88	3	věcné břemeno
309	496835.58	1155688.52	3	věcné břemeno
310	496836.18	1155688.48	3	věcné břemeno
311	496835.25	1155684.99	3	věcné břemeno
312	496835.83	1155684.84	3	věcné břemeno
313	496834.62	1155683.56	3	věcné břemeno
314	496835.11	1155683.18	3	věcné břemeno
315	496830.84	1155680.41	3	věcné břemeno
316	496831.28	1155679.99	3	věcné břemeno
317	496830.22	1155679.55	3	věcné břemeno
318	496830.79	1155679.32	3	věcné břemeno
319	496830.03	1155678.32	3	věcné břemeno
320	496830.65	1155678.36	3	věcné břemeno
321	496832.17	1155670.88	3	věcné břemeno
322	496832.82	1155670.79	3	věcné břemeno
323	496831.54	1155669.81	3	věcné břemeno
324	496832.01	1155669.43	3	věcné břemeno
325	496823.91	1155662.54	3	věcné břemeno
326	496824.31	1155662.09	3	věcné břemeno
327	496817.95	1155657.46	3	věcné břemeno
328	496818.26	1155656.94	3	věcné břemeno
329	496816.00	1155656.69	3	věcné břemeno
330	496816.26	1155656.14	3	věcné břemeno
331	496814.10	1155655.65	3	věcné břemeno
332	496814.50	1155655.18	3	věcné břemeno
333	496812.16	1155653.10	3	věcné břemeno
334	496812.73	1155652.87	3	věcné břemeno
335	496811.02	1155643.26	3	věcné břemeno
336	496811.61	1155643.09	3	věcné břemeno
337	496810.72	1155642.63	3	věcné břemeno
338	496811.16	1155642.15	3	věcné břemeno
339	496808.57	1155641.78	3	věcné břemeno
340	496808.73	1155641.20	3	věcné břemeno
341	496806.46	1155641.50	3	věcné břemeno
342	496807.05	1155640.97	3	věcné břemeno
343	496806.24	1155631.01	3	věcné břemeno
344	496806.85	1155631.30	3	věcné břemeno
345	496809.40	1155630.66	6	věcné břemeno
346	496806.83	1155630.70	3	věcné břemeno
347	496805.94	1155613.68	3	věcné břemeno
348	496806.54	1155613.57	3	věcné břemeno
349	496804.86	1155610.94	3	věcné břemeno
350	496805.58	1155611.15	3	věcné břemeno
351	496804.43	1155608.87	3	věcné břemeno
352	496805.39	1155610.56	3	věcné břemeno
353	496805.00	1155608.62	3	věcné břemeno
354	496796.19	1155597.09	3	věcné břemeno
355	496796.84	1155596.96	3	věcné břemeno
356	496783.98	1155580.67	3	věcné břemeno
357	496796.49	1155596.48	3	věcné břemeno
358	496784.63	1155580.55	3	věcné břemeno
359	496777.62	1155571.83	3	věcné břemeno
360	496784.28	1155580.06	3	věcné břemeno
362	496772.10	1155564.75	3	věcné břemeno

Seznam souřadnic (S-JTSK)				
Číslo bodu	Souřadnice pro zápis do KN		Kód kv.	Poznámka
	Y	X		
364	496758.11	1155544.83	3	věcné břemeno
365	496758.77	1155544.73	3	věcné břemeno
366	496751.94	1155536.67	3	věcné břemeno
367	496758.41	1155544.24	3	věcné břemeno
368	496752.44	1155536.33	3	věcné břemeno
370	496750.22	1155532.56	3	věcné břemeno
371	496760.52	1155531.50	3	věcné břemeno
372	496760.82	1155532.09	3	věcné břemeno
373	496762.01	1155529.08	4	věcné břemeno
374	496761.50	1155531.23	3	věcné břemeno
375	496764.11	1155525.30	3	věcné břemeno
376	496762.94	1155527.40	4	věcné břemeno
377	496764.89	1155525.15	3	věcné břemeno
378	496765.44	1155522.53	3	věcné břemeno
379	496764.43	1155524.71	3	věcné břemeno
380	496766.04	1155522.67	3	věcné břemeno
381	496765.66	1155516.45	3	věcné břemeno
382	496766.26	1155516.45	3	věcné břemeno
383	496765.18	1155505.54	3	věcné břemeno
384	496765.76	1155504.93	3	věcné břemeno
385	496761.82	1155505.58	4	věcné břemeno
386	496761.83	1155504.98	4	věcné břemeno
387	496762.95	1155525.28	4	věcné břemeno
388	496762.95	1155524.68	4	věcné břemeno
389	496762.81	1155541.92	6	věcné břemeno
390	496775.26	1155561.12	6	věcné břemeno
391	496772.37	1155564.10	3	věcné břemeno
392	496772.74	1155564.59	3	věcné břemeno
393	496781.55	1155567.63	6	věcné břemeno
394	496777.89	1155571.21	3	věcné břemeno
395	496778.27	1155571.72	3	věcné břemeno
396	496781.35	1155569.50	6	věcné břemeno
397	496787.29	1155577.63	6	věcné břemeno
398	496800.20	1155593.22	6	věcné břemeno
399	496809.40	1155610.52	6	věcné břemeno
400	496809.40	1155611.12	6	věcné břemeno
401	496748.72	1155532.29	3	věcné břemeno
402	496749.51	1155532.53	3	věcné břemeno
403	496749.75	1155531.98	3	věcné břemeno
404	496748.82	1155531.69	3	věcné břemeno
405	496739.66	1155532.02	3	věcné břemeno
406	496739.79	1155531.42	3	věcné břemeno
407	496738.75	1155531.66	3	věcné břemeno
408	496739.17	1155531.18	3	věcné břemeno
409	496738.17	1155530.64	3	věcné břemeno
410	496738.73	1155530.41	3	věcné břemeno
411	496737.76	1155529.24	3	věcné břemeno
412	496738.35	1155529.12	3	věcné břemeno
413	496737.28	1155524.20	3	věcné břemeno
414	496737.86	1155523.96	3	věcné břemeno
415	496737.13	1155524.03	3	věcné břemeno
416	496737.37	1155523.38	3	věcné břemeno
417	496734.29	1155524.51	3	věcné břemeno
418	496734.20	1155523.91	3	věcné břemeno
419	496725.52	1155525.53	3	věcné břemeno
420	496725.42	1155524.93	3	věcné břemeno
421	496723.62	1155525.95	3	věcné břemeno
422	496723.31	1155525.40	3	věcné břemeno
423	496720.44	1155529.31	3	věcné břemeno
424	496720.13	1155528.77	3	věcné břemeno
425	496719.46	1155529.54	3	věcné břemeno
426	496719.39	1155528.94	3	věcné břemeno
427	496708.69	1155529.33	3	věcné břemeno
428	496708.72	1155528.73	3	věcné břemeno
429	496702.66	1155529.00	3	věcné břemeno
430	496702.72	1155528.40	3	věcné břemeno
431	496699.82	1155528.50	3	věcné břemeno
432	496699.95	1155527.92	3	věcné břemeno
433	496697.34	1155527.80	3	věcné břemeno
434	496697.08	1155527.11	3	věcné břemeno
435	496695.26	1155530.94	3	věcné břemeno
436	496694.78	1155530.57	3	věcné břemeno
437	496691.25	1155535.52	3	věcné břemeno
438	496690.55	1155535.40	3	věcné břemeno
439	496690.59	1155537.31	3	věcné břemeno
440	496690.48	1155536.10	3	věcné břemeno
441	496689.90	1155536.35	3	věcné břemeno
442	496689.99	1155537.28	3	věcné břemeno
443	496690.34	1155538.59	3	věcné břemeno
444	496689.74	1155538.53	3	věcné břemeno

Seznam souřadnic (S-JTSK)				
Číslo bodu	Souřadnice pro zápis do KN		Kód kv.	Poznámka
	Y	X		
445	496690.33	1155541.12	3	věcné břemeno
446	496689.73	1155541.49	3	věcné břemeno
447	496690.33	1155548.13	3	věcné břemeno
448	496690.33	1155541.84	3	věcné břemeno
449	496689.73	1155548.16	3	věcné břemeno
450	496691.12	1155556.53	3	věcné břemeno
451	496690.53	1155556.67	3	věcné břemeno
452	496691.66	1155557.87	3	věcné břemeno
453	496691.16	1155558.24	3	věcné břemeno
454	496692.27	1155558.39	3	věcné břemeno
455	496692.01	1155558.95	3	věcné břemeno
456	496696.17	1155559.15	3	věcné břemeno
457	496695.64	1155559.66	3	věcné břemeno
458	496696.62	1155562.28	3	věcné břemeno
459	496696.04	1155562.44	3	věcné břemeno
460	496698.82	1155567.51	3	věcné břemeno
461	496698.26	1155567.73	3	věcné břemeno
462	496701.97	1155575.87	3	věcné břemeno
463	496701.34	1155575.91	3	věcné břemeno
464	496701.73	1155576.89	3	věcné břemeno
465	496701.17	1155576.68	3	věcné břemeno
466	496696.00	1155587.65	3	věcné břemeno
467	496689.99	1155585.53	3	věcné břemeno
468	496695.46	1155587.93	3	věcné břemeno
469	496695.51	1155587.29	3	věcné břemeno
470	496690.33	1155585.02	3	věcné břemeno
471	496688.74	1155584.33	3	věcné břemeno
472	496689.07	1155583.82	3	věcné břemeno
473	496679.10	1155580.32	3	věcné břemeno
474	496682.85	1155581.88	6	věcné břemeno
475	496683.08	1155581.33	6	věcné břemeno
476	496678.86	1155579.57	3	věcné břemeno
477	496678.21	1155581.73	6	věcné břemeno
478	496677.66	1155581.48	6	věcné břemeno
479	496685.05	1155582.14	6	věcné břemeno
480	496691.49	1155540.89	3	věcné břemeno
481	496691.51	1155542.05	3	věcné břemeno
482	496692.43	1155540.88	3	věcné břemeno
483	496692.46	1155542.03	3	věcné břemeno
484	496693.23	1155536.26	6	věcné břemeno