

OBJEDNÁVKA Č. 98/2026/KS/LaJ

Objednatel

Město Bílovec

Slezské náměstí 1/1

74301 BÍLOVEC 1

IČ: 00297755, DIČ: CZ00297755

Bank. spojení: [REDACTED]

NAŠE ZN: MBC/11780/26/KS/LaJ 54/2026

VYŘIZUJE: [REDACTED]

TEL.: [REDACTED]

E-MAIL: [REDACTED]

Datum: 06.05.2026

Na faktuře uvádějte vždy
č. objednávky

Zhotovitel:

Okna Triogas, s.r.o.

Poláškova 32

757 01 Valašské Meziříčí 1

IČO: 27788423

Termín plnění: 26.06.2026

Místo plnění: Slezské náměstí 16, Bílovec (nebyt), boční fasáda

Objednáváme u Vás:

výrobu, dodávku, montáž dřevěných vchodových dveří z euro profilů a 3 ks výkladců s otevíravými světlíky vč. demontáže a likvidace starých výplní a nezbytných zednických prací dle cenové nabídky. Finální nátěr výrobků bude proveden v matném nebo polomatném nátěru v odsouhlaseném odstínu.

Celková hodnota objednávky (bez DPH): 146 231,65 Kč

Celková hodnota objednávky (s DPH): 176 940,30 Kč

Nedílnou součástí objednávky jsou všeobecné podmínky na druhé straně této objednávky.

Zhotovitel akceptoval tuto objednávku a zavazuje se k plnění dle podmínek v nich stanovených.

Za objednatele:

Tel.:

Datum.: 06.05.2026

Za zhotovitele:

Tel.:

Datum.: 12.5.2026

Digitálně podepsal

Datum: 2026.05.06
16:43:40 +02'00'

Digitálně podepsal

Datum: 2026.05.06
16:43:57 +02'00'

Limitovaný příslib č. 30/9003/2026

V souladu se zákonem č. 320/2001 Sb. byla provedena
předběžná řídicí kontrola před vznikem závazku.

Příkazce operace: [REDACTED]

Datum a podpis: 06.05.2026

Správce rozpočtu: [REDACTED]

Datum a podpis: 06.05.2026

MĚSTSKÝ ÚŘAD BÍLOVEC		Uklad znak:
Došlo: 05.05.2026		Listů:
Č.j.: MBC/12409/26/KS/LA		Příloh:
R:	Převzal:	

Údaje o společnosti:

OKNA Triogas s.r.o.

DIČ: CZ27788423

Adresa:

Křížná 184/36

757 01 Valašské Meziříčí

Česká republika

tel.: [redacted]

[redacted]

email: [redacted]

Kontaktní údaje:

[redacted]

tel.: + [redacted]

email: [redacted]

Nabídka WEB/26/0059306 05/05/2026

Váše reference : Městský úřad Bílovec Slezské náměstí 16 vchod nebyt

Informace

Vaše reakce na nabídku je prvním krokem k nalezení optimálního cenového a technického řešení.

Nabídka je předběžná. Pokud hledáte okna v jiné cenové relaci, nebo s jinými parametry, neváhejte nás kontaktovat a my Vám dle požadavků najdeme vhodné řešení.

Poradenství

Standardem jsou u nás telefonické, nebo osobní konzultace v showroomech. Je taky možná návštěva technika přímo na místě realizace.

Objednávka zakázky

Zakázku lze objednat sepsáním smlouvy na pobočce, nebo elektronicky emailem. Smlouva obsahuje mimo jiné specifikaci výrobků, termín realizace, záruky a informace o platebních podmínkách.

Cenová nabídka je platná 14 dnů od tisku, či zaslání nabídky, po této lhůtě je nutné kontaktovat pobočku.

Stínicí technika a doplňky k oknům

- předokenní žaluzie, screenové rolety a hliníkové rolety (motorické, nebo manuální ovládání)
- okenní a dveřní sítě, plísť sítě, rolovací sítě, sítě integrované do boxu předokenního stínění
- parapety
- vnitřní žaluzie a roletky

Bohatá příplatková výbava oken

Skruté panty - designově atraktivní / vyšší bezpečnostní třídy RC1 a RC2 / bezpečnostní, protisluneční a jiná speciální skla / integrované elektronické zabezpečení oken / řízené polohování ventilace / výběr klik / různé typy ornamentních skel / ... a mnoho dalšího

Demontáž oken – vybourání původních oken, vysazení křidel a vyřezání rámu

Montáž oken a dveří – osazení a vyvážení nových oken a dveří, zapění PUR pěnou. Montáž parapěsek není součástí montáže. V případě, že parapěsky budou požadovány, tak jsou ceněny individuálně dle stavu ostění.

Zednické zapravení vnitřní – jedná se o opravu původního ostění z vnitřní strany, včetně finálního zapravení. Zapravení neobsahuje výmalbu vnitřního ostění. Přesný způsob provedení zednických prací lze dohodnout s technikem.

Cenová nabídka je vytvořena na výslovnou žádost zákazníka. Z tohoto důvodu zákazník souhlasí se zpracováním poskytnutých osobních údajů (GDPR), bez kterých není možno cenovou nabídku zpracovat.

Dveře 001	Množství: 1	System: Naturo 80 standard	Barva: Borovice Lita
-----------	-------------	----------------------------	----------------------

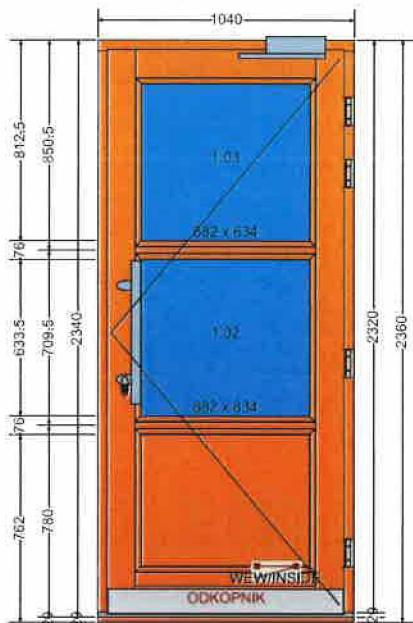

Vnitřní pohled

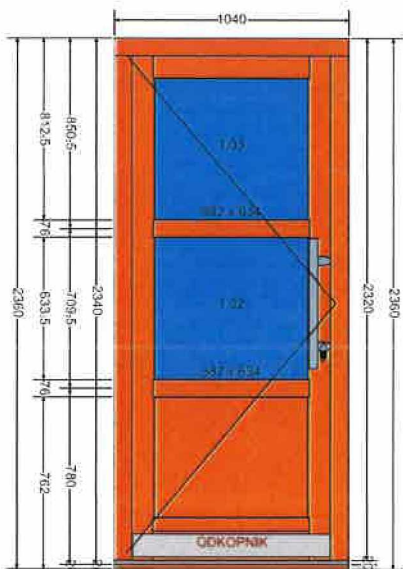

Vnější pohled

dveře	
Finishing	**GRUPA 2** Lazur: Stara Sosna (Old Pine)
Rám	Frame STD
Konfigurace zdi	Standard
Rozměry	1040 mm x 2340 mm
Typ profilu	Standard
PODRÍZNUŤ ZVENKU	none
PODRÍZNUŤ UVNITŘ	none
AUTOMATICKÝ VÝBĚR BARVY TESNĚNÍ	Ano
Barva těsnění	Černý
AUTOMATICKÁ BARVA SILIKONU	Ano
Barva silikonu	colorless
Okapnice venkovní	none
Dveřní práh	Threshold GU 20mm
Threshold thickness	20 mm
Náklížky	Pod: Extension (Not deduced)
MONTÁŽ VE VYROBĚ	Ano
Height	20 mm
Glazing required	4th/14Ar/4/14Ar/4th [Ug=0.6] Rw=32dB (40mm)
Zasklívací lišta	Lišta STD
Křídlo	dveřní křídlo + práh
Zasklívací lišta	Lišta STD
Ocelové překrytí pro okopávací desku 100 mm	Both sides
Kování	Otevírací -dveřní kování
Rozvora	GU MR2 (3-point)
Vnitřní strana	Madlo
Barva kliky/madla/rozety - vnitřní strana	INOX
Typ madla na vnitřní straně	P45 (A=380mm L=580)
Rozeta vkladki wewnetrznej	Ano
Kolor rozety wewnetrznej	INOX
Venkovní strana	Madlo
Barva kliky/madla/rozety - venkovní strana	INOX
Typ madla z venkovní strany	P45 (A=380mm L=580)
Rozeta vkladki zewnetrznej	Ano
Kolor rozety zewnetrznej	INOX
Frezowanie trzpnia klamki	Brak frezowania pod trzpien
Milling for sign holes	Brak otworów na szyld
Množství pantů	x4
Panty	Rolnickový pant SFS
Barva pantů	Edelstahl (INOX)
Symetrické rozmístění závěsů	ne
Samozavírač	OTS 440 s aretací
Barva samozavírače	Stříbrná
Vložka zámku special	SKG ** třída D
Milling of the lock cylinder	Double-sided cylinder

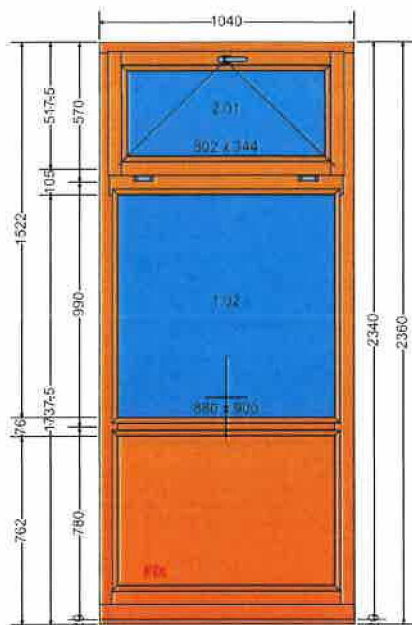

Vnitřní pohled

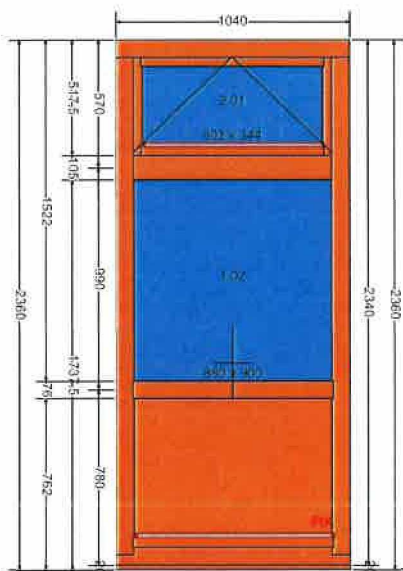

Vnější pohled

vykladce		
Finishing	**GRUPA 2** Lazur: Stara Sosna (Old Pine)	
Rám	Zárubeň pro variabilní falc	
Rozměry	1040 mm x 2340 mm	
Typ profilu	Standard	
PODŘÍZNUTÍ ZVENKU	none	
PODŘÍZNUTÍ UVNITŘ	none	
Custom cut for the client	ne	
AUTOMATICKÝ VÝBĚR BARVY TĚSNĚNÍ	Ano	
Barva těsnění	Černý	
AUTOMATICKÁ BARVA SILIKONU		
Ano		
Barva silikonu	colorless	
Okapnice venkovní	Hliníková	
VOLBA POZICE OKAPNÍČKY	Glazing rebate drip cap	
AUTOMATICKÁ BARVA HLINÍKOVÉ OKAPNÍČKY	Ano	
BARVA HLINÍKOVÉ OKAPNÍČKY	Stříbrný	
Barva krytek okapnice křídel	Silver	
1	Pod: Extension (Not deduced)	
MONTÁŽ VE VÝROBĚ	Ano	
Height	20 mm	
2	To the right: spoj obce pero (Not deduced)	
MONTÁŽ VE VÝROBĚ	ne	
Příčka	Sloupek pro variabilní falc	
Glazing required	4th/14Ar/4/14Ar/4th [Ug=0.6] Rw=32dB (40mm)	
Zasklívací lišta	Lišta STD	
Křídlo 1	Fix in frame	
Zasklívací lišta	Lišta STD	
Dodatečně soky ze spodní strany	Ano	
Kolik sokelů dole	1	
VÁL'ka soklu dole	78	
Kování	Fix	
Panel 1.01	Hladký panel pro dřevěnou stolárnu 44 mm	
Příčka	Konstrukční mřížka 76mm	
Křídlo 2	okenní křídlo	
Zasklívací lišta	Lišta STD	
Kování	sklopné - ROTO NX	
Úroveň zabezpečení kování	Standardní	
AUTOMATICKÁ VOLBA BARVY KRYTŮ	ne	
Barva krytek	Stříbrná	
Typ kliky	Hoppe Elegance (Secustic N10A 0108/US952)	
Handle Milling	Internal Handle Milling	
Typ kliky	Standardní	
AUTOMATICKÁ VOLBA BARVY KLIKY		
ne		
Barva kliky	Stříbrná	
Pozice kliky	Standard	
Unit weight	113,9 Kg	
Obvod	20,4 m	
Průslušenství		Množství
2.01 Celkový rozměr světlého rámu (pro síť proti hmyzu) (š x v): 880 x 438 Část: 2		3

Panel 1.01	Hladký panel pro dřevěnou stolárnu 44 mm	
Glazing required 1.02	4th/16Ar/4/16Ar/4th [Ug=0.6] (44mm)	
Příčka	Konstrukční mřížka 76mm	
Unit weight	116,8 Kg	
Obvod	6.8 m	
Příslušenství		Množství
Rozměr světlosti (otevření hlavního křídla 90 °šířka x výška: 856 x 2240)		1
1.01Celkový rozměr světlého rámu (pro síť proti hmyzu) (š x v): 880 x 2240 Část: 1		1

Výplně		Rozměry
1.02	4th/16Ar/4/16Ar/4th [Ug=0.6] (44mm) 8016 ULTIMATE BRAŽOWA Warm edge: SWISSPACER ULTIMATE hnědý (8016) Solar gain = 53 % Light transmission = 74 %	710 x 662
1.03	4th/14Ar/4/14Ar/4th [Ug=0.6] Rw=32dB (40mm) 8016 ULTIMATE BRAŽOWA Warm edge: SWISSPACER ULTIMATE hnědý (8016) Solar gain = 54 % Light transmission = 74 %	710 x 662
Cena		
Dveře		45 759,00 Kč

Výplně		Rozměry
1.02	4th/14Ar/4/14Ar/4th [Ug=0.6] Rw=32dB (40mm) 8016 ULTIMATE BRAZOWA Warm edge: SWISSPACER ULTIMATE hnědý (8016) Solar gain = 54 % Light transmission = 74 %	908 x 928
2.01	4th/14Ar/4/14Ar/4th [Ug=0.6] Rw=32dB (40mm) 8016 ULTIMATE BRAZOWA Warm edge: SWISSPACER ULTIMATE hnědý (8016) Solar gain = 54 % Light transmission = 74 %	830 x 373
Cena		
Pozice	3 x 22 636,25 Kč	67 908,75 Kč

Služby

Popis	Množství	Jednotka	Jednotková cena	Cena za službu
demontáž	27,2	m	110,00 Kč	2 992,00 Kč
montáž oken	20,4	m	250,00 Kč	5 100,00 Kč
montáž dveří	1	ks	2 600,00 Kč	2 600,00 Kč
zednické zapravení z vnitřní strany	27,2	m	450,00 Kč	12 240,00 Kč
apu lišty	27,2	m	40,00 Kč	1 088,00 Kč
likvidace oken a dveří bez odvozu sutí	1	ks	2 400,00 Kč	2 400,00 Kč
doprava a manipulace	1	ks	3 400,00 Kč	3 400,00 Kč
Cena NETTO:				29 820,00 Kč

DODATEČNÉ POPLATKY

Kód	Popis	Množství	Jednotková cena	Spolu
DR_OPL_MANIP_KOL	Přirážka za Nestandardní Barvy.	1 Ks	2 743,90 Kč	2 743,90 Kč
Cena NETTO:				2 743,90 Kč

Celkem				
	NETTO		DPH	BRUTTO
Výrobky	113 667,75 Kč	21%	23 870,23 Kč	137 537,98 Kč
Příslušenství	0,00 Kč	21%	0,00 Kč	0,00 Kč
Profily	0,00 Kč	21%	0,00 Kč	0,00 Kč
Služby	29 820,00 Kč	21%	6 262,20 Kč	36 082,20 Kč
Dodatečné poplatky	2 743,90 Kč	21%	576,22 Kč	3 320,12 Kč
Celková cena	146 231,65 Kč			176 940,30 Kč

Total weight: 458,5 kg
Total perimeter: 27,2 m

Vysvětlivky k nabízeným službám pokud jsou naceněny:

Demontáž oken – demontování původních oken, křídla jsou vysazena a rám vyřezán. Montáž oken a dveří – osazení a vyvážení nových oken a dveří , zapění PUR pěnou.

Zednické zapravení vnitřní – oprava ostění - jedná se o opravu původního ostění z vnitřní strany včetně finálního zapravení (standard). V případě zájmu o změnu ostění (např. narovnáání špalet zednický nebo srovnání špalet polystyrenem) nás můžete požádat o dodatečnou cenu za poptávané provedení pokud není v nabídce již naceněno.

Likvidace původních a dveří – ekologická likvidace , odvoz původních oken a dveří. Věnujte, prosím mimořádnou pozornost popisu každé pozice, zda odpovídá Vašemu požadavku. Případné dotazy rádi zodpovíme.

Cenová nabídka je vytvořena na výslovnou žádost zákazníka, z tohoto důvodu zákazník souhlasí se zpracováním poskytnutých osobních údajů (GDPR), bez kterých není možno cenovou nabídku zpracovat.

Čtěte pozorně: Nabídka je předběžná. Pokud hledáte okna v jiné cenové relaci, nebo s jinými parametry, tak nás neváhejte kontaktovat a my Vám dle požadavků najdeme vhodné řešení - V nabídce máme 8 profilových řad oken v různé cenové relaci a provedení.

Vaše reakce na nabídku (emailem, telefonicky, návštěvou pobočky) je prvním krokem k nalezení optimálního cenového a technického řešení.

