

Seznam souřadnic (S-JTSK)
Číslo bodu Souřadnice pro zápis do KN

Číslo bodu	Souřadnice pro zápis do KN		Kód kv.	Poznámka
	Y	X		
225-3	598106.95	1060551.43	3	plot
225-13	598092.72	1060603.69	3	barva
564-27	598117.16	1060522.35	5	barva
1420-103	598126.86	1060479.11	3	mezník
1420-106	598160.73	1060431.80	3	mezník
1420-114	598080.28	1060499.74	3	mezník-plot
1420-115	598085.10	1060487.38	3	mezník-plot
1420-121	598113.99	1060517.53	3	barva
1420-275	598107.93	1060475.73	3	mezník
2980-239	598114.88	1060469.95	3	kolík
2980-296	598102.72	1060468.15	3	kolík
3375-367	598141.98	1060477.50	3	roh bet
3375-370	598124.63	1060479.04	3	bet-barva
3375-725	598124.81	1060521.83	3	bet-barva
1	598109.50	1060552.24	3	plot
2	598117.01	1060531.61	3	plot
3	598121.09	1060520.35	3	plot-průsečík
4	598117.00	1060484.32	3	plot-průsečík
5	598103.54	1060479.38	3	plot-průsečík
6	598091.64	1060489.29	3	přístřešek-průsečík
7	598091.06	1060489.77	3	zeď-průsečík
8	598086.34	1060494.53	3	zeď-průsečík
9	598077.05	1060516.15	3	roh
10	598075.68	1060522.08	3	roh
11	598090.34	1060525.50	3	roh
12	598105.52	1060528.94	3	roh
13	598095.12	1060494.72	3	zeď-průsečík
14	598087.36	1060501.34	3	roh
15	598080.93	1060498.58	3	roh
16	598083.87	1060493.91	3	roh
17	598088.51	1060495.86	3	roh
18	598081.17	1060498.00	3	zeď-průsečík
19	598082.87	1060493.81	3	roh
22	598089.38	1060496.44	3	roh
23	598089.43	1060496.24	3	zastřešeno
24	598092.24	1060489.54	3	zastřešeno
25	598091.31	1060489.16	3	roh
26	598086.67	1060487.25	3	roh
29	598107.40	1060520.85	3	roh
31	598092.59	1060517.24	3	roh
32	598091.95	1060519.62	3	roh
33	598092.64	1060517.06	3	zastřešení
34	598079.33	1060513.65	3	sloup
35	598078.56	1060516.50	3	zastřešeno-průsečík
37	598132.14	1060489.88	3	sl.plotu
38	598098.75	1060477.63	3	sl.plotu
39	598094.64	1060479.95	3	sl.plotu
40	598093.56	1060478.15	3	plot-průsečík
42	598152.92	1060438.30	3	mezník
43	598138.69	1060476.65	3	barva beton

VÝKAZ DOSAVADNÍHO A NOVÉHO STAVU ÚDAJŮ KATASTRU NEMOVITOSTÍ																		
Dosavadní stav				Nový stav														
Označení pozemku parc. číslem	Výměra parcely		Druh pozemku	Označení pozemku parc. číslem	Výměra parcely		Druh pozemku	Typ stavby	Způsob využití	Způsob využití	Způsob, určení výměr	Porovnání se stavem evidence právních vztahů						
	ha	m ²			Způsob využití	ha						m ²	Způsob využití	Způsob využití	Díl přechází z pozemku označeného v katastru nemovitostí	Číslo listu vlastnictví	Výměra dílu	
		ha	m ²			ha	m ²			ha	m ²	ha	m ²	ha	m ²			
1176/3		5	43	travní p.	1176/3		3	82	travní p.			2	1176/3	2310		3	82	
1177/1		10	06	travní p.	1177/1		2	44	travní p.			2	1177/1	2310		2	44	
1178/1		5	71	travní p.	1178/1		13	44	ostat. pl. jiná plocha			0	1177/1	2310		7	62	b
													1178/1	2310		5	14	d
													1178/4	2310			68	c
															13	44		
					1178/6			18	zast. pl.	bez čp/če jiná st.		2	1178/1	2310			18	
					1178/7			31	zast. pl.	bez čp/če jiná st.		2	1178/1	2310			31	
1178/2		7	90	travní p.	1178/2		2	79	travní p.			2	1178/2	2310		2	79	
					1178/8			5	11	travní p.		2	1178/2	2310		5	11	
1178/4		3	54	travní p.	1178/4	*1)	2	93	travní p.			2	1178/1	2310			8	e
													1178/4	2310		2	86	f
															*1)	2	94	
1188/2		22	14	ostat. pl. jiná plocha	1188/2		19	53	ostat. pl. jiná plocha			0	1188/2	2310		19	53	
					1188/11			1	30	zast. pl.	bez čp/če jiná st.	2	1188/2	2310		1	30	
					1188/12			1	31	zast. pl.	bez čp/če jiná st.	2	1188/2	2310		1	31	
1188/4			43	travní p.	1188/4		2	04	ostat. pl. jiná plocha			0	1176/3	2310		1	61	a
													1188/4	2310			43	celá
																2	04	
1189/7	*2)	2	53	travní p.	1189/7		1	15	travní p.			2	1189/7	10001		1	15	
					1189/10			1	07	ostat. pl. jiná plocha	bez čp/če jiná st.	2	1189/7	10001		1	07	
					1189/11			25	zast. pl.	bez čp/če jiná st.	2	1189/7	10001			25		
					1189/12			5	zast. pl.	bez čp/če jiná st.	2	1189/7	10001			5		
		57	74				57	72										

*1) Rozdíl -1 m2 vzniklý zaokrouhlením výměr (bod 14.7b přílohy katastrální vyhlášky) u dílů nové parcely č. 1178/4
*2) Rozdíl -1 m2 vzniklý zaokrouhlením výměr (bod 14.6 přílohy katastrální vyhlášky) u dosavadní parcely č.1189/7

Výkaz údajů o bonitovaných půdně ekologických jednotkách (BPEJ) k parcelám nového stavu											
Parcelní číslo podle katastru nemovitostí		Kód BPEJ	Výměra		BPEJ na dílu parcely	Parcelní číslo podle katastru nemovitostí		Kód BPEJ	Výměra		BPEJ na dílu parcely
zjednodušené evidence	ha		m ²	ha		m ²	zjednodušené evidence		ha	m ²	
1176/3		75800		3	82						
1177/1		75800		2	44						
1178/2		75800		2	79						
1178/4		75800		2	94					e+f	
1178/8		75800		5	11						
1189/7		75800		1	15						

GEOMETRICKÝ PLÁN pro rozdělení pozemku, vyznačení obvodu budovy	Geometrický plán ověřil úředně oprávněný zeměměřický inženýr:	Stejnopis ověřil úředně oprávněný zeměměřický inženýr:
	Jméno, příjmení: [redacted]	Jméno, příjmení: [redacted]
	Číslo položky seznamu úředně oprávněných zeměměřických inženýrů: [redacted]	Číslo položky seznamu úředně oprávněných zeměměřických inženýrů: [redacted]
	Dne: 4.6.2024 Číslo: 887/2024	Dne: 25.února 2026 Číslo: 1019/2026
	Náležitosti a přesnosti odpovídá právním předpisům.	Tento stejnopis odpovídá geometrickému plánu v elektronické podobě uloženému v dokumentaci katastrálního úřadu.
Vyhotovitel: GEODET,ka s.r.o. Kostelní 1257 56401 Žamberk	katastrální úřad souhlasí s očislováním parcel.	
Číslo plánu: 3718-057/2024	Ověření stejnopisu geometrického plánu v listinné podobě.	
Okres: Ústí nad Orlicí	[redacted]	
Obec: Žamberk	KÚ pro Pradubický kraj	
Kat. území: Žamberk	KP Ústí nad Orlicí	
Mapový list: DKM Žamberk 9-0/21,22,23,24	PGP-1165/2024-611	
Dosavadním vlastníkům pozemků byla poskytnuta možnost seznámit se v terénu s průběhem navrhovaných nových hranic, které byly označeny předepsaným způsobem; viz. seznam souřadnic	2024.06.06 16:02:09 +02'00'	

VÝKAZ DOSAVADNÍHO A NOVÉHO STAVU ÚDAJŮ KATASTRU NEMOVITOSTÍ																
Dosavadní stav					Nový stav											
Označení pozemku parc. číslem	Výměra parcely		Druh pozemku	Způsob využití	Označení pozemku parc. číslem	Výměra parcely		Druh pozemku	Typ stavby	Způsob využití	Způsob využití	Způsob využití	Porovnání se stavem evidence právních vztahů			
	ha	m ²				ha	m ²						Díl přechází z pozemku označeného v katastru nemovitostí	dřívější poz. evidenci	Číslo listu vlastnictví	Výměra dílu
													ha	m ²		
3882/25		8 89	vodní pl. tok přirozený		3882/25	5 73	vodní pl. tok přirozený					2	3882/25		10001	5 73
				3882/68	3 16	vodní pl. tok přirozený						2	3882/25		10001	3 16
		8 89				8 89										

Seznam souřadnic (S-JTSK)

Číslo bodu	Souřadnice pro zápis do KN		Kód kv.	Poznámka
	Y	X		
1186-149	597966.56	1059913.16	3	mezrnk
1208-47	597965.70	1059910.43	3	kořk
1214-162	597959.28	1059916.39	3	kořk
1424-9	597946.20	1059928.95	3	kořk
3126-34	597977.99	1059937.71	3	barva-most
4155-1	597975.25	1059936.96	3	mezrnk

GEOMETRICKÝ PLÁN pro rozdělení pozemku	Geometrický plán ověřil autorizovaný zeměměřický inženýr:		Stejnopis ověřil autorizovaný zeměměřický inženýr:	
	Jméno, příjmení: [REDAKCE]	Číslo položky rejstříku autorizovaných zeměměřických inženýrů: [REDAKCE]	Jméno, příjmení: [REDAKCE]	Číslo položky rejstříku autorizovaných zeměměřických inženýrů: [REDAKCE]
	Dne: 5.1.2026	Číslo: 803/2026	Dne: 13-ledna 2026	Číslo: 1007/2026
Naležitostmi a přesností odpovídá právním předpisům.		Tento stejnopis odpovídá geometrickému plánu v elektronické podobě uloženému v dokumentaci katastrálního úřadu.		
Vyhotovitel: GEODET.ka s.r.o. Kostelní 1257 564 01 Žamberk	Katastrální úřad souhlasí s očíslováním parcel.		Ověření stejnopisu geometrického plánu v listinné podobě.	
Číslo plánu: 4157-2/2026	[REDAKCE]		[REDAKCE]	
Okres: Ústí nad Orlicí	KU pro Pardubický kraj			
Obec: Žamberk	KP Ústí nad Orlicí			
Kat. území: Žamberk	PGP 14/2026-611			
Mapový list: DKM Rokytnice v O h 9-9/44	2026.01.12 09:15:59 +01'00'			
Dosavadním vlastníkům pozemků byla poskytnuta možnost seznámit se v terénu s průběhem navrhovaných nových hranic, které byly označeny předepsaným způsobem: viz. seznam souřadnic				

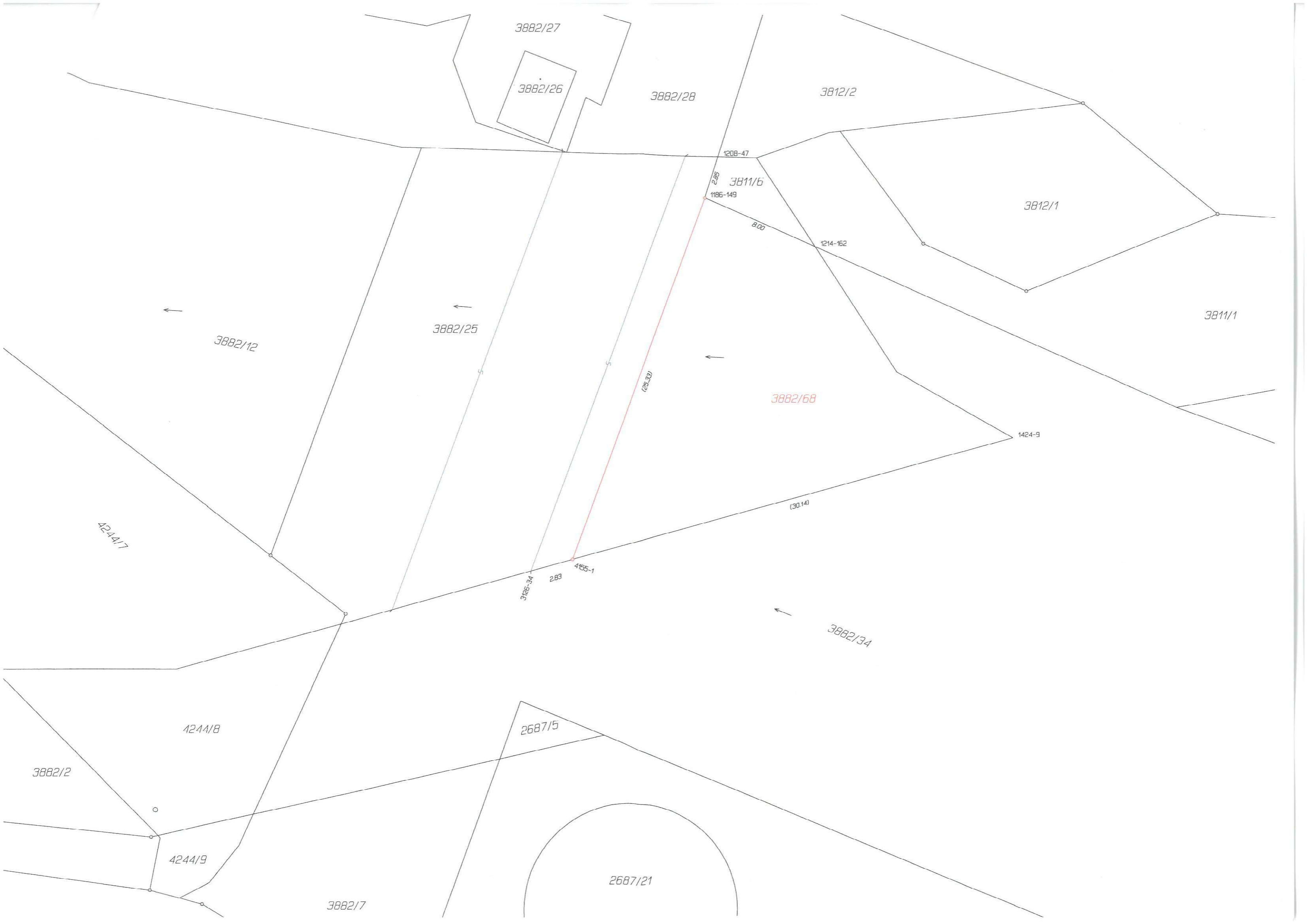

3882/27

3882/26

3882/28

3812/2

1208-47

3811/6

1186-149

3812/1

8.00

1214-162

3811/1

3882/12

3882/25

3882/68

1424-9

(30.14)

4244/7

3125-34

2.83

4155-1

3882/34

4244/8

2687/5

3882/2

4244/9

2687/21

3882/7