

Příloha č. 1



**CERTIFIKAČNÍ ORGÁN PRO
CERTIFIKACI OSOB
ČESKÁ SPOLEČNOST PRO JAKOST**

akreditovaný podle normy ČSN EN ISO/IEC 17024
Českým institutem pro akreditaci o.p.s., pod registračním číslem 3014
certifikující osoby potvrzuje, že

Zdeňka HOUŽVIČKOVÁ

Datum narození: 07.02.1958

Splnila požadavky na udělení

**CERTIFIKÁTU
Inspektor
(IDSHS)**

Inspektor v oblasti dětských a sportovních hřišť, tělocvičen a sportovišť

Na základě vykonané písemné, ústní a praktické zkoušky
po odborném kurzu v rozsahu 56 hodin
se potvrzuje odborná způsobilost k provádění inspekce, drobných oprav a údržby v oblasti dětských a sportovních hřišť,
tělocvičen a sportovišť, fitness a dalších zařízení určených pro herní a sportovní aktivity dětí a dospělých podle požadavků
certifikačního schématu Servisní technik/inspektor v oblasti dětských a sportovních hřišť, tělocvičen a sportovišť, verze 2.0,
uvedených ve směrnici ČS.J-CE-197, (4. vydání z 03/2022),
Certifikace je v souladu s požadavky normy TNI CEN TR 17207,
v písemném znění

Registrační číslo certifikátu: IDSHS/00013/22
Vydán dne: 14.06.2022
Platnost certifikátu do: 01.03.2027

Ing. Romana Hofmanová
Vedoucí certifikačního orgánu



Certifikovaná osoba podléhá dozoru ČS.J. V případě zjištění závažných rozporů
vůči ustanovení Směrnice ČS.J-CE-136 může být platnost certifikátu pozastavena nebo certifikát odejmut.



POTVRZENÍ

Sportservis Houžvičková s.r.o.

Nezávislý certifikovaný revizní technik tělocvičného nářadí, zařízení dětských
hřišť, tělocvičen, sportovišť a jejich vybavení, posiloven a dalších zařízení určených
pro herní a sportovní aktivity dětí a dospělých.



Českou společností pro jakost o.p.s.



člen Hospodářské komory ČR
a člen Komory SOTKVO

SOTKVO

má uzavřené speciální profesní pojištění odpovědnosti pro
INSPEKČNÍ ČINNOST
do výše plnění 10.000.000 Kč
u pojišťovny ALLIANZ a.s.,
pojištná smlouva č. 503 361 320



Houžvičková

Předsedkyně Komory SOTKVO



razítko

Platnost pojistky do 1. 7. 2026

Pojištění ztrácí platnost po ukončení členství v Komore SOTKVO
(ověření členství sotkvo@volny.cz, 603 520 407)



Diploma

We hereby confirmed that:

Zdenka Houžvičková

Has participated in our:

Webinar/online course with Q&A sessions

Webinar the 21st of February 2023

Content of the course:

- Q&A in EN 1176-1 General requirements
- Q&A in EN 1176-2 Requirements for swings
- Q&A in EN 1176-3 Requirements for slides
- Q&A in EN 1176-6 Requirements for sea saws
- Q&A in EN 1176-10 Requirements for fully enclosed play equipment
- Q&A in EN 15312 Requirements for multisport
- Q&A in EN 16630 Requirements for outdoor fitness
- Q&A in EN 16899 Requirements for Parkour
- Q&A in EN 1177 Methods and test for determination of impact attenuation

This diploma is not a certificate that gives the right to perform the yearly inspection or installation inspection. This will require a certification as a playground inspector.

22nd of February 2023

Bjørne Lundgaard Terndrup
CEO, DALPIN Dansk legepladsinspektion ApS

Krajský soud, 370 84 České Budějovice

PRŮKAZ ZNALCE

č. 1937/Z

Zdeňka HOUŽVIČKOVÁ

datum narození: [redacted]

místo narození: Praha

Platí jen za současného předložení občanského průkazu.

Jmenovaná je oprávněna podávat znalecké posudky z oboru:

SPORT, specializace technický stav, analýzy, měření, kontroly a bezpečnost tělocvičného nářadí, zařízení dětských a sportovních hřišť a portovíšť



Vydáno dne 29.3.2011

Jiří Reháček

Za předsedu krajského soudu



Komora soudních znalců ČR, o.s.

členský člen EuroExpert

ČLENSKÝ PRŮKAZ

Chamber of Expert Witnesses

of the Czech Republic

Full Member of EuroExpert

MEMBERSHIP CARD

Gerichtssachverständigenkammer

der Tschechischen Republik

ordentliches Mitglied des EuroExpert

MITGLIEDAUSWEIS

DĚTSKÁ HŘIŠTĚ

č.	č. DH	název	parc. č.	k.ú.	stav
1	41	DH Dědinova - Petýrkova	3341/185	Chodov	Rekonstruované
2	39	DH Dědinova 1988	3341/185	Chodov	Rekonstruované
3	28	DH Augustinova - vnitroblok	3336/142	Chodov	Rekonstruované
4	24	DH Augustinova 2074 (u lesa)	3336/156	Chodov	Rekonstruované
5	5	DH Hrdličkova - Blatenská	2117/331	Chodov	Rekonstruované
6	7	DH Kloboukova 2202	2117/301	Chodov	Rekonstruované
7	4	DH Hrdličkova - Babákova	2117/312	Chodov	Rekonstruované
8	11	DH Kloboukova 2230	2117/16	Chodov	Rekonstruované
9	10	DH Kloboukova - Babákova	2117/295	Chodov	Rekonstruované
10	77	DH Láskova 1811	397/642	Chodov	Rekonstruované
11	79	DH Nechvílova - Láskova	397/642	Chodov	Rekonstruované
12	87	DH Nechvílova 1853	2047/1	Chodov	Rekonstruované
13	61	DH Klírova - vnitroblok	397/309	Chodov	Rekonstruované
14	180	DH Tererova - vnitroblok	2403/1	Chodov	Rekonstruované
15	181	DH Tererova - park	2014/84	Chodov	Rekonstruované
16	187	DH Vidimova - vnitroblok	2365/1	Chodov	Rekonstruované
17	167	DH Zdiměřická - vnitroblok	2760/63	Chodov	Rekonstruované
18	185	DH Jažlovická 1330	2374/1	Chodov	Rekonstruované
19	172	DH Radimovická 1780	2760/1	Chodov	Rekonstruované
20	168	DH Zdiměřická 1430	2760/1	Chodov	Rekonstruované
21	107	DH Konstantinova 1481	2554/1	Chodov	Rekonstruované
22	100	DH Šalounova u DDM	2014/5	Chodov	Rekonstruované
23	98A	DH Křejského 1508	2519/1	Chodov	Rekonstruované
24	98B	DH Křejského 1506	2519/47	Chodov	Rekonstruované
25	94	DH Šalounova vnitroblok	2031/113	Chodov	Rekonstruované
26	119	DH Vejvanovského 1612	3169/1	Chodov	Rekonstruované
27	131	DH Markušova vnitroblok	2805/36	Chodov	Rekonstruované
28	120	DH Michnova 1622	2899/29	Chodov	Rekonstruované
29	116	DH Mikulova vnitroblok	2971/11, 2971/9	Chodov	Rekonstruované
30	126	DH Chalupkova 1368	2641/51, 2641/55	Chodov	Rekonstruované
31	136	DH V průčelí 1652	3017/16	Chodov	Rekonstruované
32	198	DH Borošova 634	839/1	Háje	Rekonstruované
33	202	DH Anežky Malé 531	1209/1	Háje	Rekonstruované
34	206	DH Kropáčkova 563	661/1	Háje	Rekonstruované
35	207	DH Kropáčkova 558	661/1, 661/2	Háje	Rekonstruované
36	203	DH Kosmická - u Galaxie	1209/58	Háje	Rekonstruované
37	192	DH Ocelíkova	987	Háje	Rekonstruované
38	196	DH Rašova 854	583/8	Háje	Rekonstruované
39	208	DH Mendelova před ZŠ	680	Háje	Rekonstruované
40	205	DH Horčíčkova 544	691/1	Háje	Rekonstruované
41	194	DH Hlavatého u DD	815/4, 1223/17	Háje	Rekonstruované
42	211	DH Starobylá	11/18	Háje	Rekonstruované

	č. DH	název	parc. č.	k.ú.	stav
43	190	DH Novomeského 690	583/58	Háje	Rekonstruované
44	209	DH Hvězdoslavova - Výstavní	680	Háje	Rekonstruované
45	155	DH Leopoldova - Brodského 1	3062/1	Chodov	Rekonstruované
46	147	DH Ledvinova 1712	3135/1	Chodov	Rekonstruované
47	224	DH Schulhoffova 790	1120/79	Háje	Rekonstruované
48	210	DH Nad úpadem	536/403	Háje	Rekonstruované
49	156	DH Leopoldova - Brodského 2	3062/1	Chodov	Rekonstruované
50	212	DH Hekrova 818	448/1	Háje	Rekonstruované
51	214	DH Brechtova 827	1179/1	Háje	Rekonstruované
52	220	DH Matúškova 803	1161/61	Háje	Rekonstruované
53	141	DH Valentova 1735	3199/1	Chodov	Rekonstruované
54	157	DH Donovalská 1660	2336/162	Chodov	Rekonstruované
55	159	DH Majerského 2037	2336/52	Chodov	Rekonstruované
56	160	DH Klapálkova 3136	3490/34	Chodov	Rekonstruované
57	163	DH Čenětická 2218	2332/94,95	Chodov	Rekonstruované
58	164	DH Chodovská tvrz	229/2	Chodov	Rekonstruované
59	38	DH Dědinova 2003	3331/123	Chodov	Rekonstruované
60	228	DH Chodovská tvrz - malé	229/5	Chodov	Rekonstruované
61	229	DH Chodovská tvrz - fitness	229/5	Chodov	Rekonstruované
62	230	DH Centrální park - malé	2014/429	Chodov	Rekonstruované
63	231	DH Centrální park - velké	2014/431	Chodov	Rekonstruované
64	415	DH U Rybářství	348/34	Háje	Rekonstruované
65	416	DH Klírova - Rakosníček	397/324	Chodov	realizované
66	417	DH Košíkovský park	2339/1	Chodov	realizované
67	418	DH Chalupkova - Rákosníček	2641/51, 2641/55	Chodov	realizované
68	89	DH Ke Sv. Izidoru	397/3	Chodov	Rekonstruované
69	419	DH Brandlova - Paro + dopravní hřiště	2641/25, 2641/26, 2641/27	Chodov	realizované
70	420	DH Petýrkova 1994 - PARO	3341/185	Chodov	realizované
71	421	PaRo V Jezírkách Dřevěné tabule a trampolíny	2449/70	Chodov	realizované

wgs 84

50.0305103N, 14.4847822E
50.0310367N, 14.4848439E
50.0329528N, 14.4791981E
50.0320189N, 14.4788331E
50.0355853N, 14.4847769E
50.0367842N, 14.4844711E
50.0364328N, 14.4854636E
50.0380936N, 14.4803833E
50.0376939N, 14.4841869E
50.0231019N, 14.4946394E
50.0234706N, 14.4954817E
50.0227881N, 14.4973592E
50.0259278N, 14.4897792E
50.0248767N, 14.5218189E
50.0246028N, 14.5203947E
50.0262086N, 14.5250375E
50.0232103N, 14.5119242E
50.0245922N, 14.5248767E
50.0218283N, 14.5167414E
50.0220469N, 14.5121494E
50.0286019N, 14.5242089E
50.0253625N, 14.5122300E
50.0276664N, 14.5136006E
50.0276422N, 14.5131125E
50.0260250N, 14.5111006E
50.0307564N, 14.5194047E
50.0337197N, 14.5135136E
50.0315519N, 14.5216783E
50.0303308N, 14.5143744E
50.0337469N, 14.5178333E
50.0322092N, 14.5097672E
50.0303528N, 14.5387075E
50.0327219N, 14.5275786E
50.0329003N, 14.5347847E
50.0324436N, 14.5338814E
50.0322303N, 14.5287647E
50.0281447N, 14.5308544E
50.0288414N, 14.5395261E
50.0339219N, 14.5320519E
50.0328281N, 14.5311297E
50.0295717N, 14.5359225E
50.0347728N, 14.5249531E

50.0270667N, 14.5285250E
50.0349356N, 14.5318328E
50.0379192N, 14.5056453E
50.0344806N, 14.5003078E
50.0362992N, 14.5173806E
50.0381650N, 14.5319717E
50.0379356N, 14.5061367E
50.0391764N, 14.5145364E
50.0382997N, 14.5140792E
50.0384903N, 14.5182467E
50.0326486N, 14.5064619E
50.0372111N, 14.5066414E
50.0394356N, 14.5077525E
50.0430033N, 14.4957722E
50.0424358N, 14.4997417E
50.0353050N, 14.4988467E
50.0305981N, 14.4824781E
50.0369172N, 14.4981067E
50.0374983N, 14.4985711E
50.0286617N, 14.5156839E
50.0287842N, 14.5123208E
50.0352211N, 14.5233694E
50.0258367N, 14.4894575E
50.0392500N, 14.5033700E
50.0338678N, 14.5178186E
50.0290961N, 14.4972972E

50.0329986N, 14.5142686E
50.0311553N, 14.4849669E

SPORTOVNÍ HRŠTĚ

	č. SH	umístění - lokalita	počet sportovišť	pozemek parc. č.	k. ú.
již dokončená rekonstrukce	CP	Centrální park	1	2014/276	Chodov
	1	Brandlova 1560 - 1562 - při ZŠ 1554	1	2641/1	Chodov
	2	Brechtova - pod domem č. 828	1	1179/50	Háje
	3	Konstantinova za domy č. 1473 - 5	2	2554/1	Chodov
	4	Čenětická vedle domu č. 3126	1	3490/23;2332/97	Chodov
	5	Hrabákova u domu č. 1968	1	3341/205	Chodov
	6	Hrabákova u MŠ č. 2000	1	3341/1	Chodov
	7	Petýrkova u domu č. 1954	2	3341/205	Chodov
	8	V Jezírkách 1542 - 5	1	2449/1	Chodov
	9	Hrdličkova - Blatenská (u MŠ)	1	2117/340	Chodov
	21	Modletická u MŠ č. 1401	1	2014/84; 2014/533; 2014/475	Chodov
	14	Hviezdoslavova - Prašná	1	2662/24;2662/2	Chodov
	13	K jezeru - V Hájích	2	536/486;536//403; 536/447;536/448	Háje
	17	Jažlovická - Pražanka	1	2014/44	Chodov
	12	Jažlovická 1333 - Bohúňova 1343	1	2374/1	Chodov
	19	Zlešická za domy č. 1804 - 1809	3	397/655	Chodov
	22	Křejského za domy 1525 - 1527	1	2519/1; 2519/51	Chodov
	24	Konstantinova za domy 1481 - 7	1	2554/1	Chodov
	27	Fitness v parku Křtinská	1	748/13	Háje
	25	CP - Fitpark	1	2014/276	Chodov
26	Hrudičkova	1	3336/139	Chodov	
10	Ke Sv. Izidoru	1	397/3	Chodov	
11	Dopravní hřiště a SH u Modré škola	1	2899/48	Chodov	
15	Fitness Petýrkova 1942	1	2641/2	Chodov	

<https://mapy.cz/s/gusedadazu>

50.0289958N, 14.5122706E
50.0336153N, 14.5164669E
50.0380108N, 14.5137861E
50.0277622N, 14.5227006E
50.0428050N, 14.4982106E
50.0289294N, 14.4847700E
50.0289122N, 14.4840592E
50.0289622N, 14.4858267E 50.0289986N, 14.4869022E
50.0268850N, 14.5191117E
50.0345411N, 14.4849683E
50.0245639N, 14.5189372E
50.0328950N, 14.5214828E
50.0381633N, 14.5323886E
50.0272314N, 14.5267319E
50.0243331N, 14.5243178E
50.0223058N, 14.4937742E
50.0272936N, 14.5146861E
50.0288564N, 14.5242561E
50.0294372N, 14.5337483E
50.0289667N, 14.5119422E
50.0334725N, 14.4777814E
50.0285164N, 14.4968522E
50.0315014N, 14.5230275E

	č. SH	umístění - lokalita	počet sportovišť	pozemek parc. č.	k. ú.
	1	Sestava Jurkovičova	1	2374/42	Chodov



Schválená dětská hřiště na území MČ Praha 11

Legenda:
155 číslo DH (viz seznam schválených DH)

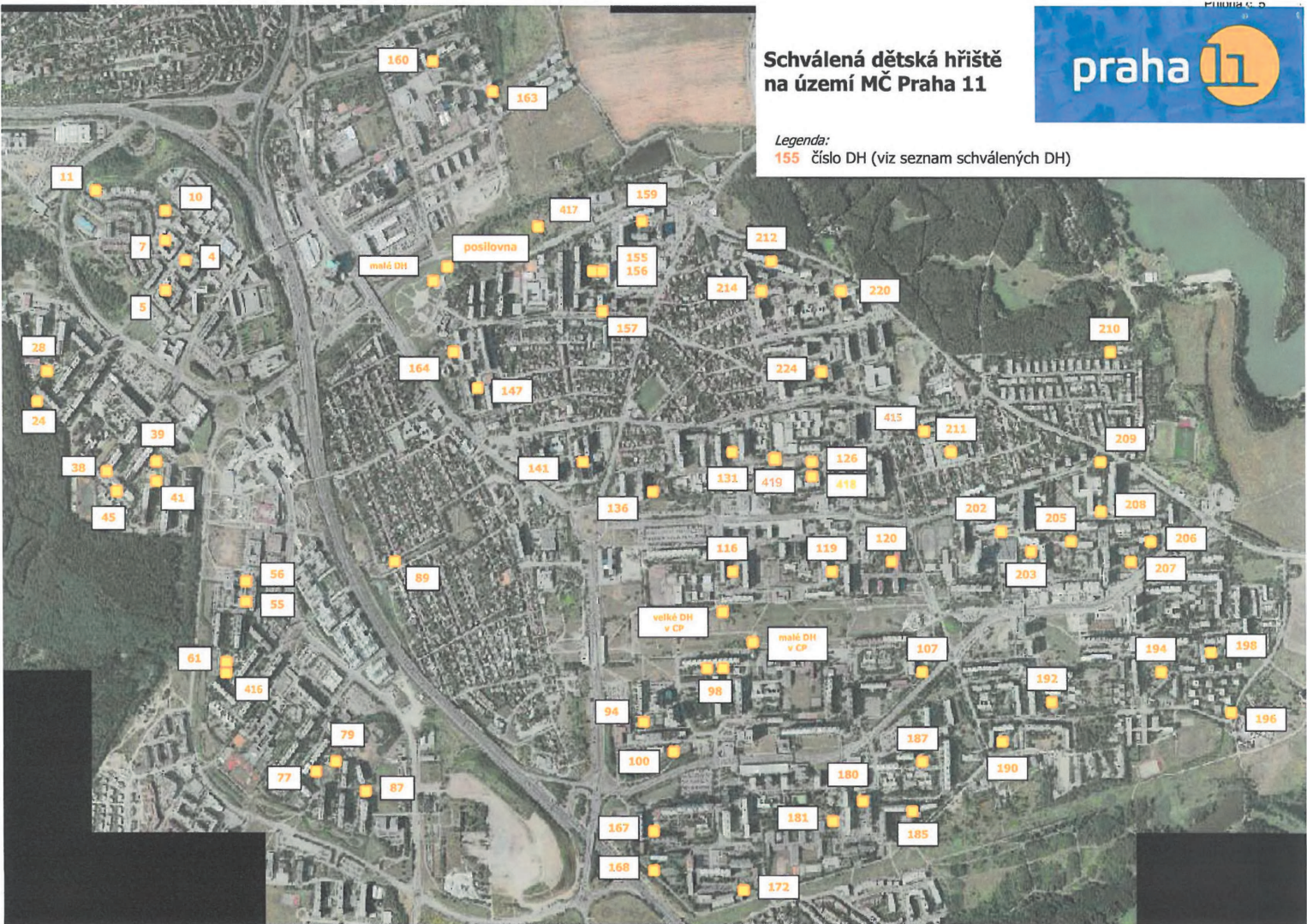

Příloha č. 6

SPORTOVNÍ HRŠTĚ (SH)

schválená usn. RMČ č. 0604/19/R/2007

- SH - JIŽ DOKONČENÁ
- SH - K REKONSTRUKCI
- Samostatná sestava

