



SMLOUVA o zřízení služebnosti

dále jen „Smlouva“

uzavřená dle § 1257 a násl. zákona č. 89/2012 Sb., občanský zákoník, v platném znění
a ve smyslu ust. § 104 odst. 3 zákona č. 127/2005 Sb., o elektronických komunikacích
a o změně některých souvisejících zákonů, v platném znění

Statutární město Zlín

se sídlem: náměstí Míru 12, 760 01 Zlín
IČO: 00283924
DIČ: CZ00283924
jehož jménem jedná: Ing. et Ing. Jiří Korec, primátor
ve věcech smluvních: Mgr. Pavel Brada, náměstek primátora
odpovědný útvar: odbor majetkové správy
bankovní spojení: Česká spořitelna, a. s., číslo účtu 3049002/0800
č. 4000260616
VS 9352001490

(dále jen „Povinná“)

a

Zlín Net, a. s.

se sídlem: Nad Stráněmi 5656, 760 05 Zlín
zapsaná: v obchodním rejstříku, vedeném Krajským soudem v Brně,
oddíl B, vložka 2100
jejímž jménem jedná: [redacted]
IČO: 25313428
DIČ: CZ25313428
bankovní spojení: [redacted]

(dále jen „Oprávněná“)

(Povinná a Oprávněná společně rovněž jako „Smluvní strany“)

Článek I. Úvodní ustanovení

- 1.1. Povinná výslovně prohlašuje, že je výlučným vlastníkem nemovitostí: pozemku p. č. 2279/2, p. č. 2494/1, p. č. 2496, p. č. 2606/2, p. č. 2615/4, p. č. 2626/2, p. č. 2660/1, p. č. 2660/98, p. č. 2676/3, p. č. 2678/7, p. č. 2679/2, p. č. 2735/77, p. č. 2764/2, p. č. 3464/1, p. č. 3468, p. č. 3469/2, p. č. 3470/1, p. č. 3478/1, p. č. 3479/2, p. č. 3479/4, p. č. 3480, p. č. 3481, p. č. 3482, p. č. 3483, p. č. 3484, p. č. 3485, p. č. 3486/1, p. č. 3493, p. č. 4750, pro katastrální území Zlín, obec Zlín a p. č. 402/3 pro katastrální území Mladcová, obec Zlín, zapsaných na LV č. 10001 u Katastrálního úřadu pro Zlínský kraj, Katastrální pracoviště Zlín (dále jen „**Služebné pozemky**“).
- 1.2. Oprávněná je vlastníkem a provozovatelem podzemního komunikačního vedení – stavby vedení veřejné komunikační sítě realizované pod názvem: „**SEK – optická síť Pasecký žleb**“ (dále jen „**Podzemní komunikační vedení**“).

Článek II. Předmět Smlouvy

- 2.1. Předmětem Smlouvy je zřízení a vymezení služebnosti podle ust. § 104 odst. 3 zákona č. 127/2005 Sb., o elektronických komunikacích, v platném znění. Obsah služebnosti je specifikován v článku III. této Smlouvy na Služebných pozemcích ve prospěch Oprávněné v rozsahu uvedeném v této Smlouvě.

Článek III. Specifikace věcného břemene

- 3.1. Smluvní strany se dohodly, že Povinná, jako vlastník Služebných pozemků, zřizuje k Služebným pozemkům ve prospěch Oprávněné právo odpovídající služebnosti podle § 104 zákona č. 127/2005 Sb., o elektronických komunikacích, v platném znění (dále jen „Zákon“), když jeho obsah a rozsah jeho výkonu je blíže uveden kromě příslušných ustanovení Zákona v tomto článku.
- 3.2. Smluvní strany berou na vědomí, že se změnou vlastníka Služebných pozemků i každého samostatně, přechází práva a povinnosti vyplývající ze služebnosti na nabyvatele Služebných pozemků.
- 3.3. Smluvní strany se za účelem umístění a uložení Podzemního komunikačního vedení v celkové délce 4 176,79 bm ve Služebných pozemcích a za účelem jeho provozování dohodly na zřízení služebnosti, jejímž obsahem je právo Oprávněné zřídit, provozovat, opravovat a udržovat Podzemní komunikační vedení na Služebných pozemcích. Služebnost zahrnuje též právo Oprávněné zřídit, mít a udržovat na Služebných pozemcích potřebné obslužné zařízení, jakož i právo provádět na Podzemním komunikačním vedení úpravy za účelem jeho obnovy, výměny, modernizace nebo zlepšení její výkonnosti, včetně jeho odstranění a vč. chůze a jízdy k Podzemnímu komunikačnímu vedení.
- 3.4. Rozsah služebnosti podle této Smlouvy vymezuje **Geometrický plán č. 10427-242228a/2025** ze dne 8.1.2026 pod č. 2/2026, který vyhotovila HRDLIČKA spol. s r.o. a potvrdil Katastrální úřad pro Zlínský kraj, Katastrální pracoviště Zlín dne 16.1.2026, **Geometrický plán č. 1972-242228/2026** ze dne 13.1.2026 pod č. 6/2025, který vyhotovila HRDLIČKA spol. s r.o. a potvrdil Katastrální úřad pro Zlínský kraj, Katastrální pracoviště Zlín dne 20.1.2026.

Citované geometrické plány jsou přílohou a nedílnou součástí této Smlouvy.

- 3.5. Povinná bere na vědomí, že Podzemní komunikační vedení je chráněno ochrannými pásmy dle Zákona. Ochranné pásmo slouží k zajištění spolehlivého provozu Podzemního komunikačního vedení a k ochraně života, zdraví a majetku osob.
- 3.6. Povinná je povinna strpět výkon práva Oprávněné vyplývající z této Smlouvy a Zákona a zdržet se veškeré činnosti, co vede k ohrožení Podzemního komunikačního vedení a omezení výkonu tohoto práva Oprávněné.
- 3.7. Oprávněná právo odpovídající služebnosti podle této Smlouvy přijímá a Povinná je povinna toto právo strpět.
- 3.8. Služebnost zřízená touto Smlouvou se sjednává jako časově neomezené a zaniká v případech stanovených zákonem.

Článek IV. Další práva

- 4.1. Oprávněná ze služebnosti má ve vztahu ke Služebným pozemkům dále oprávnění, která jí, jako podnikateli zajišťující veřejnou komunikační síť, vznikem služebnosti dle této Smlouvy přísluší ze Zákona, a to z ustanovení § 104 odst. 6 písm. a) a b), především pak:
 - v nezbytném rozsahu vstupovat nebo vjíždět na Služebné pozemky v souvislosti s realizací práv vyplývajících jí ze služebnosti podle odst. 3. 3. článku III. této Smlouvy.
 - v nezbytném rozsahu kácet a oklešťovat na Služebných pozemcích dřeviny ohrožující bezpečný a spolehlivý provoz Podzemního komunikačního vedení, provádět likvidaci vykácených a okleštěných dřevin ohrožujících bezpečné a spolehlivé provozování Podzemního komunikačního vedení v případech, kdy tak po předchozím upozornění a stanovení rozsahu neučinila sama Povinná.
- 4.2. Oprávněná je povinna při výkonu oprávnění popsaných shora co nejvíce šetřit práva Povinné a vstup na Služebné pozemky jí bezprostředně oznámit. Po skončení prací je povinna uvést Služebné pozemky do předchozího stavu, a není-li to možné s ohledem na povahu provedených prací, do stavu odpovídajícího předchozímu účelu nebo užívání Služebných pozemků a bezprostředně oznámit tuto skutečnost Povinné.
- 4.3. Podzemní komunikační vedení je inženýrskou sítí ve smyslu § 509 zákona č. 89/2012 Sb., občanský zákoník a nejedná se tak o součást Služebných pozemků.

Článek V. Cena a platební podmínky

- 5.1. Služebnost podle této Smlouvy se zřizuje úplatně.
- 5.2. Výše jednorázové úhrady za věcná břemena byla sjednána dohodou smluvních stran a činí **1 667 749 Kč + DPH v zákonné výši** (slovy: jeden milion šest set šedesát sedm tisíc sedm set čtyřicet devět korun českých).
- 5.3. Úhrada dle předchozího bodu této Smlouvy bude Oprávněnou provedena na základě faktury – daňového dokladu vystaveného Povinnou ke dni podpisu Smlouvy. Den uskutečnění zdanitelného plnění nastává ke dni vystavení daňového dokladu.
Povinný údaj faktury: **SEK – optická síť Pasecký žleb**.
- 5.4. Povinná se zavazuje vystavit fakturu (daňový doklad) na společnost: Zlín Net, a.s., Nad Stráněmi 5656, 760 05 Zlín v souladu a s náležitostmi dle ustanovení zákona č. 235/2004 Sb., o dani z přidané hodnoty, ve znění pozdějších předpisů, se splatností 30 dnů ode dne vystavení.
- 5.5. Úhrada se má za uhrazenou okamžikem připsání příslušné částky na účet Povinné.
- 5.6. Zveřejní-li příslušný správce daně v souladu s § 106a zákona o DPH způsobem umožňujícím dálkový přístup skutečnost, že Povinná je nespolehlivým plátcem, nebo má-li být platba za zdanitelné plnění uskutečněné Povinnou (plátcem DPH) v tuzemsku poskytnuta zcela nebo zčásti bezhotovostním převodem na účet vedený poskytovatelem platebních služeb mimo tuzemsko (§ 109 zákona o DPH), je Oprávněná oprávněna zadržet z každé fakturované platby za poskytnuté zdanitelné plnění daň z přidané hodnoty a tuto (aniž k tomu bude vyzván jako ručitel) uhradit za Povinnou příslušnému správci daně.
- 5.7. Po provedení úhrady daně z přidané hodnoty příslušnému správci daně v souladu s tímto článkem je úhrada zdanitelného plnění Povinné bez příslušné daně z přidané hodnoty (tj. pouze základu daně) smluvními stranami považována za řádnou úhradu dle této Smlouvy (tj. základu daně i výše daně z přidané hodnoty), a Povinné nevzniká

žádný nárok na úhradu případných úroků z prodlení, penále, náhrady škody nebo jakýchkoli dalších sankcí vůči Oprávněné, a to ani v případě, že by mu podobné sankce byly vyměřeny správcem daně.

Článek VI.

Vklad věcného břemene do veřejného seznamu

- 6.1. Smluvní strany se dohodly, že návrh na zahájení řízení o zápisu práva odpovídajícího služebnosti zřizované touto Smlouvou k Služebným pozemkům do katastru nemovitostí (veřejného seznamu) bude podán příslušnému katastrálnímu úřadu Povinnou po obdržení úhrady za služebnost. Správní poplatek za návrh na zahájení řízení o povolení vkladu práva do katastru nemovitostí (veřejného seznamu) uhradí Oprávněná.
- 6.2. Služebnost podle této Smlouvy vzniká v souladu s ustanovením občanského zákoníku zápisem do katastru nemovitostí (veřejného seznamu). Právní účinky zápisu nastávají k okamžiku, kdy návrh na zápis došel příslušnému katastrálnímu úřadu.
- 6.3. Smluvní strany navrhují, aby na základě této smlouvy bylo zapsáno právo odpovídající služebnosti dle článku III. této smlouvy.

Článek VII.

Ostatní ujednání

- 7.1. Smluvní strany se zavazují, že pokud příslušný katastrální úřad vyzve účastníky k odstranění případných nedostatků návrhu na zahájení řízení o povolení vkladu, případně listiny, na základě které má být právo zapsáno, vyvinou potřebnou součinnost k jejich odstranění ve stanovené lhůtě.
- 7.2. V případě potřeby, že příslušný katastrální úřad v řízení o povolení vkladu řízení zamítne, Smluvní strany se zavazují poté uzavřít ve lhůtě do 120 kalendářních dní ode dne doručení rozhodnutí katastrálního úřadu o zamítnutí vkladu oběma Smluvním stranám novou smlouvu o zřízení služebnosti s totožným obsahem za stejných cenových podmínek, ve které budou odstraněny všechny nedostatky, které bránily povolení vkladu práva dle této Smlouvy, bude-li to možné.

Článek VIII.

Závěrečná ujednání

- 8.1. Veškeré právní vztahy neupravené touto Smlouvou se řídí příslušnými ustanoveními zákona č. 89/2012 Sb., občanský zákoník, ve znění pozdějších předpisů a dalšími právními předpisy České republiky.
- 8.2. Pokud se některá ustanovení této Smlouvy stanou neplatná nebo nevymahatelná, nebude to znamenat neplatnost celé Smlouvy.
- 8.3. Smluvní strany souhlasí s eventuálním zveřejněním této Smlouvy v souladu s ust. zákona č. 106/1999 Sb., o svobodném přístupu k informacím, ve znění pozdějších předpisů.
- 8.4. Tato Smlouva podléhá uveřejnění v registru smluv dle zákona č. 340/2015 Sb. o registru smluv, v platném znění.
- 8.5. Tato Smlouva je sepsána v českém jazyce a vyhotovena ve čtyřech (4) stejnopisech, z nichž Povinná obdrží dva (2) stejnopisy, Oprávněná obdrží jeden (1) stejnopis. Jeden (1) stejnopis bude Povinnou použit pro účely příslušného řízení o zápisu služebnosti do katastru nemovitostí (veřejného seznamu).

- 8.6. Smluvní strany shodně prohlašují, že si tuto Smlouvu řádně přečetly, že tato Smlouva byla uzavřena svobodně, vážně, ne v tísni a za nápadně nevýhodných podmínek pro jednu či druhou Smluvní stranu, že jejímu obsahu porozuměly a s jejím obsahem plně souhlasí. Na důkaz těchto skutečností připojují k této Smlouvě Smluvní strany své vlastnoruční podpisy.

Příloha č. 1 – Geometrický plán č. 10427-242228a/2025

Příloha č. 2 – Geometrický plán č. 1972-242228/2026

*Doložka ve smyslu ust. § 41 zákona č. 128/2000 Sb., o obcích
Schváleno orgánem obce: Rada města Zlína
Datum a číslo usnesení: 27. 4. 2026, č. 15/8R/2026*

Ve Zlíně, dne 14.5.2026

Oprávněná:



Zlín Nét, a. s.



Ve Zlíně, dne 20.05.2026

Povinná:



Statutární město Zlín
Mgr. Pavel Brada
náměstek primátora

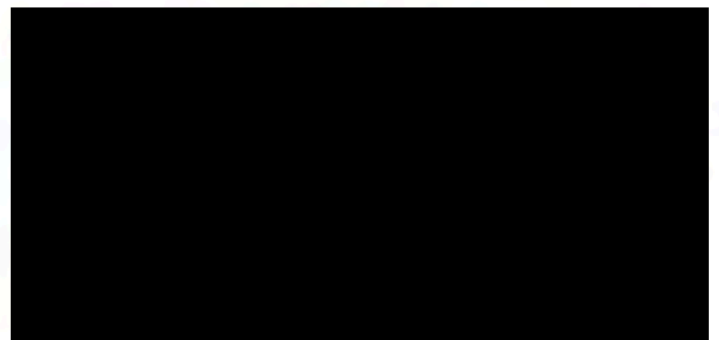
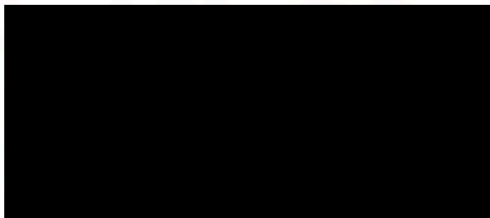

Seznam souřadnic (S-JTSK)

Souřadnice pro zápis do KN

Číslo bodu	Y	X	kód kv.
53-4678	520970.25	1162585.66	6
53-4701	520983.08	1162645.31	3
53-4703	521003.84	1162708.42	6
53-5310	520980.98	1162956.85	6
53-5313	520994.63	1162957.93	6
53-5412	521054.67	1162974.58	6
53-5526	521034.74	1162874.22	3
53-5650	520664.18	1162939.37	6
53-5651	520655.16	1162952.77	6
53-5876	521018.32	1162743.36	6
55-8895	520563.31	1162889.80	6
55-9041	520269.87	1162741.73	6
55-9311	520346.39	1162852.25	3
55-9337	520236.54	1162870.25	6
55-9650	520578.42	1162704.19	6
59-9839	521201.26	1163202.18	6
60-97	521107.34	1163048.45	6
60-98	521116.62	1163045.97	6
60-126	521158.39	1163223.40	6
60-160	520962.06	1163215.04	6
60-452	521086.33	1163215.27	6
60-472	521165.75	1163224.57	6
62-8844	520288.29	1163197.81	6
62-8845	520289.18	1163205.63	6
1384-8	520972.94	1162042.86	3
2926-5	520455.71	1162867.79	3
5553-10	520374.19	1162698.71	3
6334-13	521126.64	1163076.99	3
8247-3	520957.09	1162958.19	3
8548-3	520567.64	1162891.00	3
8711-2	521187.54	1163229.04	3
9394-5	520507.14	1162648.52	3
9750-4	520370.87	1163268.14	3
9750-7	520352.85	1163280.30	3
1	520344.20	1162852.95	3
2	520323.13	1162856.20	3
3	520311.77	1162858.08	3
4	520301.71	1162859.54	3
5	520301.29	1162858.39	3
6	520301.01	1162856.63	6
30	520300.02	1162856.81	3
31	520300.31	1162858.65	3
32	520300.75	1162859.84	3
33	520296.17	1162861.12	3
34	520292.26	1162861.71	3
35	520290.32	1162861.56	3
36	520274.31	1162866.38	3
37	520269.27	1162868.51	3
38	520264.67	1162870.79	3
39	520260.92	1162873.19	3
40	520257.21	1162874.71	3
41	520253.79	1162875.49	3
42	520250.18	1162875.28	3
43	520245.41	1162874.46	3
44	520240.73	1162872.98	3
45	520233.77	1162867.17	3
46	520232.09	1162864.11	3
47	520230.72	1162860.01	3
48	520229.37	1162852.79	3
49	520228.60	1162849.92	3
50	520228.98	1162847.60	3
51	520228.59	1162839.19	3
52	520228.57	1162833.01	3
53	520229.26	1162824.89	3
54	520230.68	1162813.27	3

Souřadnice pro zápis do KN

Číslo bodu	Y	X	kód kv.
55	520232.59	1162805.38	3
56	520236.32	1162793.47	3
57	520239.95	1162783.41	3
58	520241.20	1162781.26	3
59	520241.86	1162781.66	3
60	520242.42	1162782.24	3
61	520242.94	1162781.33	3
62	520242.48	1162780.86	3
63	520241.77	1162780.44	3
64	520246.37	1162774.64	3
65	520249.99	1162767.44	3
66	520251.78	1162762.58	3
67	520252.66	1162759.92	3
68	520252.87	1162759.04	3
69	520253.54	1162759.38	3
70	520253.92	1162758.43	3
71	520253.10	1162758.05	3
72	520253.44	1162756.27	3
73	520253.89	1162755.23	3
74	520256.30	1162752.30	3
75	520257.10	1162751.88	3
76	520258.79	1162749.64	3
77	520259.72	1162750.50	6
78	520260.38	1162749.74	6
79	520259.43	1162748.86	3
80	520261.22	1162746.91	3
81	520262.67	1162745.73	3
82	520269.21	1162741.00	3
83	520270.71	1162741.15	6
84	520270.01	1162740.39	3
85	520274.09	1162737.22	3
86	520286.20	1162731.00	3
87	520293.77	1162726.88	3
88	520299.01	1162724.54	3
89	520299.49	1162725.32	6
90	520300.38	1162724.87	6
91	520299.95	1162724.15	3
92	520309.83	1162720.23	3
93	520316.09	1162718.17	3
94	520316.16	1162718.57	6
95	520317.13	1162718.25	6
96	520317.05	1162717.87	3
97	520323.39	1162715.89	3
98	520330.77	1162714.35	6
99	520334.37	1162713.58	6
100	520340.56	1162712.39	3
101	520352.71	1162708.41	3
102	520353.25	1162709.73	6
103	520354.17	1162709.27	6
104	520353.65	1162708.06	3
105	520363.68	1162703.89	3
106	520382.82	1162694.14	3
107	520381.43	1162691.51	3
108	520389.04	1162688.32	3
109	520397.38	1162685.09	3
110	520413.10	1162679.95	3
111	520414.44	1162682.79	3
112	520417.64	1162681.45	3
113	520419.00	1162681.38	6
131	520483.28	1162653.32	3
132	520489.61	1162649.92	3
133	520491.62	1162649.48	3
134	520492.14	1162650.06	3
135	520493.40	1162649.93	3
136	520492.72	1162649.23	3

Seznam souřadnic (S-JTSK)

Číslo bodu	Souřadnice pro zápis do KN			Číslo bodu	Souřadnice pro zápis do KN		
	Y	X	kód kv.		Y	X	kód kv.
137	520495.22	1162648.63	3	347	520379.92	1162691.06	3
138	520512.95	1162650.10	3	348	520381.53	1162693.95	3
139	520513.66	1162650.85	6	349	520373.40	1162698.13	3
140	520517.56	1162651.71	3	350	520363.28	1162702.97	3
141	520520.55	1162652.04	3	351	520352.82	1162707.32	3
142	520522.73	1162651.71	3	352	520340.32	1162711.41	3
143	520527.31	1162653.26	3	353	520323.13	1162714.93	3
144	520527.99	1162654.33	3	354	520316.36	1162717.03	3
145	520530.71	1162654.24	3	355	520309.49	1162719.29	3
146	520530.88	1162657.01	6	356	520298.98	1162723.47	3
147	520532.45	1162670.75	3	357	520293.33	1162725.98	3
148	520534.03	1162681.51	3	358	520285.73	1162730.12	3
149	520534.97	1162690.38	3	359	520273.57	1162736.36	3
150	520535.92	1162697.29	3	360	520268.96	1162739.94	3
151	520532.69	1162697.86	6	361	520262.05	1162744.93	3
152	520532.75	1162698.88	6	362	520260.54	1162746.19	3
153	520536.00	1162698.29	3	363	520258.35	1162748.55	3
154	520536.33	1162705.63	3	364	520256.46	1162751.08	3
155	520535.27	1162708.17	6	365	520255.66	1162751.50	3
162	520526.13	1162728.66	3	366	520253.03	1162754.71	3
163	520525.22	1162729.50	3	367	520252.48	1162755.97	3
164	520524.13	1162732.79	3	368	520251.70	1162759.64	3
165	520524.22	1162740.04	3	369	520250.84	1162762.24	3
166	520525.80	1162749.84	3	370	520249.07	1162767.04	3
167	520528.65	1162759.26	3	371	520245.53	1162774.10	3
168	520531.80	1162766.26	3	372	520240.61	1162780.28	3
169	520534.75	1162772.22	3	373	520239.03	1162782.99	3
170	520535.24	1162771.98	3	374	520235.38	1162793.15	3
171	520527.07	1162750.69	3	375	520231.63	1162805.10	3
172	520525.22	1162739.96	3	376	520229.70	1162813.09	3
173	520525.13	1162732.95	3	377	520228.26	1162824.81	3
204	520537.32	1162706.09	6	378	520227.57	1162832.97	3
205	520537.13	1162702.03	3	379	520227.59	1162839.21	3
206	520551.82	1162702.37	3	380	520227.98	1162847.54	3
207	520565.52	1162701.89	3	381	520227.58	1162849.98	3
208	520578.93	1162702.08	3	382	520228.39	1162853.01	3
209	520579.30	1162704.32	6	383	520229.74	1162860.27	3
210	520580.33	1162701.12	3	384	520231.17	1162864.51	3
211	520565.50	1162700.89	3	385	520232.95	1162867.73	3
212	520551.82	1162701.37	3	386	520235.65	1162870.93	3
213	520545.64	1162701.23	6	387	520237.42	1162872.15	6
214	520531.18	1162653.23	6	388	520240.31	1162873.90	3
215	520528.53	1162653.31	3	389	520245.18	1162875.43	3
216	520527.97	1162652.42	3	390	520250.06	1162876.28	3
217	520523.28	1162650.84	3	391	520253.87	1162876.49	3
218	520523.32	1162649.49	6	392	520256.89	1162875.81	3
321	520522.35	1162649.18	6	393	520257.39	1162881.01	3
322	520522.28	1162650.77	3	394	520254.29	1162888.02	3
323	520520.53	1162651.04	3	395	520252.54	1162890.94	3
324	520517.72	1162650.73	3	396	520249.85	1162903.77	3
325	520514.14	1162649.95	3	397	520245.95	1162905.66	6
326	520513.51	1162649.20	3	398	520246.09	1162908.42	6
327	520506.97	1162647.54	3	399	520248.29	1162922.19	3
328	520495.10	1162647.63	3	400	520249.15	1162941.63	3
329	520489.25	1162648.98	3	401	520249.56	1162958.04	3
330	520479.66	1162654.25	3	402	520250.46	1162977.68	3
331	520474.33	1162656.95	3	403	520251.68	1162995.11	3
339	520430.31	1162676.16	6	404	520251.44	1163006.22	3
340	520428.34	1162676.48	3	405	520251.78	1163020.46	3
341	520419.13	1162680.37	3	406	520253.13	1163041.08	3
342	520417.42	1162680.45	3	407	520253.71	1163053.90	3
343	520414.94	1162681.49	3	408	520254.60	1163082.83	3
344	520413.64	1162678.73	3	409	520254.99	1163091.74	3
345	520397.04	1162684.15	3	410	520256.59	1163101.15	3
346	520388.66	1162687.40	3	411	520259.57	1163114.01	3

Seznam souřadnic (S-JTSK)

Číslo bodu	Souřadnice pro zápis do KN			Číslo bodu	Souřadnice pro zápis do KN		
	Y	X	kód kv.		Y	X	kód kv.
412	520262.36	1163113.49	3	477	520252.68	1162995.09	3
413	520264.60	1163121.60	3	478	520251.46	1162977.62	3
414	520264.50	1163122.30	3	479	520250.56	1162958.02	3
415	520266.70	1163130.13	3	480	520250.15	1162941.59	3
416	520267.58	1163131.24	3	481	520249.29	1162922.09	3
417	520271.31	1163142.56	3	482	520246.78	1162906.40	3
418	520279.53	1163168.81	3	483	520250.73	1162904.45	3
419	520283.77	1163184.06	3	484	520253.34	1162892.08	6
420	520294.15	1163210.15	3	485	520254.04	1162890.40	6
421	520294.58	1163211.80	3	486	520255.17	1162888.48	3
422	520295.68	1163213.33	3	487	520258.41	1162881.17	3
423	520298.55	1163216.53	3	488	520257.86	1162875.52	3
424	520303.51	1163222.84	3	489	520261.38	1162874.09	3
425	520314.73	1163234.72	3	490	520265.17	1162871.67	3
426	520320.36	1163242.27	3	491	520269.69	1162869.41	3
427	520324.46	1163248.82	3	492	520274.65	1162867.32	3
428	520328.50	1163255.69	3	493	520290.50	1162862.55	3
429	520332.04	1163260.78	3	494	520292.28	1162862.71	3
430	520335.22	1163264.06	3	495	520296.37	1162862.10	3
431	520338.62	1163269.60	3	496	520301.53	1162860.57	3
432	520341.37	1163273.17	3	497	520311.93	1162859.06	3
433	520345.18	1163277.29	3	498	520323.29	1162857.18	3
434	520347.52	1163279.15	3	499	520344.40	1162853.93	3
435	520349.64	1163279.84	3	500	520346.68	1162853.29	3
436	520370.31	1163267.63	3	501	520350.81	1162852.57	3
437	520355.48	1163278.32	3	502	520356.89	1162852.00	3
438	520352.99	1163279.08	3	503	520357.12	1162857.44	3
439	520349.84	1163278.86	3	504	520355.35	1162859.26	6
440	520348.00	1163278.25	3	505	520353.80	1162860.86	3
441	520345.86	1163276.55	3	506	520350.41	1162860.97	3
442	520342.13	1163272.53	3	507	520340.37	1162889.53	3
443	520339.46	1163269.04	3	508	520337.42	1162897.08	3
444	520335.98	1163263.40	3	509	520332.01	1162913.54	3
445	520332.82	1163260.16	3	510	520328.04	1162926.56	3
446	520329.34	1163255.15	3	511	520324.41	1162939.36	3
447	520325.32	1163248.30	3	512	520323.63	1162946.04	3
448	520321.18	1163241.71	3	513	520324.62	1162946.15	3
449	520315.49	1163234.08	3	514	520325.39	1162939.56	3
450	520304.27	1163222.18	3	515	520329.00	1162926.84	3
451	520299.31	1163215.89	3	516	520332.97	1162913.84	3
452	520296.46	1163212.71	3	517	520338.36	1162897.42	3
453	520295.50	1163211.36	3	518	520341.31	1162889.87	3
454	520295.01	1163209.45	3	519	520351.13	1162861.95	3
455	520290.97	1163207.33	3	520	520354.24	1162861.84	3
456	520290.24	1163205.58	6	521	520356.88	1162859.12	6
457	520268.52	1163130.80	6	522	520358.14	1162857.82	3
458	520267.60	1163129.67	3	523	520357.89	1162851.90	3
459	520265.52	1163122.24	3	524	520359.15	1162851.80	3
460	520265.75	1163120.91	6	525	520368.66	1162852.07	3
461	520263.39	1163112.48	6	526	520375.24	1162853.03	3
462	520262.70	1163112.42	3	527	520423.89	1162862.51	3
463	520260.33	1163112.85	3	528	520442.89	1162865.99	3
464	520257.57	1163100.95	3	529	520443.30	1162866.61	3
465	520255.99	1163091.64	3	530	520454.93	1162868.75	3
466	520255.60	1163082.79	3	531	520467.65	1162871.22	3
467	520254.71	1163053.86	3	532	520480.71	1162873.98	3
468	520254.15	1163041.56	3	533	520490.09	1162876.15	3
469	520256.55	1163041.57	6	534	520490.24	1162875.56	3
470	520256.53	1163040.57	6	535	520493.35	1162876.17	3
471	520254.10	1163040.56	3	536	520493.72	1162876.84	3
472	520252.78	1163020.42	3	537	520507.73	1162879.95	3
473	520252.45	1163006.70	3	538	520519.81	1162882.00	3
474	520255.89	1163006.64	3	539	520520.44	1162881.39	3
475	520255.88	1163005.63	3	540	520534.52	1162883.87	3
476	520252.45	1163005.70	3	541	520538.41	1162884.70	3

Seznam souřadnic (S-JTSK)

Číslo bodu	Souřadnice pro zápis do KN			Číslo bodu	Souřadnice pro zápis do KN		
	Y	X	kód kv.		Y	X	kód kv.
542	520543.64	1162884.86	3	607	520913.33	1162963.59	6
543	520551.49	1162885.35	3	608	520913.56	1162963.35	3
544	520555.60	1162885.99	3	609	520925.18	1162960.78	3
545	520556.26	1162887.41	3	610	520926.17	1162960.95	6
546	520558.41	1162888.92	3	611	520965.41	1162959.25	3
547	520564.50	1162891.34	3	612	520966.08	1162954.95	3
548	520567.38	1162892.33	3	613	520987.58	1162957.56	3
549	520569.04	1162893.56	3	614	520991.68	1162958.55	6
550	520569.73	1162895.75	3	615	520993.52	1162958.90	3
551	520570.11	1162896.25	3	616	520995.03	1162958.94	3
552	520592.85	1162906.99	3	617	520996.19	1162958.78	3
553	520604.34	1162912.05	3	618	521001.85	1162954.72	3
554	520613.55	1162915.93	3	619	521001.70	1162953.27	6
555	520620.45	1162918.57	3	620	521000.57	1162942.51	3
556	520623.73	1162920.17	3	621	521002.17	1162942.29	3
557	520633.05	1162924.03	3	622	521002.85	1162941.83	3
558	520643.37	1162927.67	3	623	521003.20	1162941.05	3
559	520646.05	1162928.31	3	624	521002.64	1162934.15	3
560	520644.98	1162931.35	3	625	521002.73	1162933.97	3
561	520649.43	1162932.83	3	626	521005.49	1162933.00	6
562	520654.42	1162934.11	3	655	521033.04	1162943.62	3
563	520665.67	1162935.32	3	656	521033.58	1162944.86	3
564	520667.56	1162935.78	3	657	521038.06	1162951.88	3
565	520665.95	1162937.40	6	658	521042.55	1162957.69	3
566	520653.95	1162962.91	3	659	521043.18	1162959.28	3
567	520654.74	1162965.80	6	660	521046.73	1162964.82	6
568	520657.14	1162970.03	3	661	521050.25	1162970.30	3
569	520662.05	1162974.14	3	662	521080.20	1163008.01	6
570	520670.13	1162980.63	6	663	521083.74	1163013.50	3
571	520670.43	1162979.57	6	664	521088.13	1163022.09	3
572	520662.69	1162973.36	3	665	521092.36	1163033.37	3
573	520657.92	1162969.37	3	666	521092.40	1163034.24	6
574	520655.64	1162965.45	3	667	521099.21	1163050.66	6
575	520654.97	1162962.85	3	668	521100.55	1163051.99	3
576	520656.12	1162953.08	3	669	521100.91	1163051.86	6
577	520665.40	1162939.39	3	670	521106.84	1163049.56	3
578	520667.11	1162937.69	6	671	521110.06	1163053.60	3
579	520668.70	1162936.06	3	672	521117.57	1163066.49	3
580	520672.23	1162936.88	3	673	521124.34	1163075.81	3
581	520678.17	1162940.01	3	674	521132.60	1163086.40	3
582	520692.55	1162946.45	3	675	521136.71	1163088.80	3
583	520692.47	1162946.64	6	676	521141.94	1163091.12	3
584	520693.39	1162947.03	6	677	521145.31	1163090.95	3
585	520693.47	1162946.85	3	678	521149.45	1163086.21	3
586	520703.00	1162950.81	3	679	521154.40	1163090.24	3
587	520702.92	1162951.16	6	680	521154.43	1163090.47	3
588	520703.86	1162951.57	6	681	521153.11	1163095.24	3
589	520703.94	1162951.19	3	682	521152.79	1163098.63	3
590	520712.28	1162954.60	3	683	521152.98	1163101.08	3
591	520718.11	1162956.34	3	684	521153.62	1163103.72	3
592	520720.70	1162957.56	3	685	521154.66	1163106.18	3
593	520738.80	1162961.05	3	686	521156.02	1163108.49	3
594	520754.43	1162963.61	3	687	521158.03	1163110.83	3
595	520755.09	1162963.22	3	688	521174.93	1163126.06	3
596	520757.51	1162963.52	3	689	521169.18	1163131.46	3
597	520757.98	1162963.80	3	690	521170.51	1163133.13	3
598	520769.66	1162965.05	3	691	521174.44	1163137.22	3
599	520822.59	1162969.34	6	692	521175.10	1163138.10	3
600	520823.17	1162965.80	3	693	521174.92	1163139.04	3
601	520836.18	1162966.18	3	694	521175.77	1163139.98	3
602	520839.74	1162966.99	3	695	521176.45	1163140.18	3
603	520854.11	1162967.58	3	696	521180.02	1163146.18	3
604	520859.08	1162967.29	3	697	521181.82	1163149.69	3
605	520858.95	1162971.85	3	698	521181.49	1163150.83	3
606	520858.76	1162972.40	6	699	521182.03	1163152.29	3

Seznam souřadnic (S-JTSK)

Souřadnice pro zápis do KN

Číslo bodu	Y	X	kód kv.
700	521183.09	1163152.84	3
701	521185.49	1163157.68	3
702	521187.24	1163162.65	3
703	521194.36	1163160.14	3
704	521197.42	1163169.13	3
705	521198.31	1163174.81	6
708	521198.29	1163180.50	6
709	521198.48	1163181.78	3
710	521199.63	1163183.39	3
711	521200.05	1163189.49	3
712	521200.63	1163192.08	3
713	521200.62	1163196.51	3
714	521200.30	1163202.34	3
715	521194.16	1163202.45	3
716	521190.58	1163202.36	3
717	521190.46	1163207.50	3
718	521189.23	1163219.54	3
719	521189.69	1163220.74	3
720	521188.03	1163226.66	3
721	521187.49	1163228.24	3
722	521186.96	1163228.13	3
723	521186.32	1163227.09	3
724	521171.36	1163224.79	3
725	521171.04	1163224.12	3
726	521167.03	1163223.69	3
727	521136.90	1163219.68	3
728	521123.82	1163217.62	3
729	521115.35	1163215.96	3
730	521114.68	1163215.18	3
731	521113.49	1163215.00	3
732	521112.77	1163215.40	3
733	521107.06	1163214.64	3
734	521101.96	1163214.18	3
735	521096.03	1163213.95	3
736	521092.25	1163213.91	3
737	521084.00	1163214.48	3
738	521083.43	1163210.50	6
739	521082.42	1163210.53	6
740	521083.01	1163214.59	3
741	521053.77	1163218.92	3
742	521051.08	1163218.37	3
743	521049.97	1163219.41	3
744	521046.66	1163220.08	3
745	521038.05	1163221.30	3
746	521016.84	1163224.11	3
747	521015.79	1163223.34	3
748	521014.13	1163223.63	3
749	521013.34	1163224.75	3
750	521006.20	1163225.45	3
751	520999.38	1163225.47	3
752	520995.60	1163225.29	3
753	520985.06	1163224.07	3
754	520982.95	1163223.67	3
755	520982.36	1163222.89	3
756	520981.37	1163222.67	3
757	520979.82	1163223.43	3
758	520972.27	1163222.45	3
759	520962.63	1163220.41	6
760	520962.00	1163220.61	3
761	520962.96	1163216.06	3
762	520963.34	1163215.30	6
763	520960.71	1163221.99	3
764	520962.07	1163221.62	6
765	520977.02	1163224.07	6
766	520980.00	1163224.47	3

Souřadnice pro zápis do KN

Číslo bodu	Y	X	kód kv.
767	520981.49	1163223.73	3
768	520981.78	1163223.79	3
769	520982.39	1163224.59	3
770	520984.90	1163225.05	3
771	520995.52	1163226.29	3
772	520999.34	1163226.47	3
773	521006.26	1163226.45	3
774	521013.90	1163225.71	3
775	521014.71	1163224.55	3
776	521015.55	1163224.40	3
777	521016.56	1163225.15	3
778	521035.54	1163222.73	6
779	521092.27	1163214.91	3
780	521096.01	1163214.95	3
781	521101.90	1163215.18	3
782	521106.94	1163215.64	3
783	521112.97	1163216.44	3
784	521113.67	1163216.04	3
785	521114.16	1163216.12	3
786	521114.81	1163216.88	3
787	521123.64	1163218.60	3
788	521136.76	1163220.66	3
789	521170.38	1163225.06	3
790	521170.68	1163225.69	3
791	521185.72	1163228.01	3
792	521186.22	1163228.84	3
793	521188.24	1163229.67	3
794	521188.37	1163230.14	3
795	521188.01	1163231.88	6
796	521186.85	1163237.57	3
797	521186.16	1163239.45	3
798	521183.70	1163250.95	3
799	521183.51	1163253.29	3
800	521180.37	1163267.63	6
801	521179.54	1163271.14	3
802	521178.45	1163271.86	3
803	521178.30	1163273.16	3
804	521180.42	1163271.76	3
805	521181.37	1163267.74	6
806	521184.51	1163253.43	3
807	521184.70	1163251.09	3
808	521187.12	1163239.73	3
809	521187.81	1163237.85	3
810	521188.96	1163232.21	6
811	521189.39	1163230.10	3
812	521189.10	1163229.03	3
813	521188.42	1163228.60	3
814	521188.98	1163226.96	3
815	521190.75	1163220.70	3
816	521190.25	1163219.40	3
817	521191.46	1163207.56	3
818	521191.56	1163203.40	3
819	521194.09	1163203.45	3
820	521201.18	1163203.28	6
821	521201.62	1163196.53	3
822	521201.63	1163192.32	3
823	521203.00	1163192.04	3
824	521202.80	1163191.06	3
825	521201.50	1163191.33	3
826	521201.05	1163189.35	3
827	521200.61	1163183.03	3
828	521200.21	1163182.46	6
829	521199.40	1163181.26	6
831	521199.38	1163175.74	6
832	521199.19	1163173.34	6

Seznam souřadnic (S-JTSK)

Souřadnice pro zápis do KN				Souřadnice pro zápis do KN			
Číslo bodu	Y	X	kód kv.	Číslo bodu	Y	X	kód kv.
833	521195.02	1163158.85	3	898	521156.11	1162938.73	6
834	521187.86	1163161.37	3	899	521158.34	1162937.26	6
835	521186.41	1163157.28	3	900	521157.82	1162936.99	3
836	521183.83	1163152.10	3	901	521153.73	1162935.55	6
837	521182.83	1163151.59	3	903	521146.88	1162931.51	6
838	521182.55	1163150.79	3	904	521146.74	1162931.22	3
839	521182.90	1163149.59	3	905	521150.89	1162914.19	3
840	521180.90	1163145.70	3	906	521155.98	1162898.79	3
841	521177.11	1163139.34	3	907	521164.41	1162879.22	3
842	521176.33	1163139.10	3	908	521163.49	1162867.46	3
843	521176.00	1163138.74	3	909	521164.22	1162867.37	3
844	521176.16	1163137.84	3	910	521168.94	1162863.63	3
845	521175.20	1163136.58	3	911	521172.78	1162861.18	3
846	521171.27	1163132.47	3	912	521173.83	1162862.51	6
847	521170.54	1163131.56	3	913	521174.26	1162861.44	6
848	521176.37	1163126.04	3	914	521173.34	1162860.29	3
849	521158.75	1163110.15	3	915	521171.29	1162856.35	3
850	521156.84	1163107.91	3	916	521170.02	1162852.37	3
851	521155.56	1163105.74	3	917	521169.96	1162851.64	6
852	521154.58	1163103.40	3	1027	521168.86	1162850.69	6
853	521154.30	1163102.26	3	1028	521169.04	1162852.57	3
854	521153.99	1163101.04	3	1029	521170.37	1162856.73	3
855	521153.79	1163098.63	3	1030	521172.22	1162860.31	3
856	521154.09	1163095.42	3	1031	521168.36	1162862.81	3
857	521155.45	1163090.53	3	1032	521163.82	1162866.41	3
858	521155.34	1163089.72	3	1033	521162.39	1162866.60	3
859	521149.45	1163084.91	3	1034	521163.39	1162879.06	3
860	521148.54	1163085.67	3	1035	521155.04	1162898.43	3
861	521144.83	1163089.97	3	1036	521149.93	1162913.91	3
862	521142.05	1163090.11	3	1037	521145.68	1162931.34	3
863	521139.76	1163089.08	3	1038	521146.38	1162932.80	6
864	521137.17	1163087.92	3	1040	521152.38	1162936.12	6
865	521133.28	1163085.64	3	1041	521156.33	1162937.53	3
866	521118.41	1163065.95	3	1042	521144.90	1162942.88	3
867	521111.19	1163053.54	3	1043	521140.01	1162946.97	3
868	521111.61	1163053.33	6	1044	521139.68	1162948.22	3
869	521116.89	1163050.84	3	1045	521138.81	1162950.14	6
870	521117.60	1163049.43	3	1046	521135.70	1162957.14	3
871	521119.03	1163049.89	6	1047	521132.81	1162965.92	3
872	521120.64	1163043.07	6	1048	521132.61	1162965.86	6
873	521121.15	1163037.80	3	1049	521130.34	1162965.11	6
874	521122.31	1163034.04	3	1050	521130.12	1162966.10	6
875	521121.83	1163033.59	3	1051	521132.42	1162966.84	6
876	521123.40	1163030.63	3	1052	521129.83	1162975.49	3
877	521123.82	1163030.82	3	1053	521129.19	1162979.18	3
878	521128.72	1163022.75	3	1054	521129.43	1162982.77	6
879	521127.33	1163021.13	3	1055	521129.73	1162987.44	3
880	521128.35	1163018.96	3	1056	521129.69	1162992.71	3
881	521128.98	1163016.33	3	1057	521130.23	1162999.46	3
882	521128.00	1163015.67	3	1058	521129.47	1162999.62	6
883	521128.37	1163012.69	3	1059	521126.78	1163000.22	6
884	521128.40	1163011.11	3	1060	521126.64	1163016.42	6
885	521127.45	1163001.09	3	1061	521127.31	1163016.41	3
886	521129.56	1163000.63	6	1062	521127.84	1163016.77	3
887	521131.36	1163000.23	3	1063	521127.41	1163018.62	3
888	521130.69	1162992.67	3	1064	521126.15	1163021.29	3
889	521130.73	1162987.42	3	1065	521127.48	1163022.85	3
890	521130.11	1162978.97	6	1066	521123.42	1163029.54	3
891	521130.68	1162975.78	6	1067	521122.81	1163029.26	6
892	521133.61	1162966.70	3	1068	521120.99	1163034.18	6
893	521136.64	1162957.50	3	1069	521120.17	1163037.60	3
894	521140.39	1162949.11	6	1070	521119.16	1163046.96	3
895	521140.62	1162948.56	3	1071	521118.55	1163048.68	3
896	521140.89	1162947.53	3	1072	521116.55	1163047.94	3
897	521145.44	1162943.74	3	1073	521116.89	1163047.06	3

Seznam souřadnic (S-JTSK)

Číslo bodu	Souřadnice pro zápis do KN			Číslo bodu	Souřadnice pro zápis do KN		
	Y	X	kód kv.		Y	X	kód kv.
1074	521115.69	1163046.22	6	1151	520942.97	1162536.99	6
1075	521115.85	1163046.98	3	1152	520938.43	1162539.64	3
1076	521115.27	1163048.48	3	1153	520937.68	1162538.57	3
1077	521116.64	1163049.06	3	1154	520936.58	1162535.26	3
1078	521116.15	1163050.08	3	1155	520937.04	1162533.31	3
1079	521110.93	1163052.55	6	1156	520934.33	1162516.81	3
1080	521101.26	1163050.65	6	1157	520934.43	1162505.81	3
1081	521100.79	1163050.83	3	1158	520935.11	1162500.16	3
1082	521100.14	1163050.19	3	1159	520935.72	1162488.01	3
1083	521093.42	1163033.96	3	1160	520933.95	1162469.75	3
1084	521093.34	1163033.15	3	1161	520932.50	1162459.08	3
1085	521089.05	1163021.69	3	1162	520932.56	1162451.83	3
1086	521084.62	1163013.00	3	1163	520931.61	1162439.12	3
1087	521081.24	1163007.62	3	1164	520929.57	1162426.97	6
1088	521081.55	1163007.21	6	1165	520928.61	1162422.07	6
1089	521081.38	1163006.90	6	1166	520926.61	1162404.61	3
1090	521086.96	1163003.62	6	1167	520925.01	1162400.61	3
1091	521086.37	1163002.82	6	1168	520923.19	1162382.97	3
1092	521080.03	1163006.53	3	1169	520921.94	1162367.25	3
1093	521079.41	1163005.28	3	1170	520921.57	1162354.08	3
1094	521065.58	1162986.80	3	1171	520923.20	1162337.75	3
1095	521057.73	1162976.40	6	1172	520925.48	1162326.51	3
1096	521053.17	1162971.62	3	1173	520934.94	1162322.65	3
1097	521051.03	1162969.66	3	1174	520942.42	1162321.48	3
1098	521047.54	1162964.24	6	1175	520958.74	1162316.55	3
1099	521044.08	1162958.82	3	1176	520962.90	1162314.18	6
1100	521043.43	1162957.19	3	1177	520968.99	1162270.75	6
1101	521038.88	1162951.30	3	1178	520969.61	1162264.09	3
1102	521034.46	1162944.40	3	1179	520971.45	1162257.13	3
1103	521034.04	1162943.40	3	1180	520972.38	1162255.20	3
1114	521038.82	1162875.60	6	1181	520974.68	1162244.26	3
1115	521040.71	1162862.65	6	1182	520978.68	1162228.07	3
1116	521040.58	1162852.78	6	1183	520983.74	1162210.19	3
1117	521037.79	1162834.75	6	1184	520983.80	1162196.36	3
1118	521033.94	1162835.19	3	1185	520978.08	1162172.43	3
1119	521025.88	1162795.77	3	1186	520984.43	1162143.96	3
1120	521021.51	1162769.27	3	1187	520987.12	1162114.83	3
1121	521016.42	1162751.73	3	1188	520990.35	1162099.83	6
1122	521014.05	1162737.06	3	1189	520990.66	1162085.20	3
1123	521016.00	1162743.11	3	1190	520988.24	1162075.28	6
1124	521018.71	1162744.98	6	1196	520949.01	1162011.95	6
1125	521016.86	1162742.49	3	1197	520948.61	1162012.19	3
1126	521014.61	1162735.56	3	1198	520955.67	1162022.63	3
1127	521013.21	1162731.90	3	1199	520961.42	1162030.26	3
1128	521013.48	1162731.83	6	1200	520965.33	1162034.78	3
1129	521008.94	1162718.40	6	1201	520972.30	1162043.40	3
1130	521007.25	1162715.00	3	1205	520982.44	1162059.16	6
1131	521006.01	1162712.95	6	1206	520983.45	1162061.62	3
1134	521001.89	1162704.81	3	1207	520985.75	1162069.30	3
1135	520998.96	1162697.03	3	1208	520989.66	1162085.32	3
1136	520995.98	1162688.49	3	1209	520989.38	1162099.71	3
1137	520990.53	1162669.53	3	1210	520986.12	1162114.67	3
1138	520987.88	1162659.66	3	1211	520983.45	1162143.80	3
1139	520978.75	1162623.34	3	1212	520977.06	1162172.45	3
1140	520975.56	1162613.77	3	1213	520982.80	1162196.48	3
1141	520971.99	1162600.25	3	1214	520982.74	1162210.05	3
1142	520966.67	1162587.04	3	1215	520977.72	1162227.81	3
1143	520969.79	1162584.71	6	1216	520973.70	1162244.04	3
1144	520966.29	1162586.12	3	1217	520971.45	1162254.82	3
1145	520958.61	1162569.02	3	1218	520970.51	1162256.79	3
1146	520957.48	1162568.68	3	1219	520968.64	1162263.87	3
1147	520948.85	1162554.81	3	1220	520965.71	1162292.89	3
1148	520942.78	1162545.88	3	1221	520964.36	1162304.74	3
1149	520939.00	1162540.47	3	1222	520963.70	1162308.34	3
1150	520943.41	1162537.90	6	1223	520960.64	1162307.67	6

Seznam souřadnic (S-JTSK)

Souřadnice pro zápis do KN

Číslo bodu	Y	X	kód kv.
1224	520960.16	1162308.59	6
1225	520963.49	1162309.32	3
1226	520962.52	1162313.24	3
1227	520958.34	1162315.63	3
1228	520942.20	1162320.50	3
1229	520934.66	1162321.69	3
1230	520924.62	1162325.78	3
1231	520922.20	1162337.61	3
1232	520920.57	1162354.04	3
1233	520920.94	1162367.31	3
1234	520922.19	1162383.07	3
1235	520924.03	1162400.85	3
1236	520925.63	1162404.85	3
1237	520927.54	1162421.76	6
1238	520928.45	1162426.42	6
1239	520930.61	1162439.24	3
1240	520931.56	1162451.87	3
1241	520931.51	1162458.93	6
1242	520934.72	1162488.03	3
1243	520933.42	1162505.74	6
1244	520933.34	1162516.10	6
1245	520933.56	1162518.29	6
1246	520936.02	1162533.27	3
1247	520935.54	1162535.30	3
1248	520936.78	1162539.03	3
1249	520941.96	1162546.44	3
1250	520948.01	1162555.35	3
1251	520954.68	1162566.07	6
1252	520957.21	1162569.64	6
1253	520957.89	1162569.84	3
1254	520958.97	1162572.12	6
1255	520967.04	1162590.69	6
1256	520971.03	1162600.57	3
1257	520974.60	1162614.05	3
1258	520977.79	1162623.62	3
1259	520989.65	1162670.00	6
1260	520995.02	1162688.79	3
1261	520998.02	1162697.37	3
1262	521000.99	1162705.23	3
1263	521002.89	1162708.62	6
1266	521005.09	1162713.39	6
1267	521006.37	1162715.48	3
1268	521007.77	1162718.48	3
1269	521012.08	1162731.13	3
1270	521011.72	1162731.22	3
1271	521012.32	1162732.66	3
1272	521015.44	1162751.95	3
1273	521020.53	1162769.47	3
1274	521022.65	1162782.82	3
1276	521033.46	1162836.26	3
1277	521037.18	1162835.83	3
1278	521038.36	1162841.21	3
1279	521038.03	1162841.63	3
1280	521038.60	1162842.27	3
1281	521039.47	1162848.78	3
1282	521039.72	1162865.74	3
1283	521038.45	1162874.55	3
1307	521005.33	1162931.99	6
1308	521002.01	1162933.17	3
1309	521001.62	1162933.95	3
1310	521002.18	1162940.87	3
1311	521001.81	1162941.33	3
1312	520999.88	1162941.60	3
1313	520999.58	1162942.64	3
1314	521000.75	1162953.88	6

Souřadnice pro zápis do KN

Číslo bodu	Y	X	kód kv.
1315	521000.79	1162954.24	3
1316	520995.81	1162957.82	3
1317	520993.62	1162957.90	3
1318	520987.76	1162956.58	3
1319	520975.99	1162955.25	6
1320	520965.21	1162953.85	6
1321	520964.64	1162958.01	3
1322	520956.72	1162956.95	3
1323	520948.73	1162956.72	3
1324	520938.09	1162957.46	3
1325	520934.60	1162958.17	3
1326	520933.66	1162954.58	3
1327	520933.62	1162953.72	6
1328	520933.40	1162948.84	6
1329	520932.40	1162949.01	6
1330	520932.52	1162951.31	3
1331	520931.85	1162951.34	3
1332	520931.89	1162952.34	3
1333	520932.56	1162952.31	3
1334	520932.63	1162953.92	6
1335	520932.66	1162954.72	3
1336	520933.62	1162958.37	3
1337	520926.03	1162959.90	3
1338	520925.14	1162959.76	3
1339	520913.04	1162962.43	3
1340	520912.52	1162962.99	3
1341	520902.56	1162965.08	3
1342	520901.90	1162965.05	3
1343	520887.74	1162968.14	3
1344	520876.00	1162970.47	3
1345	520859.96	1162971.44	3
1346	520860.08	1162967.23	3
1347	520859.92	1162966.23	3
1348	520854.09	1162966.58	3
1349	520839.86	1162965.99	3
1350	520837.76	1162965.57	3
1351	520838.23	1162964.49	6
1352	520835.21	1162964.22	6
1353	520835.87	1162965.14	3
1354	520822.33	1162964.78	3
1355	520821.68	1162968.73	3
1356	520799.34	1162966.49	3
1357	520799.63	1162962.62	3
1358	520800.38	1162961.06	6
1359	520798.49	1162960.89	6
1360	520798.69	1162961.84	3
1361	520798.35	1162966.40	3
1362	520795.76	1162966.17	3
1363	520786.78	1162965.67	3
1364	520779.60	1162965.06	3
1365	520769.76	1162964.05	3
1366	520758.33	1162962.85	3
1367	520757.85	1162962.56	3
1368	520754.87	1162962.18	3
1369	520754.23	1162962.57	3
1370	520739.49	1162960.16	3
1371	520740.36	1162956.01	6
1372	520739.37	1162955.86	6
1373	520738.51	1162959.98	3
1374	520721.02	1162956.60	3
1375	520718.47	1162955.40	3
1376	520712.62	1162953.66	3
1377	520703.95	1162950.12	3
1378	520693.41	1162945.74	3
1379	520678.61	1162939.11	3

Seznam souřadnic (S-JTSK)

Číslo bodu	Souřadnice pro zápis do KN		
	Y	X	kód kv.
1380	520672.59	1162935.94	3
1381	520665.85	1162934.34	3
1382	520658.83	1162933.57	3
1383	520658.89	1162929.40	3
1384	520659.70	1162928.85	3
1385	520658.30	1162928.59	3
1386	520657.89	1162928.88	3
1387	520657.83	1162933.47	3
1388	520654.60	1162933.13	3
1389	520649.71	1162931.87	3
1390	520646.26	1162930.73	3
1391	520647.37	1162927.59	3
1392	520643.65	1162926.71	3
1393	520633.41	1162923.09	3
1394	520624.60	1162919.41	3
1395	520625.49	1162917.59	3
1396	520624.54	1162917.19	3
1397	520623.68	1162919.03	3
1398	520621.02	1162917.73	3
1399	520621.00	1162915.69	3
1400	520619.98	1162915.26	3
1401	520620.02	1162917.34	3
1402	520613.93	1162915.01	3
1403	520604.74	1162911.13	3
1404	520593.27	1162906.07	3
1405	520570.77	1162895.47	3
1406	520569.90	1162892.98	3
1407	520568.10	1162891.58	3
1408	520562.98	1162866.96	3
1409	520562.32	1162866.85	3
1410	520565.81	1162884.65	3
1411	520566.05	1162889.11	3
1412	520566.43	1162890.67	6
1413	520558.89	1162888.04	3
1414	520557.06	1162886.75	3
1415	520556.28	1162885.09	3
1416	520551.59	1162884.35	3
1417	520543.68	1162883.86	3
1418	520540.39	1162883.78	6
1419	520529.50	1162881.96	6
1420	520520.40	1162880.37	3
1421	520519.82	1162880.52	3
1422	520519.45	1162880.92	3
1423	520507.93	1162878.97	3
1424	520494.38	1162875.96	3
1425	520493.99	1162875.27	3
1426	520489.52	1162874.40	3
1427	520489.37	1162874.95	3
1428	520480.93	1162873.00	3
1429	520473.83	1162871.50	3
1430	520474.12	1162871.06	6
1431	520472.71	1162870.80	6
1432	520472.59	1162871.24	3
1433	520467.85	1162870.24	3
1434	520290.17	1163208.03	3
1435	521034.65	1162875.06	6
1436	521080.89	1163006.02	6
1437	520962.43	1163218.54	6
63617700050-5057	520932.97	1162471.04	6
63617700050-7606	520933.74	1162502.02	6

PŘEHLED KLADU LISTŮ:

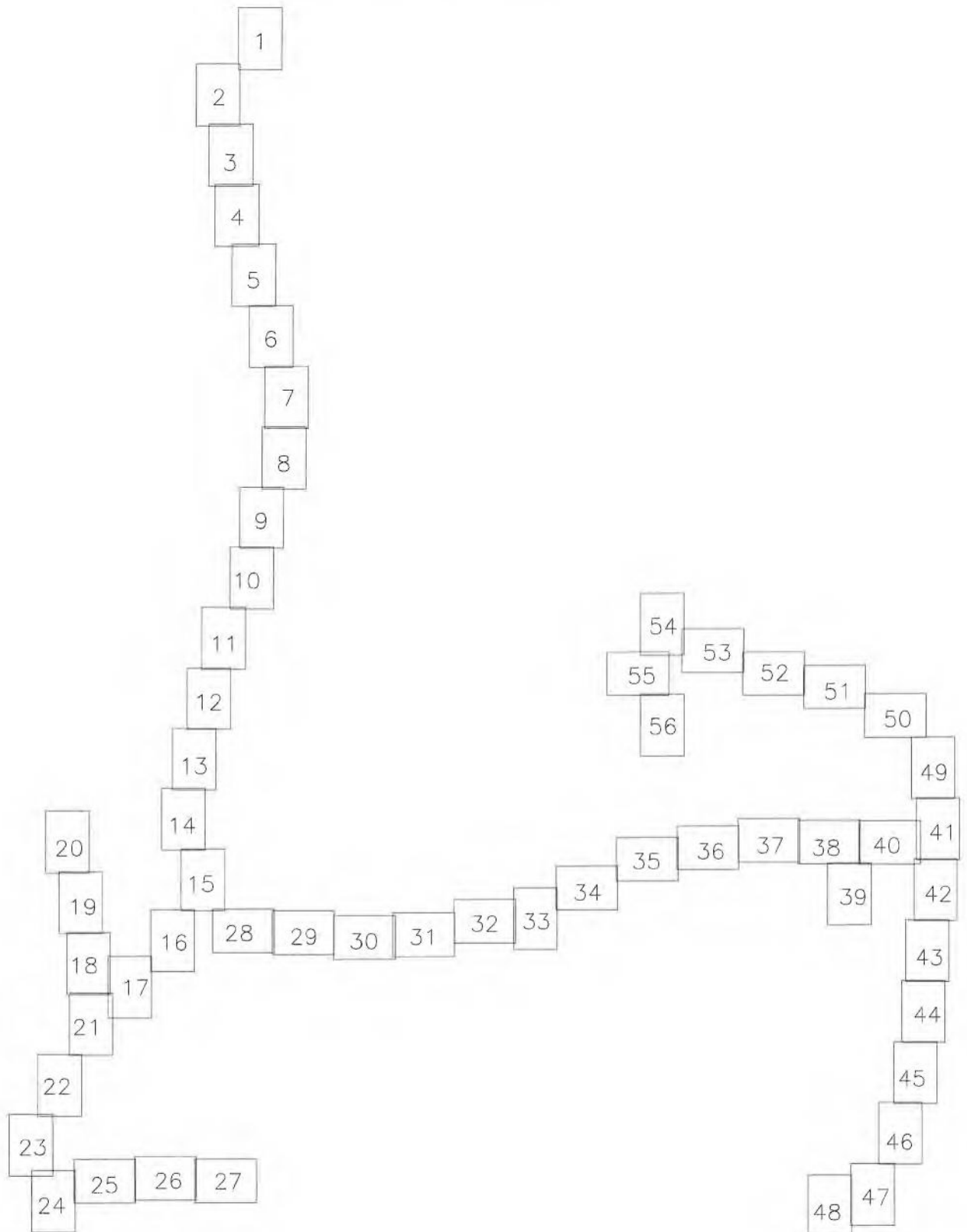

LIST 1



LIST 2

385/1

385/2

718

3481

3481

2548/1

2548/2

385/1

k.ú. Zlín
k.ú. Mladcová

1205

1206

(20.8)

1207

1190

(16.4)

(12.0)

1208

(14.6)

(14.3)

1209

(15.3)

(15.3)

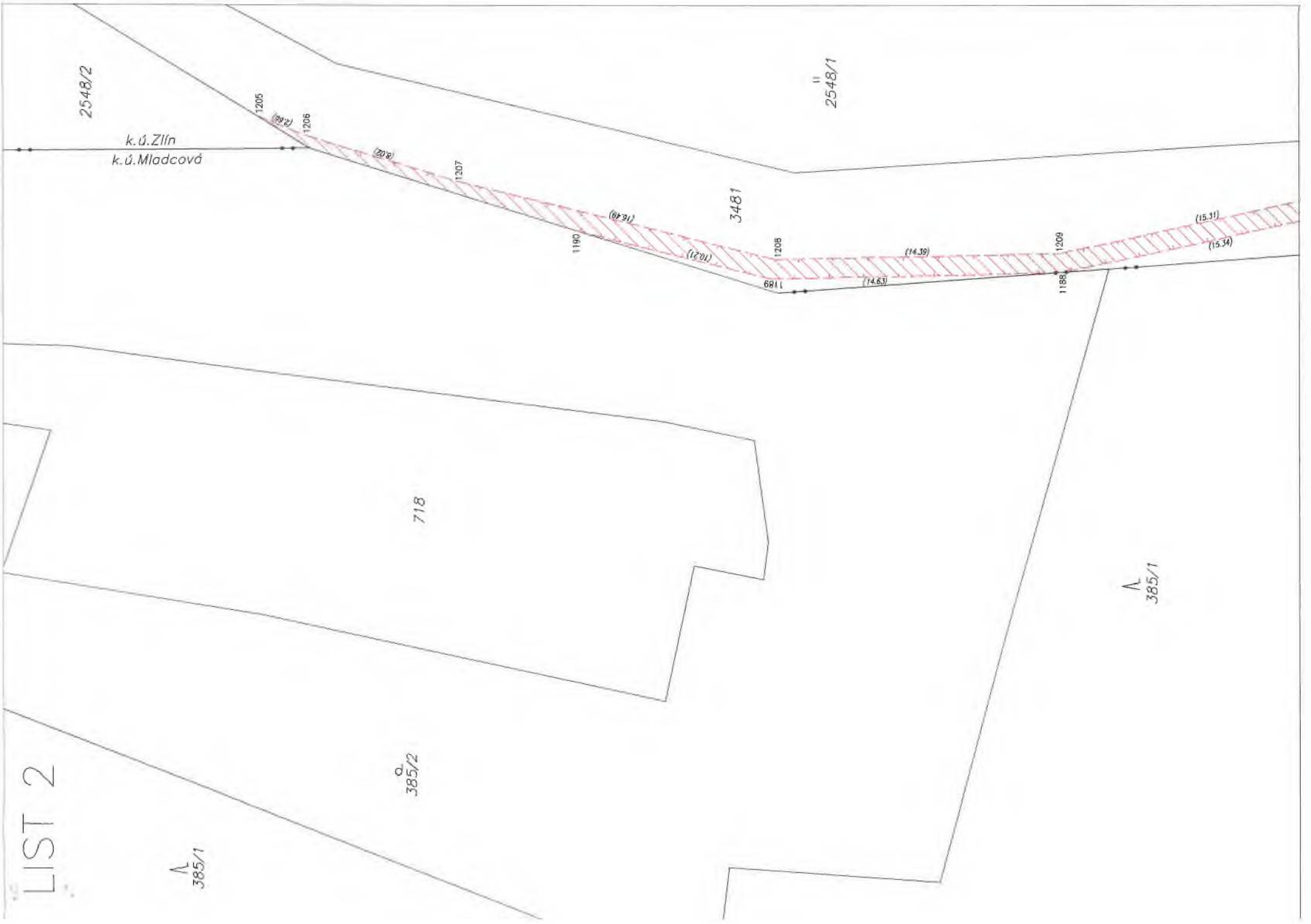

2548/1

2542/3

3481

385/1

k.ú. Zlín
k.ú. Mladcová

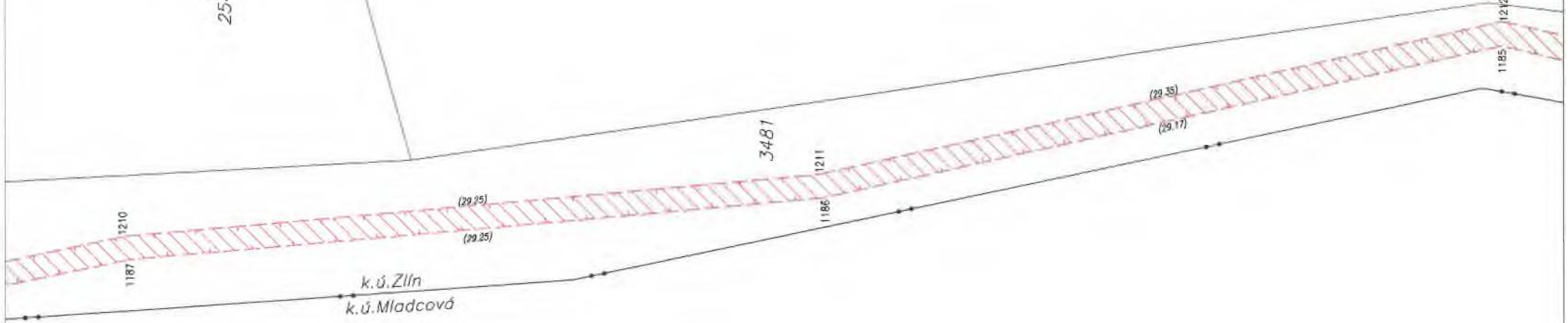

LIST 4

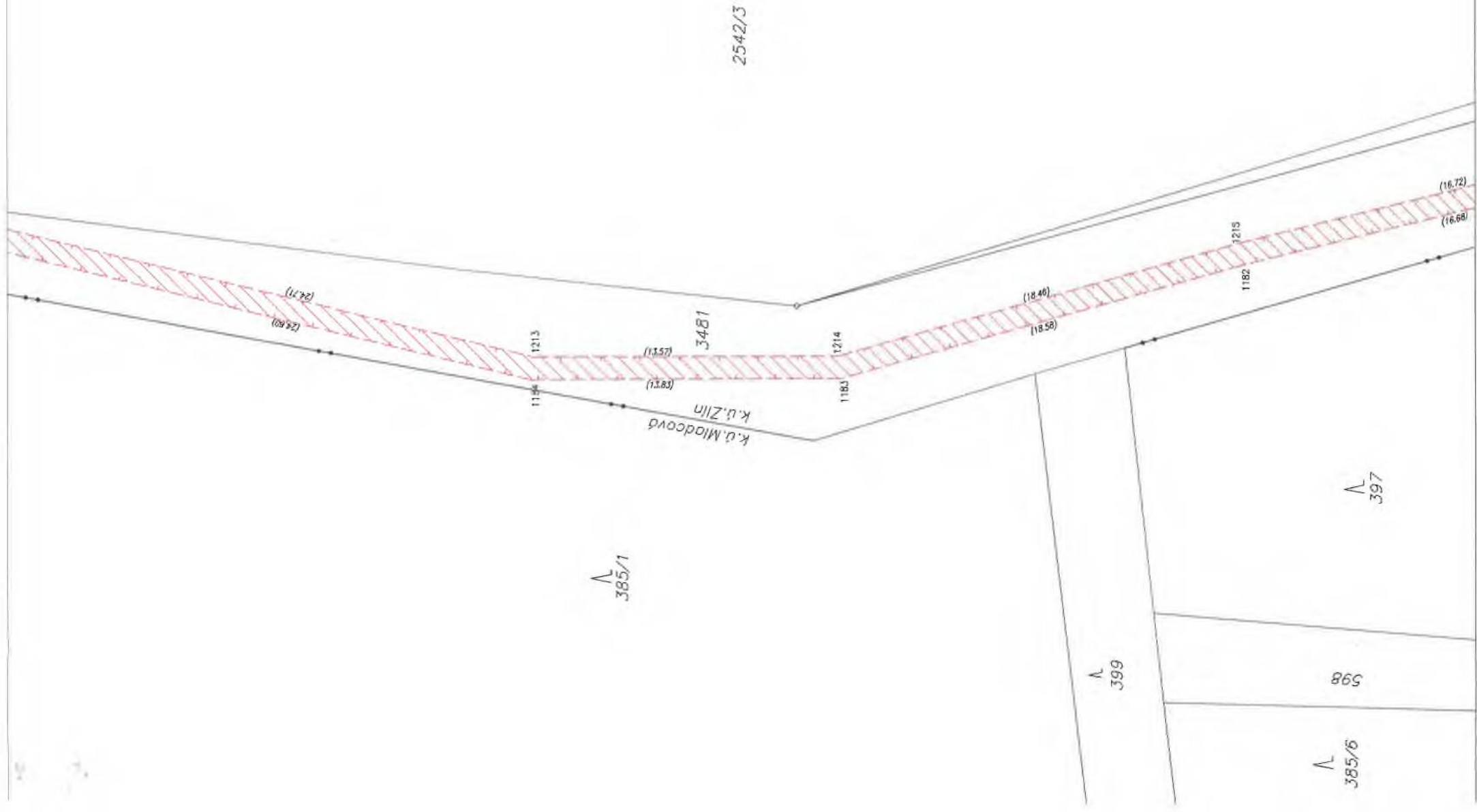

385/1

K. U. Zlin

399

385/6

598

397

LIST 6

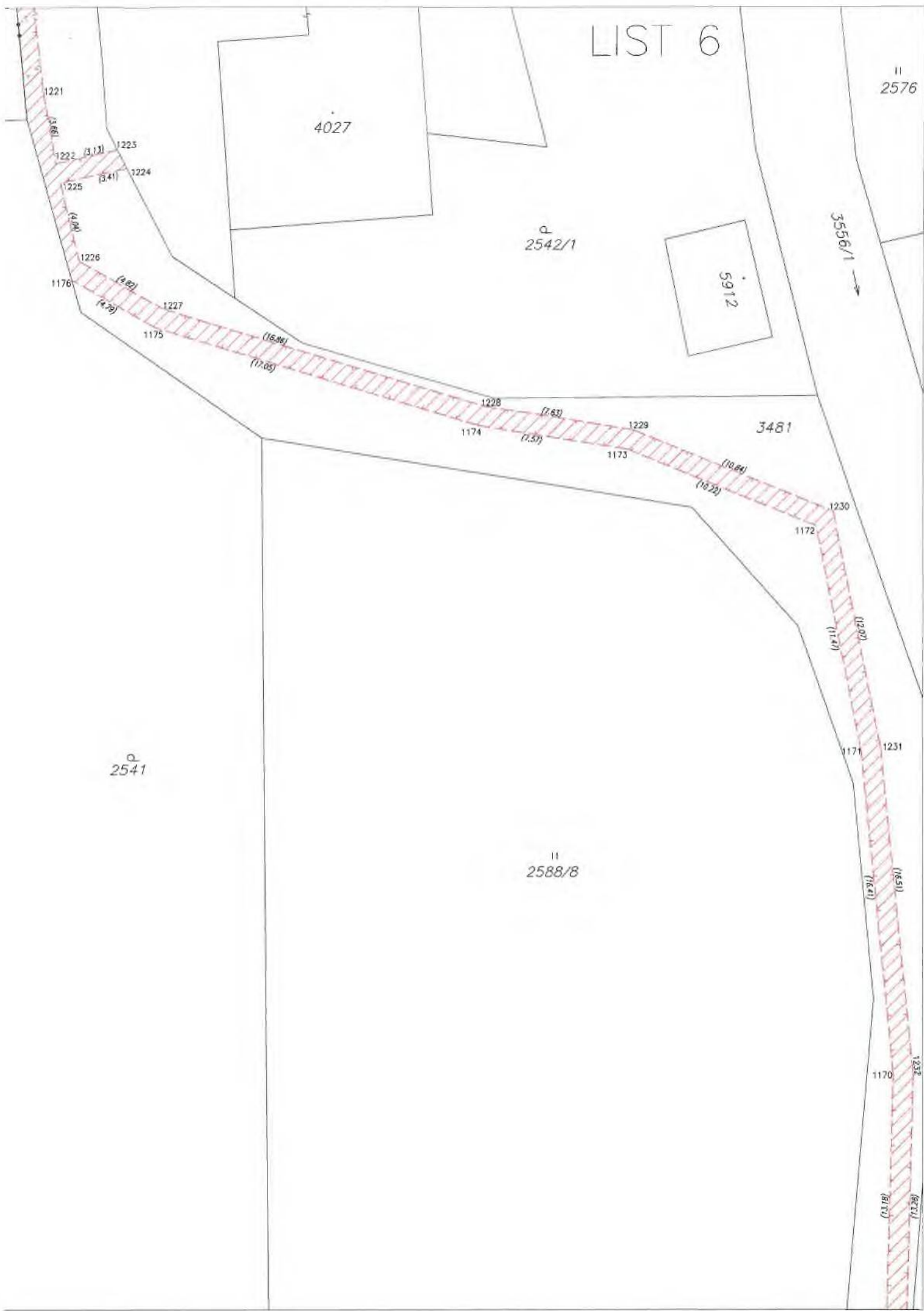

4027

2542/1

5912

3481

2541

2588/8

2576

3556/1 →

827/1
811/1

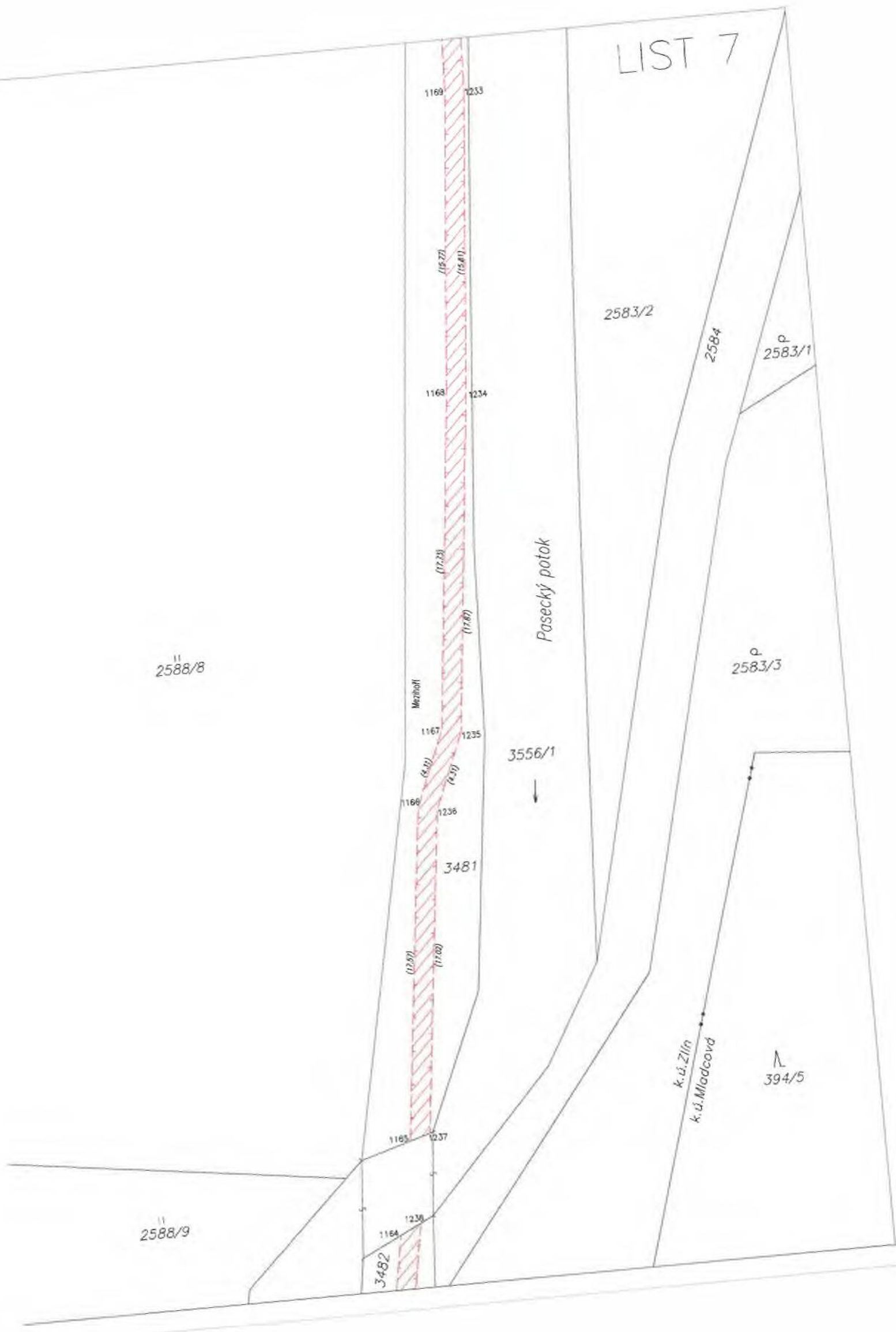

II
2588/9

3556/1
↓

3482

2583/3

394/5

k. ú. Zlín
k. ú. Mladcová

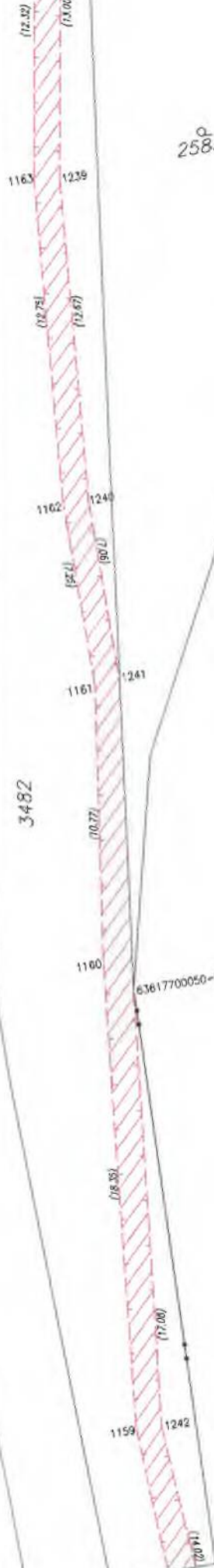

LIST 10

2534/5

2534/8

← 3556/1

2001

3482

2598

2615/1



LIST 11

2523/7

2523/6

2523/5

3556/1



2598

3482

2615/1

Mesthof

(18.20)

(19.40)

1157

1259

(92.21)

1138

(12.45)

(22.0)

1139

1758

(78.68)

53-4701

LIST 12

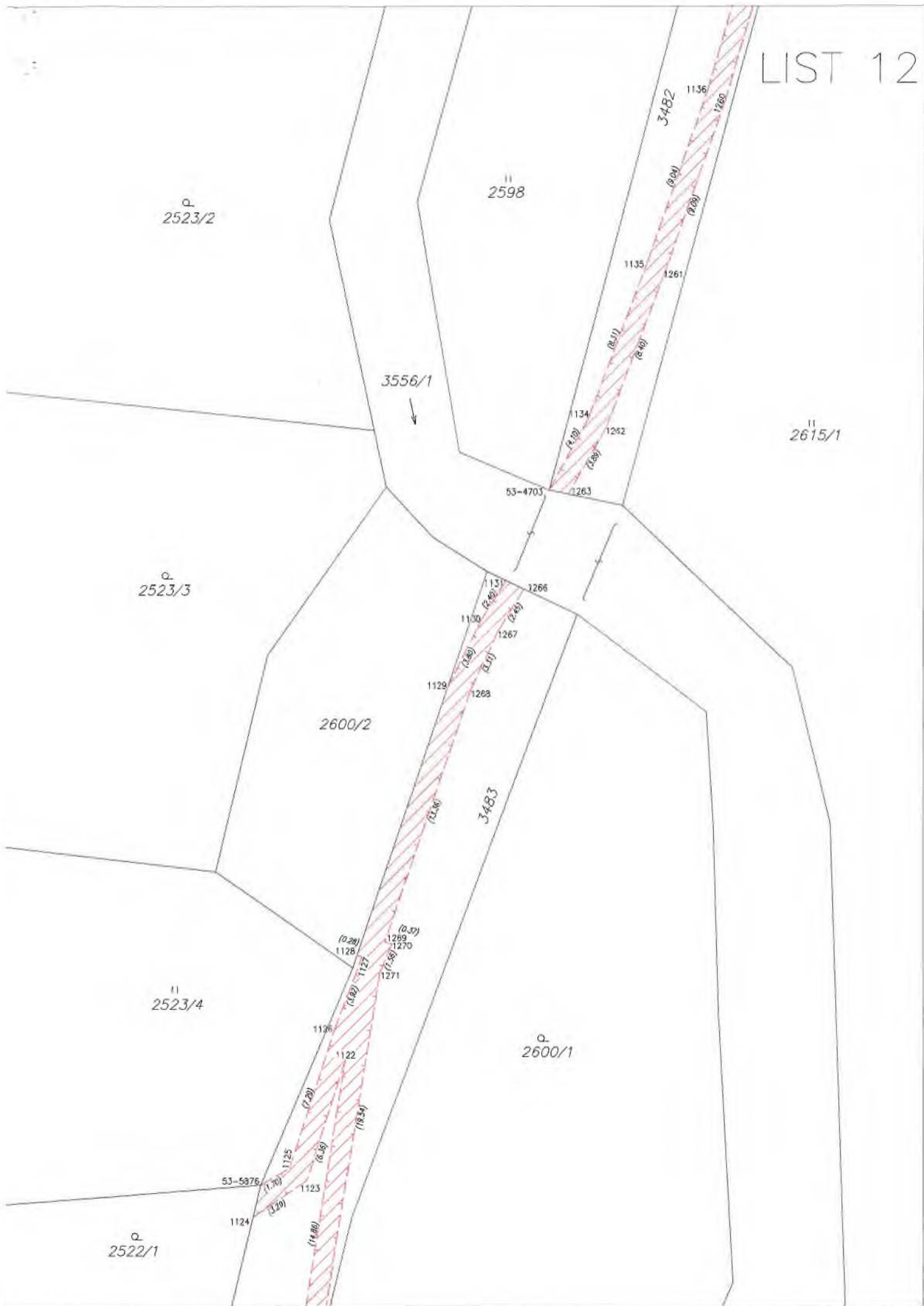

LIST 13



2522/1

1121 1272

(18.20)

(14.24)

2600/1

1120

1273

(12.57)

9066

3483

(26.86)

1274

2522/2

1119

2603/6

4782

2603/4

7907

(60.24)

LIST 14

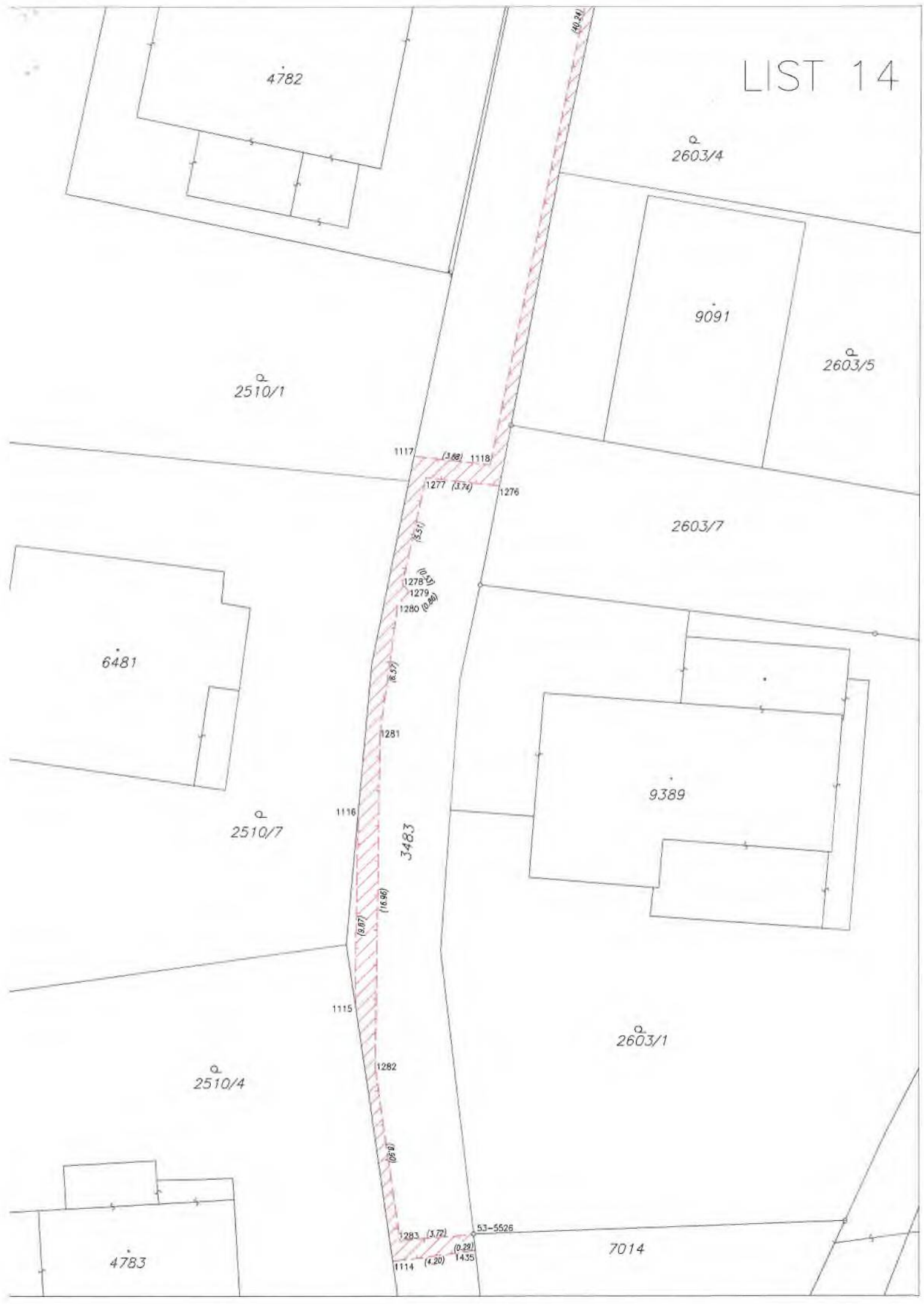

LIST 16

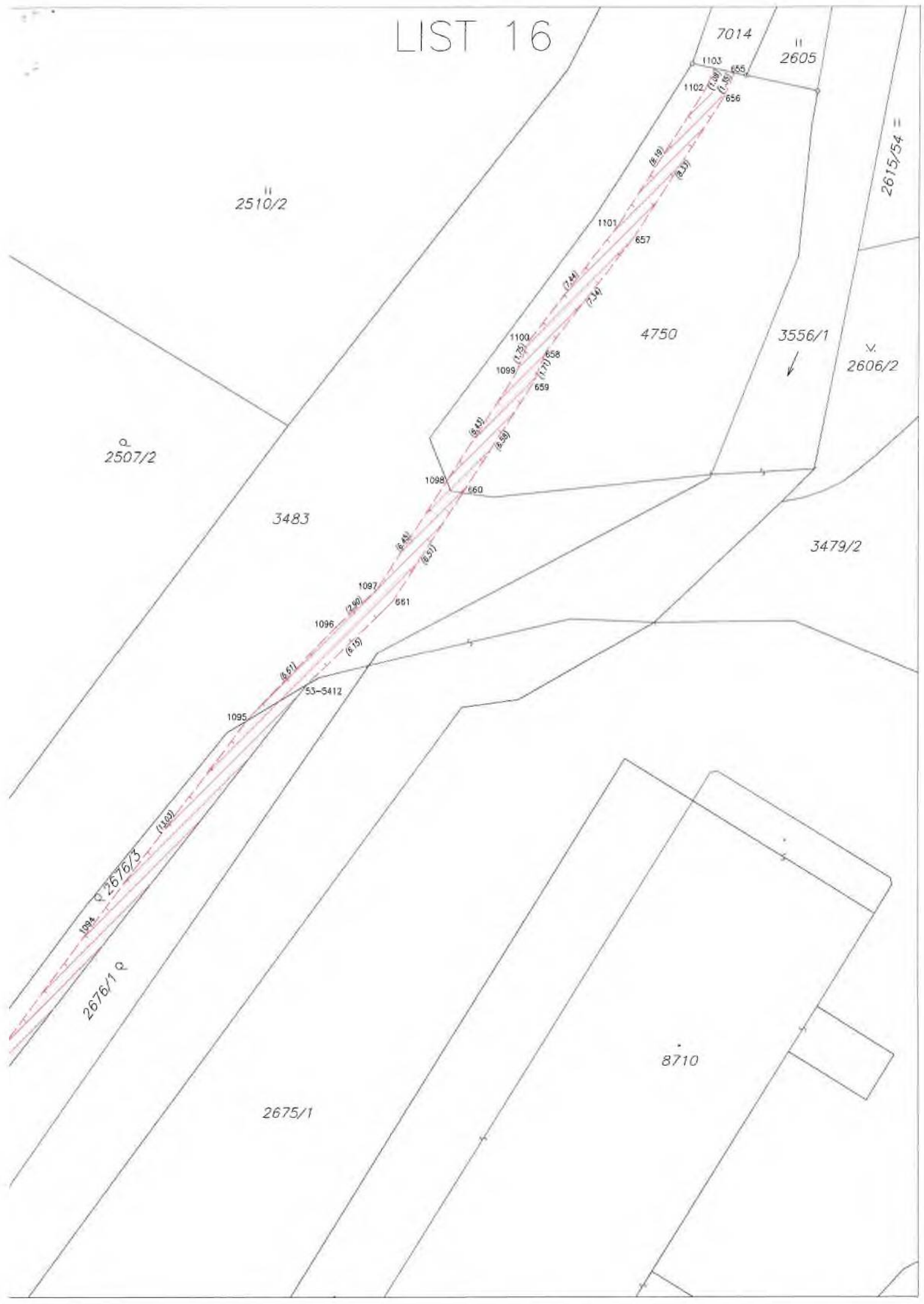

2510/2

2507/2

3483

2675/1

2676/1 P

2676/3

7014

2605

4750

3556/1

2606/2

3479/2

8710

2615/54

1098

1095

1096

1097

1098

1099

1100

1101

1102

1103

660

659

658

657

656

655

53-5412

661

(1/5)

(1/10)

(1/4)

(1/3)

(1/2)

(1/3)

(1/4)

(1/5)

(1/6)

(1/7)

(1/8)

(1/9)

(1/10)

(1/11)

(1/12)

(1/13)

(1/14)

(1/15)

(1/16)

(1/17)

(1/18)

(1/19)

(1/20)

(1/21)

(1/22)

(1/23)

(1/24)

(1/25)

(1/26)

(1/27)

(1/28)

(1/29)

(1/30)

(1/31)

(1/32)

(1/33)

(1/34)

(1/35)

(1/36)

(1/37)

(1/38)

(1/39)

(1/40)

(1/41)

(1/42)

(1/43)

(1/44)

(1/45)

(1/46)

(1/47)

(1/48)

(1/49)

(1/50)

(1/51)

(1/52)

(1/53)

(1/54)

(1/55)

(1/56)

(1/57)

(1/58)

(1/59)

(1/60)

(1/61)

(1/62)

(1/63)

(1/64)

(1/65)

(1/66)

(1/67)

(1/68)

(1/69)

(1/70)

(1/71)

(1/72)

(1/73)

(1/74)

(1/75)

(1/76)

(1/77)

(1/78)

(1/79)

(1/80)

(1/81)

(1/82)

(1/83)

(1/84)

(1/85)

(1/86)

(1/87)

(1/88)

(1/89)

(1/90)

(1/91)

(1/92)

(1/93)

(1/94)

(1/95)

(1/96)

(1/97)

(1/98)

(1/99)

(1/100)

(1/101)

(1/102)

(1/103)

(1/104)

(1/105)

(1/106)

(1/107)

(1/108)

(1/109)

(1/110)

(1/111)

(1/112)

(1/113)

(1/114)

(1/115)

(1/116)

(1/117)

(1/118)

(1/119)

(1/120)

(1/121)

(1/122)

(1/123)

(1/124)

(1/125)

(1/126)

(1/127)

(1/128)

(1/129)

(1/130)

(1/131)

(1/132)

(1/133)

(1/134)

(1/135)

(1/136)

(1/137)

(1/138)

(1/139)

(1/140)

(1/141)

(1/142)

(1/143)

(1/144)

(1/145)

(1/146)

(1/147)

(1/148)

(1/149)

(1/150)

(1/151)

(1/152)

(1/153)

(1/154)

(1/155)

(1/156)

(1/157)

(1/158)

(1/159)

(1/160)

(1/161)

(1/162)

(1/163)

(1/164)

(1/165)

(1/166)

(1/167)

(1/168)

(1/169)

(1/170)

(1/171)

(1/172)

(1/173)

(1/174)

(1/175)

(1/176)

(1/177)

(1/178)

(1/179)

(1/180)

(1/181)

(1/182)

(1/183)

(1/184)

(1/185)

(1/186)

(1/187)

(1/188)

(1/189)

(1/190)

(1/191)

(1/192)

(1/193)

(1/194)

(1/195)

(1/196)

(1/197)

(1/198)

(1/199)

(1/200)

(1/201)

(1/202)

(1/203)

(1/204)

(1/205)

(1/206)

(1/207)

(1/208)

(1/209)

(1/210)

(1/211)

(1/212)

(1/213)

(1/214)

(1/215)

(1/216)

(1/217)

(1/218)

(1/219)

(1/220)

(1/221)

(1/222)

(1/223)

(1/224)

(1/225)

(1/226)

(1/227)

(1/228)

(1/229)

(1/230)

(1/231)

(1/232)

(1/233)

(1/234)

(1/235)

(1/236)

(1/237)

(1/238)

(1/239)

(1/240)

(1/241)

(1/242)

(1/243)

(1/244)

(1/245)

(1/246)

(1/247)

(1/248)

(1/249)

(1/250)

(1/251)

(1/252)

(1/253)

(1/254)

(1/255)

(1/256)

(1/257)

(1/258)

(1/259)

(1/260)

(1/261)

(1/262)

(1/263)

(1/264)

(1/265)

(1/266)

(1/267)

(1/268)

(1/269)

(1/270)

(1/271)

(1/272)

(1/273)

(1/274)

(1/275)

(1/276)

(1/277)

(1/278)

(1/279)

(1/280)

(1/281)

(1/282)

(1/283)

(1/284)

(1/285)

LIST 17

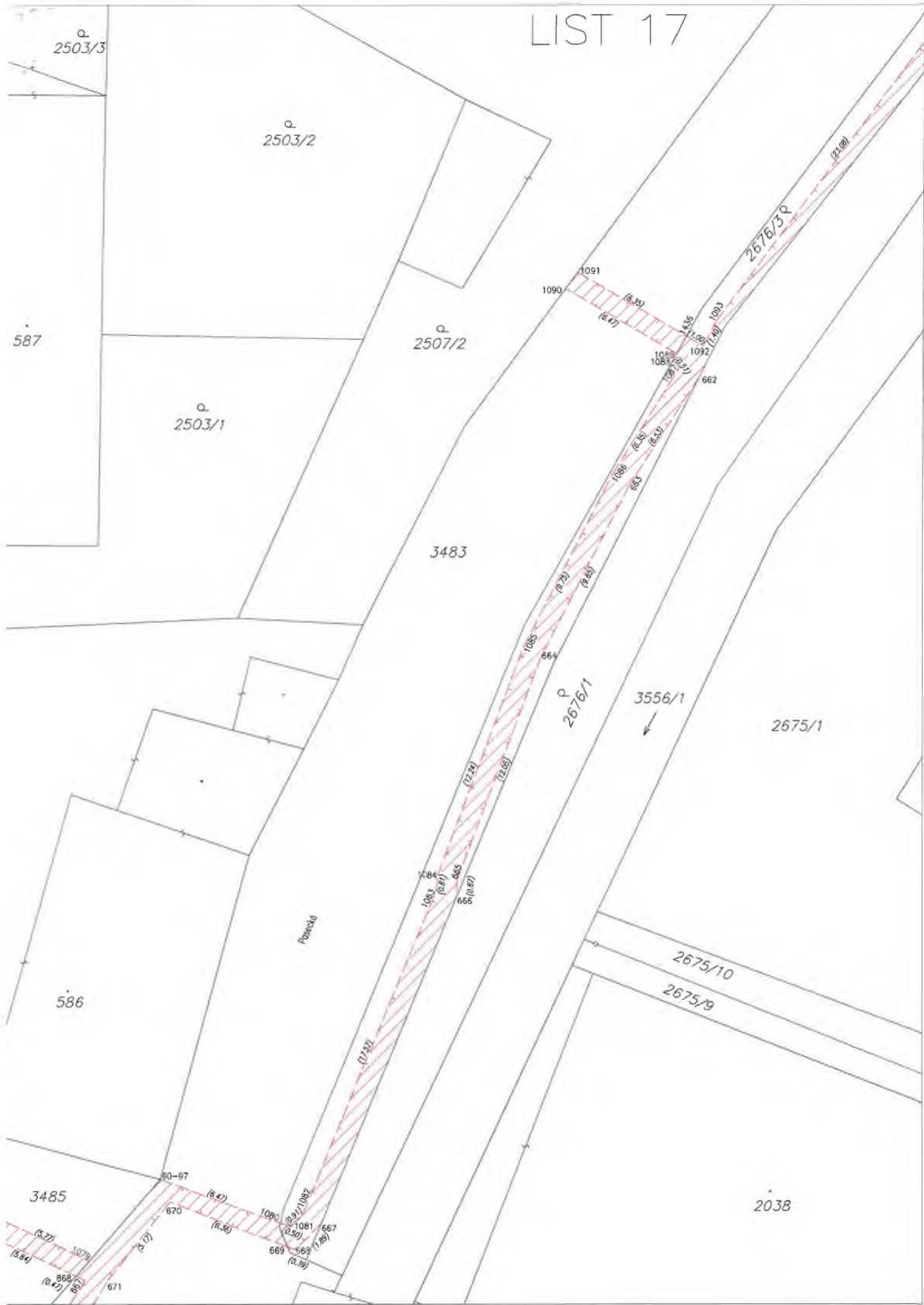

LIST 18



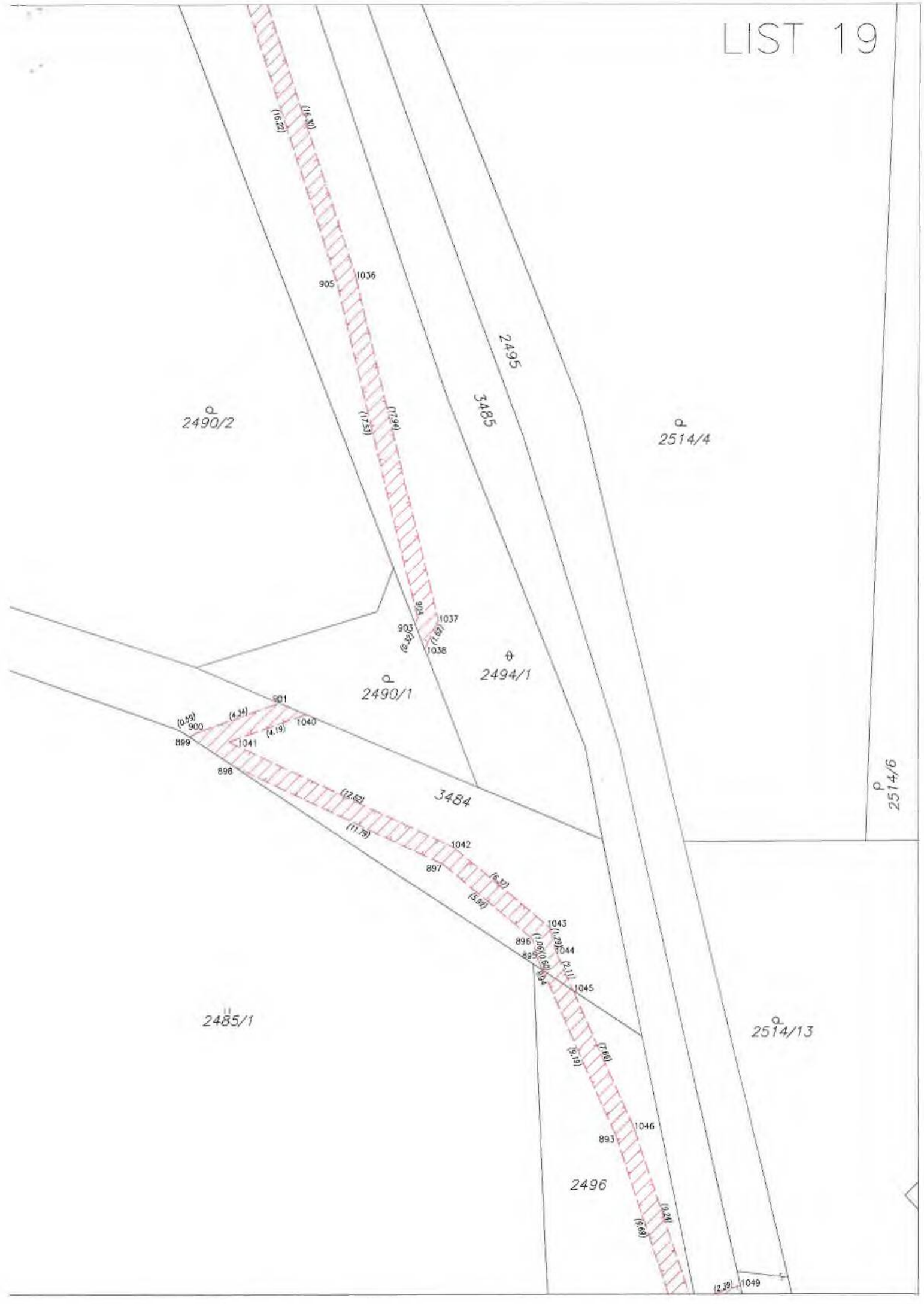

2490/2

2514/4

2490/1

2494/1

2514/6

2485/1

2514/13

2496

1049

LIST 22

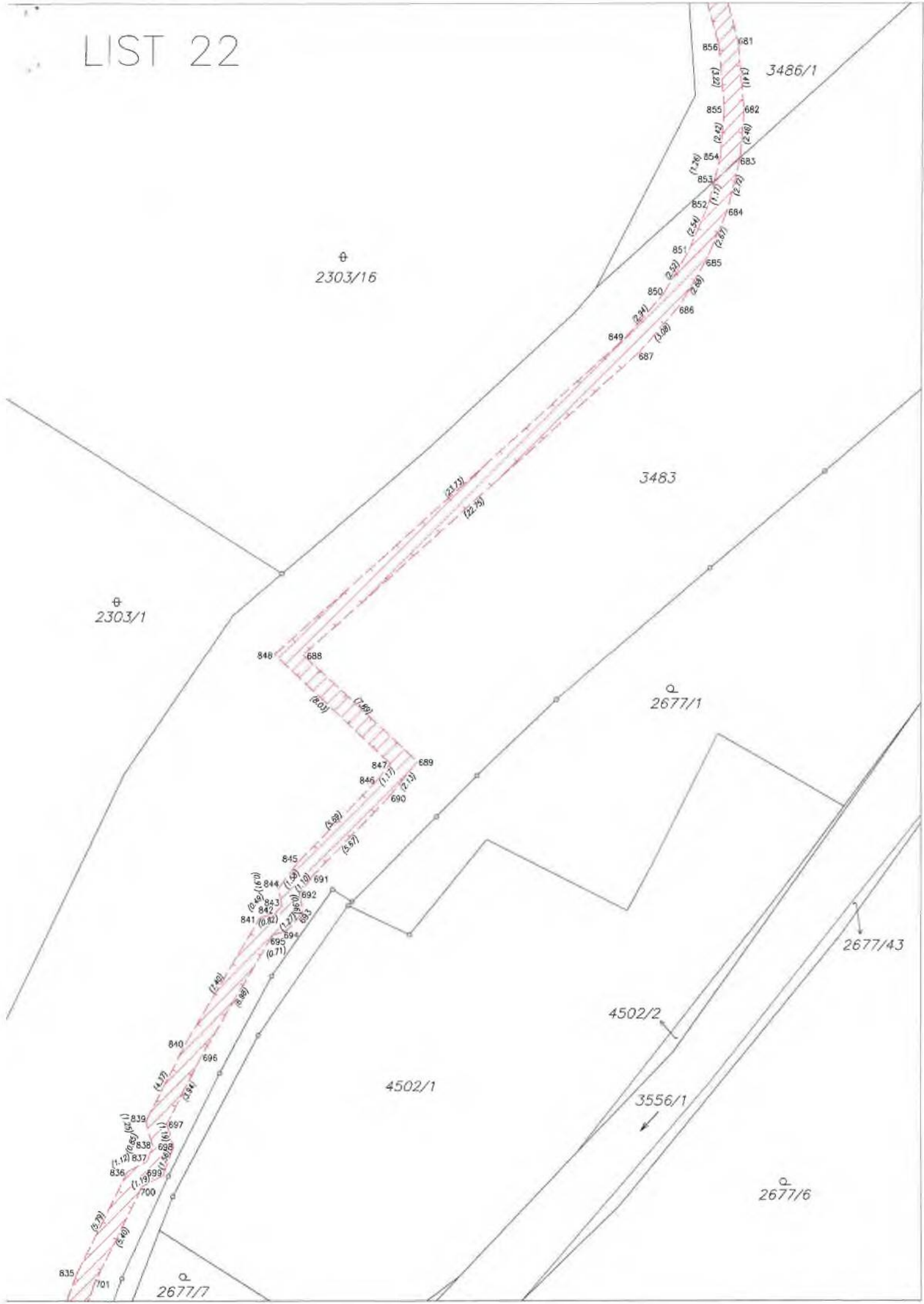

LIST 23

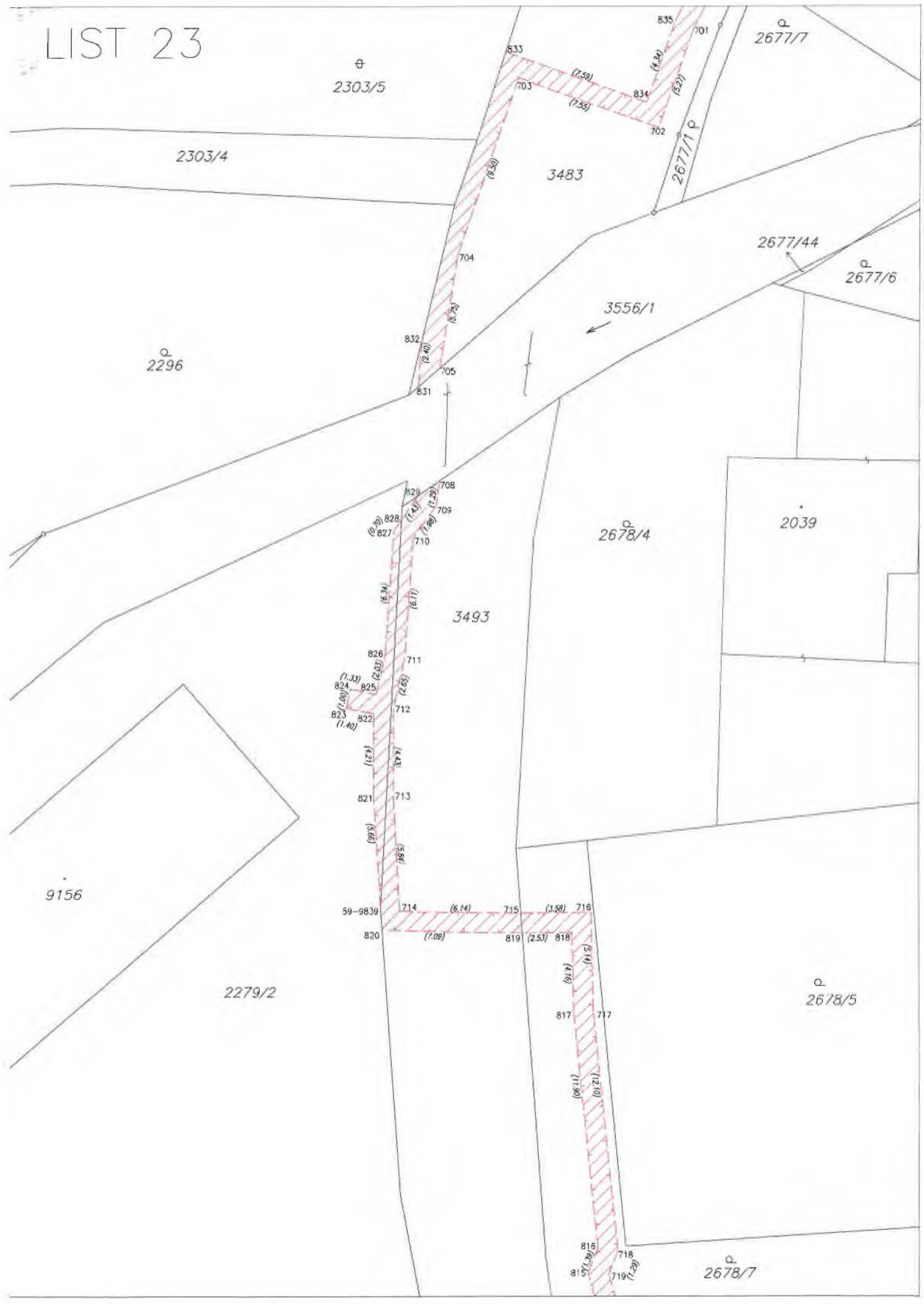

⊕
2303/5

2303/4

⊕
2296

9156

2279/2

3483

3493

⊕
2678/4

2039

⊕
2677/44

⊕
2677/6

3556/1

⊕
2677/7

⊕
2678/5

⊕
2678/7

833

703

835

701

704

832

705

831

829

708

828

709

827

710

826

711

824

825

712

823

822

713

821

714

59-9839

714

715

716

820

819

818

817

717

815

718

814

719

S LIST 26
2677/17

5092

5093

4248

4682

2673/3

738

739

(4.02)

(4.10)

737

740

(23.5)

3478/1

741

(3.75)

742

(1.5)

743

(7.85)

744

(8.70)

745

778

(21.40)

(19.1)

2677/5

2677/4

2686/7

2660/2

8941

5935

2684/4

2686/3

6830

7948/1

LIST 27

S



2673/5

7991

2670/2

2660/61

60-160

2660/1

3478/1

2686/7

2686/3

2686/1

2040

2687/2

5095

5934

(1.30) 747 (1.69) 748
746 776 (1.53) 749
(1.26) 775 (2.85) 774
777

(2.17)

750

(6.62)

751

(3.78)

752

(10.61)

(10.69)

753 (2.15) 754

(0.98) 755

(1.73) 756

(1.73) 757

(0.30) 758

(1.66) 759

(1.01) 760

(1.01) 761

(1.01) 762

(1.41) 763

(9.85)

1437

(2.11)

(7.87)

(9.80)

(4.52)

(7.87)



LIST 29

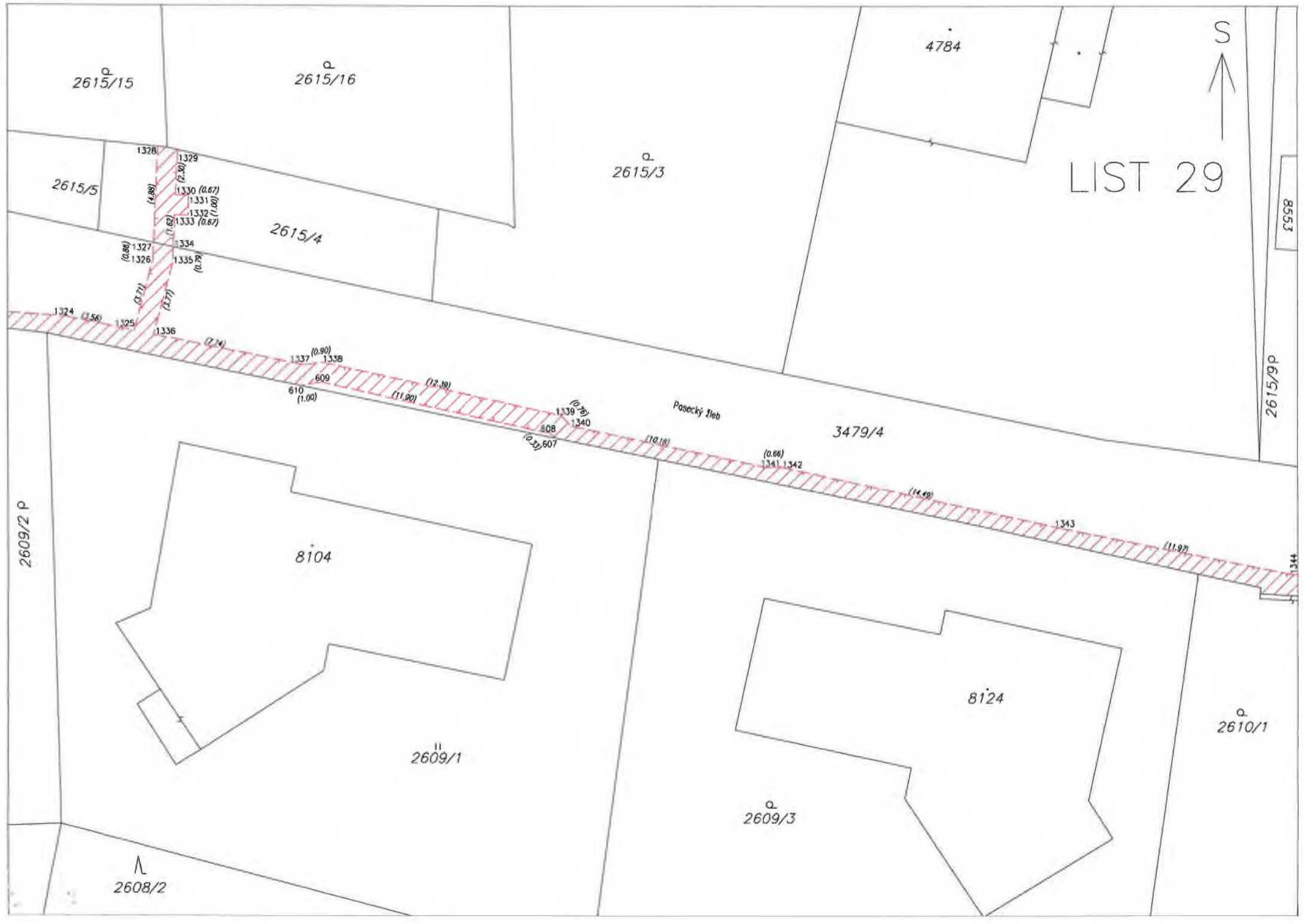

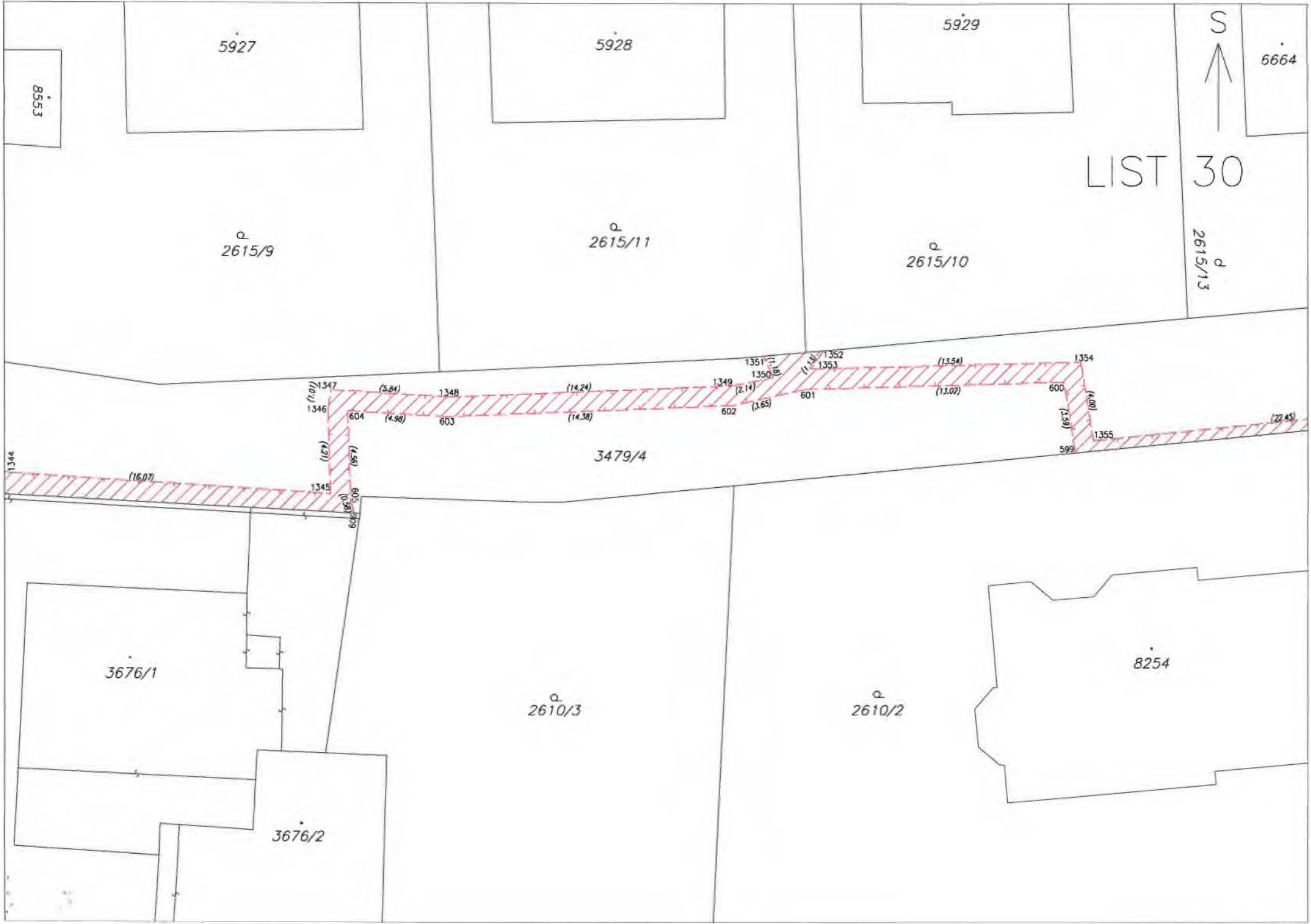

5927

5928

5929

6664

8553

2615/9

2615/11

2615/10

LIST 30

2615/13

3479/4

3676/1

3676/2

2610/3

2610/2

8254





6664

6707

2615/18 P

2615/2

608/1

2615/13

2615/12

3479/4

2612/1

2610/2

2612/4

2612/2

1356 (1.32) 1359 (0.97) 1360 (0.97) 1357 (0.87) 1361 (2.6) 1362 (8.99) 1363 (7.21) 1364 (9.89) 1365 (11.49) 1366 (0.56) 1367 (1.00) 1368 (0.25) 1369 (0.77) 597 (22.45) 598 (11.75) 596 (2.44) 595 (8.77) 594 (12.28) 10250-13



LIST 31

S LIST 32

2615/7

9373

608/2

2615/19

608/1

3479/4

2648/1

2648/2

2612/1

2648/3

6811



(14.94)
(15.84)

1371
1370
1373
372
1374
593

(1.34)
(4.21)

(17.81)

(18.43)

1374

(2.82)

1375

(2.86)

591

(6.10)

(6.08)

1376

590

(9.36)

1377

(8.00)

589

(8.00)

588

(9.00)

586

(10.32)

(11.41)

1378

(10.20)

585

(10.20)

587

(15.76)

(16.22)

(15.76)

S

LIST 34

7073

8643

2643/8

2643/12

2645

2724/5

5569

3479/4

Posacky Mleb

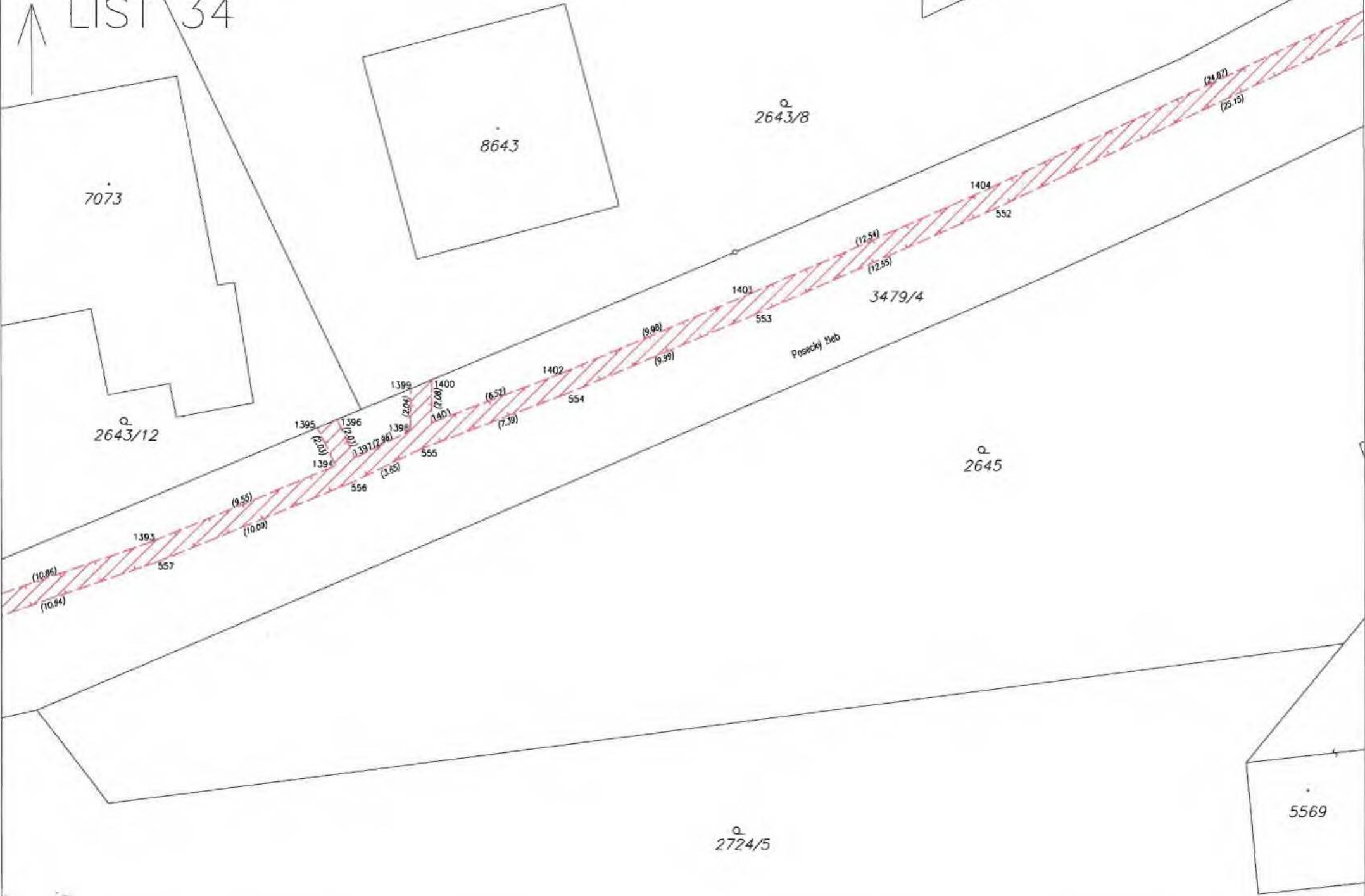

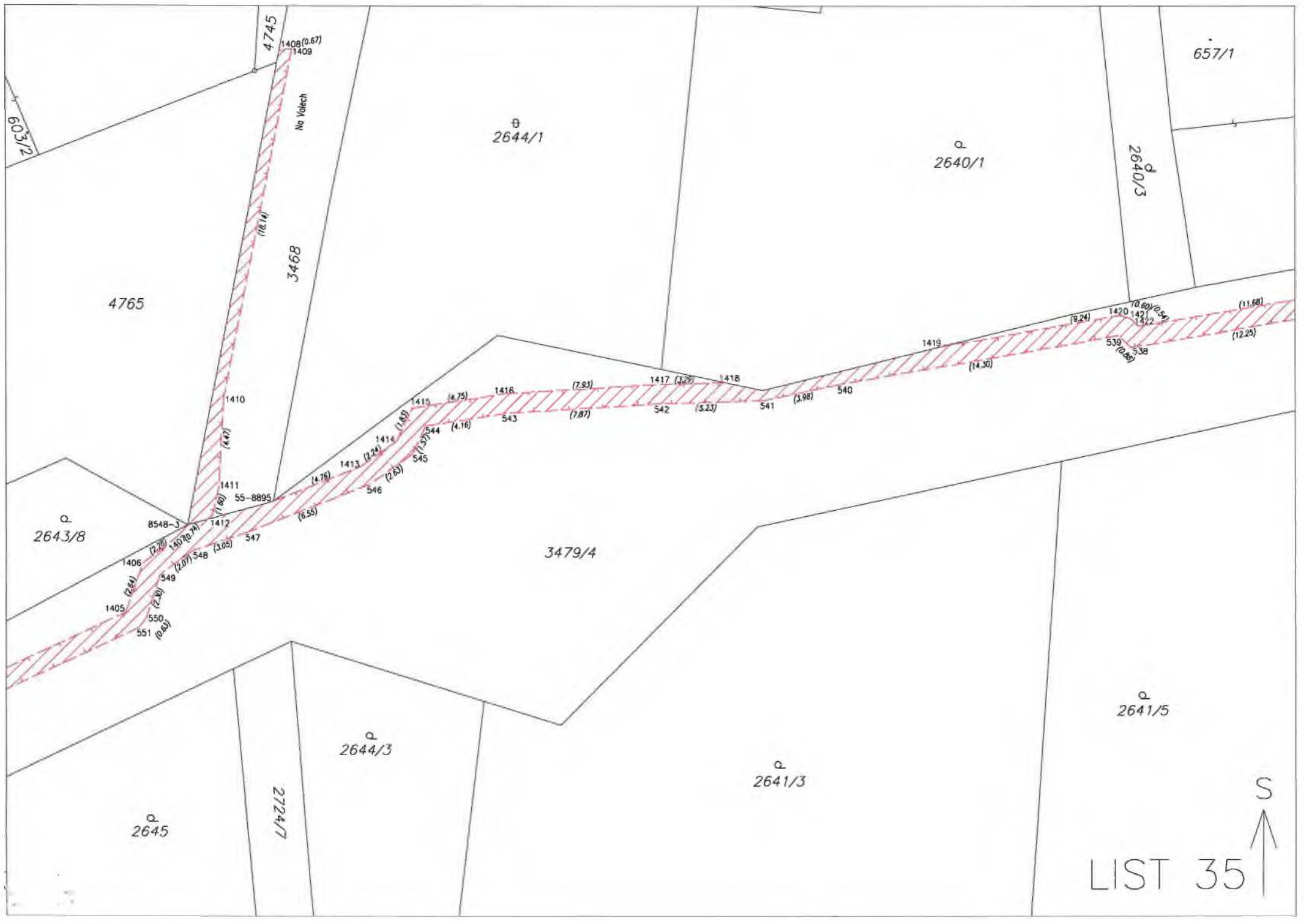

603/2

4745

No Volech

3468

4765

2644/1

2640/1

657/1

2640/3

1410

1411

1412

1413

1414

1415

1416

1417

1418

1419

1420

1421

1422

1423

1424

1425

1426

2724/7

2644/3

2641/3

2641/5

2643/8

3479/4

2645

8548-3

55-8895

1405

1406

1407

1408

1409

1410

1411

1412

1413

1414

1415

1416

1417

1418

548

549

550

551

552

553

554

555

556

557

558

559

560

561

548

549

550

551

552

553

554

555

556

557

558

559

560

561

548

549

550

551

552

553

554

555

556

557

558

559

560

561

548

549

550

551

552

553

554

555

556

557

558

559

560

561

548

549

550

551

552

553

554

555

556

557

558

559

560

561

548

549

550

551

552

553

554

555

556

557

558

559

560

561

548

549

550

551

552

553

554

555

556

557

558

559

560

561

548

549

550

551

552

553

554

555

556

557

558

559

560

561

548

549

550

551

552

553

554

555

556

557

558

559

560

561

548

549

550

551

552

553

554

555

556

557

558

559

560

561

548

549

550

551

552

553

554

555

556

557

558

559

560

561

548

549

550

551

552

553

554

555

556

557

558

559

560

561

548

549

550

551

552

553

554

555

556

557

558

559

560

561

548

549

550

551

552

553

554

555

556

557

558

559

560

561

548

549

550

551

552

553

554

555

556

557

558

559

560

561

548

549

550

551

552

553

554

555

556

557

558

559

560

561

548

549

550

551

552

553

554

555

556

557

558

559

560

561

548

549

550

551

552

553

554

555

556

557

558

559

560

561

548

549

550

551

552

553

554

555

556

557

558

559

560

561

548

549

550

551

552

553

554

555

556

557

558

559



4535

657/2

8292

2762/8

2639/1

657/3

2762/4

2926-5

530

(11.83)

3479/4

1423

537

(13.88)

(14.35)

1425

1424

535

536

(3.17)

(0.63)

(0.57)

(0.63)

534

533

(4.55)

(8.66)

(9.63)

1426

1427

532

1428

1430

1429

(7.26)

(13.35)

(0.28)

(4.04)

(12.38)

(12.96)

(11.83)

2641/5

2641/4

2641/2

2763/1

LIST 36



S
↑
LIST 37

a
2639/1

(49.57)

3479/4

527

(19.32)

Pasecký žleb

528

529

a
2763/1

Q
2639/1

2634/54

2639/7

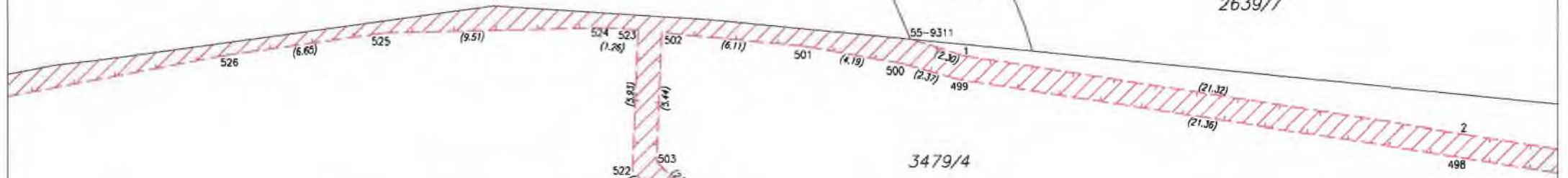

3479/4

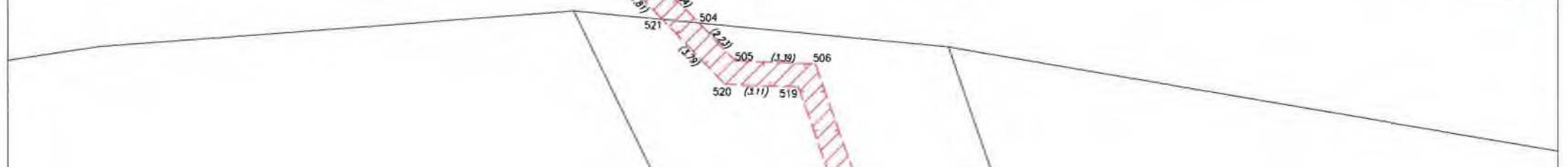

II
2764/2

Q
2763/1

II
2765

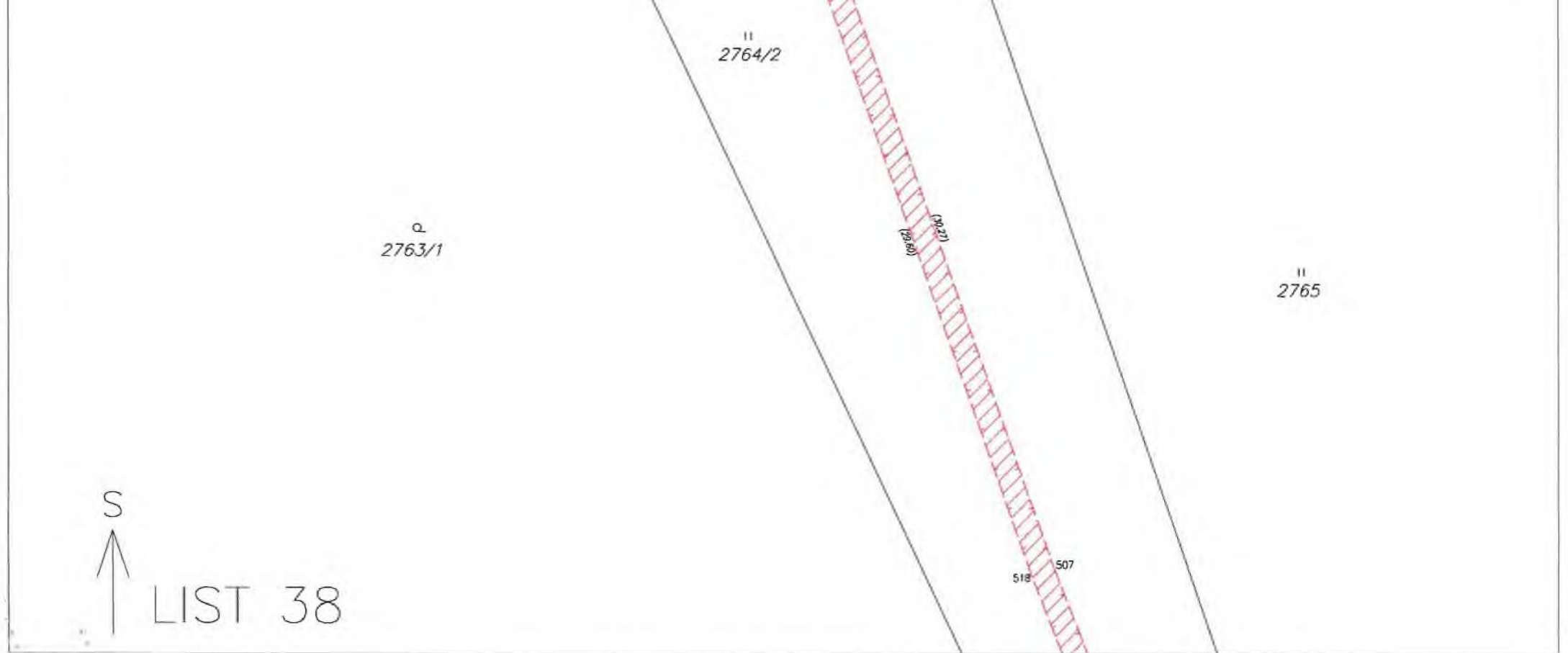

LIST 38

LIST 39

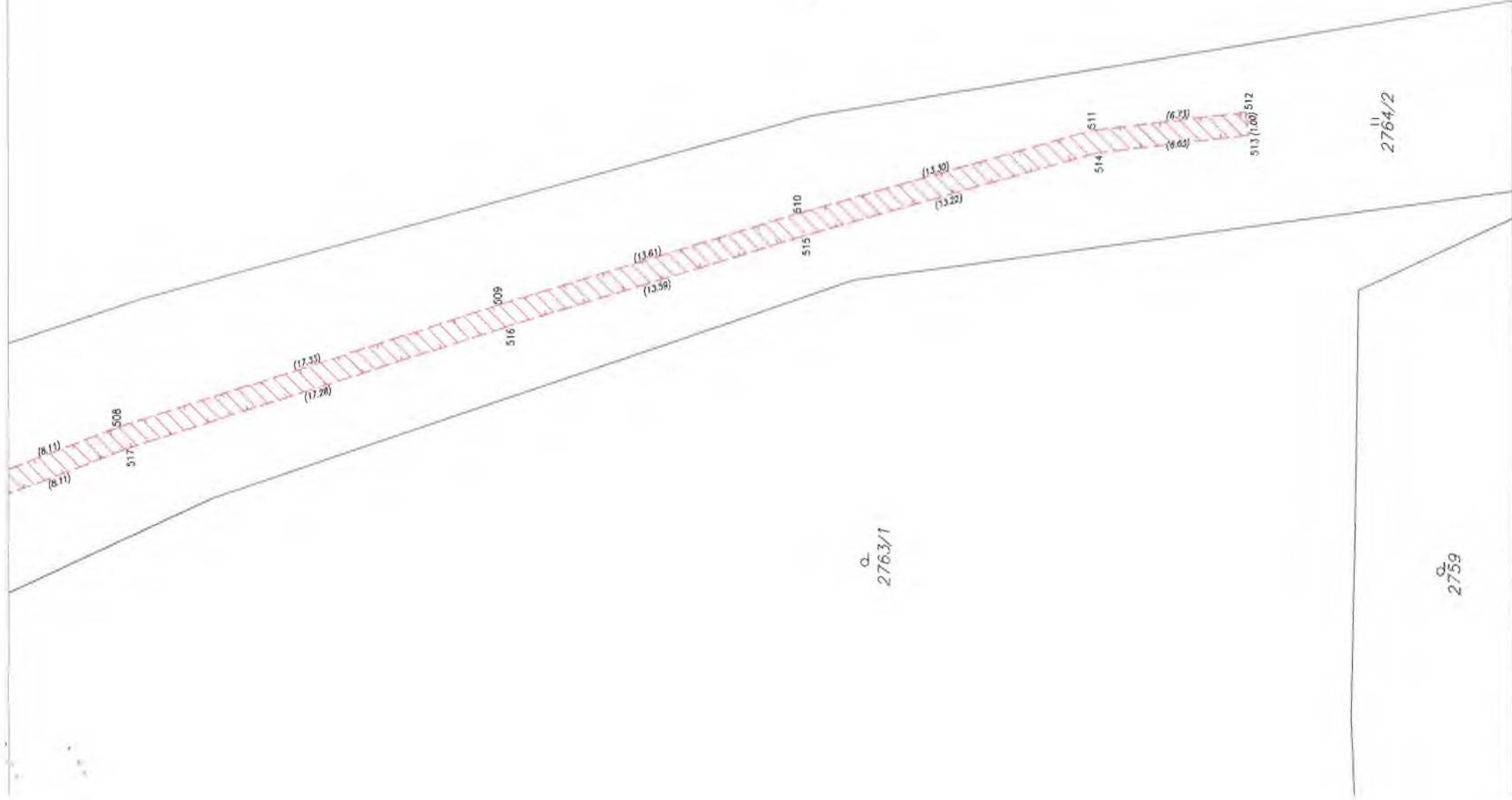

LIST 40^S

2639/7

2639/18

2632/9

2632/1

2631/4

3479/4

2765

2766/1

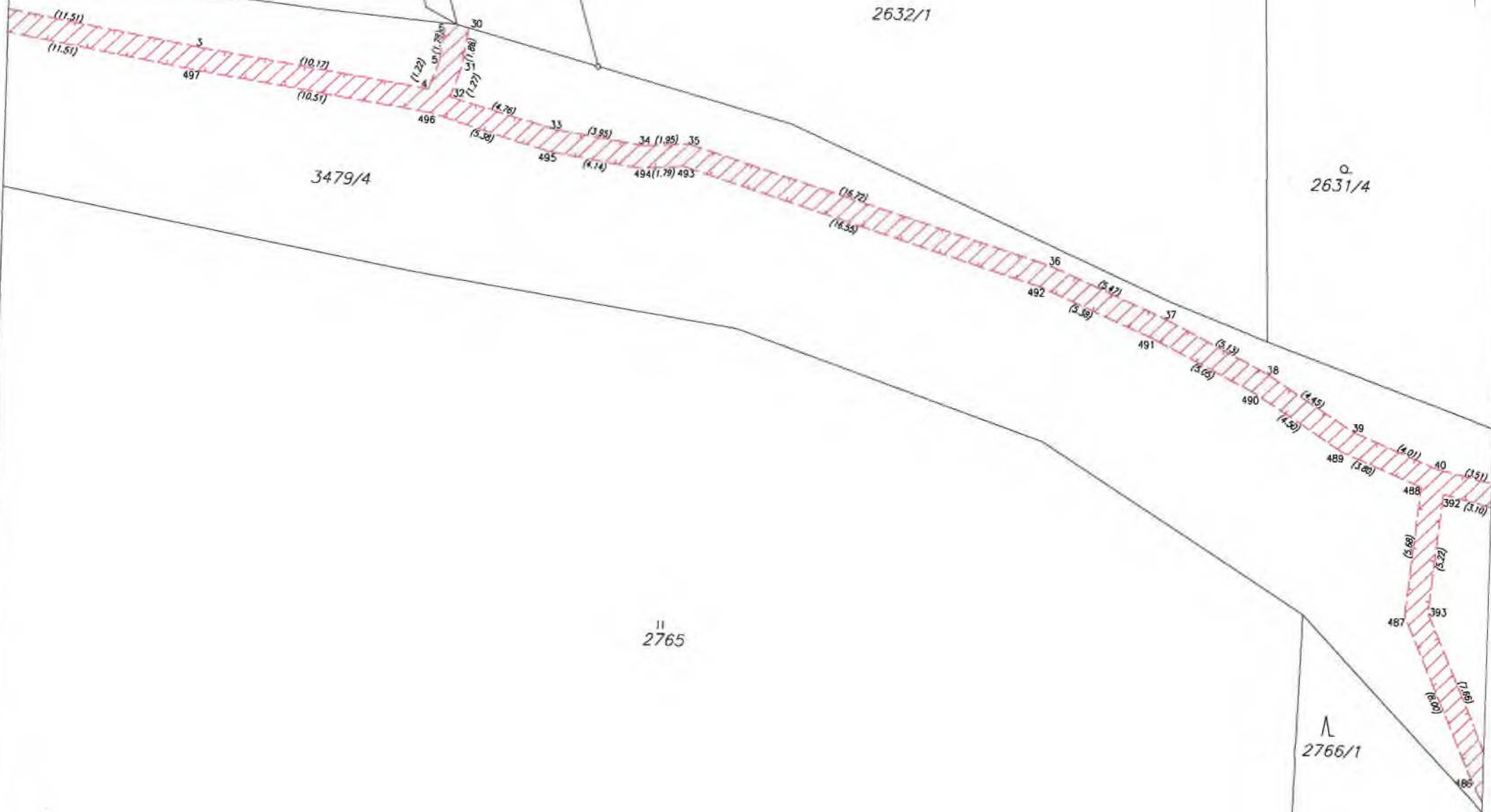

LIST 41

Q
2631/2

Λ
2623/1

2623/3

3464/1

9226

Q
2631/4

Λ
2623/22

3479/4

4132

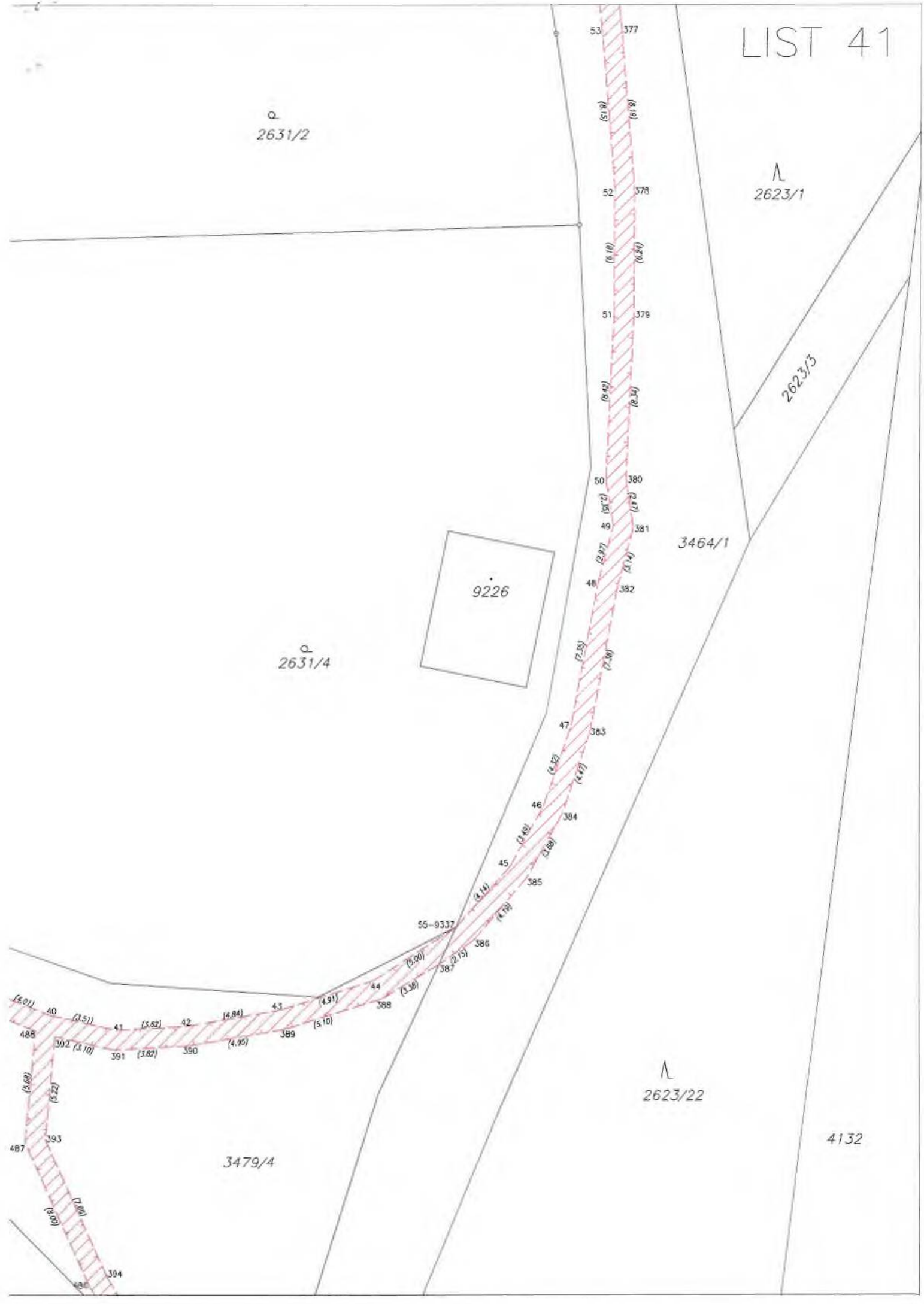

LIST 42

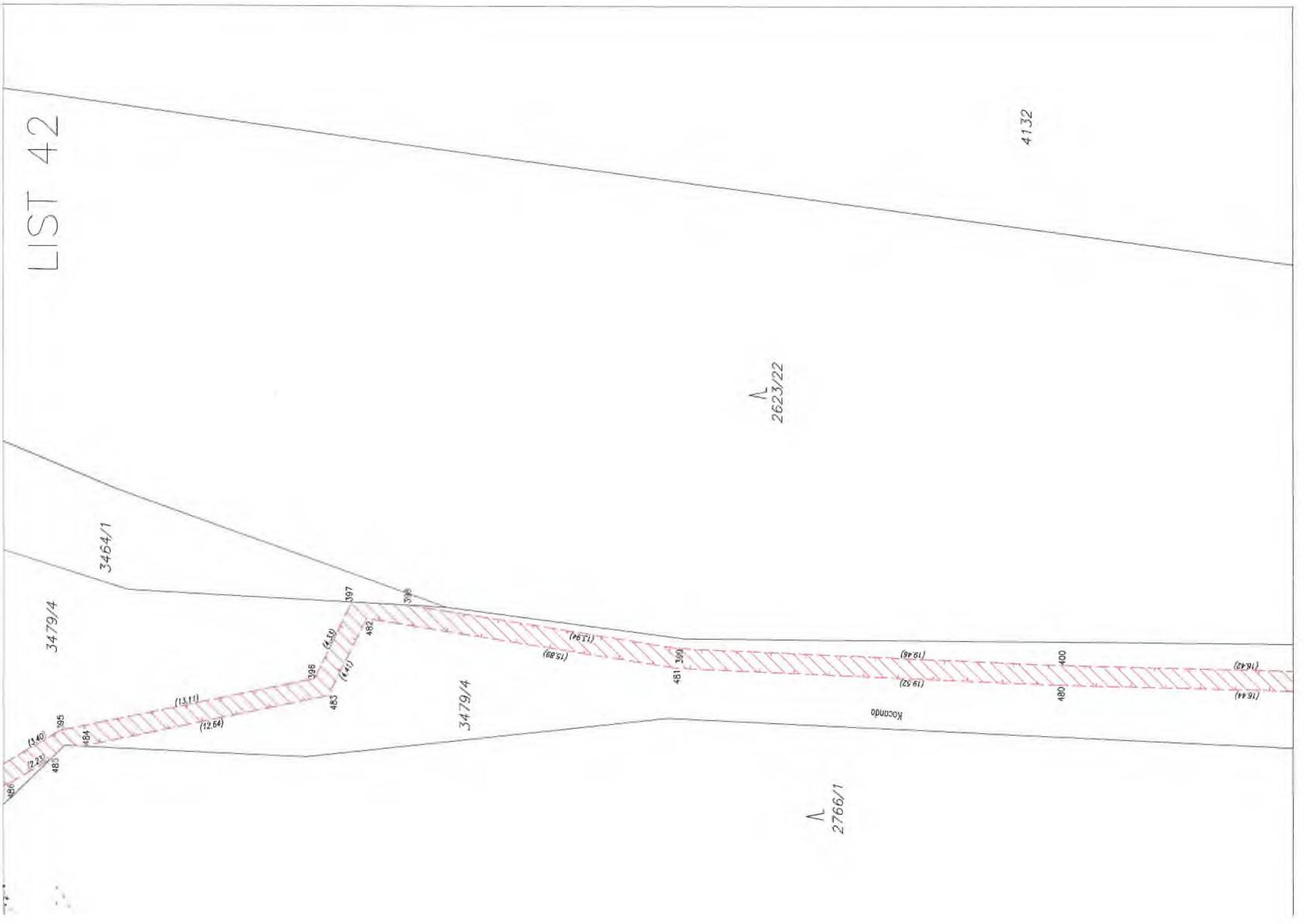

LIST 43

2623/22

2623/32

4132

2623/23

479 401

(1966)
(1962)

478 402

(1787)
(1751)

477 403

(1111)
(1901)

475 (140) 476
474 (144) 473

(1428)
(1372)

3479/4

2766/1

2765

2766/2

3470/3

2753/3

6204



LIST 44

2753/3

2753/2

7206

2037

2753/1

2623/23

3479/4

472

(20.10)

(20.66)

470

(2.43)

471

469

(2.40)

468

406

(12.31)

(12.83)

Kocaeli

467

407

(20.94)

(20.94)

2623/13

4132

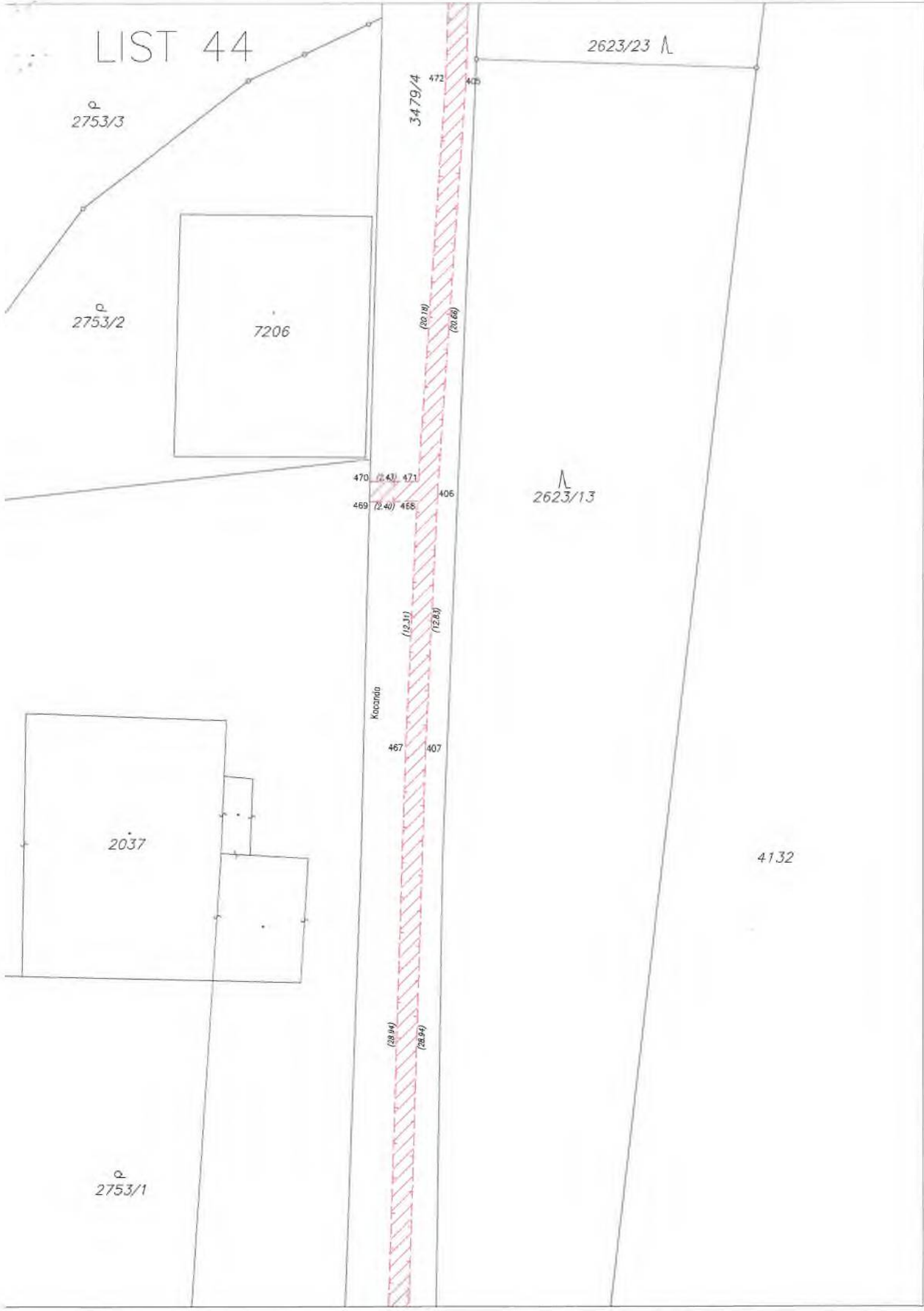

11
2752/1

2623/13

4132

3479/4

3470/1

2735/77

2735/105



2750/3

2735/13

2735/77

9750

9750-7

2735/81

2735/89

2735/88

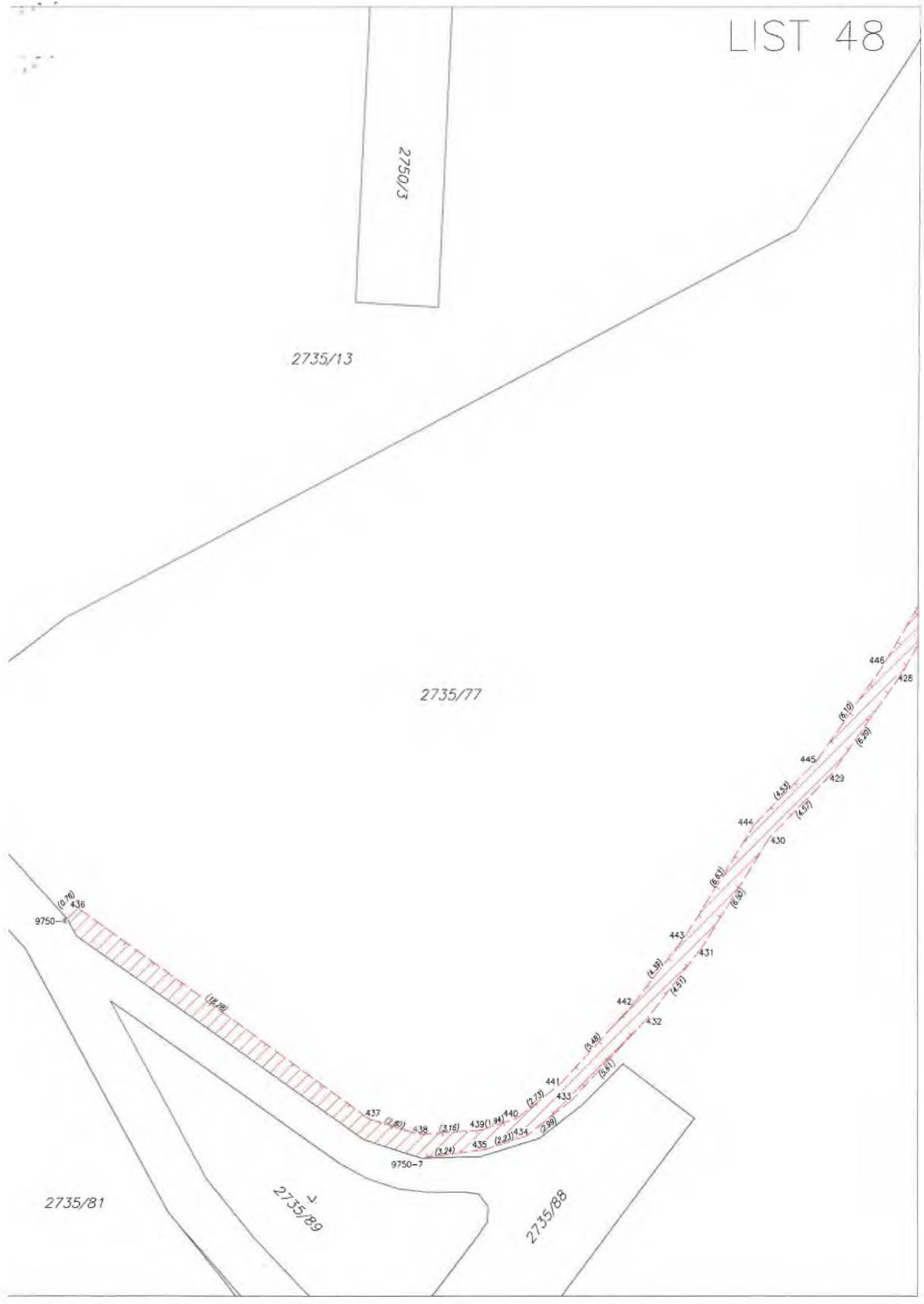

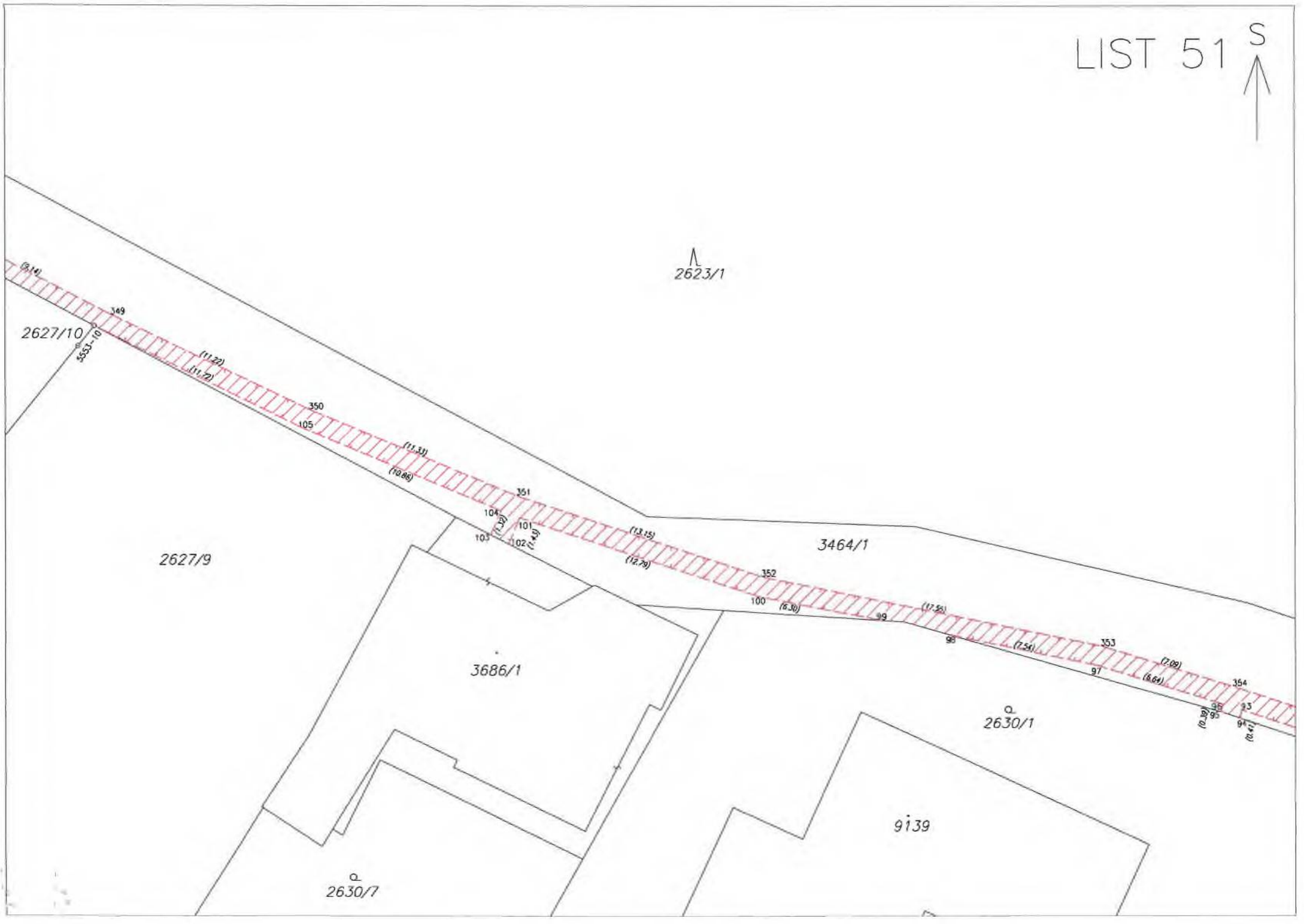

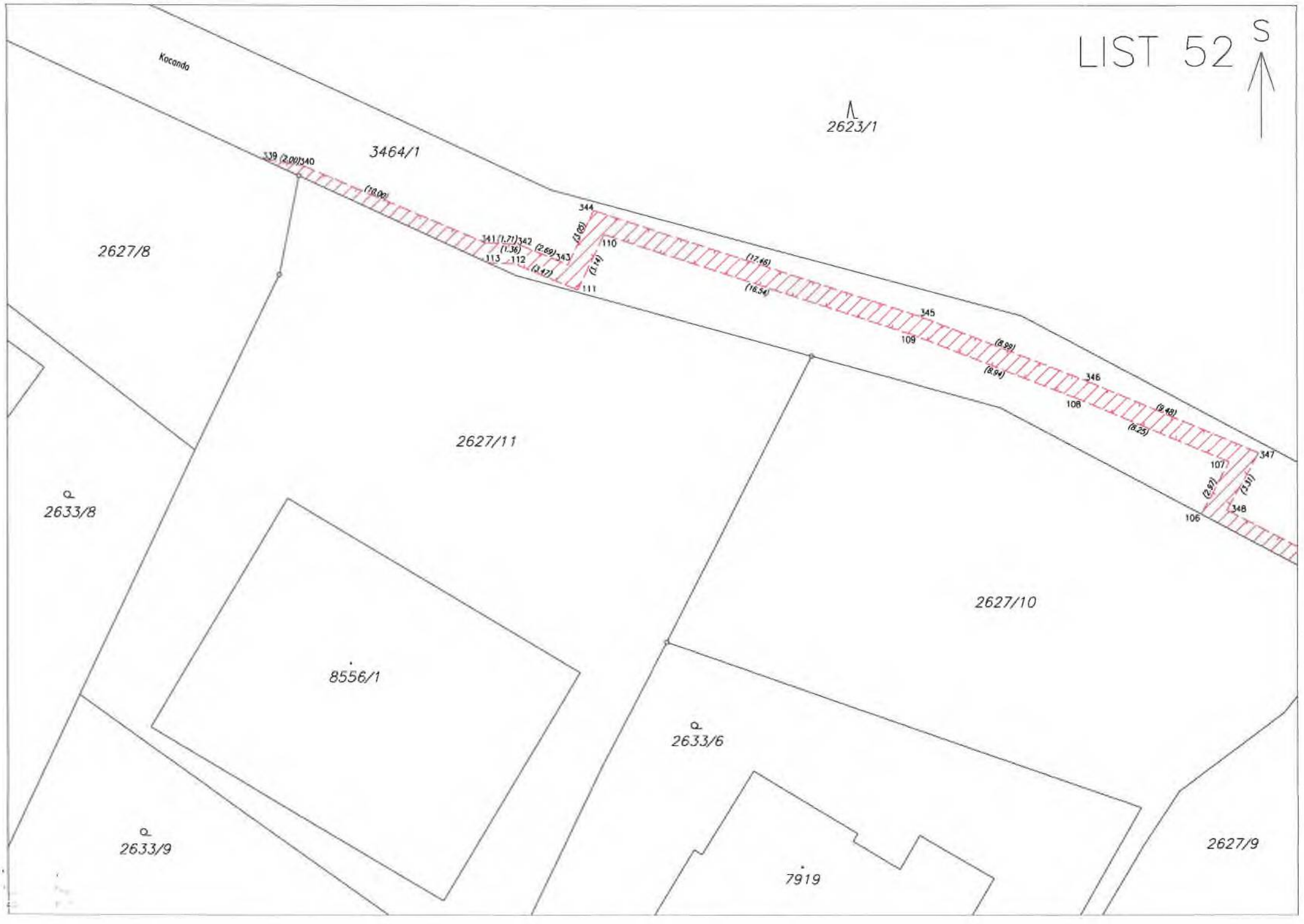

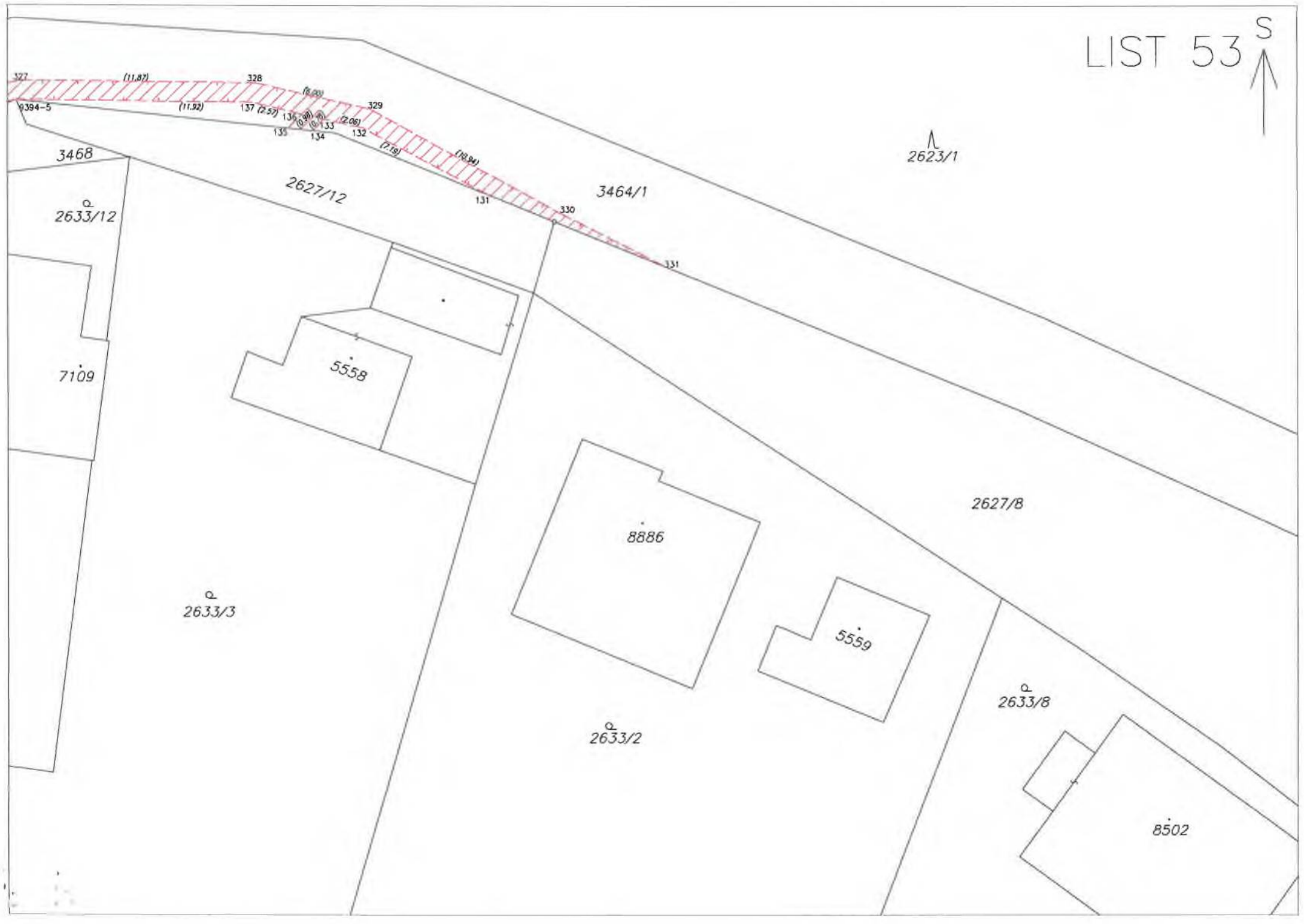

LIST 54

2621/4

5244

2623/1

2621/3

600/1

2626/3

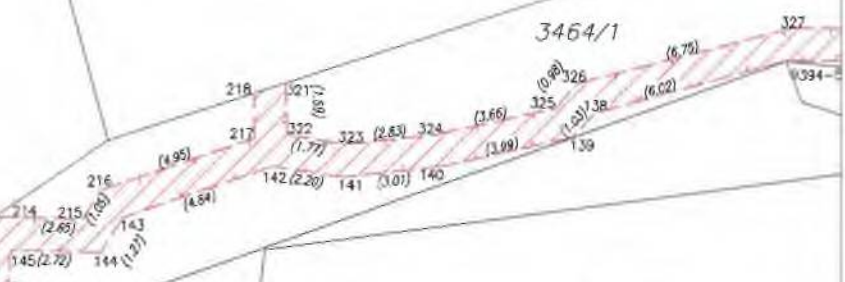

3464/1

327

214

215

216

217

218

219

220

221

222

223

224

225

226

227

228

229

230

231

232

233

234

235

145

146

147

148

149

150

151

152

153

154

155

156

157

158

159

160

161

162

163

164

165

166

146

147

148

149

150

151

152

153

154

155

156

157

158

159

160

161

162

163

164

165

166

3468

2633/3

2633/12

7109

147

LIST 55

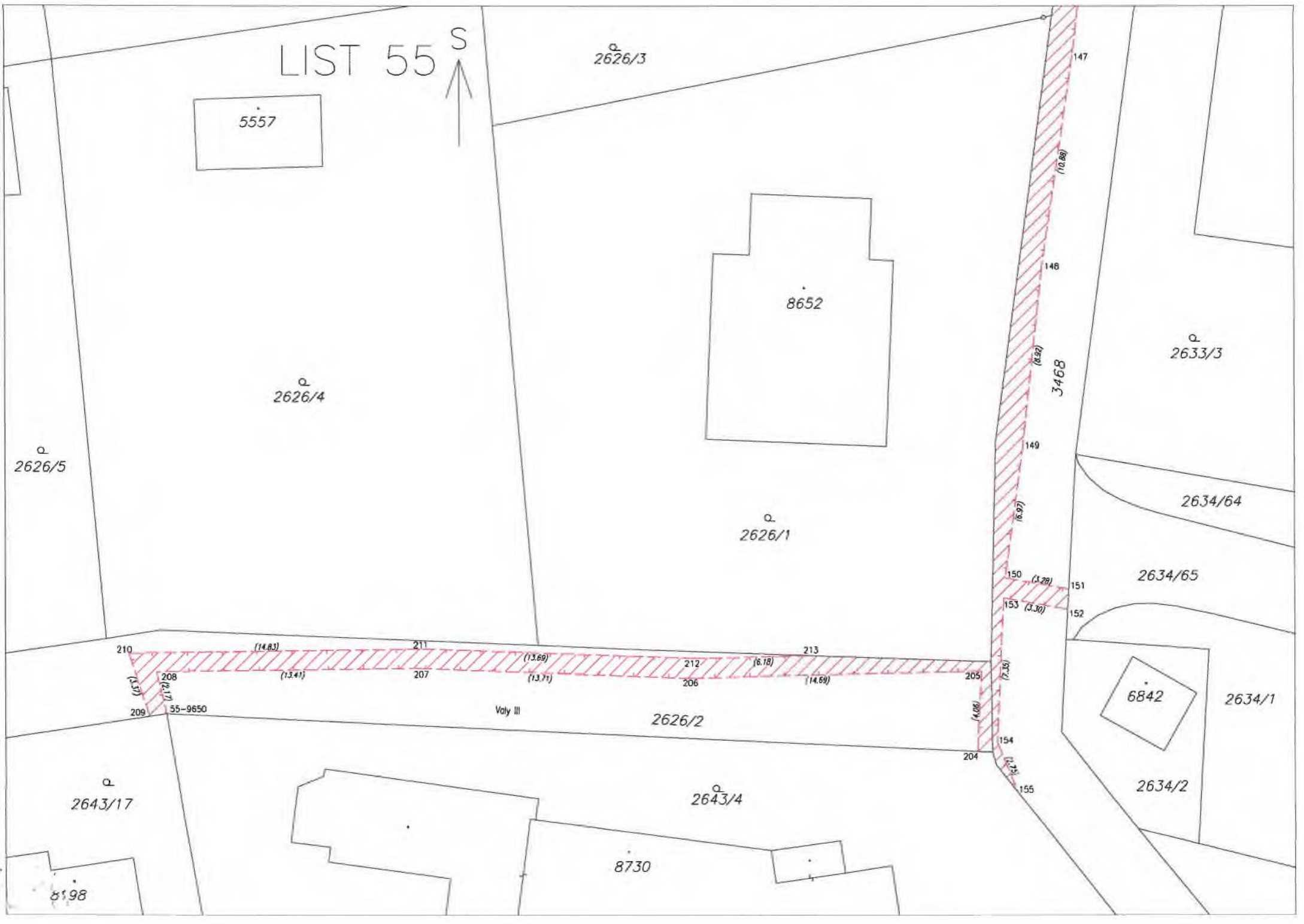

LIST 56

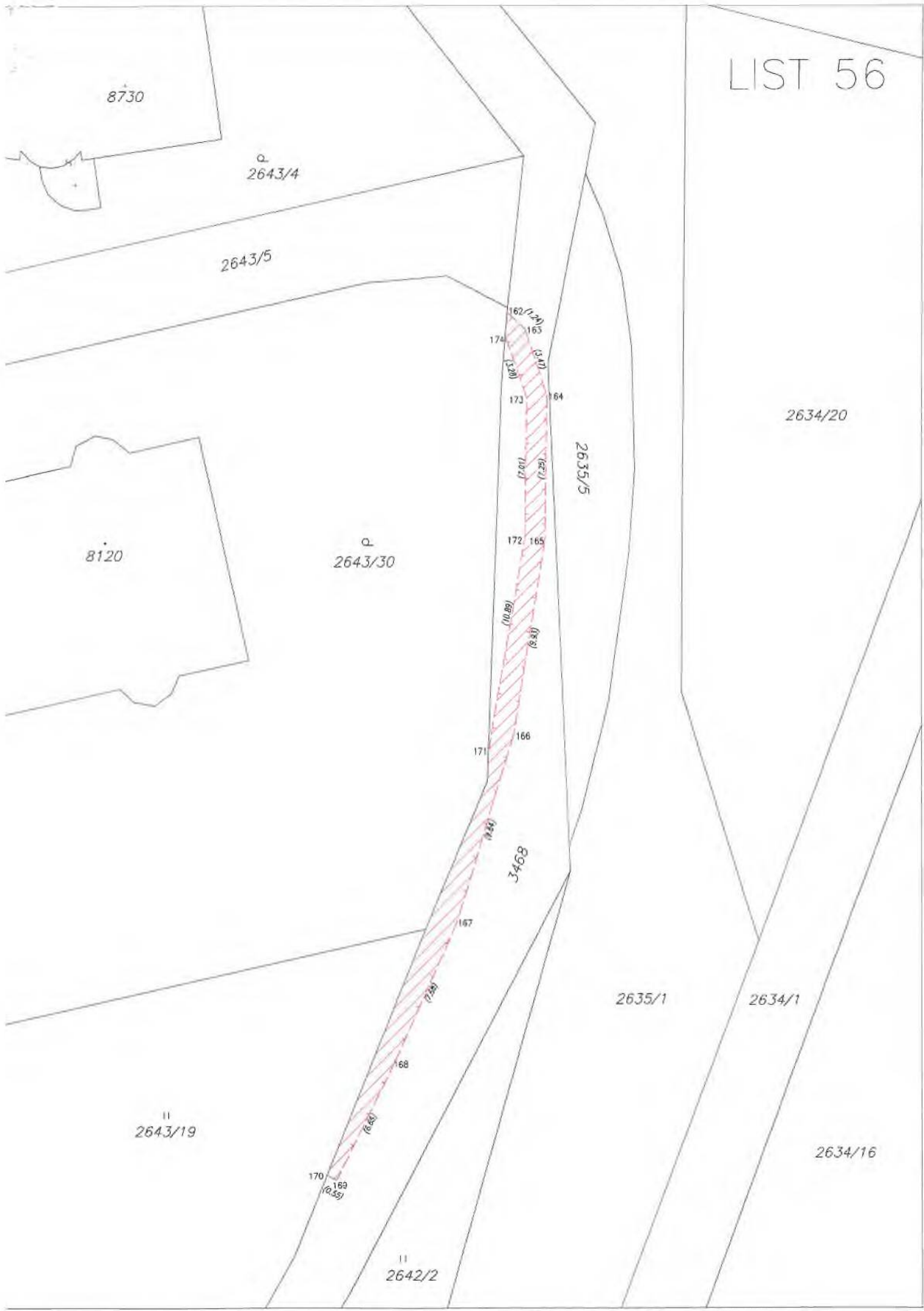

VÝKAZ DOSAVADNÍHO A NOVÉHO STAVU ÚDAJŮ KATASTRU NEMOVITOSTÍ

Dosavadní stav			Nový stav													
Označení pozemku parc. číslem	Výměra parcely		Druh pozemku	Označení pozemku parc. číslem	Výměra parcely		Druh pozemku	Typ stavby	Způsob využití	Způsob využití	Způsob určení výměry	Porovnání se stavem evidence právních vztahů				
	ha	m ²			Způsob využití	ha						m ²	Způsob využití	Způsob využití	Díl přechází z pozemku označeného v katastru nemovitostí	Díl v dřívější poz. evidenci
		ha	m ²			ha	m ²			ha	m ²			ha	m ²	
398												398				
402/2												402/2				3
402/3												402/3				10001
598												598				3

Oprávněný : die právní smlouvy

Druh věcného břemene : die právní smlouvy

<h2 style="margin: 0;">GEOMETRICKÝ PLÁN pro</h2> <p style="margin: 5px 0 0 0;"><i>vymezení rozsahu věcného břemene k části pozemku</i></p>	Geometrický plán ověřil autorizovaný zeměměřický inženýr:		Stojanpis ověřil autorizovaný zeměměřický inženýr:		
	Jméno, příjmení: [REDACTED]		Jméno, příjmení: [REDACTED]		
	Číslo položky seznamu autorizovaných zeměměřických inženýrů: 2774		Číslo položky seznamu autorizovaných zeměměřických inženýrů: 2774		
	Dne: 13.1.2026 Číslo: 6/2025		Dne: 27.1.2026 Číslo: 4/2026		
Náležitostmi a přesností odpovídá právním předpisům.		Tento stojanpis odpovídá geometrickému plánu v elektronické podobě uloženému v dokumentaci katastrálního úřadu.			
Vyhotovitel: HRDIČKA spol. s r.o. pracoviště Brno Purkyňova 653/143 Brno-Medlánky, 612 00		Katastrální úřad souhlasí s oddělováním parcel.		Ověřen stojanpisu geometrického plánu v listinné podobě.	
Číslo plánu: 1972-242228/2026		<div style="background-color: black; width: 100px; height: 15px; margin: 0 auto;"></div> <p style="margin: 5px 0 0 0;">KÚ pro Zlínský kraj KP Zlín PGP 106/2026-705 2026.01.20 13:50:09 +01'00'</p>			
Okres: Zlín					
Obec: Zlín					
Kat. území: Mladcová					
Mapový list: (OKM) Zlín 8-1/23					
Dosažením vlastníkům pozemků byla poskytnuta možnost seznámit se v terénu a přeběhem navrhovaných nových hranic, které byly označeny předepsaným způsobem:					

Seznam souřadnic (S-JTSK)

Číslo bodu	Souřadnice pro zápis do KN			Číslo bodu	Souřadnice pro zápis do KN		
	Y	X	kód kv.		Y	X	kód kv.
50-7672	521174.66	1162758.65	6	62	521171.59	1162792.99	3
50-7682	521142.39	1162610.98	6	63	521171.80	1162792.63	3
50-7741	521169.76	1162801.36	6	64	521171.75	1162786.37	3
60-5087	521150.56	1162630.61	6	65	521172.00	1162778.87	3
1	521169.62	1162848.00	3	66	521172.45	1162775.44	3
2	521170.26	1162843.50	3	67	521173.45	1162761.01	3
3	521171.90	1162839.26	3	68	521173.59	1162733.79	3
4	521173.61	1162836.11	3	69	521173.79	1162721.06	3
5	521175.11	1162834.52	3	70	521174.03	1162712.32	3
6	521176.24	1162834.23	3	71	521174.50	1162703.86	3
7	521177.51	1162832.83	3	72	521174.20	1162698.56	3
8	521175.60	1162823.01	3	73	521171.61	1162698.34	3
9	521172.94	1162822.80	3	74	521170.21	1162698.12	6
10	521170.63	1162823.01	3	75	521167.93	1162793.20	3
11	521167.84	1162820.14	3	76	521167.82	1162791.97	6
12	521167.81	1162819.45	3	77	521166.82	1162792.07	6
13	521169.63	1162816.74	3	78	521171.58	1162688.93	3
14	521172.40	1162813.56	3	79	521170.44	1162679.85	3
15	521174.52	1162814.50	3	80	521163.97	1162662.13	3
16	521176.03	1162814.82	6	81	521158.40	1162646.64	3
17	521178.33	1162814.55	3	82	521170.58	1162689.01	3
18	521173.41	1162805.99	3	83	521169.46	1162680.09	3
19	521171.69	1162806.09	3	84	521163.03	1162662.47	3
20	521171.37	1162804.87	3	85	521157.40	1162647.50	6
21	521169.00	1162799.71	6	86	521152.26	1162631.93	3
22	521166.93	1162793.33	3	87	521151.86	1162630.64	3
23	521165.46	1162793.20	6	88	521144.54	1162614.49	3
24	521168.62	1162847.98	3	89	521135.90	1162600.03	3
25	521169.28	1162843.24	3	90	521133.12	1162597.89	3
26	521171.00	1162838.84	3	91	521124.16	1162601.36	3
27	521172.79	1162835.53	3	92	521123.48	1162603.10	3
28	521174.57	1162833.62	3	93	521121.92	1162604.86	3
29	521175.70	1162833.33	3	94	521114.60	1162607.77	6
30	521176.43	1162832.53	3	95	521135.10	1162600.65	3
31	521174.76	1162823.95	3	96	521132.98	1162599.01	3
32	521172.94	1162823.80	3	97	521124.94	1162602.12	3
33	521170.25	1162824.05	3	98	521124.34	1162603.64	3
34	521166.98	1162820.70	3	99	521122.50	1162605.70	3
35	521166.70	1162820.02	3	100	521116.25	1162608.19	6
36	521166.85	1162819.07	3	101	521168.06	1162794.26	3
37	521168.83	1162816.12	3	102	521157.63	1162647.44	3
38	521172.14	1162812.34	3	103	521176.65	1162828.39	6
39	521174.84	1162813.53	6	104	521175.72	1162828.86	6
40	521176.30	1162813.79	3	105	521171.47	1162807.10	6
41	521176.69	1162813.75	3	106	521168.60	1162801.25	6
42	521172.83	1162807.03	3	107	521143.05	1162613.93	6
43	521170.93	1162807.13	3	108	521131.81	1162598.40	6
44	521170.43	1162805.21	3	109	521132.23	1162599.30	6
45	521167.89	1162799.71	3	110	521117.81	1162607.57	6
46	521167.07	1162794.36	3	111	521115.45	1162607.44	6
47	521165.34	1162794.21	6	112	521143.66	1162614.95	3
48	521171.93	1162793.97	3	63556110427-917	521169.96	1162851.64	6
49	521172.64	1162793.49	3	63556110427-1027	521168.86	1162850.69	6
50	521172.80	1162792.73	3				
51	521172.75	1162786.39	3				
52	521173.00	1162778.95	3				
53	521173.45	1162775.54	3				
54	521174.59	1162733.79	3				
55	521174.79	1162721.08	3				
56	521175.03	1162712.36	3				
57	521175.27	1162708.12	6				
58	521175.39	1162697.65	6				
59	521171.76	1162697.35	3				
60	521170.76	1162697.16	3				
61	521170.13	1162697.11	6				

PŘEHLED KLADU LISTŮ:

LIST 1

- 4
- 3
- 2
- 1

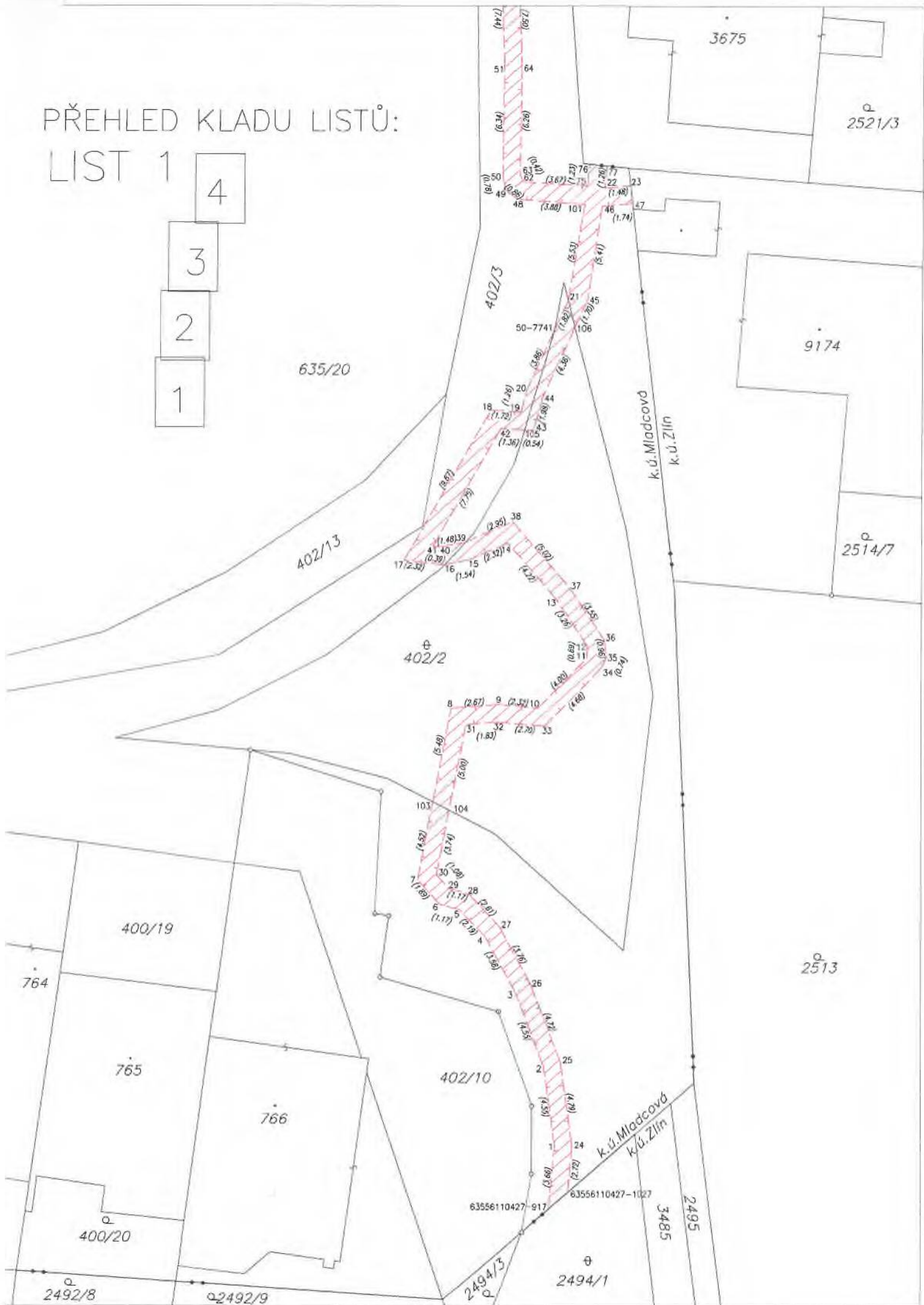

LIST 2

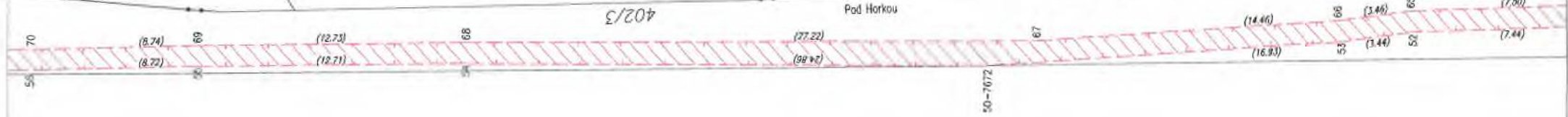

402/3

Pod Horkou

K. G. Mladcová
K. U. Zlín

635/20

50-7672

LIST 3



