



SMLOUVA o zřízení služebnosti

dále jen „Smlouva“

uzavřená dle § 1257 a násl. zákona č. 89/2012 Sb., občanský zákoník, v platném znění a ve smyslu ust. § 104 odst. 3 zákona č. 127/2005 Sb., o elektronických komunikacích a o změně některých souvisejících zákonů, v platném znění



Statutární město Zlín

se sídlem:	náměstí Míru 12, 760 01 Zlín
IČO:	00283924
DIČ:	CZ00283924
jehož jménem jedná:	Ing. et Ing. Jiří Korec, primátor
ve věcech smluvních:	Mgr. Pavel Brada, náměstek primátora
odpovědný útvar:	odbor majetkové správy
bankovní spojení:	Česká spořitelna, a. s., číslo účtu 3049002/0800 č. 4000260548 VS 9352001485

(dále jen „Povinná“)

a

Zlín Net, a. s.

se sídlem:	Nad Stráněmi 5656, 760 05 Zlín
zapsaná:	v obchodním rejstříku, vedeném Krajským soudem v Brně, oddíl B, vložka 2100
jejímž jménem jedná:	
IČO:	25313428
DIČ:	CZ25313428
bankovní spojení:	

(dále jen „Oprávněná“)

(Povinná a Oprávněná společně rovněž jako „Smluvní strany“)

Článek I. Úvodní ustanovení

- 1.1. Povinná výslovně prohlašuje, že je výlučným vlastníkem nemovitostí: pozemku p. č. 550/28, p. č. 550/30, p. č. 550/568, p. č. 618, p. č. 1169/1 zapsaných na LV č. 10001 u Katastrálního úřadu pro Zlínský kraj, Katastrální pracoviště Zlín, pro katastrální území Prštné, obec Zlín (dále jen „**Služebné pozemky**“).
- 1.2. Oprávněná je vlastníkem a provozovatelem podzemního komunikačního vedení – stavby vedení veřejné komunikační sítě realizované pod názvem: „**SEK – optická síť Sýkory**“ (dále jen „**Podzemní komunikační vedení**“).



Článek II. Předmět Smlouvy

- 2.1. Předmětem Smlouvy je zřízení a vymezení služebnosti podle ust. § 104 odst. 3 zákona č. 127/2005 Sb., o elektronických komunikacích, v platném znění. Obsah služebnosti je specifikován v článku III. této Smlouvy na Služebných pozemcích ve prospěch Oprávněné v rozsahu uvedeném v této Smlouvě.

Článek III. Specifikace věcného břemene

- 3.1. Smluvní strany se dohodly, že Povinná, jako vlastníka Služebných pozemků, zřizuje k Služebným pozemkům ve prospěch Oprávněné právo odpovídající služebnosti podle § 104 zákona č. 127/2005 Sb., o elektronických komunikacích, v platném znění (dále jen „Zákon“), když jeho obsah a rozsah jeho výkonu je blíže uveden kromě příslušných ustanovení Zákona v tomto článku.
- 3.2. Smluvní strany berou na vědomí, že se změnou vlastníka Služebných pozemků i každého samostatně, přechází práva a povinnosti vyplývající ze služebnosti na nabyvatele Služebných pozemků.
- 3.3. Smluvní strany se za účelem umístění a uložení Podzemního komunikačního vedení v celkové délce 668,57, bm ve Služebných pozemcích a za účelem jeho provozování dohodly na zřízení služebnosti, jejímž obsahem je právo Oprávněné zřídit, provozovat, opravovat a udržovat Podzemní komunikační vedení na Služebných pozemcích. Služebnost zahrnuje též právo Oprávněné zřídit, mít a udržovat na Služebných pozemcích potřebné obslužné zařízení, jakož i právo provádět na Podzemním komunikačním vedení úpravy za účelem jeho obnovy, výměny, modernizace nebo zlepšení její výkonnosti, včetně jeho odstranění a vč. chůze a jízdy k Podzemnímu komunikačnímu vedení.
- 3.4. Rozsah služebnosti podle této Smlouvy vymezuje **Geometrický plán č. 1965-242228a/2025** ze dne 5.1.2026 pod č. 1/2026, který vyhotovila HRDLIČKA spol. s r.o. a potvrdil Katastrální úřad pro Zlínský kraj, Katastrální pracoviště Zlín dne 8. 1. 2026 a **Geometrický plán č. 1972-242228/2026** ze dne 12.2.2026 pod č. 19/2026, který vyhotovila HRDLIČKA spol. s r.o. a potvrdil Katastrální úřad pro Zlínský kraj, Katastrální pracoviště Zlín dne 18. 2. 2026.

Citované geometrické plány jsou přílohou a nedílnou součástí této Smlouvy.

- 3.5. Povinná bere na vědomí, že Podzemní komunikační vedení je chráněno ochrannými pásmy dle Zákona. Ochranné pásmo slouží k zajištění spolehlivého provozu Podzemního komunikačního vedení a k ochraně života, zdraví a majetku osob.
- 3.6. Povinná je povinna strpět výkon práva Oprávněné vyplývající z této Smlouvy a Zákona a zdržet se veškeré činnosti, co vede k ohrožení Podzemního komunikačního vedení a omezení výkonu tohoto práva Oprávněné.
- 3.7. Oprávněná právo odpovídající služebnosti podle této Smlouvy přijímá a Povinná je povinna toto právo strpět.
- 3.8. Služebnost zřízená touto Smlouvou se sjednává jako časově neomezené a zaniká v případech stanovených zákonem.

Článek IV. Další práva

- 4.1. Oprávněná ze služebnosti má ve vztahu ke Služebným pozemkům dále oprávnění, která jí, jako podnikateli zajišťující veřejnou komunikační síť, vznikem služebnosti dle této Smlouvy přísluší ze Zákona, a to z ustanovení § 104 odst. 6 písm. a) a b), především pak:

- v nezbytném rozsahu vstupovat nebo vjíždět na Služebné pozemky v souvislosti s realizací práv vyplývajících jí ze služebnosti podle odst. 3. 3. článku III. této Smlouvy.
 - v nezbytném rozsahu kácet a oklešťovat na Služebných pozemcích dřeviny ohrožující bezpečný a spolehlivý provoz Podzemního komunikačního vedení, provádět likvidaci vykácených a okleštěných dřevin ohrožujících bezpečné a spolehlivé provozování Podzemního komunikačního vedení v případech, kdy tak po předchozím upozornění a stanovení rozsahu neučinila sama Povinná.
- 4.2. Oprávněná je povinna při výkonu oprávnění popsaných shora co nejvíce šetřit práva Povinné a vstup na Služebné pozemky jí bezprostředně oznámit. Po skončení prací je povinna uvést Služebné pozemky do předchozího stavu, a není-li to možné s ohledem na povahu provedených prací, do stavu odpovídajícího předchozímu účelu nebo užívání Služebných pozemků a bezprostředně oznámit tuto skutečnost Povinné.
- 4.3. Podzemní komunikační vedení je inženýrskou sítí ve smyslu § 509 zákona č. 89/2012 Sb., občanský zákoník a nejedná se tak o součást Služebných pozemků.

Článek V. Cena a platební podmínky

- 5.1. Služebnost podle této Smlouvy se zřizuje úplatně.
- 5.2. Výše jednorázové úhrady za věcná břemena byla sjednána dohodou smluvních stran a činí **203 460 Kč + DPH v zákonné výši** (slovy: dvě stě tři tisíc čtyři sta šedesát korun českých).
- 5.3. Úhrada dle předchozího bodu této Smlouvy bude Oprávněnou provedena na základě faktury – daňového dokladu vystaveného Povinnou ke dni podpisu Smlouvy. Den uskutečnění zdanitelného plnění nastává ke dni vystavení daňového dokladu.
- Povinný údaj faktury: SEK – optická síť Sýkory.**
- 5.4. Povinná se zavazuje vystavit fakturu (daňový doklad) na společnost: Zlín Net, a.s., Nad Stráněmi 5656, 760 05 Zlín v souladu a s náležitostmi dle ustanovení zákona č. 235/2004 Sb., o dani z přidané hodnoty, ve znění pozdějších předpisů, se splatností 30 dnů ode dne vystavení.
- 5.5. Úhrada se má za uhrazenou okamžikem připsání příslušné částky na účet Povinné.
- 5.6. Zveřejní-li příslušný správce daně v souladu s § 106a zákona o DPH způsobem umožňujícím dálkový přístup skutečnost, že Povinná je nespolehlivým plátcem, nebo má-li být platba za zdanitelné plnění uskutečněné Povinnou (plátcem DPH) v tuzemsku poskytnuta zcela nebo zčásti bezhotovostním převodem na účet vedený poskytovatelem platebních služeb mimo tuzemsko (§ 109 zákona o DPH), je Oprávněná oprávněna zadržet z každé fakturované platby za poskytnuté zdanitelné plnění daň z přidané hodnoty a tuto (aniž k tomu bude vyzván jako ručitel) uhradit za Povinnou příslušnému správci daně.
- 5.7. Po provedení úhrady daně z přidané hodnoty příslušnému správci daně v souladu s tímto článkem je úhrada zdanitelného plnění Povinné bez příslušné daně z přidané hodnoty (tj. pouze základu daně) smluvními stranami považována za řádnou úhradu dle této Smlouvy (tj. základu daně i výše daně z přidané hodnoty), a Povinné nevzniká žádný nárok na úhradu případných úroků z prodlení, penále, náhrady škody nebo jakýchkoli dalších sankcí vůči Oprávněné, a to ani v případě, že by mu podobné sankce byly vyměřeny správcem daně.

Článek VI.

Vklad věcného břemene do veřejného seznamu

- 6.1. Smluvní strany se dohodly, že návrh na zahájení řízení o zápisu práva odpovídajícího služebnosti zřizované touto Smlouvou k Služebným pozemkům do katastru nemovitostí (veřejného seznamu) bude podán příslušnému katastrálnímu úřadu Povinnou po obdržení úhrady za služebnost. Správní poplatek za návrh na zahájení řízení o povolení vkladu práva do katastru nemovitostí (veřejného seznamu) uhradí Oprávněná.
- 6.2. Služebnost podle této Smlouvy vzniká v souladu s ustanovením občanského zákoníku zápisem do katastru nemovitostí (veřejného seznamu). Právní účinky zápisu nastávají k okamžiku, kdy návrh na zápis došel příslušnému katastrálnímu úřadu.
- 6.3. Smluvní strany navrhují, aby na základě této smlouvy bylo zapsáno právo odpovídající služebnosti dle článku III. této smlouvy.

Článek VII.

Ostatní ujednání

- 7.1. Smluvní strany se zavazují, že pokud příslušný katastrální úřad vyzve účastníky k odstranění případných nedostatků návrhu na zahájení řízení o povolení vkladu, případně listiny, na základě které má být právo zapsáno, vyvinou potřebnou součinnost k jejich odstranění ve stanovené lhůtě.
- 7.2. V případě potřeby, že příslušný katastrální úřad v řízení o povolení vkladu řízení zamítne, Smluvní strany se zavazují poté uzavřít ve lhůtě do 120 kalendářních dní ode dne doručení rozhodnutí katastrálního úřadu o zamítnutí vkladu oběma Smluvním stranám novou smlouvu o zřízení služebnosti s totožným obsahem za stejných cenových podmínek, ve které budou odstraněny všechny nedostatky, které bránily povolení vkladu práva dle této Smlouvy, bude-li to možné.

Článek VIII.

Závěrečná ujednání

- 8.1. Veškeré právní vztahy neupravené touto Smlouvou se řídí příslušnými ustanoveními zákona č. 89/2012 Sb., občanský zákoník, ve znění pozdějších předpisů a dalšími právními předpisy České republiky.
- 8.2. Pokud se některá ustanovení této Smlouvy stanou neplatná nebo nevymahatelná, nebude to znamenat neplatnost celé Smlouvy.
- 8.3. Smluvní strany souhlasí s eventuálním zveřejněním této Smlouvy v souladu s ust. zákona č. 106/1999 Sb., o svobodném přístupu k informacím, ve znění pozdějších předpisů.
- 8.4. Tato Smlouva podléhá uveřejnění v registru smluv dle zákona č. 340/2015 Sb. o registru smluv, v platném znění.
- 8.5. Tato Smlouva je sepsána v českém jazyce a vyhotovena ve čtyřech (4) stejnopisech, z nichž Povinná obdrží dva (2) stejnopisy, Oprávněná obdrží jeden (1) stejnopis. Jeden (1) stejnopis bude Povinnou použit pro účely příslušného řízení o zápisu služebnosti do katastru nemovitostí (veřejného seznamu).
- 8.6. Smluvní strany shodně prohlašují, že si tuto Smlouvu řádně přečetly, že tato Smlouva byla uzavřena svobodně, vážně, ne v tísní a za nápadně nevýhodných podmínek pro jednu či druhou Smluvní stranu, že jejímu obsahu porozuměly a s jejím obsahem plně souhlasí. Na důkaz těchto skutečností připojují k této Smlouvě Smluvní strany své vlastnoruční podpisy.

Příloha č. 1 – Geometrický plán č. 1965-242228a/2025

Příloha č. 2 – Geometrický plán č. 1972-242228/2026

Doložka ve smyslu ust. § 41 zákona č. 128/2000 Sb., o obcích
Schváleno orgánem obce: Rada města Zlína
Dat um a číslo usnesení: 13. 4. 2026, č. 19/7R/2026

Ve Zlíně, dne 14. 5. 2026

Oprávněná:



Zlín Net, a. s.



Ve Zlíně, dne 20. 05. 2026

Povinná:



Statutární město Zlín

Mgr. Pavel Brada

náměstek primátora

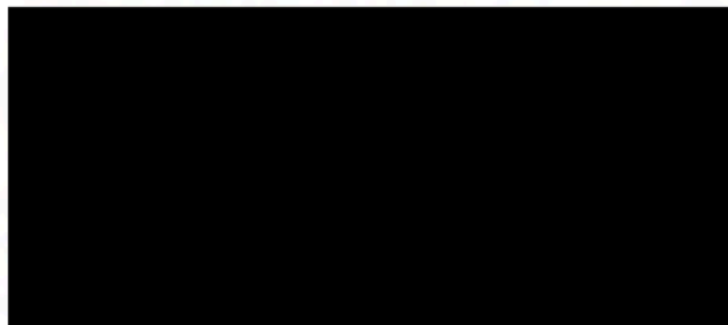
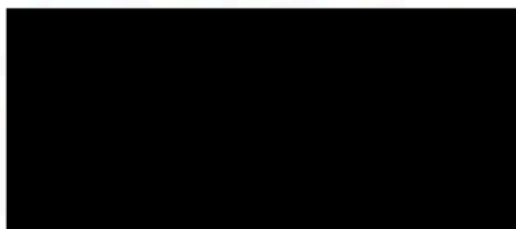

VÝKAZ DOSAVADNÍHO A NOVÉHO STAVU ÚDAJŮ KATASTRU NEMOVITOSTÍ

Dosavadní stav				Nový stav									
Označení pozemku parc. číslem	Výměra parcely		Druh pozemku	Označení pozemku parc. číslem	Výměra parcely		Druh pozemku	Typ stavby	Způsob využití	Porovnání se stavem evidence právních vztahů			
	ha	m ²	Způsob využití		ha	m ²	Způsob využití	Způsob využití	Způsob využití	Způsob využití	Díl přechází z pozemku označeného v katastru nemovitostí	Číslo listu vlastnictví	Výměra dílu
550/28										550/28	10001		
550/30										550/30	10001		
550/568										550/568	10001		
1169/1										1169/1	10001		

Oprávněný : dle právní smlouvy
 Druh věcného břemene : dle právní smlouvy

<h2 style="margin: 0;">GEOMETRICKÝ PLÁN pro</h2> <p style="font-size: small; margin-top: 10px;">vymezení rozsahu věcného břemene k části pozemku</p>	Geometrický plán ověřil autorizovaný zeměměřičský inženýr:		Státnípis ověřil autorizovaný zeměměřičský inženýr:		
	Jméno, příjmení: [REDACTED]		Jméno, příjmení: [REDACTED]		
	Číslo položky seznamu autorizovaných zeměměřičských inženýrů: 2774		Číslo položky seznamu autorizovaných zeměměřičských inženýrů: 2774		
	Dne: 5.1.2026 Číslo: 1/2026		Dne: 8.1.2026 Číslo: 1/2026		
Náležitosti a přesnosti odpovídá právním předpisům.		Tento státnípis odpovídá geometrickému plánu v elektronické podobě uloženému v dokumentaci katastrálního úřadu.			
Vyhovitel: HRDLIČKA spol. s r.o. pracoviště Brno Purkyňova 653/143 Brno-Medlánky, 612 00	Katastrální úřad souhlasí s odesláním parcel.		Ověření státnípisu geometrického plánu v listinné podobě		
Číslo plánu: 1965-242228a/2025	<div style="background-color: black; width: 100px; height: 15px; margin: 0 auto;"></div> <p style="margin: 5px 0;">KÚ pro Zlínský kraj KP Zlín PGP 17/2026-705 2026.01.08 11:01:17 +01'00'</p>		<div style="background-color: black; width: 150px; height: 100px; margin: 0 auto;"></div>		
Okres: Zlín					
Obec: Zlín					
Kat. území: Prácheň					
Mapový list: (DKM) Zlín 9-2/21, Zlín 9-2/21, Zlín 9-2/22	Dosavadním vlastním pozemků byla poskytnuta možnost seznámit se v terénu s průběhem navrhovaných nových hranic, které byly označeny předepsaným způsobem:				

Seznam souřadnic (S-JTSK)

Souřadnice pro zápis do KN				Souřadnice pro zápis do KN			
Č. bodu	Y	X	kód kv.	Č. bodu	Y	X	kód kv.
50-4608	523110.74	1164372.68	6	102	523261.44	1164674.53	3
50-7510	523241.59	1164572.92	6	103	523266.14	1164689.10	3
50-7529	523249.34	1164622.60	6	104	523268.76	1164697.82	3
50-7774	523258.86	1164669.25	6	105	523270.55	1164703.63	3
60-351	523282.48	1164739.80	6	106	523277.61	1164723.68	3
1649-32	523315.80	1164831.21	3	107	523281.89	1164735.18	3
5	523047.99	1164297.27	3	108	523284.94	1164743.30	3
6	523048.89	1164298.70	3	109	523289.97	1164760.00	3
7	523060.12	1164309.73	3	110	523294.01	1164770.29	3
8	523061.28	1164310.13	6	111	523295.91	1164776.08	3
9	523068.86	1164317.94	6	112	523297.09	1164778.86	3
10	523065.24	1164321.16	6	113	523301.07	1164790.30	3
11	523098.93	1164357.26	3	114	523305.43	1164801.67	3
35	523066.38	1164321.49	3	115	523318.68	1164835.62	3
36	523069.38	1164324.48	3	116	523321.90	1164844.37	3
37	523077.00	1164332.42	3	117	523323.51	1164850.22	3
38	523088.72	1164345.28	3	118	523325.13	1164862.69	3
39	523098.27	1164356.47	3	120	523046.65	1164295.45	6
49	523121.29	1164385.27	3	121	523069.56	1164318.66	6
50	523139.24	1164407.04	3	122	523101.48	1164354.91	6
51	523150.73	1164422.09	3	123	523102.13	1164355.70	6
52	523161.99	1164436.04	3	124	523324.33	1164856.58	6
53	523176.66	1164452.82	6	125	523324.70	1164859.39	6
54	523197.68	1164476.91	6	126	523323.61	1164858.78	6
55	523206.16	1164487.86	3	127	523324.14	1164862.86	3
56	523210.95	1164496.34	6				
57	523212.84	1164499.67	6				
58	523216.79	1164506.67	3				
59	523227.22	1164526.73	3				
60	523234.11	1164543.40	3				
61	523235.91	1164549.29	3				
62	523236.73	1164552.16	3				
63	523238.26	1164558.14	3				
64	523249.78	1164628.47	3				
65	523249.62	1164633.59	3				
66	523251.18	1164642.40	3				
67	523253.88	1164652.38	3				
68	523284.00	1164743.62	3				
69	523289.03	1164760.32	3				
70	523293.07	1164770.63	3				
71	523294.97	1164776.44	3				
72	523296.15	1164779.22	3				
73	523300.13	1164790.64	3				
74	523304.49	1164802.03	3				
75	523322.75	1164852.12	6				
76	523324.43	1164865.09	3				
77	523122.05	1164384.63	3				
78	523140.02	1164406.42	3				
79	523151.51	1164421.47	3				
80	523162.75	1164435.40	3				
81	523178.29	1164453.16	3				
82	523181.04	1164456.66	3				
83	523196.52	1164473.79	3				
84	523207.00	1164487.30	3				
85	523217.67	1164506.19	3				
86	523228.14	1164526.31	3				
87	523235.05	1164543.06	3				
88	523236.87	1164549.01	3				
89	523237.69	1164551.90	3				
90	523239.24	1164557.90	3				
91	523244.68	1164581.50	3				
92	523246.38	1164590.41	3				
93	523248.32	1164602.50	3				
94	523249.61	1164611.51	3				
95	523250.20	1164617.75	3				
96	523250.47	1164623.92	3				
97	523250.78	1164628.45	3				
98	523250.62	1164633.51	3				
99	523252.16	1164642.18	3				
100	523254.84	1164652.10	3				
101	523259.86	1164668.71	3				

PŘEHLED KLADU LISTŮ:

LIST 1

- 1
- 2
- 3
- 4
- 5
- 6
- 7
- 8
- 9
- 10
- 11

614/3

614/1

614/3

1170

596/2

614/4

1169/1

614/2

550/67

550/68

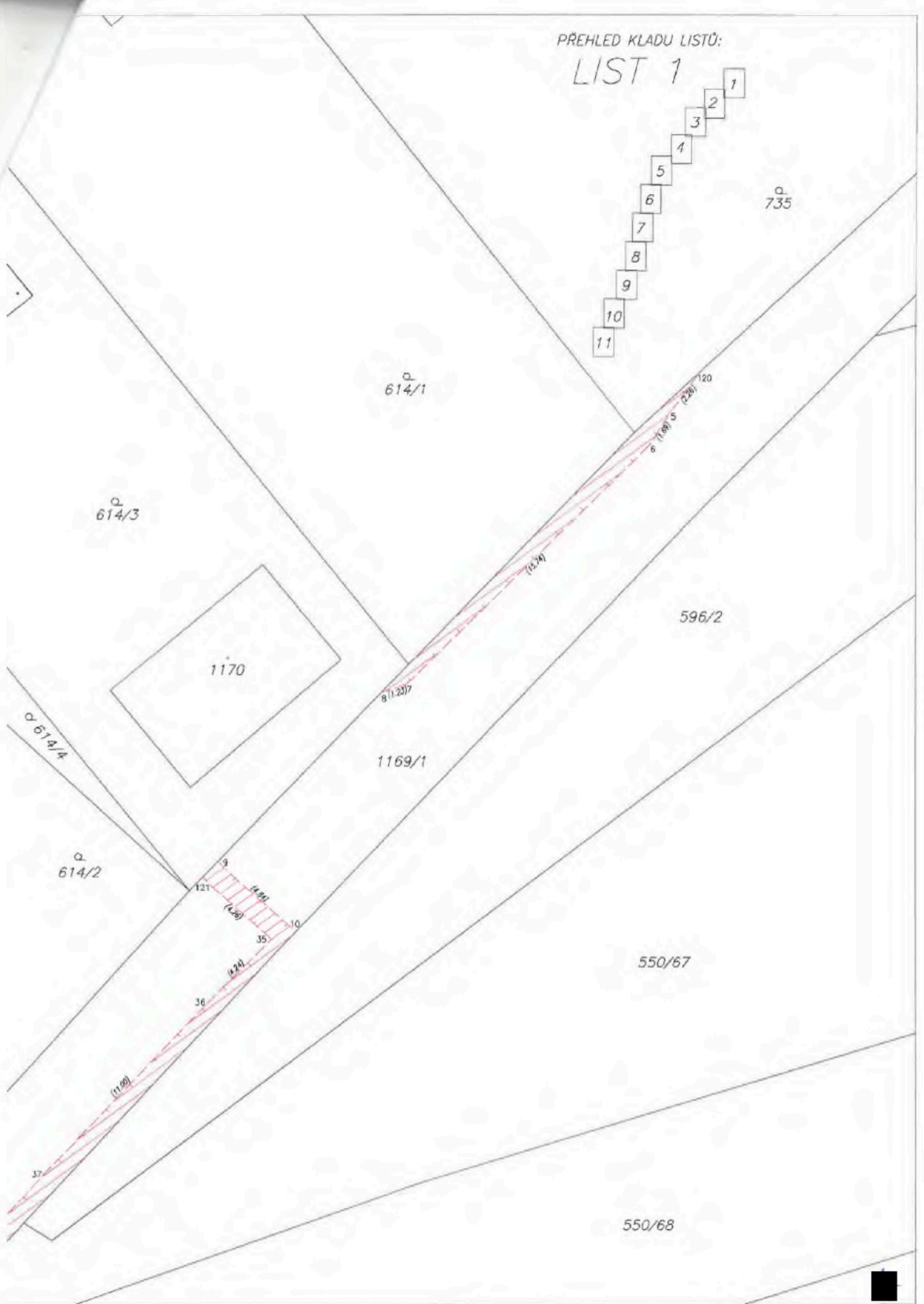

LIST 2

5/2

614/2

615/3

57

(17.90)

550/67

38

1169/1

550/68

(14.2)

122

(3.87)

125

(3.56)

39

11

550/69

605/6

605/9

550/70

(9.82)

50-460%

550/60

(18.85)



LIST 3

617

615/3

605/6

605/9

550/70

77

49

1169/1

550/60

605/8

(78-24)

(78-22)

550/61

605/7

78

50

550/62

(78-21)

(78-23)

(16-01)



LIST 4

605/8

605/7

605/11

605/5

605/4

1169/1

550/64

550/65

550/47

550/61

550/62

550/63

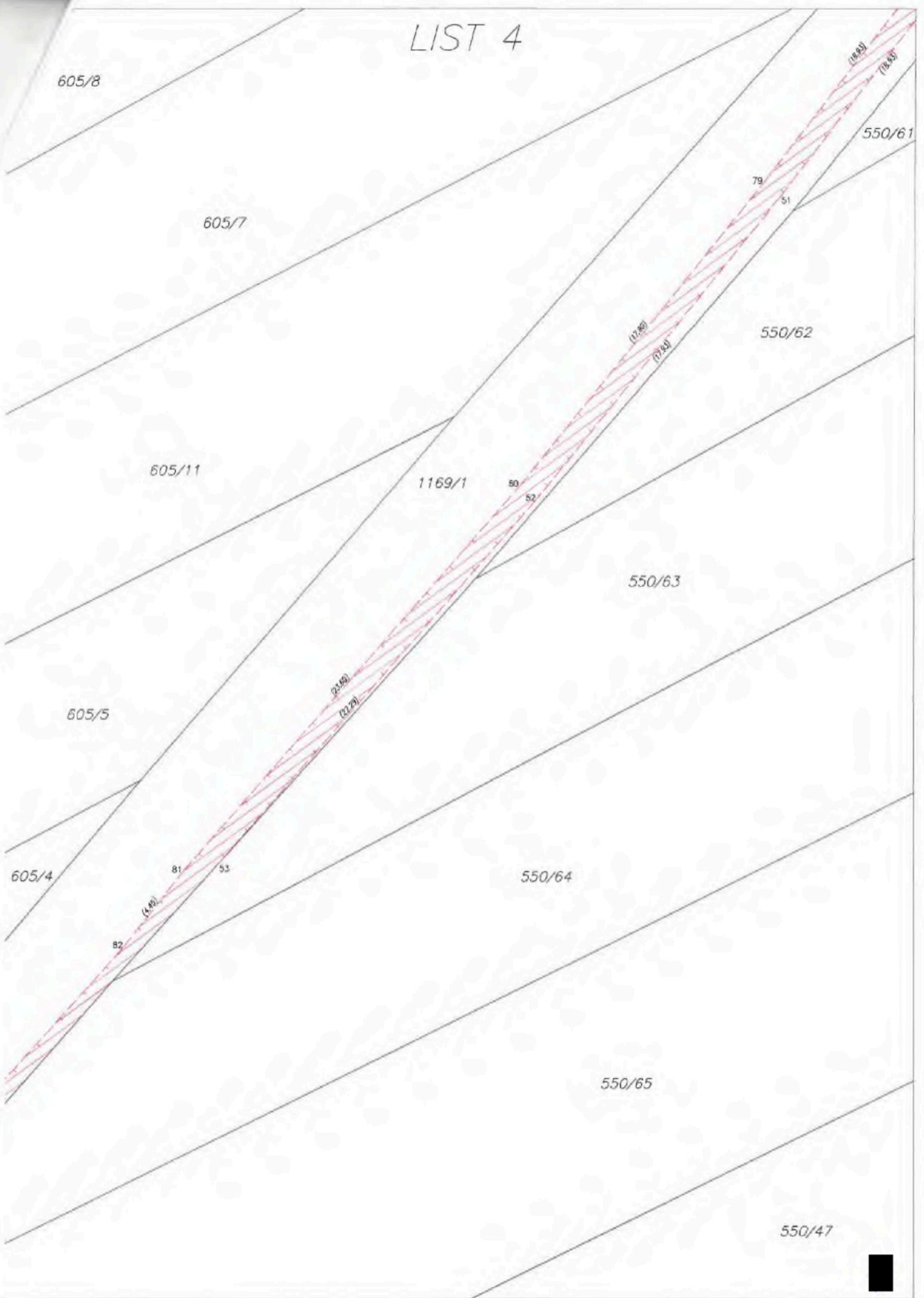

LIST 5

605/11

605/5

605/4

605/1

605/2

550/64

550/65

550/47

1169/1

(21.8)
(22.6)

(21.9)

85
51

84

55

(11.6)

56

(11.8)

(11.9)

83

54



LIST 7

578/10

1169/1

550/44

550/43

550/42

550/41

550/40

550/39

91

92

93

94

95

96

97

(9.07)

(9.24)

(9.70)

(6.27)

(8.14)

50-7529

(4.54)

(5.86)

(6.93)

(21.5)



LIST 8

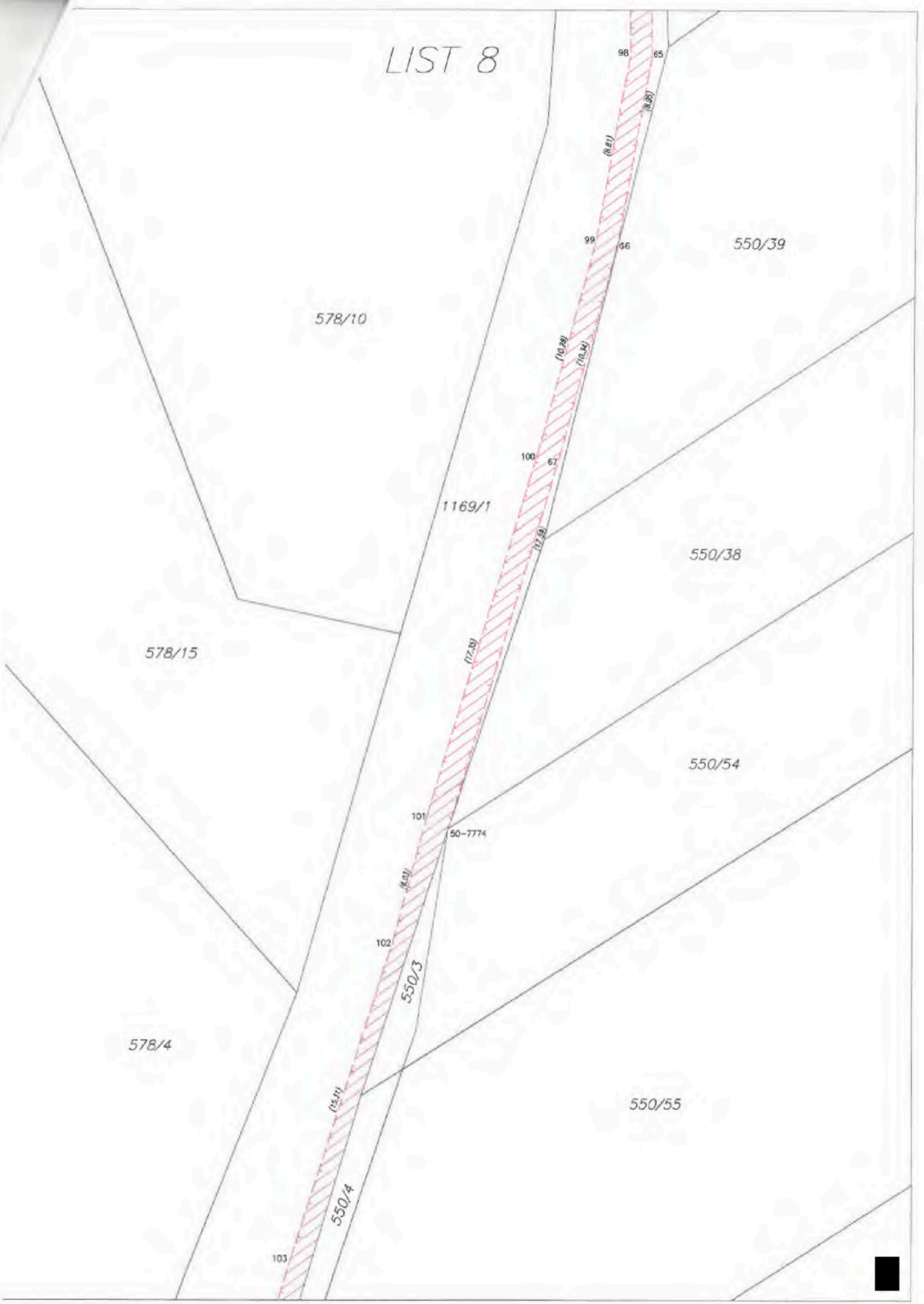

LIST 9

501/2

578/4

1169/1

550/55

550/56

550/57

550/58

550/59

550/557

Hrabovky

108

88

107

(12.27)

106

550/57

550/58

550/59

550/557

(8.87) 60-35

(6.11)

(6.11)

(6.11)

550/5

550/5

(21.39)

105

(8.08)

104

(8.11)

550/4

550/4

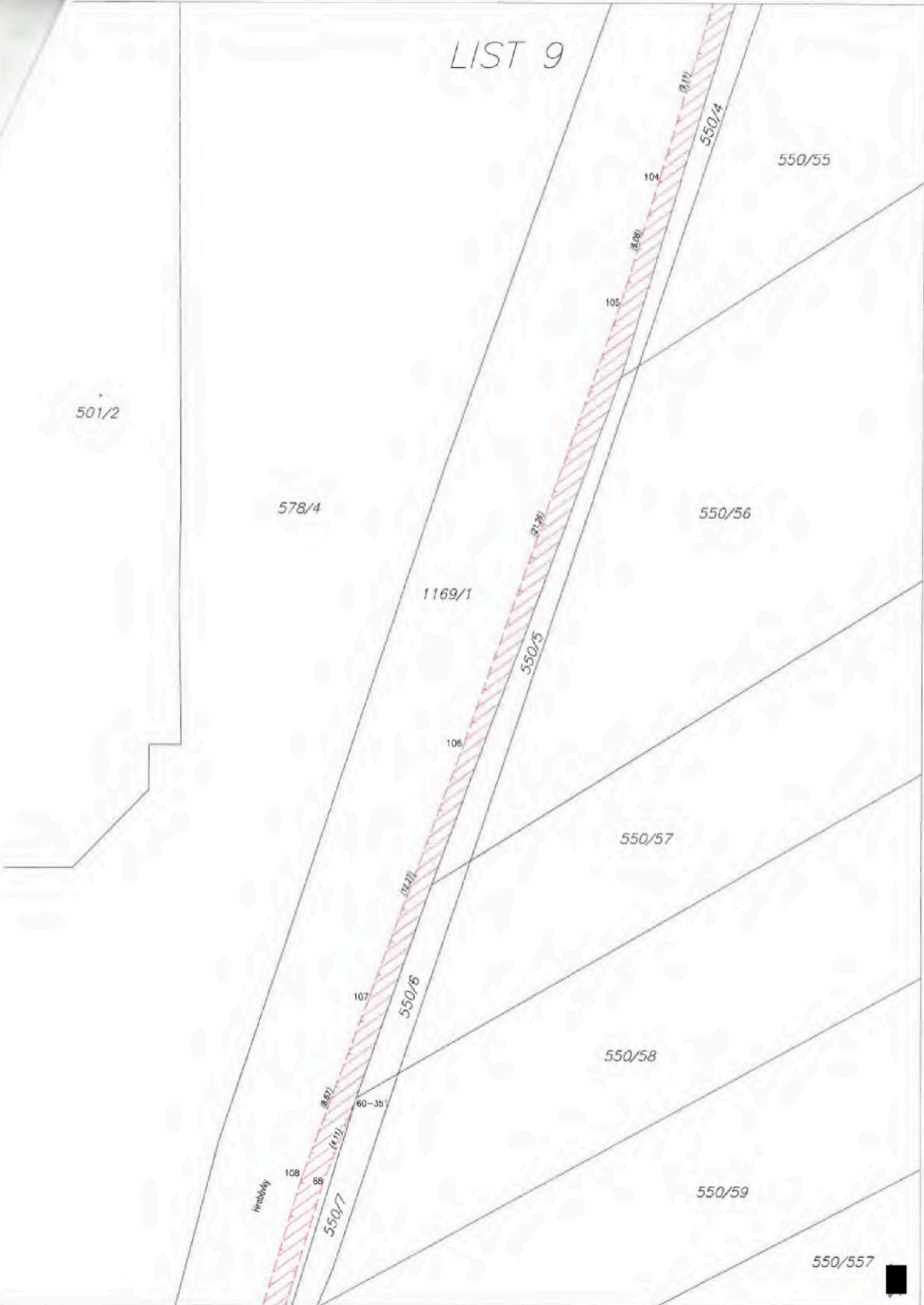

LIST 10

578/4

(17.4)

(17.4)

550/8

550/59

109

69

550/557

480/3

(17.8)

(17.8)

110

70

(18.0)

(18.0)

111

71

(18.0)

(18.0)

550/497

112

72

(18.0)

(18.0)

1169/1

578/8

(24.1)

(24.1)

550/494

113

73

(24.1)

(24.1)

550/492

114

74

550/490



LIST 11

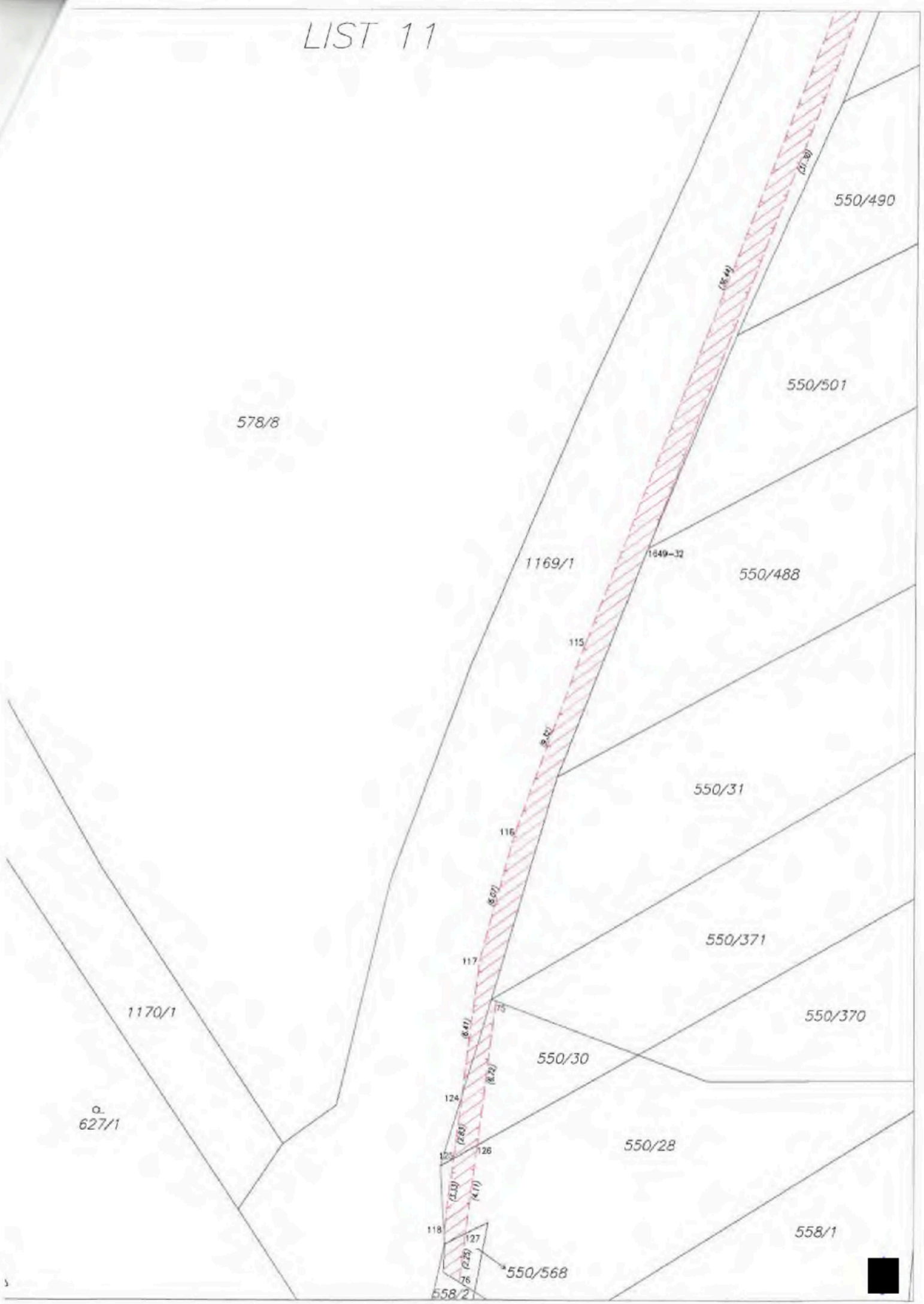

VÝKAZ DOSAVADNÍHO A NOVÉHO STAVU ÚDAJŮ KATASTRU NEMOVITOSTÍ

Dosavadní stav			Nový stav											
Označení pozemku parc. číslem	Výměra parcely		Označení pozemku parc. číslem	Výměra parcely		Druh pozemku	Typ stavby	Způsob určení výměry	Porovnání se stavem evidence právních vztahů					
	ha	m ²		ha	m ²				Způsob využití	Způsob využití	Díl přechází z pozemku označeného v katastru nemovitostí	Číslo listu vlastnictví	Výměra dílu	
												ha	m ²	
618									618	10001				

Oprávněný : dle právní smlouvy

Druh věcného břemene : dle právní smlouvy

Seznam souřadnic (S-JTSK)

Souřadnice pro zápis do KN

Č. bodu	Y	X	kód kv.
1965-1	523028.47	1164278.11	6
1	523019.91	1164271.44	3
2	523013.61	1164264.39	3
3	523009.80	1164258.32	3
4	523010.31	1164258.01	6

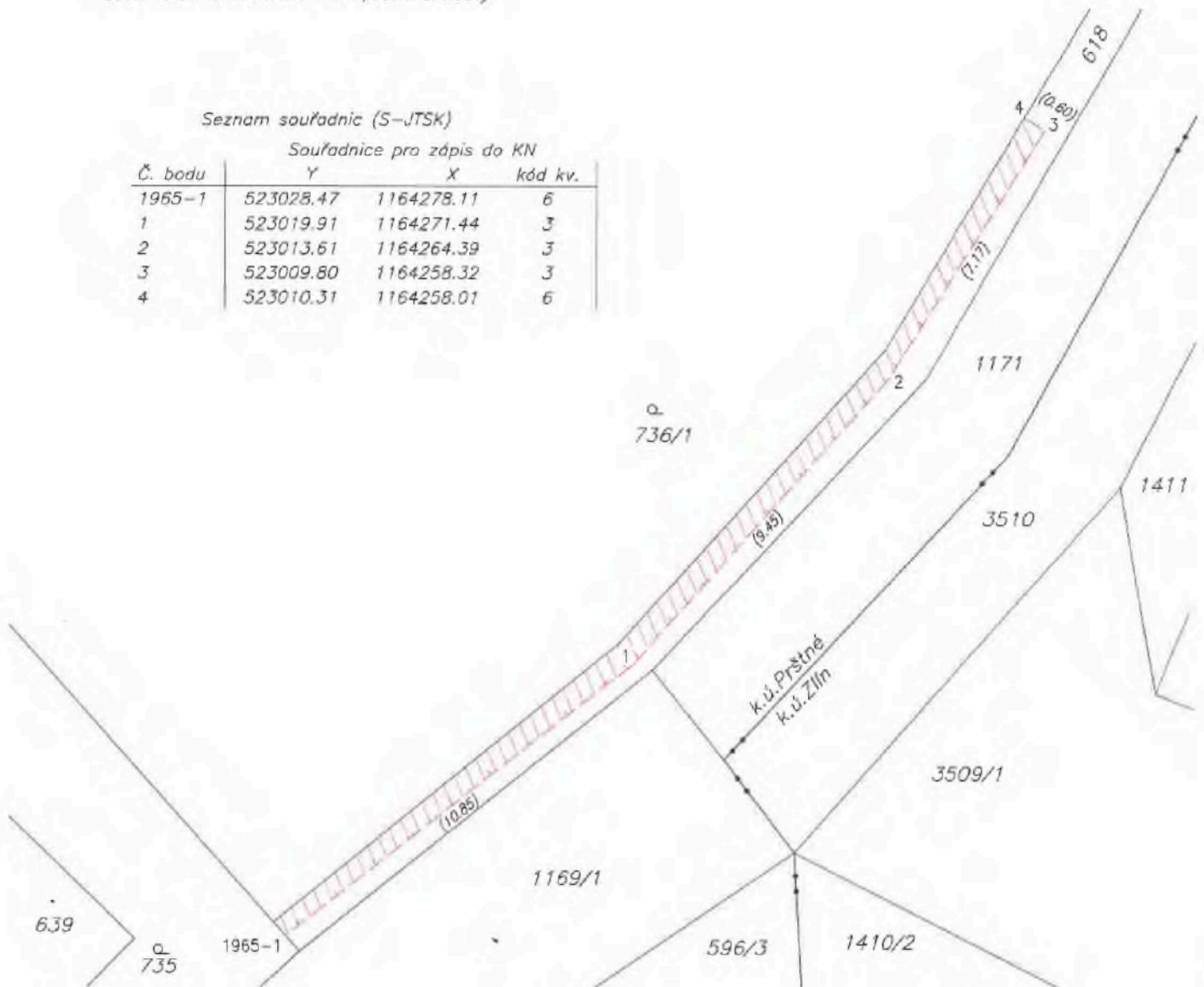

GEOMETRICKÝ PLÁN pro vymezení rozsahu věcného břemene k části pozemku	Geometrický plán ověřil autorizovaný zeměměřický inženýr:	Stejnopis ověřil autorizovaný zeměměřický inženýr:	
	Jméno, příjmení: [REDACTED]	Jméno, příjmení: [REDACTED]	
	Číslo položky rejstříku autorizovaných zeměměřických inženýrů: 2774	Číslo položky rejstříku autorizovaných zeměměřických inženýrů: 2774	
	Dne: 12.2.2026 Číslo: 19/2026	Dne: 19.2.2026 Číslo: 12/2026	
Náležitosti a přesnost odpovídá právním předpisům.		Tento stejnopis odpovídá geometrickému plánu v elektronické podobě uloženému v dokumentaci katastrálního úřadu.	
Vyhotovitel: HRDLIČKA spol. s r. o. pracoviště Brno Purkyňova 653/143 Brno-Medlánky, 612 00 Číslo plánu: 1972-242228/2026 Okres: Zlín Obec: Zlín Kat. území: Prštné Mapový list: (DKM) Zlín 9-2/22 <small>Dosavadním vlastníkům pozemků bylo poskytnuta možnost seznámit se v terénu s průběhem navrhovaných nových hranic. Měly by označeny přídepsaným způsobem.</small>	Katastrální úřad souhlasí s číselnými parcel. [REDACTED] KÚ pro Zlínský kraj KP Zlín PGP 304/2026-705 2026.02.18 13:38:54 +01'00'	Ověření stejnopisu geometrického plánu v listinné podobě. [REDACTED]	