

Změnový list

č. 90

stavba: Nová plavecká hala Litvínov

Datum : 25.03.2026
Vypracoval : 

Popis změny a její účel :

Změna zábradlí nad OP1:

Odůvodnění změnového listu č. 90

V rámci zpracování projektové dokumentace opěrné zdi OP1 došlo k úpravě technického řešení zábradlí. Na základě upřesnění požadavků na bezpečnost, statické působení a koordinaci s navazujícími konstrukcemi bylo navrženo robustnější konstrukční řešení zábradlí, které lépe vyhovuje provozním a normovým požadavkům.

Současně došlo k prodloužení celkové délky zábradlí oproti původnímu návrhu, a to z důvodu zajištění kontinuální ochrany v celém dotčeném úseku opěrné zdi OP1.

Tato změna má dopad na rozsah dodávky a montáže zábradlí a promítá se do navýšení množství materiálu i prací.

Dopad do HMG stavby:

NE

Popis položky	MJ	počet MJ	Kč/MJ	cena celkem	Poznámka
Změny - VCP	kpl	1	51 467,00	51 467,00 Kč	
Změny - MNP	kpl	1	0,00	- Kč	
cena celkem bez DPH				51 467,00 Kč	

Vypracoval :



Datum :

Za TDS:

Datum :

Za AD:

Datum :

Za objednatele:

Datum :

Podpis:

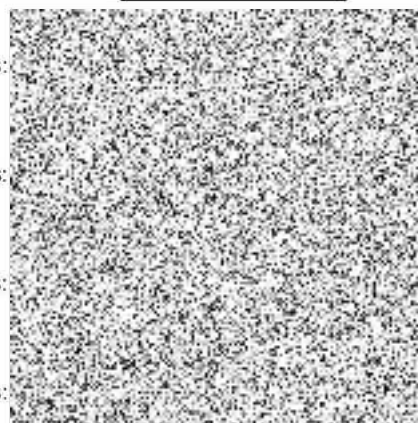

Podpis:

Podpis:

Podpis:

FOICai

13:44:50 +02'00'

KRYCÍ LIST SOUPISU PRACÍ

metrostav CZ

Stavba:

Příloha č.10 ZD_Soupis prací_2024_05_09

Objekt:

00 - Nová plavecká hala L...

Soupis:

ZL90 - Změnový list 90 Zámečnické prvky

KSO:

Místo:

Zadavatel:

Zhotovitel:

Projektant:

Zpracovatel:

Poznámka:

CC-CZ:

Datum:

28. 5. 2024

IČ:

DIČ:

IČ:

DIČ:

IČ:

DIČ:

IČ:

DIČ:

Cena bez DPH

51 467,00

	Základ daně	Sazba daně	Vyše daně
DPH základní	51 467,00	21,00%	10 808,07
DPH snížená	0,00	12,00%	0,00

Cena s DPH

v CZK

62 275,07

Projektant

Zpracovatel

Datum a podpis:

Razítko

Datum a podpis:

Razítko

Objednavatel

Zhotovitel

Datum a podpis:

Razítko

Datum a podpis:

Razítko

Stavba:

Příloha č.10 ZD_Soupis prací_2024_05_09

Objekt:

00 - Nová plavecká hala L...

Soupis:

ZL90 - Změnový list 90 Zámečnické prvky

Místo:

Datum: 28. 5. 2024

Zadavatel:

Projektant:

Zhotovitel:

Zpracovatel:

PČ	Typ	Kód	Popis	MJ	Množství	J.cena [CZK]	Cena celkem [CZK]	Cenová soustava
----	-----	-----	-------	----	----------	--------------	-------------------	-----------------

Náklady soupisu celkem**51 467,000**

D HSV

HSV

51 467,000

D D1

Změna prvku u OP1

51 467,000

1	K	X197	Zábradlí ocelové žárově zinkované, opatřené PUR nátěrem na opěrné zdi u komunikace Podkrušnohorská. Jedná se o zábradlí se svislou trubkovou výplní a madlem. Průměr madla 52 mm, průměr zábradelních nosných sloupků 40 mm a průměr svislých výplňových trube Příplatek za změnu typu zábradlí - viz výkres nad OP1 - zvýšení zábradlí - jiný materiál	m	20,000	1 189,000	23 780,000	Nová položka
---	---	------	--	---	--------	-----------	------------	--------------

PP

2	K	NP1	Zábradlí ocelové žárově zinkované, opatřené PUR nátěrem na opěrné zdi u komunikace Podkrušnohorská. Jedná se o zábradlí se svislou trubkovou výplní a madlem. Průměr madla 52 mm, průměr zábradelních nosných sloupků 40 mm a průměr svislých výplňových trube Změna typu zábradlí - viz výkres nad OP1 - zvýšení zábradlí - jiný materiál Celkové navýšení délky zábradlí o 2,2 m - delší zeď OP1	m	2,200	12 585,000	27 687,000	Nová položka
---	---	-----	--	---	-------	------------	------------	--------------

PP

