

SMLOUVA O DÍLO**Sečení 2026 – rajon 606****č. S956/2026/048**

dle ustanovení § 2586 a násl. zákona č. 89/2012 Sb., občanský zákoník,
ve znění pozdějších předpisů (dále jen „občanský zákoník“)

Lesy České republiky, s.p.

se sídlem Přemyslova 1106/19, Nový Hradec Králové, 500 08 Hradec Králové

IČO: 421 96 451

DIČ: CZ42196451

zapsaný v obchodním rejstříku vedeném Krajským soudem v Hradci Králové, oddíl AXII,
vložka 540zastoupený: [redacted] oblast povodí Ohře, na základě
podpisového řádu

ve věcech technických jedná: [redacted]

tel.: [redacted] email: [redacted]

bankovní spojení: Komerční banka, a.s., pobočka Hradec Králové

číslo účtu: 26300-511/0100

datová schránka: e8jcfns

(dále jako „objednatel“) na straně jedné

a**Radomil Macek**

se sídlem Malá 322/11, 408 01 Rumburk

IČO: 46796797

DIČ: CZ [redacted]

fyzická osoba podnikající dle živnostenského zákona; Městský úřad Rumburk

kontakt: tel.: [redacted], email: [redacted]

bankovní spojení: [redacted]

číslo účtu: [redacted]

(dále jako „zhotovitel“) na straně druhé

(objednatel a zhotovitel dále též společně jako „smluvní strany“ a každý jednotlivě jako „smluvní strana“)

uzavírají níže uvedeného dne, měsíce a roku tuto Smlouvu o dílo (dále jen „smlouva“):

I. Předmět smlouvy

1. Zhotovitel se touto smlouvou zavazuje provést pro objednatele na svůj náklad a nebezpečí dílo: „**Sečení 2026 – rajon 606**“, evidenční číslo zakázky: **S956/2026/048**, a to za podmínek stanovených příslušnými právními předpisy, technickými normami, technickou zprávou a touto smlouvou (dále jen „*dílo*“).
2. V rámci plnění této smlouvy zhotovitel na svůj náklad a nebezpečí provede, popř. zabezpečí, všechny práce a opatření potřebné k řádnému provedení díla. Cena těchto plnění a příp. dalších plnění nezbytných pro řádné a úplné zhotovení díla je zahrnuta v ceně za dílo dle čl. III. odst. 1 smlouvy. Dílo bude provedeno dle položkového rozpočtu, který je jako příloha č. 1 této smlouvy její nedílnou součástí (dále jen „*Položkový rozpočet*“).
3. Objednatel se zavazuje řádně dokončené dílo od zhotovitele převzít a zhotoviteli za něj zaplatit ujednanou cenu.
4. Veškeré odchylky provedení díla a jeho postupu od vymezení daného touto smlouvou jsou přípustné pouze tehdy, budou-li objednatelem předem písemně odsouhlaseny. Provedení víceprací je možné jen na základě písemného dodatku k této smlouvě.
5. Zhotovitel prohlašuje, že je seznámen se všemi údaji potřebnými pro řádné a včasné provedení díla a že ani při vynaložení odborné péče, již lze na něm rozumně požadovat, neshledal rozporů nebo nedostatků, jež by bránily řádnému provedení díla způsobem a v rozsahu dle této smlouvy.

II. Doba plnění

1. Předpokládaný (objednatelem nezaručený) termín zahájení provádění díla: **1. 6. 2026**
2. Dílo, které je předmětem této smlouvy, bude provedeno, včetně řádného poskytnutí všech plnění dle čl. I. odst. 2 smlouvy, **nejpozději do 31. 10. 2026 (blíže specifikováno v technické zprávě a po domluvě se [REDAKCE])**. Tato lhůta se prodlužuje o počet dní, o něž došlo k posunu zahájení provádění díla oproti termínu dle odst. 1 tohoto článku smlouvy z důvodu na straně objednatele, nebude-li písemně ujednáno jinak. Dílo je provedeno, je-li způsobilé sloužit svému účelu a nevykazuje-li vady. Dílo má vadu, neodpovídá-li smlouvě. Objednatel není povinen převzít dílo vykazující vady, popř. dílo nezpůsobilé sloužit svému účelu; ustanovení § 2628 občanského zákoníku se nepoužije.
3. V případě, že objednatel písemně požádá o přerušení prací na díle, např. z důvodu změny finančního plánu, je zhotovitel povinen práce přerušit na dobu objednatelem stanovenou. O dobu přerušení prací dle tohoto odstavce se prodlouží termín pro provedení díla dle odst. 2 tohoto článku smlouvy. Zhotovitel nemá nárok na úhradu víceprací či ušlého zisku v souvislosti s přerušením prací na stavbě ze strany objednatele.

III. Cena za dílo

1. Za řádné a včasné provedení díla dle této smlouvy náleží zhotoviteli cena za dílo ve výši **130 843,10 Kč (slovy: sto třicet tisíc osm set čtyřicet tři korun českých a deset haléřů) bez DPH**. DPH bude připočtena ve výši dle příslušného právního předpisu, vznikne-li k její úhradě povinnost.
2. Cena za dílo zahrnuje veškeré náklady zhotovitele nezbytné k řádnému, kvalitnímu a včasnému provedení díla, včetně poskytnutí všech práv a plnění dle této smlouvy, je sjednána jako pevná, neměnná a nepřekročitelná. Cena za dílo bude uhrazena (i fakturována) v rozsahu činností zhotovitelem skutečně provedených. Zhotovitel prohlašuje, že je plátce DPH.
3. Cena za dílo je blíže specifikována a strukturována v úplném Položkovém rozpočtu, který je jako příloha č. 1 této smlouvy její nedílnou součástí. Položkový rozpočet je oběma smluvním stranám známý a je pro ně závazný.
4. V případě změn díla (méněprací či víceprací) se k jejich ocenění použije Položkový rozpočet a cenová soustava ÚRS (dále jen „ceník“ nebo „ceníková cena“). Pro výpočet jednotkové ceny za méněpráce či vícepráce bude použito:
 - a) Smluvních jednotkových cen příslušných prací z Položkového rozpočtu, jsou-li tyto ceny a práce v Položkovém rozpočtu obsaženy.
 - b) Nejsou-li příslušné práce a ceny v Položkovém rozpočtu obsaženy, určí se jednotková cena předmětných prací:
 1. Je-li v Položkovém rozpočtu obsažen příslušný rozpočtový díl:
 - ceníková cena nové položky x (nabídková cena příslušného dílu dle Položkového rozpočtu / ceníková cena příslušného dílu z Položkového rozpočtu) = jednotková cena nové položky.
 2. Není-li v Položkovém rozpočtu obsažen příslušný rozpočtový díl:
 - ceníková cena nové položky x (nabídková cena za dílo dle Položkového rozpočtu / ceníková cena díla, tj. prací uvedených v Položkovém rozpočtu) = jednotková cena nové položky.

V případech, kdy by určené jednotkové ceny nových položek přesahovaly aktuální ceníkové ceny, bude maximální jednotkovou cenou nových položek cena ceníková.
 - c) Není-li cena nové položky v ceníku uvedena, určí se jednotková cena předmětných prací na základě kalkulace zhotovitele odpovídající tržní (obvyklé) úrovni ceny, písemně odsouhlasené objednatelem.
5. Provedení víceprací je možné pouze na základě písemného dodatku této smlouvy, předem uzavřeného postupem souladným s obecně závaznými právními předpisy upravujícími zadávání veřejných zakázek.

IV. Platební podmínky

1. Cena za dílo bude zhotoviteli uhrazena po řádném dokončení a převzetí díla objednatelem na základě zhotovitelem řádně vystaveného daňového dokladu (faktury) doručeného objednateli. K daňovému dokladu (faktuře) musí být přiložen soupis skutečně provedených prací písemně potvrzený (odsouhlasený) objednatelem. Záloha nebude poskytována.
2. Splatnost daňového dokladu (faktury) je 30 dnů ode dne jeho doručení objednateli.
3. V případě, že práce, resp. dodávka podléhá režimu přenesení daňové povinnosti u DPH, je zhotovitel povinen prokazatelně vystavit a doručit daňový doklad objednateli nejpozději do 15 dnů od data uskutečnění zdanitelného plnění (tuto podmínku lze splnit také odesláním dokladu elektronicky ve formátu .pdf nebo .jpg na adresu objednatele). Datem uskutečnění zdanitelného plnění je den převzetí dokončeného díla objednatelem na základě předávacího protokolu podepsaného oběma smluvními stranami.
4. Objednatel je oprávněn zhotovitelem vystavený daňový doklad (fakturu) vrátit bez proplacení, aniž by se dostal do prodlení s jeho úhradou, zejména jestliže:
 - a) neobsahuje všechny náležitosti dle příslušných právních předpisů či této smlouvy,
 - b) zhotovitelem vyúčtované práce nebyly provedeny nebo jsou účtovány neoprávněně anebo předčasně (např. dílo nebylo dosud provedeno, resp. převzato objednatelem),
 - c) jako příloha nebyl připojen soupis skutečně provedených prací odsouhlasený a podepsaný objednatelem.

V. Provádění prací, práva a povinnosti

1. Pokud zhotovitel použije pro splnění díla poddodavatele, nese vůči objednateli odpovědnost jako by dílo prováděl sám. Pokud bude objednatel u určitého druhu prací písemně požadovat identifikační údaje poddodavatele, je zhotovitel povinen je objednateli písemně sdělit.
2. Objednatel je oprávněn kontrolovat kvalitu prováděného díla prostřednictvím jím pověřených osob, zejména zda jsou práce prováděny podle předané dokumentace, podle smluvených podmínek, technických norem a jiných předpisů a v souladu s rozhodnutími příslušných orgánů. Zhotovitel je povinen poskytnout objednateli za tímto účelem veškerou potřebnou součinnost, zejména zpřístupnit potřebné písemnosti k nahlédnutí, umožnit přístup na pracoviště atd. Na zjištěné nedostatky či vady musí objednatel neprodleně upozornit zhotovitele zápisem do stavebního deníku nebo jinou prokazatelnou písemnou formou a je současně oprávněn žádat bezodkladné odstranění zjištěných nedostatků či vad.
3. Zhotovitel odpovídá za škody na pozemcích a stavbách, včetně komunikací a nadzemních, jakož i podzemních, vedení, vzniklé v souvislosti s dílem nebo jejím prováděním, od okamžiku předání pracoviště do dne převzetí řádně dokončeného díla dle této smlouvy

objednatelem. Vznikne-li v souvislosti s dílem nebo jejím prováděním na uvedených věcech škoda, je zhotovitel povinen ji nahradit, a to uvedením do původního stavu, příp. není-li uvedení do původního stavu možné nebo účelné, poskytnutím odpovídající peněžité náhrady. Případná znečištění vzniklá prováděním díla je zhotovitel povinen odstranit nejpozději ve lhůtě pro vyklizení pracoviště.

4. Dojde-li při provádění díla (prací) k nálezů kulturně cenných předmětů, detailů stavby nebo chráněných částí přírody anebo k archeologickým nálezům, je zhotovitel povinen okamžitě práce přerušit, neprodleně nález oznámit objednateli a zároveň učinit opatření nezbytná k tomu, aby nález nebyl poškozen nebo zničen.

VI.

Další práva a povinnosti zhotovitele

1. Zhotovitel se zavazuje provést dílo podle této smlouvy v plném souladu s předanou technickou zprávou a za dodržování platných ČSN.
2. Zhotovitel potvrzuje, že je seznámen s pracovištěm, dotčenými inženýrskými sítěmi, podmínkami týkajícími se provádění prací a je si vědom rozsahu prací, které mají být provedeny.
3. Zhotovitel odpovídá za bezpečnost práce, za dodržování předpisů o práci v ochranných pásmech, požárních a jiných předpisů chránících veřejné zájmy. Zhotovitel odpovídá za bezpečnost a ochranu zdraví všech osob v prostoru pracoviště. Zhotovitel zajistí na svou odpovědnost a náklady dodržování bezpečnosti a ochrany zdraví při práci.
4. Zhotovitel je povinen na pracovišti a v jeho okolí zachovat pořádek a čistotu a průběžně odstraňovat na své náklady odpady a nečistoty, vzniklé během provádění stavebních prací. Odvoz a uložení odpadu na skládku je povinností a nákladem zhotovitele.
5. Zhotovitel je povinen dodržovat bezpečnostní, hygienické a protipožární předpisy, týkající se provádění prací, zajistit potřebná opatření a dozor nad bezpečností práce.
6. Všechny věci (materiál, stroje, zařízení, nástroje a nářadí atd.) nutné k řádnému provedení díla, je povinen na své náklady a nebezpečí zajistit a zabezpečit zhotovitel.
7. Zhotovitel se zavazuje používat v hydraulice mechanizace, která bude při realizaci díla použita, pouze biologicky odbouratelné kapaliny. Náklady za mechanizaci jsou součástí ceny za dílo.
8. Zhotovitel seznámí obsluhu objednatele s obsluhou všech zařízení díla, vyžadujících obsluhu. Seznámení proběhne vždy v průběhu uvádění příslušných zařízení do provozu. Účast obsluhy při zaškolení zajišťuje objednatel.
9. Zhotovitel vyklidí pracoviště nejpozději k okamžiku předání dokončeného díla objednateli, tj. nejpozději při podpisu protokolu o předání, resp. převzetí, dokončeného díla objednatel, nebude-li smluvními stranami písemně ujednáno jinak.

VII.

Předání a převzetí díla

1. Zhotovitel telefonicky a písemně vyzve objednatele k převzetí dokončeného díla. Provedením (dokončením) díla se rozumí (i) úplné dokončení všech prací v souladu s touto smlouvou; (ii) odstranění veškerých vad a nedodělků díla; (iii) podpis protokolu o předání a převzetí díla objednatelem i zhotovitelem, jehož součástí bude soupis provedených prací, písemně potvrzený objednatelem (dále jen „provedení díla“). O předání a převzetí díla bude sepsán předávací protokol. Objednatel dílo prohlédne a výsledky prohlídky zapíše do protokolu. Protokol bude obsahovat zejména:
 - a) zhodnocení jakosti díla z hlediska vad a nedodělků a jejich popis,
 - b) soupis všech provedených změn a odchylek od technické zprávy,
 - c) prohlášení objednatele, zda dílo přebírá a zda jej lze považovat za dokončené,
 - d) soupis příloh,
 - e) jméno a podpis zástupce zhotovitele a objednatele.

VIII.

Záruka a uplatnění práv z odpovědnosti za vady

1. Vadu je zhotovitel povinen odstranit nejpozději do 30 dnů od jejího oznámení objednatelem. Neoznámí-li objednatel zhotoviteli jinak, platí, že objednatel požaduje odstranění vady dodáním chybějící věci, je-li možno vadu odstranit dodáním chybějící věci, nebo opravou věci, je-li možné vadu odstranit opravou věci.
2. Neodstraní-li zhotovitel vadu díla ve lhůtě dle odst. 2 tohoto článku smlouvy, je objednatel oprávněn, nikoli však povinen, odstranit vadu sám, popř. nechat ji odstranit třetí osobou, na náklady zhotovitele.
3. Zhotovitel je povinen vydat objednateli potvrzení o tom, kdy objednatel právo z odpovědnosti za vady uplatnil, co je obsahem reklamace a jaký způsob vyřízení reklamace objednatel požaduje, jakož i potvrzení o datu a způsobu vyřízení reklamace, a dále potvrzení o provedení opravy a době jejího trvání, příp. písemné odůvodnění zamítnutí reklamace.
4. Zhotovitel je povinen nahradit objednateli veškeré náklady, jež objednatel účelně vynaložil v souvislosti s uplatněním práva z odpovědnosti za vady a odstraňováním vady. Tuto náhradu poskytne zhotovitel objednateli na základě objednatelově řádně vystaveného daňového dokladu (faktury) doručeného zhotoviteli, se splatností 21 dnů ode dne jeho doručení.

IX.

Smluvní pokuty a úrok z prodlení

1. Zhotovitel je povinen zaplatit objednateli smluvní pokutu v případě, že:
 - a) zhotovitel je v prodlení s provedením díla, a to ve výši 0,1 % z ceny za dílo bez DPH dle čl. III. odst. 1 smlouvy, a to za každý, byť i započatý kalendářní den prodlení,
 - b) zhotovitel při provádění díla dle této smlouvy provede práce (dílo či jeho část) v rozporu s touto smlouvou (např. nekvalitně, v rozporu s technickou zprávou), a to ve výši 25 % z ceny takových prací bez DPH dle Položkového rozpočtu,
 - c) zhotovitel je v prodlení s odstraněním vady či vyřízením reklamace dle čl. VIII. odst. 2 smlouvy, a to ve výši 0,1 % z ceny vadně provedené části díla bez DPH dle Položkového rozpočtu za každý, byť i započatý den prodlení,
 - d) zhotovitel je v prodlení s vyklizením pracoviště, a to ve výši 1 500 Kč za každý, byť i započatý kalendářní den prodlení,
 - e) zhotovitel porušil jakoukoliv svou povinnost vyplývající pro něj z této smlouvy, s výjimkou případů uvedených pod písm. a) až d) tohoto odstavce smlouvy nebo odst. 2 tohoto článku smlouvy, a to ve výši 1 000 Kč za každé takové jednotlivé porušení.
2. V případě prodlení s plněním peněžitého závazku dle této smlouvy je smluvní strana, která je takto v prodlení, povinna zaplatit druhé smluvní straně úrok z prodlení ve výši 0,05 % z dlužné částky za každý, byť i započatý den prodlení.
3. Smluvní pokuty mohou být kombinovány (tzn. že uplatnění jedné smluvní pokuty nevylučuje souběžné uplatnění jakékoli jiné smluvní pokuty).
4. Ujednáním o smluvní pokutě, ani jejím zaplacením není jakkoli dotčeno či jinak omezeno právo objednatele na náhradu škody, a to v plném rozsahu.
5. Smluvní pokuta nebo smluvní úrok z prodlení dle tohoto článku smlouvy budou uhrazeny na základě řádně vystaveného daňového dokladu (faktury) se lhůtou splatnosti 21 dnů ode dne jeho doručení povinné smluvní straně.

X.

Odstoupení od smlouvy

1. Kterákoli ze smluvních stran je oprávněna od této smlouvy odstoupit v případech a za podmínek stanovených občanským zákoníkem nebo ujednaných touto smlouvou. Odstoupení musí být učiněno písemně a je účinné okamžikem jeho doručení druhé smluvní straně.
2. Objednatel je oprávněn od této smlouvy odstoupit zejména v případě, že:
 - a) dílo je prováděno v rozporu s touto smlouvou,

- b) zhotovitel se ocitl v prodlení s provedením díla o dobu delší než 30 dnů,
 - c) z chování zhotovitele, postupu prací nebo jiných okolností nepochybně vyplývá, že povinnost zhotovitele bude porušena způsobem, který zakládá právo objednatele od této smlouvy odstoupit,
 - d) zhotovitel vstoupil do likvidace,
 - e) nabylo právní moci rozhodnutí soudu o úpadku zhotovitele ve smyslu zákona č. 182/2006 Sb., o úpadku a způsobech jeho řešení (insolvenční zákon), ve znění pozdějších předpisů.
3. Zhotovitel je oprávněn odstoupit od této smlouvy zejména v případě, že se objednatel ocitl v prodlení se zaplacením ceny za dílo o dobu delší než 30 dnů.

XI.

Závazek a prohlášení zhotovitele

1. Zhotovitel se zavazuje:
- a) po celou dobu trvání smluvního vztahu založeného smlouvou zajistit především důstojné pracovní podmínky pro veškeré své zaměstnance podílející se na plnění smlouvy, stejně jako udržovat férové dodavatelské vztahy s obchodními partnery, jejichž služeb při plnění smlouvy využije,
 - b) dodržovat veškeré právní předpisy, zejména pak z oblasti práva životního prostředí, práva sociálního či pracovního (odměňování, dodržování délky pracovní doby a doby odpočinku mezi směnami, placené přesčasy), dále předpisy týkající se oblasti zaměstnanosti a bezpečnosti a ochrany zdraví při práci, tj. zejména zákon č. 435/2004 Sb., o zaměstnanosti, ve znění pozdějších předpisů, a zákon č. 262/2006 Sb., zákoník práce, ve znění pozdějších předpisů, a to vůči všem osobám či subjektům, které se na plnění smlouvy podílejí a bez ohledu na to, zda bude plnění poskytováno jím samotným či jeho poddodavatelem. Zhotovitel zajistí, že na plnění smlouvy se budou podílet pouze osoby, které byly proškoleny z problematiky BOZP a požární ochrany, a jsou náležitě vybaveny osobními ochrannými pracovními prostředky dle účinné legislativy. Současně je zhotovitel povinen dodržovat veškeré podmínky, které ujednal se svými obchodními partnery podílejícími se na plnění smlouvy, zejména je vůči nim povinen řádně a včas plnit své finanční závazky při respektování ustanovení § 1963 občanského zákoníku.
2. Zhotovitel prohlašuje, že veřejný funkcionář uvedený v ustanovení § 2 odst. 1, písm. c) zákona č. 159/2006 Sb., o střetu zájmů, ve znění pozdějších předpisů, nebo jím ovládaná osoba nevlastní ve zhotoviteli ani v žádné z osob, jejichž prostřednictvím zhotovitel v řízení k zadání veřejné zakázky, v rámci něhož byla uzavřena tato smlouva, prokazoval kvalifikaci, podíl představující alespoň 25 % účasti společníka. V případě, že prohlášení

zhotovitele učiněné v předchozí větě je nebo se ukáže být nepravdivým, je objednatel oprávněn od smlouvy písemně odstoupit.

3. Zhotovitel prohlašuje, že ke dni uzavření smlouvy u něj neexistují podmínky pro uplatnění mezinárodních sankcí ve smyslu ustanovení § 48a zákona č. 134/2016 Sb., o zadávání veřejných zakázek, ve znění pozdějších předpisů, a současně se zavazuje, že tyto nebudou existovat ani po celou dobu účinnosti smlouvy; v opačném případě je objednatel oprávněn od smlouvy písemně odstoupit.

XII.

Criminal Compliance doložka

1. Smluvní strany níže svým podpisem stvrzují, že v průběhu vyjednávání o této smlouvě vždy jednaly a postupovaly čestně, transparentně a v souladu s veškerými právními předpisy, a že takto budou jednat i při jejím plnění.
2. Smluvní strany prohlašují, že v souvislosti s touto smlouvou vyvinou maximální úsilí, aby žádné ze smluvních stran nemohla být přičtena trestní odpovědnost podle příslušných právních předpisů.
3. Objednatel zachovává nulovou toleranci k jakémukoli nelegálnímu jednání, dodržuje maximální transparentnost, legalitu, etiku a uplatňuje zásady Criminal Compliance Programu (www.lesy-cr.cz/ccp).

XIII.

Závěrečná ustanovení

1. Pokud není v této smlouvě ujednáno jinak, řídí se vztahy mezi smluvními stranami právním řádem České republiky, zejména občanským zákoníkem a právními předpisy souvisejícími.
2. Tuto smlouvu lze měnit či doplňovat pouze formou písemných dodatků podepsaných oběma smluvními stranami.
3. Tato smlouva nabývá platnosti dnem jejího podpisu oběma smluvními stranami. Pokud tato smlouva podléhá povinnosti uveřejnění dle zákona č. 340/2015 Sb., o zvláštních podmínkách účinnosti některých smluv, uveřejňování těchto smluv a o registru smluv (zákon o registru smluv), ve znění pozdějších předpisů, nabývá účinnosti dnem jejího uveřejnění v souladu se zmíněným zákonem; smluvní strany pro tyto případy vyjadřují svůj souhlas s uveřejněním celého znění smlouvy včetně metadat, a to v rozsahu a způsobem stanoveným zákonem. V ostatních případech tato smlouva nabývá účinnosti dnem jejího podpisu oběma smluvními stranami.
4. Smlouva ani jakákoliv práva a povinnosti z ní vyplývající nemohou být zhotovitelem postoupeny bez předchozího písemného souhlasu objednatele.

5. Zastupuje-li každou ze smluvních stran osoba oprávněná za ni jednat, jež disponuje platným uznávaným elektronickým podpisem ve smyslu zákona č. 297/2016 Sb., o službách vytvářejících důvěru pro elektronické transakce, ve znění pozdějších předpisů, je smlouva uzavírána elektronicky. V ostatních případech se smlouva uzavírá v listinné podobě a je vyhotovena v počtu 2 stejnopisů, z nichž po 1 vyhotovení obdrží každá ze smluvních stran.
6. Smluvní strany prohlašují, že si tuto smlouvu před jejím podpisem přečetly, jejímu obsahu rozumí a bez výhrad s ním souhlasí. Smlouva je vyjádřením jejich pravé, skutečné, svobodné a vážné vůle, na důkaz čehož níže připojují, prosty omylu, své podpisy.
7. Nedílnou součástí této smlouvy jsou tyto přílohy:
 - Příloha č. 1 - Položkový rozpočet
 - Příloha č. 2 – technická zpráva

V Teplicích, dne:.....
Za objednatele:

V, dne:.....
Za zhotovitele:

.....

.....

.....
.....
..... Ohře
Lesy České republiky, s.p.

Radomil Macek

Lesy ČR,s.p., Správa toků – oblast povodí Ohře
Dr. Vrbenského 2874, 415 01 Teplice
IČ. 42196451

Sečení 2026 – rajon 606

Děčínsko, Rumbursko

Seznam dílčích akcí:

- Hrádecký rybník
- Pstružný rybník
- Junkův rybník
- Revitalizace PP Bynoveckého potoka
- Vlčí
- Na Poustce
- Liliový rybník
- Vlčí prameny

investor: Lesy ČR,s.p., Správa toků – oblast povodí Ohře
Dr. Vrbenského 2874/1,
415 01 Teplice,
IČ. 42196451

datum: březen 2026

A. Průvodní zpráva

A.1. Identifikační údaje

Název akce: Hrádecký rybník, Pstružný rybník, Junkův rybník, Revitalizace PBP Bynoveckého potoka, Vlčí, Na Poustce, Liliový rybník, Vlčí prameny

Inv. č. majetku: 240442, 240038, 241204, 752372, 241206, 241084, 241089, 241205

ČHP: 1-15-02-0110, 1-14-04-0022, 1-14-05-0020, 1-14-05-0120, 1-15-01-0470, 2-04-08-0010, 1-15-01-0020, 1-15-01-0230

Místo prací: st.p.č. 1058 a p.p.č. 329/4 v k.ú. Bynov, st.p.č. 778 v k.ú. Prostřední Žleb, st.p.č. 187 v k.ú. Líska, p.p.č. 222/2, 107/2, 395/15, 408, 389/3, 386, 363/2, 222/10, 349, 348, 353/2, 363/5 v k.ú. Nová Oleška, p.p.č. 2181/6, 2818/4, 2181/1, 2218/2, 2218/1, 2211, 2193/1, 2181/2 v k.ú. Šluknov a p.p.č. 4839/2 a 1164 v k.ú. Staré Křečany, st.p.č. 799 v k.ú. Dolní Křečany, st.p.č. 814 v k.ú. Velký Šenov, st.p.č. 428 v k.ú. Lobendava a st.p.č. 631 v k.ú. Lipová u Šluknova

Obec: Děčín, Česká Kamenice, Huntířov, Šluknov, Staré Křečany, Rumburk, Velký Šenov, Lobendava, Lipová

Okres: Děčín

Kraj: Ústecký

Předmět projektové dokumentace: sečení travin a buřeně tělesech hrází, podhrází, koryt od spodní výpusti a BP a mýcení křovin na vodních dílech

A.1.2 Údaje o investoroři: Lesy České republiky s.p., Správa toků – oblast povodí Ohře
Dr. Vrbenského čp. 2874/1, 415 01 Teplice
IČ 42196451

A.1.3 Údaje o zpracovateli PD: LČR s.p., ST OPO, [REDACTED]

A.2 Seznam vstupních údajů:

Záměr investora projednaný na místě staveniště, pochůzka po staveništi, fotodokumentace, stanovení rozsahu udržovacích prací.

A.3 Údaje o území:

Místa údržby se nacházejí na hrázích, v podhrází, v korytech od spodní výpusti a odpadech od BP vodních děl na pozemcích uvedených níže. Pozemky jsou v majetku České republiky s právem hospodařit s majetkem státu pro Lesy České republiky, s.p., pouze vodní díla vystavěná v rámci Revitalizace PBP Bynoveckého potoka (rybník Nad Novou Oleškou, průtokové hrazení a tůň s přetékanou hrází) jsou na pozemcích v majetku soukromé osoby a obce, se kterými jsou uzavřené nájemní smlouvy. Místa akce jsou přístupné z lesních cest (či jiných komunikací – místních, účelových) na hráze a do podhrází VD, souřadnice pro příjezd jsou uvedeny v tabulce bodu A.4.

Seznam pozemků dotčených prováděním údržby:

| Vodní dílo | p.č. | k.ú. | vlastník |
|-----------------|----------|-------|---|
| Hrádecký rybník | st.1058 | Bynov | Lesy České republiky, s.p., Přemyslova 1106/19, 500 08 Hradec Králové |
| | p. 329/4 | Bynov | Lesy České republiky, s.p., Přemyslova 1106/19, |

| | | | |
|-------------------------------------|-------------|----------------------|---|
| | | | 500 08 Hradec Králové |
| Pstružný rybník | st. 778 | Prostřední Žleb | Lesy České republiky, s.p., Přemyslova 1106/19, 500 08 Hradec Králové |
| Junkův rybník | st. 187 | Líska | Lesy České republiky, s.p., Přemyslova 1106/19, 500 08 Hradec Králové |
| Revitalizace PBP Bynoveckého potoka | p. 222/2 | Nová Oleška | ████████████████████ |
| | p. 107/2 | Nová Oleška | ████████████████████ |
| | p. 395/15 | Nová Oleška | Obec Huntířov, č.p. 126, 405 02 Huntířov |
| | p. 408 | Nová Oleška | ████████████████████ |
| | p. 389/3 | Nová Oleška | ████████████████████ |
| | p. 386 | Nová Oleška | ████████████████████ |
| | p. 363/2 | Nová Oleška | ████████████████████ |
| | p. 222/10 | Nová Oleška | ████████████████████ |
| | p. 349 | Nová Oleška | ████████████████████ |
| | p. 348 | Nová Oleška | ████████████████████ |
| | p. 353/2 | Nová Oleška | ████████████████████ |
| p. 363/5 | Nová Oleška | ████████████████████ | |
| Vlčí | p. 2181/6 | Šluknov | Lesy České republiky, s.p., Přemyslova 1106/19, 500 08 Hradec Králové |
| | p. 2818/4 | Šluknov | Lesy České republiky, s.p., Přemyslova 1106/19, 500 08 Hradec Králové |
| | p. 2181/1 | Šluknov | Lesy České republiky, s.p., Přemyslova 1106/19, 500 08 Hradec Králové |
| | p. 2181/2 | Šluknov | Lesy České republiky, s.p., Přemyslova 1106/19, 500 08 Hradec Králové |
| | p. 2193/1 | Šluknov | Lesy České republiky, s.p., Přemyslova 1106/19, 500 08 Hradec Králové |
| | p. 2218/1 | Šluknov | Lesy České republiky, s.p., Přemyslova 1106/19, 500 08 Hradec Králové |
| | p. 2218/2 | Šluknov | Lesy České republiky, s.p., Přemyslova 1106/19, 500 08 Hradec Králové |
| | p. 2211 | Šluknov | Lesy České republiky, s.p., Přemyslova 1106/19, 500 08 Hradec Králové |
| | p. 1164 | Staré Křečany | Lesy České republiky, s.p., Přemyslova 1106/19, 500 08 Hradec Králové |
| | p. 4839/2 | Staré Křečany | Lesy České republiky, s.p., Přemyslova 1106/19, 500 08 Hradec Králové |
| Na Poustce | st. 799 | Dolní Křečany | Lesy České republiky, s.p., Přemyslova 1106/19, 500 08 Hradec Králové |
| Liliový rybník | st. 814 | Velký Šenov | Lesy České republiky, s.p., Přemyslova 1106/19, 500 08 Hradec Králové |
| Vlčí prameny | st. 428 | Lobendava | Lesy České republiky, s.p., Přemyslova 1106/19, 500 08 Hradec Králové |
| | st. 631 | Lipová | Lesy České republiky, s.p., Přemyslova 1106/19, 500 08 Hradec Králové |

A.4 Údaje o udržovacích pracích:

V rámci pravidelné údržby VD, prováděné v souladu s provozním řádem VD a na základě platné legislativy (ČSN 75 2410 Malé vodní nádrže, vyhl. č. 471/2001 Sb., o technickobezpečnostním dohledu nad vodními díly), bude provedeno posečení travin a buřeně a v jedné lokalitě také smýcení

křovin na tělesech hrází, v podhrázích, v korytech od spodní výpusti a v odpadech od BP. Přesnou plochu určenou k sečení vyznačí [REDAKCE] při předání staveniště.

Práce si vyžádají spotřebu pohonných hmot a vyprodukují odpad – posečený travní a ruderalní porost, který bude shrabán a uložen v malých hromádkách na okraji přilehlých lesních porostů k biologickému rozkladu. Smýcené křoviny budou zlikvidovány dle možností zhotovitele, například seštěpkovány na vhodném místě v obvodu daného pracoviště.

V níže uvedené tabulce jsou stanoveny rozsahy prací prováděné na jednotlivých majetcích:

| Název VD | | Plocha seče (ha) | Křoviny (m ²) | Počet sečí | GPS Souřadnice |
|----------------------------------|--|------------------|---------------------------|------------|--|
| Hrádecký rybník | | 0,140 | | 2 | 50.8197502N, 14.1114614E |
| Pstružný rybník | | | 40 | | 50.7893379N, 14.1966205E |
| Junkův rybník | | 0,097 | | 2 | 50.8117911N, 14.4429010E |
| RVT PBP Bynoveckého potoka | Nad Novou Oleškou Průtokové hrazení Tůň s přetékanou hrází | 0,254 | | 2 | 50.8051546N, 14.3187345E 50.8053307N, 14.3160960E 50.8051941N, 14.3073247E |
| Vlčí | | 0,554 | 60 | 2 | 50.9860519N, 14.4642783E |
| Na Poustce | | 0,046 | | 2 | 50.9708794N, 14.5526731E |
| Liliový rybník | | 0,021 | | 2 | 50.9788844N, 14.3858429E |
| Vlčí prameny | | 0,094 | | 2 | 51.0104747N, 14.3375284E |

Předpokládaný termín realizace prací je

- první seč v období **1.6. – 30.6.2026**
- druhá seč v období **1.10. – 31.10.2026**.

A.4 Členění na objekty:

- SO 01 Hrádecký rybník (IMA 240442)
- SO 02 Pstružný rybník (IMA 240038)
- SO 03 Junkův rybník (IMA 241204)
- SO 04 Revitalizace PP Bynoveckého potoka (IMA 752372)
- SO 05 Vlčí (IMA 241206)
- SO 06 Na Poustce (IMA 241084)
- SO 07 Liliový rybník (IMA 241089)
- SO 08 Vlčí prameny (IMA 241205)

B. Souhrnná technická zpráva

B.1 Popis území:

Místa údržby se nacházejí v lesních komplexech na hrázích, v podhrázích, v korytech od spodní výpusti a odpadech od BP vodních děl. Posečeny budou hráze vodních děl, podhrázích a koryta od spodní výpusti a BP dle instrukcí [REDAKCE]

Existence inženýrských sítí a zařízení:

V zájmových územích údržby se nenachází žádné viditelné nadzemní sítě a vedení. Podzemní vedení a sítě nejsou vzhledem k charakteru prací zjišťovány.

Časové vazby:

Práce budou provedeny v termínech: první seč v období 1.6. - 30.6.2026 a druhá seč v období 1.10. – 31.10.2026.

B.2 Zásady organizace výstavby (prací):

Pracoviště jsou volně přístupná z lesních, místních či účelových komunikací. Parkování automobilů a techniky je možné na pozemcích uvedených v tabulce dotčených pozemků jako hráz vodního díla. Vzhledem k charakteru prací se nepředpokládá použití větších strojů a nákladních vozidel. K pohybu pracovníků, skládce materiálu a přesunu hmot lze použít pozemky uvedené v tabulce dotčených pozemků stavby.

Maximální produkované množství a druhy odpadů: odpadem bude biomasa, která shrabána a uložena v malých hromádkách na okraji přilehlých lesních porostů k biologickému rozkladu. Smýčené křoviny budou zlikvidovány dle možností zhotovitele, například seštěpkovány na vhodném místě v obvodu daného pracoviště.

Ochrana životního prostředí při prováděných pracích:

Riziko pro životní prostředí představuje únik mazacích a pohonných prostředků použité mechanizace a dopravních prostředků při provádění prací. Povinností zhotovitele je, aby veškerá použitá mechanizace byla v bezchybném technickém stavu a nevykazovala žádné úkapy provozních kapalin. Veškeré stroje a zařízení pracující v korytě vodního toku musí obsahovat pouze biologicky odbouratelné náplně. Odstranění případných škod na životním prostředí v plné výši zajišťuje a hradí zhotovitel díla.

Zásady bezpečnosti a ochrany zdraví při práci:

Nejedná se o stavbu, která podle zákona č. 309/2006 Sb. vyžaduje určit koordinátora BOZP. Stavba nepodléhá povinnosti zadavatele doručit oznámení nejpozději do 8 dní před předáním staveniště oblastnímu inspektorátu práce.

Při realizaci stavby budou dodrženy veškeré podmínky bezpečnosti a ochrany zdraví při práci. Zhotovitel prokazatelně seznámí své pracovníky s podmínkami prací a jejich provádění ve vazbě na vnitropodnikový (firemní) plán BOZP, který zhotovitel aktualizuje pro podmínky prováděných prací.

Postup prací rozhodující dílčí termíny:

Sečení bude provedeno dvakrát, jednou ve vegetačním období v termínu 1.6. - 30.6.2026 a podruhé mimo vegetační období v termínu 1.10. - 31.10.2026. Předpokládá se provedení v rámci dvou směn. Na Pstružném rybníku a vodní nádrži Vlčí bude v časovém období první seče provedeno smýcení křovin.

Kontrolní prohlídky:

Předpokládá se provedení maximálně tří kontrolních prohlídek. První při předání staveniště, druhá po první seči a třetí při převzetí díla po provedení druhé seče, úklidu a uvedení pozemků do původního stavu.

Před zahájením prací, v jejich průběhu a po skončení zhotovitel zajistí následující:

- po dokončení prací uvede dotčené pozemky a komunikace, které byly prokazatelně využity k provedení prací do původního stavu před zahájením výstavby;
- v průběhu prací nedojde k znečištění vodních nádrží a vodních toků nebo poškození koryt toků a objektů vodních děl vč. případných cizích zařízení v okolí pracoviště;
- odstranění případných škod jde na vrub zhotovitele stavby.

C. Situační výkresy

C.1 - Přehledné situace



C.2 - Podrobné situace

Hrádecký rybník:

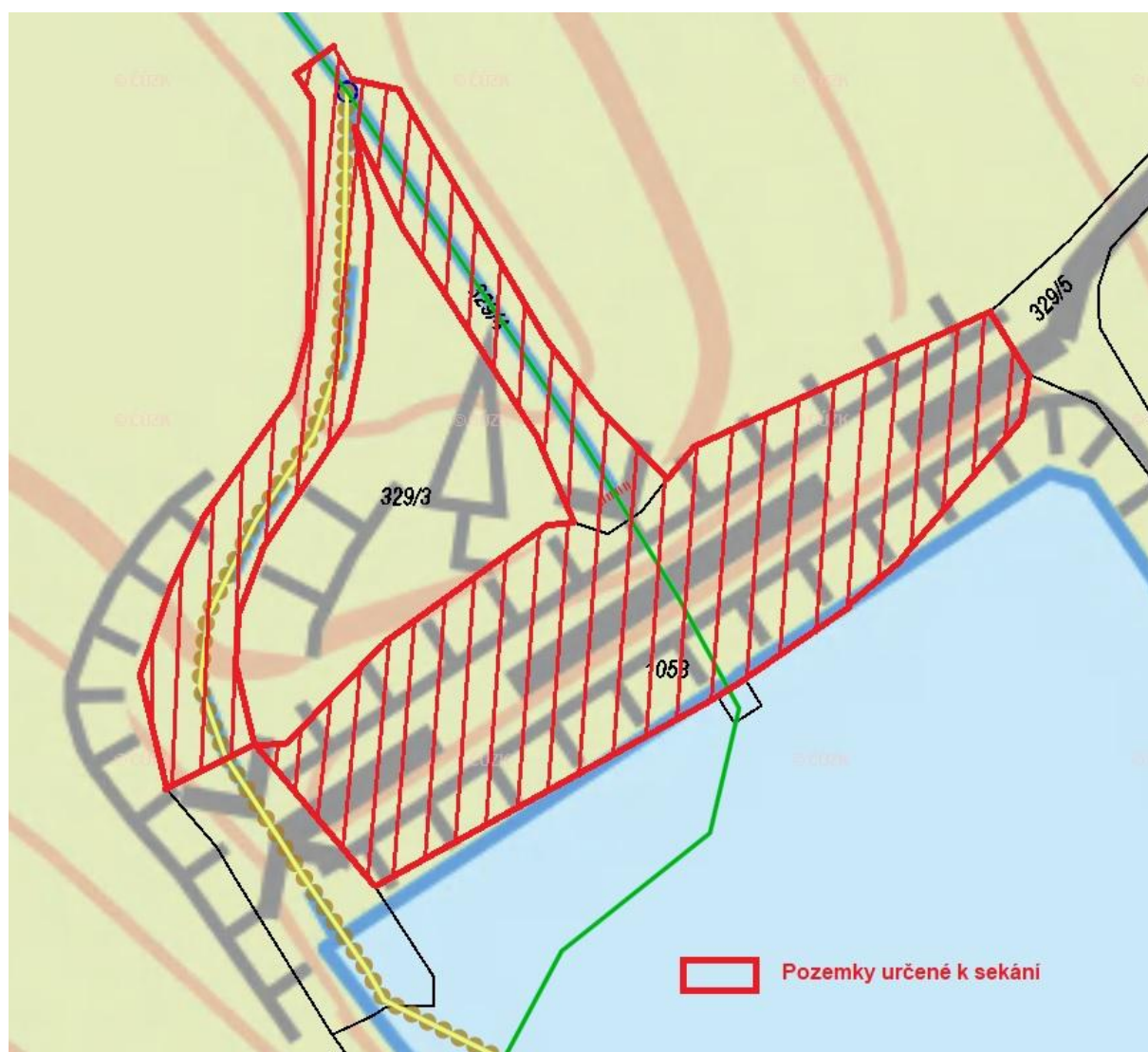

Pstružný rybník:

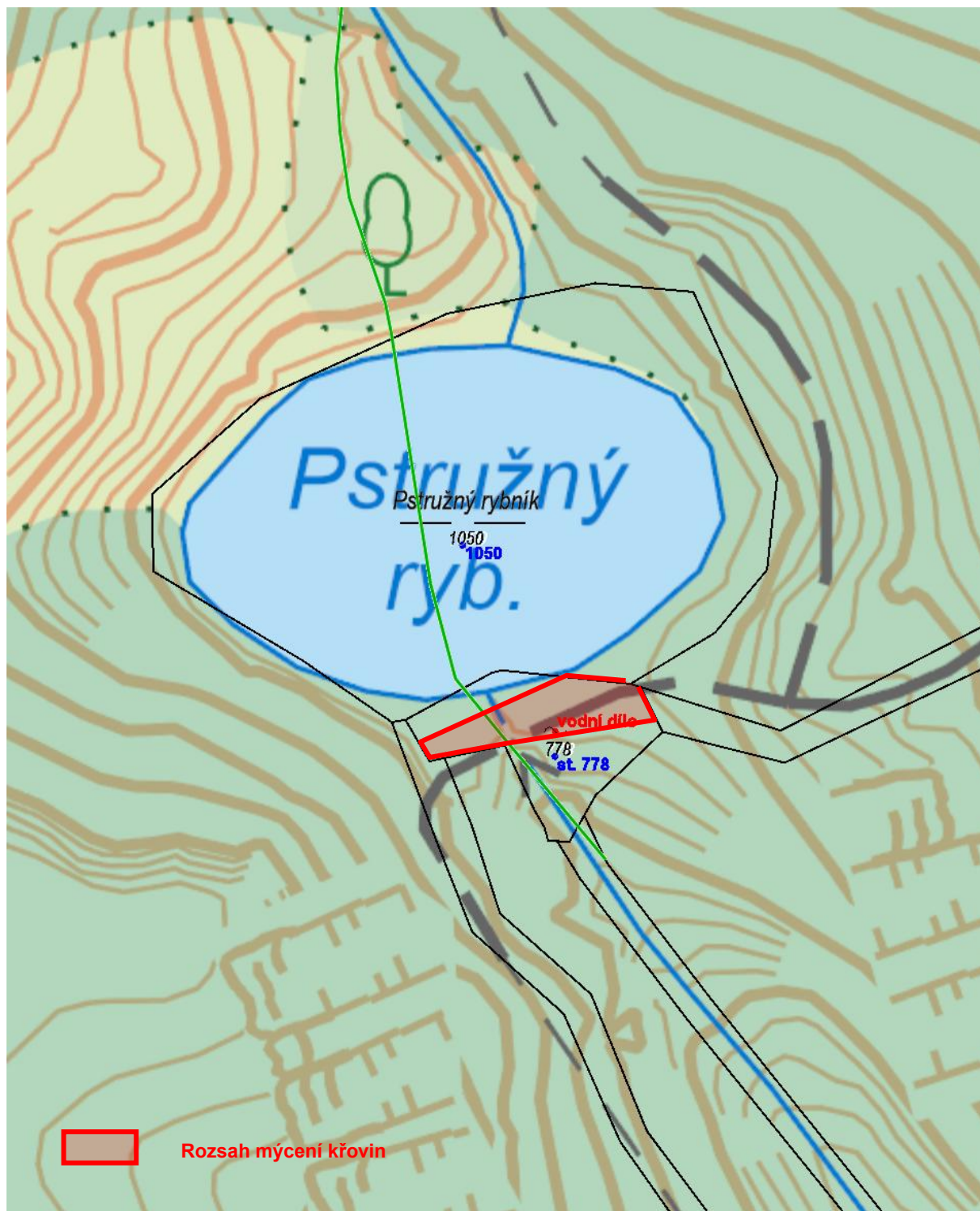

Junkův rybník:

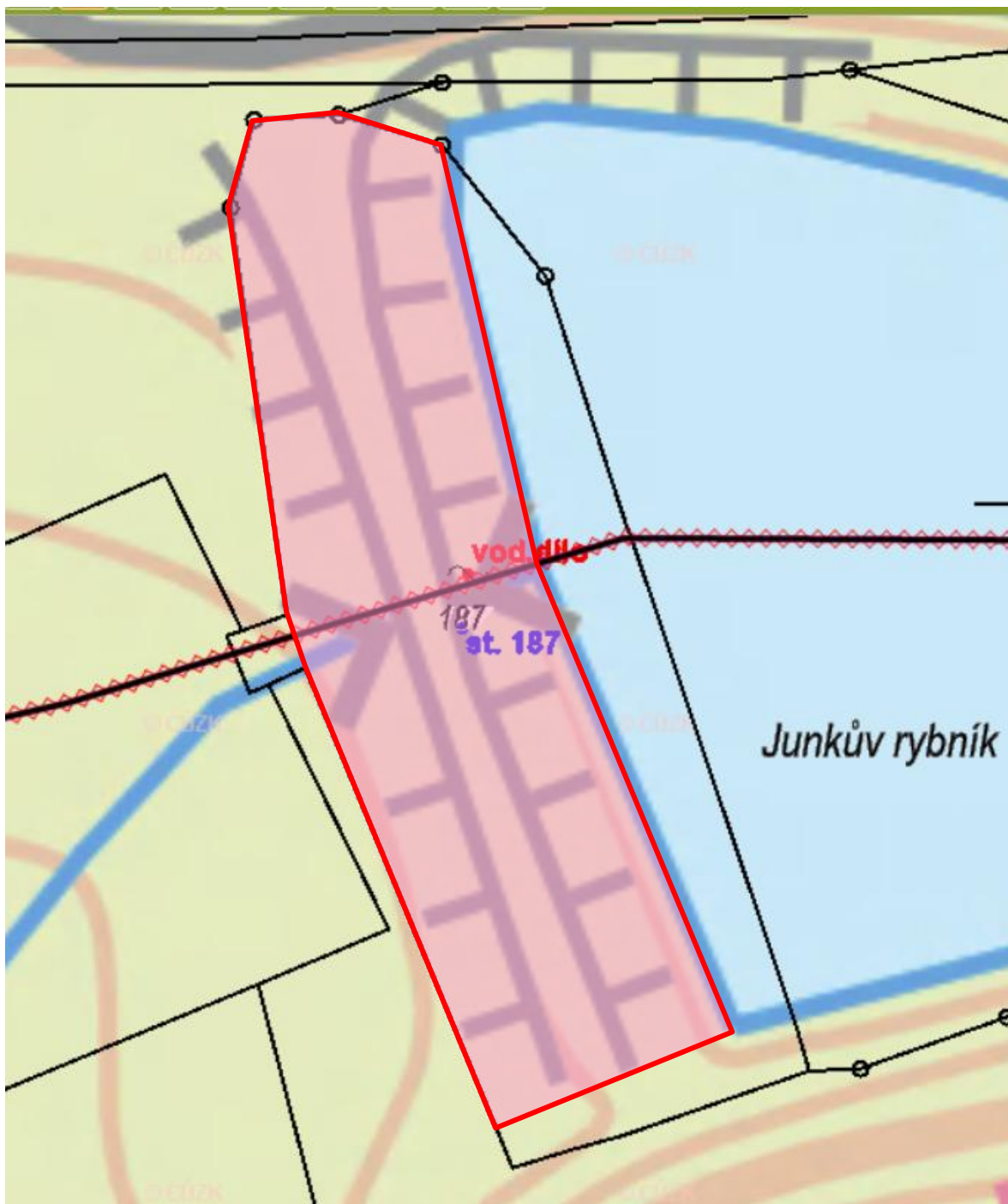

Pozemky určené k sečení

**Revitalizace PBP
Bynoveckého potoka**

10

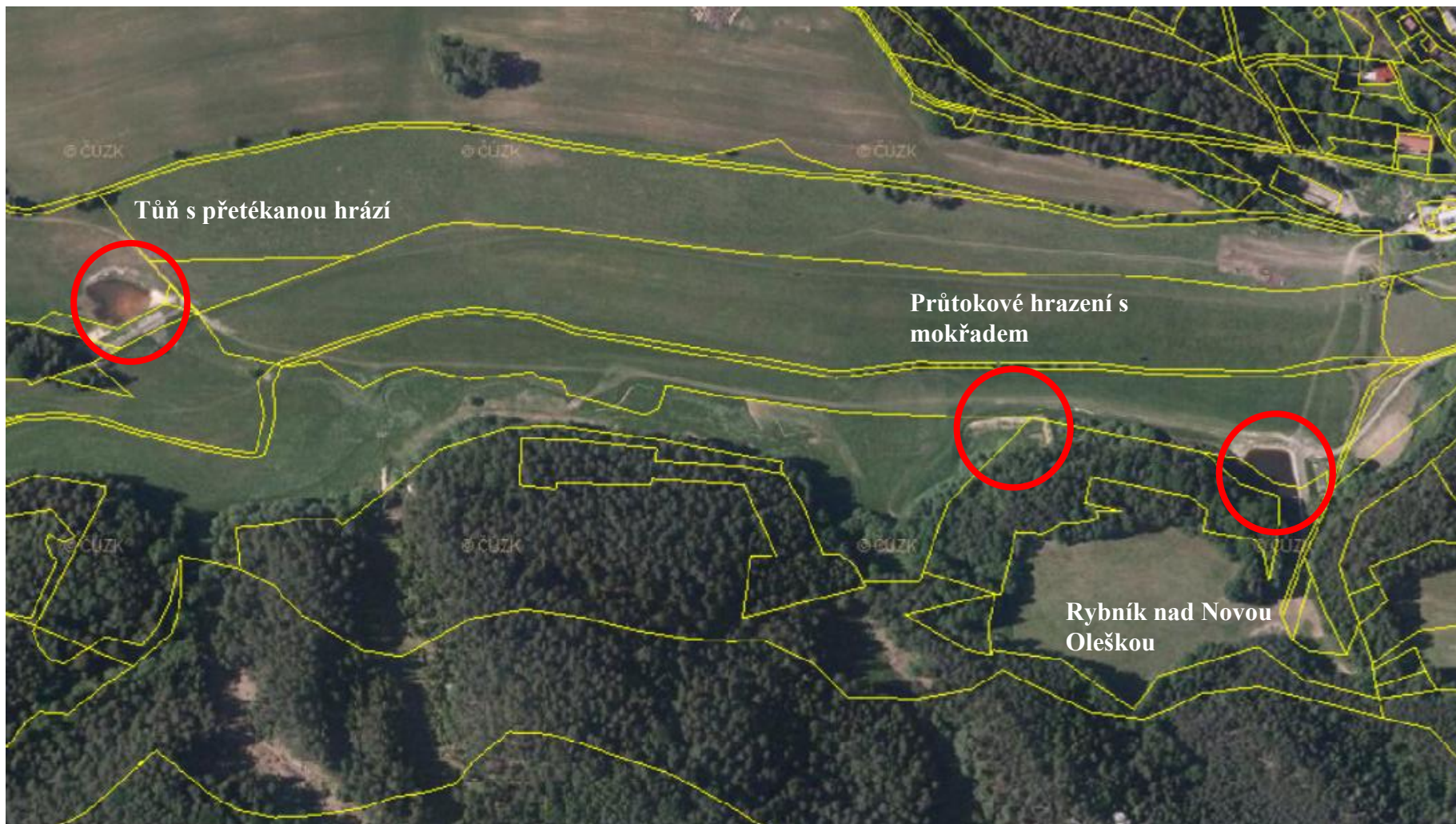

Vičí:

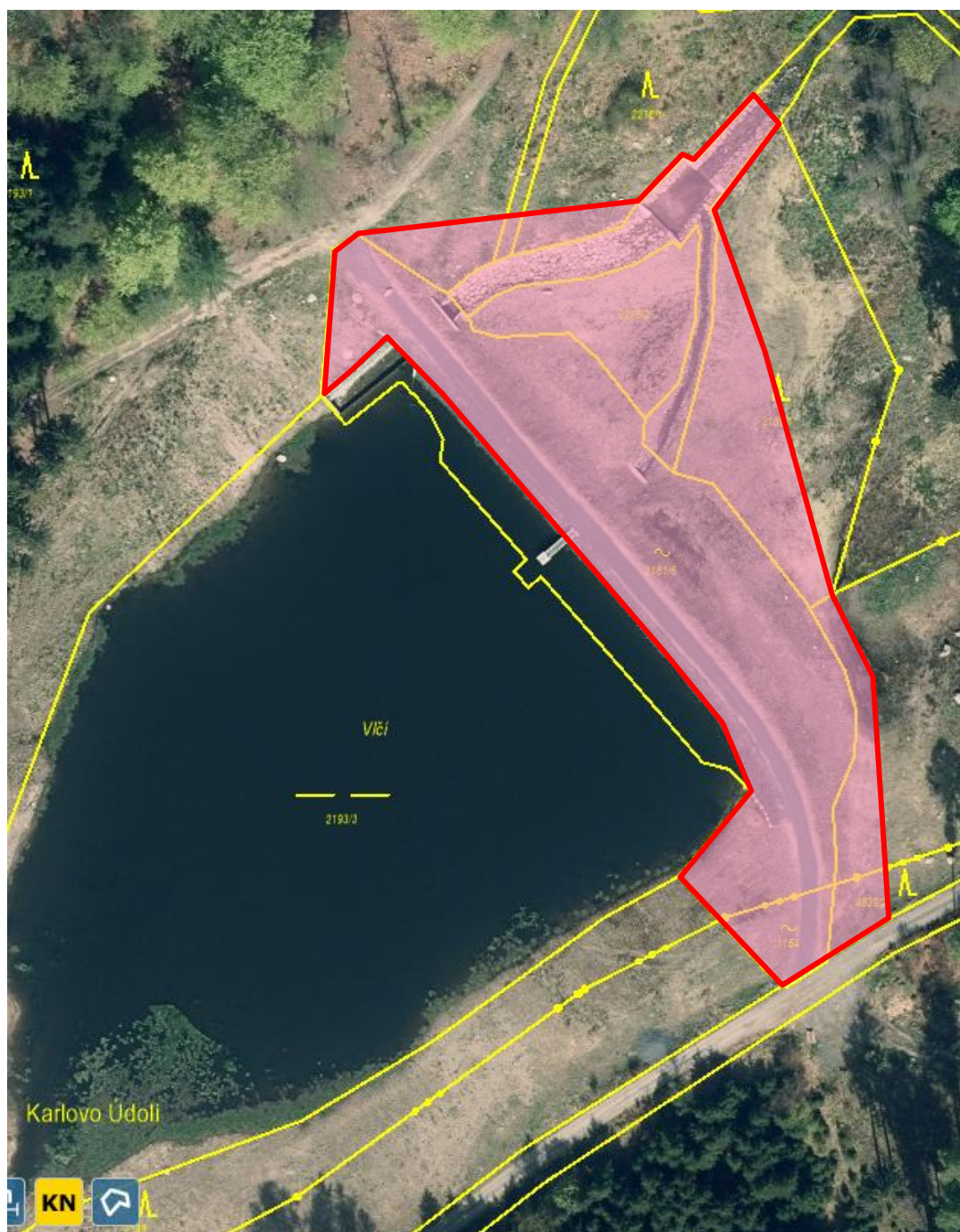

Pozemky určené k sečení

Na Poustce:



Pozemky určené k sečení

Liliový rybník:



Pozemky určené k sečení

Vičí prameny:

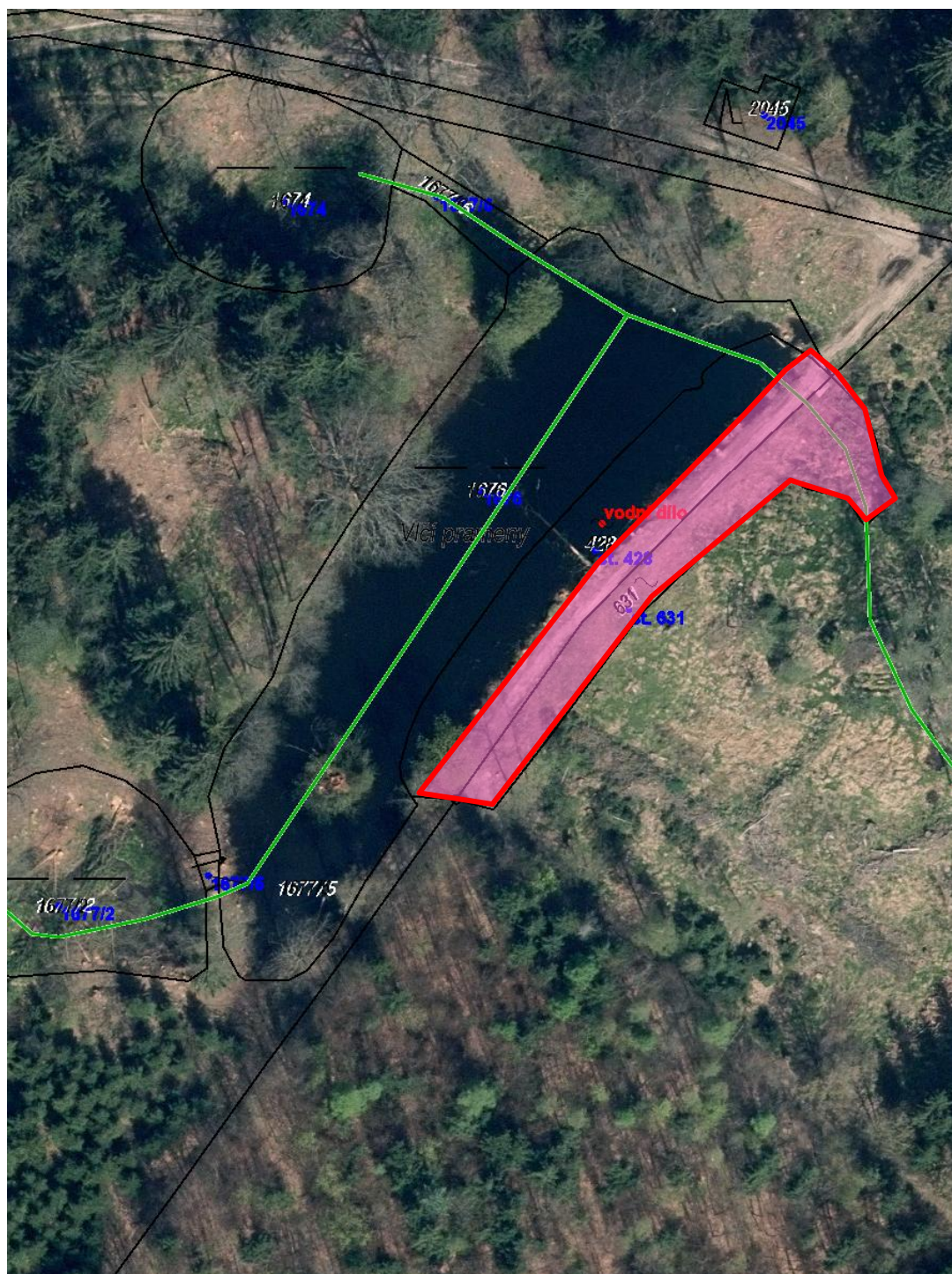

Pozemky určené k sečení

V Děčíně dne 27.3.2026.



REKAPITULACE STAVBY

Kód: 2026/04
Stavba: Sečení 2026 - rajon 606

KSO:
Místo:

Zadavatel:
Lesy České republiky, s.p.

Uchazeč:
Radomil Macek - Grif

Projektant:

Zpracovatel:

Poznámka:

CC-CZ:
Datum: 15.04.2026

IČ:
DIČ:

IČ: 46796797
DIČ: CZ [REDACTED]

IČ:
DIČ:

IČ:
DIČ:

| | | | | |
|---------------------|--|--|--|-------------------|
| Cena bez DPH | | | | 130 843,10 |
|---------------------|--|--|--|-------------------|

| | | | | |
|--------------|------------|-------------------|--|------------------|
| | Sazba daně | Základ daně | | Výše daně |
| DPH základní | 21,00% | 130 843,10 | | 27 477,10 |
| snížená | 12,00% | 0,00 | | 0,00 |

| | | | | |
|-------------------|----------|------------|--|-------------------|
| Cena s DPH | v | CZK | | 158 320,20 |
|-------------------|----------|------------|--|-------------------|

| | |
|-------------------|--------------------|
| Projektant | Zpracovatel |
|-------------------|--------------------|

| | | | |
|-----------------|---------|-----------------|---------|
| Datum a podpis: | Razítko | Datum a podpis: | Razítko |
|-----------------|---------|-----------------|---------|

| | |
|---------------------|----------------|
| Objednavatel | Uchazeč |
|---------------------|----------------|

| | | | |
|-----------------|---------|-----------------|---------|
| Datum a podpis: | Razítko | Datum a podpis: | Razítko |
|-----------------|---------|-----------------|---------|

REKAPITULACE OBJEKTŮ STAVBY A SOUPISŮ PRACÍ

Kód: 2026/04

Stavba: Sečení 2026 - rajon 606

Místo: Datum: 15.04.2026

Zadavatel: Lesy České republiky, s.p.

Projektant:

Uchazeč: Radomil Macek - Grif

Zpracovatel:

| Kód | Popis | Cena bez DPH [CZK] | Cena s DPH [CZK] |
|-----|-------|--------------------|------------------|
|-----|-------|--------------------|------------------|

Náklady z rozpočtů

130 843,10

158 320,20

| | | | |
|-------|-------------------------------------|-----------|-----------|
| SO 01 | Hrádecký rybník (IMA 240442) | 15 267,00 | 18 473,10 |
| SO 02 | Pstružný rybník (IMA 240038) | 5 435,00 | 6 576,40 |
| SO 03 | Junkův rybník (IMA 241204) | 10 577,85 | 12 799,25 |
| SO 04 | RVT PBP Bynoveckého p. (IMA 752372) | 27 698,70 | 33 515,50 |
| SO 05 | VIČÍ (IMA 241206) | 57 038,20 | 69 016,30 |
| SO 06 | Na Poustce (IMA 241084) | 5 016,30 | 6 069,80 |
| SO 07 | Liliový rybník (IMA 241089) | 2 290,05 | 2 771,05 |
| SO 08 | VIČÍ prameny (IMA 241205) | 7 520,00 | 9 099,20 |

REKAPITULACE ČLENĚNÍ SOUPISU PRACÍ

Stavba:

Sečení 2026 - rajon 606

Objekt:

SO 01 - Hrádecký rybník (IMA 240442)

Místo:

Datum: 15.04.2026

Zadavatel:

Lesy České republiky, s.p.

Projektant:

Uchazeč:

Radomil Macek - Grif

Zpracovatel:

| Kód dílu - Popis | Materiál [CZK] | Montáž [CZK] | Cena celkem [CZK] |
|---------------------------------|----------------|------------------|-------------------|
| Náklady ze soupisu prací | 0,00 | 15 267,00 | 15 267,00 |
| HSV - Práce a dodávky HSV | 0,00 | 15 267,00 | 15 267,00 |
| 1 - Zemní práce | 0,00 | 15 267,00 | 15 267,00 |

SOUPIS PRACÍ

Stavba: Sečení 2026 - rajon 606

Objekt: SO 01 - Hrádecký rybník (IMA 240442)

Místo: Zadavatel: Lesy České republiky, s.p.
Uchazeč: Radomil Macek - Grif

Datum: 15.04.2026

Projektant:
Zpracovatel:

| PČ | Typ | Kód | Popis | MJ | Množství | J. materiál [CZK] | J. montáž [CZK] | Cena celkem [CZK] | Cenová soustava |
|-------------------------------|------------|-------------|---|----|----------|-------------------|-----------------|-------------------|-----------------|
| Náklady soupisu celkem | | | | | | | | 15 267,00 | |
| D | HSV | | Práce a dodávky HSV | | | | | 15 267,00 | |
| D | 1 | | Zemní práce | | | | | 15 267,00 | |
| 1 | K | 111103213 | Kosení ve vegetačním období divokého porostu hustého | ha | 0,140 | 0,00 | 41 350,00 | 5 789,00 | CS ÚRS 2026 01 |
| | PP | | Kosení travin a vodních rostlin ve vegetačním období divokého porostu hustého | | | | | | |
| | Online PSC | | https://podminky.urs.cz/item/CS_URS_2026_01/111103213 | | | | | | |
| | VV | | 81*3/2/10000*návodní svah hráze | | 0,012 | | | | |
| | VV | | 81*(3+8)/2/10000*vzdušný svah hráze | | 0,045 | | | | |
| | VV | | 81*3/10000*koruna hráze | | 0,024 | | | | |
| | VV | | 5*65/10000*odpad od BP | | 0,033 | | | | |
| | VV | | 5*53/10000*odpad od spodní výpusti | | 0,027 | | | | |
| | VV | | Součet | | 0,140 | | | | |
| 2 | K | 111103312 | Kosení po vegetačním období divokého porostu středně hustého | ha | 0,140 | 0,00 | 30 300,00 | 4 242,00 | CS ÚRS 2026 01 |
| | PP | | Kosení travin a vodních rostlin po vegetačním období divokého porostu středně hustého | | | | | | |
| | Online PSC | | https://podminky.urs.cz/item/CS_URS_2026_01/111103312 | | | | | | |
| | VV | | 81*3/2/10000*návodní svah hráze | | 0,012 | | | | |
| | VV | | 81*(3+8)/2/10000*vzdušný svah hráze | | 0,045 | | | | |
| | VV | | 81*3/10000*koruna hráze | | 0,024 | | | | |
| | VV | | 5*65/10000*odpad od BP | | 0,033 | | | | |
| | VV | | 5*53/10000*odpad od spodní výpusti | | 0,027 | | | | |
| | VV | | Součet | | 0,140 | | | | |
| 3 | K | 185803106_R | Shrabání a přesun pokoseného divokého porostu na hromady | ha | 0,280 | 0,00 | 18 700,00 | 5 236,00 | |
| | PP | | Shrabání a přesun pokoseného divokého porostu na hromady. | | | | | | |
| | VV | | 0,140*kosení ve vegetaci | | 0,140 | | | | |
| | VV | | 0,140*kosení po vegetaci | | 0,140 | | | | |
| | VV | | Součet | | 0,280 | | | | |

REKAPITULACE ČLENĚNÍ SOUPISU PRACÍ

Stavba:

Sečení 2026 - rajon 606

Objekt:

SO 02 - Pstružný rybník (IMA 240038)

Místo:

Datum: 15.04.2026

Zadavatel:

Lesy České republiky, s.p.

Projektant:

Uchazeč:

Radomil Macek - Grif

Zpracovatel:

Kód dílu - Popis

Materiál [CZK]

Montáž [CZK]

Cena celkem [CZK]

Náklady ze soupisu prací

450,00

4 985,00

5 435,00

HSV - Práce a dodávky HSV

450,00

4 985,00

5 435,00

1 - Zemní práce

450,00

4 985,00

5 435,00

SOUPIS PRACÍ

Stavba: Sečení 2026 - rajon 606

Objekt: **SO 02 - Pstružný rybník (IMA 240038)**

Místo: Datum: 15.04.2026

Zadavatel: Lesy České republiky, s.p.

Projektant:

Uchazeč: Radomil Macek - Grif

Zpracovatel:

| PČ | Typ | Kód | Popis | MJ | Množství | J. materiál [CZK] | J. montáž [CZK] | Cena celkem [CZK] | Cenová soustava |
|----|-----|-----|-------|----|----------|-------------------|-----------------|-------------------|-----------------|
|----|-----|-----|-------|----|----------|-------------------|-----------------|-------------------|-----------------|

Náklady soupisu celkem

5 435,00

D HSV Práce a dodávky HSV 5 435,00

D 1 Zemní práce 5 435,00

| | | | | | | | | | |
|---|---|-----------|--|----|--------|--|--------|----------|----------------|
| 1 | K | 111203201 | Odstranění křovin a stromů s ponecháním kořenů z plochy do 1000 m2 | m2 | 40,000 | | 110,00 | 4 400,00 | CS ÚRS 2026 01 |
|---|---|-----------|--|----|--------|--|--------|----------|----------------|

PP Odstranění křovin a stromů s ponecháním kořenů průměru kmene do 100 mm, při jakémkoliv sklonu terénu mimo LTM, při celkové ploše do 1 000 m2

Online PSC https://podminky.urs.cz/item/CS_URS_2026_01/111203201

| | | | | | | | | | |
|---|---|-----------|--|--------|-------|--------|--------|----------|--|
| 2 | K | R162301-1 | Likvidace nevyužitelné dřevní hmoty dle technologických možností zhotovitele | soubor | 1,000 | 450,00 | 585,00 | 1 035,00 | |
|---|---|-----------|--|--------|-------|--------|--------|----------|--|

PP Kompletní likvidace veškeré nezneužitkovatelné dřevní hmoty v souladu s platnou legislativou, způsobem dle technologických možností zhotovitele

REKAPITULACE ČLENĚNÍ SOUPISU PRACÍ

Stavba:

Sečení 2026 - rajon 606

Objekt:

SO 03 - Junkův rybník (IMA 241204)

Místo:

Datum: 15.04.2026

Zadavatel:

Lesy České republiky, s.p.

Projektant:

Uchazeč:

Radomil Macek - Grif

Zpracovatel:

Kód dílu - Popis

Materiál [CZK]

Montáž [CZK]

Cena celkem [CZK]

Náklady ze soupisu prací

0,00

10 577,85

10 577,85

HSV - Práce a dodávky HSV

0,00

10 577,85

10 577,85

1 - Zemní práce

0,00

10 577,85

10 577,85

SOUPIS PRACÍ

Stavba: Sečení 2026 - rajon 606

Objekt: SO 03 - Junkův rybník (IMA 241204)

Místo:
Zadavatel: Lesy České republiky, s.p.
Uchazeč: Radomil Macek - Grif

Datum: 15.04.2026

Projektant:
Zpracovatel:

| PČ | Typ | Kód | Popis | MJ | Množství | J. materiál [CZK] | J. montáž [CZK] | Cena celkem [CZK] | Cenová soustava |
|----|-----|-----|-------|----|----------|-------------------|-----------------|-------------------|-----------------|
|----|-----|-----|-------|----|----------|-------------------|-----------------|-------------------|-----------------|

Náklady soupisu celkem

10 577,85

D HSV Práce a dodávky HSV 10 577,85

D 1 Zemní práce 10 577,85

| 1 | K | 111103213 | Kosení ve vegetačním období divokého porostu hustého | ha | 0,097 | | 41 350,00 | 4 010,95 | CS ÚRS 2026 01 |
|------------|---|-------------|---|----|-------|--|-----------|----------|----------------|
| PP | | | Kosení travin a vodních rostlin ve vegetačním období divokého porostu hustého | | | | | | |
| Online PSC | | | https://podminky.urs.cz/item/CS_URS_2026_01/111103213 | | | | | | |
| VV | | | 68*3/10000*návodní líc | | 0,020 | | | | |
| VV | | | 68*(7,5+9)/2/10000*vzdušný líc | | 0,056 | | | | |
| VV | | | 68*3/10000*koruna hráze | | 0,020 | | | | |
| VV | | | Součet | | 0,097 | | | | |
| 2 | K | 111103312 | Kosení po vegetačním období divokého porostu středně hustého | ha | 0,097 | | 30 300,00 | 2 939,10 | CS ÚRS 2026 01 |
| PP | | | Kosení travin a vodních rostlin po vegetačním období divokého porostu středně hustého | | | | | | |
| Online PSC | | | https://podminky.urs.cz/item/CS_URS_2026_01/111103312 | | | | | | |
| 3 | K | 185803106_R | Shrabání a přesun pokoseného divokého porostu na hromady | ha | 0,194 | | 18 700,00 | 3 627,80 | |
| PP | | | Shrabání a přesun pokoseného divokého porostu na hromady. | | | | | | |
| VV | | | 0,097*kosení ve vegetaci | | 0,097 | | | | |
| VV | | | 0,097*kosení po vegetaci | | 0,097 | | | | |
| VV | | | Součet | | 0,194 | | | | |

REKAPITULACE ČLENĚNÍ SOUPISU PRACÍ

Stavba:

Sečení 2026 - rajon 606

Objekt:

SO 04 - RVT PBP Bynoveckého p. (IMA 752372)

Místo:

Datum: 15.04.2026

Zadavatel:

Lesy České republiky, s.p.

Projektant:

Uchazeč:

Radomil Macek - Grif

Zpracovatel:

Kód dílu - Popis

Materiál [CZK]

Montáž [CZK]

Cena celkem [CZK]

Náklady ze soupisu prací

0,00

27 698,70

27 698,70

HSV - Práce a dodávky HSV

0,00

27 698,70

27 698,70

1 - Zemní práce

0,00

27 698,70

27 698,70

SOUPIS PRACÍ

Stavba: Sečení 2026 - rajon 606

Objekt: SO 04 - RVT PBP Bynoveckého p. (IMA 752372)

Místo:
Zadavatel: Lesy České republiky, s.p.
Uchazeč: Radomil Macek - Grif

Datum: 15.04.2026

Projektant:
Zpracovatel:

| PČ | Typ | Kód | Popis | MJ | Množství | J. materiál [CZK] | J. montáž [CZK] | Cena celkem [CZK] | Cenová soustava |
|----|-----|-----|-------|----|----------|-------------------|-----------------|-------------------|-----------------|
|----|-----|-----|-------|----|----------|-------------------|-----------------|-------------------|-----------------|

Náklady soupisu celkem

27 698,70

D HSV Práce a dodávky HSV 27 698,70

D 1 Zemní práce 27 698,70

| | | | | | | | | | |
|---|---|-----------|--|----|-------|--|-----------|-----------|----------------|
| 1 | K | 111103213 | Kosení ve vegetačním období divokého porostu hustého | ha | 0,254 | | 41 350,00 | 10 502,90 | CS ÚRS 2026 01 |
|---|---|-----------|--|----|-------|--|-----------|-----------|----------------|

PP Kosení travin a vodních rostlin ve vegetačním období divokého porostu hustého

Online PSC https://podminky.urs.cz/item/CS_URS_2026_01/111103213

| | | | | | | | | | |
|---|---|-----------|--|----|-------|--|-----------|----------|----------------|
| 2 | K | 111103312 | Kosení po vegetačním období divokého porostu středně hustého | ha | 0,254 | | 30 300,00 | 7 696,20 | CS ÚRS 2026 01 |
|---|---|-----------|--|----|-------|--|-----------|----------|----------------|

PP Kosení travin a vodních rostlin po vegetačním období divokého porostu středně hustého

Online PSC https://podminky.urs.cz/item/CS_URS_2026_01/111103312

| | | | | | | | | | |
|---|---|-------------|--|----|-------|--|-----------|----------|--|
| 3 | K | 185803106_R | Shrabání a přesun pokoseného divokého porostu na hromady | ha | 0,508 | | 18 700,00 | 9 499,60 | |
|---|---|-------------|--|----|-------|--|-----------|----------|--|

PP Shrabání a přesun pokoseného divokého porostu na hromady.

VV 0,254*kosení ve vegetaci 0,254

VV 0,254*kosení po vegetaci 0,254

VV Součet 0,508

REKAPITULACE ČLENĚNÍ SOUPISU PRACÍ

Stavba:

Sečení 2026 - rajon 606

Objekt:

SO 05 - Vičí (IMA 241206)

Místo:

Datum: 15.04.2026

Zadavatel:

Lesy České republiky, s.p.

Projektant:

Uchazeč:

Radomil Macek - Grif

Zpracovatel:

Kód dílu - Popis

Materiál [CZK]

Montáž [CZK]

Cena celkem [CZK]

Náklady ze soupisu prací

650,00

56 388,20

57 038,20

HSV - Práce a dodávky HSV

650,00

56 388,20

57 038,20

1 - Zemní práce

650,00

56 388,20

57 038,20

SOUPIS PRACÍ

Stavba: Sečení 2026 - rajon 606

Objekt: SO 05 - Vičí (IMA 241206)

Místo:
Zadavatel: Lesy České republiky, s.p.
Uchazeč: Radomil Macek - Grif

Datum: 15.04.2026

Projektant:
Zpracovatel:

| PČ | Typ | Kód | Popis | MJ | Množství | J. materiál [CZK] | J. montáž [CZK] | Cena celkem [CZK] | Cenová soustava |
|----|-----|-----|-------|----|----------|-------------------|-----------------|-------------------|-----------------|
|----|-----|-----|-------|----|----------|-------------------|-----------------|-------------------|-----------------|

Náklady soupisu celkem

57 038,20

D HSV Práce a dodávky HSV 57 038,20

D 1 Zemní práce 57 038,20

| | | | | | | | | | |
|---|---|-------------|--|--------|--------|--------|-----------|-----------|----------------|
| 1 | K | 111103212 | Kosení ve vegetačním období divokého porostu středně hustého | ha | 0,554 | | 29 050,00 | 16 093,70 | CS ÚRS 2026 01 |
| | | | PP Kosení travin a vodních rostlin ve vegetačním období divokého porostu středně hustého | | | | | | |
| | | | Online PSC https://podminky.urs.cz/item/CS_URS_2026_01/111103212 | | | | | | |
| 2 | K | 111103311 | Kosení po vegetačním období divokého porostu řídkého | ha | 0,554 | | 21 850,00 | 12 104,90 | CS ÚRS 2026 01 |
| | | | PP Kosení travin a vodních rostlin po vegetačním období divokého porostu řídkého | | | | | | |
| | | | Online PSC https://podminky.urs.cz/item/CS_URS_2026_01/111103311 | | | | | | |
| 3 | K | 111203201 | Odstranění křovin a stromů s ponecháním kořenů z plochy do 1000 m2 | m2 | 60,000 | | 110,00 | 6 600,00 | CS ÚRS 2026 01 |
| | | | PP Odstranění křovin a stromů s ponecháním kořenů průměru kmene do 100 mm, při jakémkoliv sklonu terénu mimo LTM, při celkové ploše do 1 000 m2 | | | | | | |
| | | | Online PSC https://podminky.urs.cz/item/CS_URS_2026_01/111203201 | | | | | | |
| 4 | K | 185803106_R | Shrabání a přesun pokoseného divokého porostu na hromady | ha | 1,108 | | 18 700,00 | 20 719,60 | |
| | | | PP Shrabání a přesun pokoseného divokého porostu na hromady. | | | | | | |
| | | | VV 0,554*kosení ve vegetaci | | 0,554 | | | | |
| | | | VV 0,554*kosení po vegetaci | | 0,554 | | | | |
| | | | VV Součet | | 1,108 | | | | |
| 5 | K | R162301-1 | Likvidace nevyužitelné dřevní hmoty dle technologických možností zhotovitele | soubor | 1,000 | 650,00 | 870,00 | 1 520,00 | |
| | | | PP Kompletní likvidace veškeré nezneužitkovatelné dřevní hmoty v souladu s platnou legislativou, způsobem dle technologických možností zhotovitele | | | | | | |

REKAPITULACE ČLENĚNÍ SOUPISU PRACÍ

Stavba:

Sečení 2026 - rajon 606

Objekt:

SO 06 - Na Poustce (IMA 241084)

Místo:

Datum: 15.04.2026

Zadavatel:

Lesy České republiky, s.p.

Projektant:

Uchazeč:

Radomil Macek - Grif

Zpracovatel:

Kód dílu - Popis

Materiál [CZK]

Montáž [CZK]

Cena celkem [CZK]

Náklady ze soupisu prací

0,00

5 016,30

5 016,30

HSV - Práce a dodávky HSV

0,00

5 016,30

5 016,30

1 - Zemní práce

0,00

5 016,30

5 016,30

SOUPIS PRACÍ

Stavba: Sečení 2026 - rajon 606

Objekt: SO 06 - Na Poustce (IMA 241084)

Místo:
Zadavatel: Lesy České republiky, s.p.
Uchazeč: Radomil Macek - Grif

Datum: 15.04.2026

Projektant:
Zpracovatel:

| PČ | Typ | Kód | Popis | MJ | Množství | J. materiál [CZK] | J. montáž [CZK] | Cena celkem [CZK] | Cenová soustava |
|----|-----|-----|-------|----|----------|-------------------|-----------------|-------------------|-----------------|
|----|-----|-----|-------|----|----------|-------------------|-----------------|-------------------|-----------------|

Náklady soupisu celkem

5 016,30

D HSV Práce a dodávky HSV

5 016,30

D 1 Zemní práce

5 016,30

| 1 | K | 111103213 | Kosení ve vegetačním období divokého porostu hustého | ha | 0,046 | | 41 350,00 | 1 902,10 | CS ÚRS 2026 01 |
|------------|---|-------------|---|----|-------|--|-----------|----------|----------------|
| PP | | | Kosení travin a vodních rostlin ve vegetačním období divokého porostu hustého | | | | | | |
| Online PSC | | | https://podminky.urs.cz/item/CS_URS_2026_01/111103213 | | | | | | |
| VV | | | 40*3/10000"koruna hráže | | 0,012 | | | | |
| VV | | | 40*1,5/10000"návodní líc | | 0,006 | | | | |
| VV | | | 40*7/10000"vzdušný líc | | 0,028 | | | | |
| VV | | | Součet | | 0,046 | | | | |
| 2 | K | 111103312 | Kosení po vegetačním období divokého porostu středně hustého | ha | 0,046 | | 30 300,00 | 1 393,80 | CS ÚRS 2026 01 |
| PP | | | Kosení travin a vodních rostlin po vegetačním období divokého porostu středně hustého | | | | | | |
| Online PSC | | | https://podminky.urs.cz/item/CS_URS_2026_01/111103312 | | | | | | |
| 3 | K | 185803106_R | Shrabání a přesun pokoseného divokého porostu na hromady | ha | 0,092 | | 18 700,00 | 1 720,40 | |
| PP | | | Shrabání a přesun pokoseného divokého porostu na hromady. | | | | | | |
| VV | | | 0,046*kosení ve vegetaci | | 0,046 | | | | |
| VV | | | 0,046*kosení po vegetaci | | 0,046 | | | | |
| VV | | | Součet | | 0,092 | | | | |

REKAPITULACE ČLENĚNÍ SOUPISU PRACÍ

Stavba:

Sečení 2026 - rajon 606

Objekt:

SO 07 - Liliový rybník (IMA 241089)

Místo:

Datum: 15.04.2026

Zadavatel:

Lesy České republiky, s.p.

Projektant:

Uchazeč:

Radomil Macek - Grif

Zpracovatel:

Kód dílu - Popis

Materiál [CZK]

Montáž [CZK]

Cena celkem [CZK]

Náklady ze soupisu prací

0,00

2 290,05

2 290,05

HSV - Práce a dodávky HSV

0,00

2 290,05

2 290,05

1 - Zemní práce

0,00

2 290,05

2 290,05

SOUPIS PRACÍ

Stavba: Sečení 2026 - rajon 606

Objekt: SO 07 - Liliový rybník (IMA 241089)

Místo:

Datum: 15.04.2026

Zadavatel: Lesy České republiky, s.p.

Projektant:

Uchazeč: Radomil Macek - Grif

Zpracovatel:

| PČ | Typ | Kód | Popis | MJ | Množství | J. materiál [CZK] | J. montáž [CZK] | Cena celkem [CZK] | Cenová soustava |
|----|-----|-----|-------|----|----------|-------------------|-----------------|-------------------|-----------------|
|----|-----|-----|-------|----|----------|-------------------|-----------------|-------------------|-----------------|

Náklady soupisu celkem

2 290,05

D HSV Práce a dodávky HSV

2 290,05

D 1 Zemní práce

2 290,05

| 1 | K | 111103213 | Kosení ve vegetačním období divokého porostu hustého | ha | 0,021 | | 41 350,00 | 868,35 | CS ÚRS 2026 01 |
|------------|---|-------------|---|----|-------|--|-----------|--------|----------------|
| PP | | | Kosení travin a vodních rostlin ve vegetačním období divokého porostu hustého | | | | | | |
| Online PSC | | | https://podminky.urs.cz/item/CS_URS_2026_01/111103213 | | | | | | |
| VV | | | 39*1/10000*návodní líc | | 0,004 | | | | |
| VV | | | (39*(2+3)/2+8,5*7)/10000*vzdušný líc | | 0,016 | | | | |
| VV | | | 6*3/10000*koryto od spodní výpusti | | 0,002 | | | | |
| VV | | | Součet | | 0,021 | | | | |
| 2 | K | 111103312 | Kosení po vegetačním období divokého porostu středně hustého | ha | 0,021 | | 30 300,00 | 636,30 | CS ÚRS 2026 01 |
| PP | | | Kosení travin a vodních rostlin po vegetačním období divokého porostu středně hustého | | | | | | |
| Online PSC | | | https://podminky.urs.cz/item/CS_URS_2026_01/111103312 | | | | | | |
| 3 | K | 185803106_R | Shrabání a přesun pokoseného divokého porostu na hromady | ha | 0,042 | | 18 700,00 | 785,40 | |
| PP | | | Shrabání a přesun pokoseného divokého porostu na hromady. | | | | | | |
| VV | | | 0,021*kosení ve vegetaci | | 0,021 | | | | |
| VV | | | 0,021*kosení po vegetaci | | 0,021 | | | | |
| VV | | | Součet | | 0,042 | | | | |

REKAPITULACE ČLENĚNÍ SOUPISU PRACÍ

Stavba:

Sečení 2026 - rajon 606

Objekt:

SO 08 - Víčí prameny (IMA 241205)

Místo:

Datum: 15.04.2026

Zadavatel:

Lesy České republiky, s.p.

Projektant:

Uchazeč:

Radomil Macek - Grif

Zpracovatel:

Kód dílu - Popis

Materiál [CZK]

Montáž [CZK]

Cena celkem [CZK]

Náklady ze soupisu prací

0,00

7 520,00

7 520,00

HSV - Práce a dodávky HSV

0,00

7 520,00

7 520,00

1 - Zemní práce

0,00

7 520,00

7 520,00

SOUPIS PRACÍ

Stavba: Sečení 2026 - rajon 606

Objekt: SO 08 - Víčí prameny (IMA 241205)

Místo:
Zadavatel: Lesy České republiky, s.p.
Uchazeč: Radomil Macek - Grif

Datum: 15.04.2026

Projektant:
Zpracovatel:

| PČ | Typ | Kód | Popis | MJ | Množství | J. materiál [CZK] | J. montáž [CZK] | Cena celkem [CZK] | Cenová soustava |
|----|-----|-----|-------|----|----------|-------------------|-----------------|-------------------|-----------------|
|----|-----|-----|-------|----|----------|-------------------|-----------------|-------------------|-----------------|

Náklady soupisu celkem

7 520,00

D HSV Práce a dodávky HSV

7 520,00

D 1 Zemní práce

7 520,00

| 1 | K | 111103211 | Kosení ve vegetačním období divokého porostu řídkého | ha | 0,094 | | 20 800,00 | 1 955,20 | CS ÚRS 2026 01 |
|------------|---|-------------|---|----|-------|--|-----------|----------|----------------|
| PP | | | Kosení travin a vodních rostlin ve vegetačním období divokého porostu řídkého | | | | | | |
| Online PSC | | | https://podminky.urs.cz/item/CS_URS_2026_01/111103211 | | | | | | |
| VV | | | 80*5,2/10000*vzdušná hráz | | 0,042 | | | | |
| VV | | | 80*3/10000*koruna hráže | | 0,024 | | | | |
| VV | | | 80*2/10000*návodní hráz | | 0,016 | | | | |
| VV | | | 80*1,5/10000*podhrází | | 0,012 | | | | |
| VV | | | Součet | | 0,094 | | | | |
| 2 | K | 111103311 | Kosení po vegetačním období divokého porostu řídkého | ha | 0,094 | | 21 800,00 | 2 049,20 | CS ÚRS 2026 01 |
| PP | | | Kosení travin a vodních rostlin po vegetačním období divokého porostu řídkého | | | | | | |
| Online PSC | | | https://podminky.urs.cz/item/CS_URS_2026_01/111103311 | | | | | | |
| 3 | K | 185803106_R | Shrabání a přesun pokoseného divokého porostu na hromady | ha | 0,188 | | 18 700,00 | 3 515,60 | |
| PP | | | Shrabání a přesun pokoseného divokého porostu na hromady. | | | | | | |
| VV | | | 0,094*kosení ve vegetaci | | 0,094 | | | | |
| VV | | | 0,094*kosení po vegetaci | | 0,094 | | | | |
| VV | | | Součet | | 0,188 | | | | |