

ZÁBOROVÝ ELABORÁT M 1:500

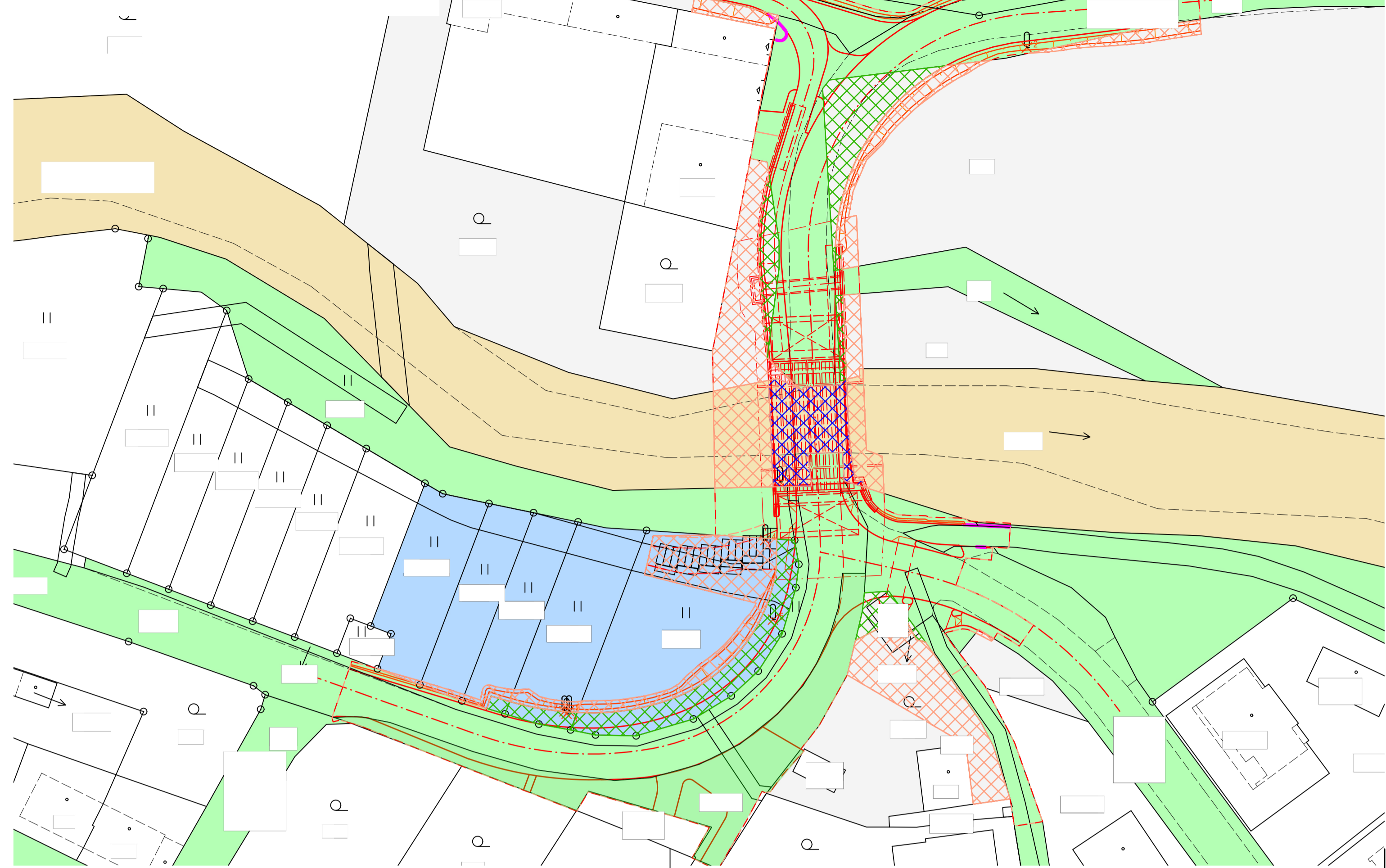

Katastrální území	Číslo LV	Parcelní číslo	Výměra [m ²]	Druh pozemku	Vlastnické právo	Ochrana nemovitostí	Omezení vlastnického práva	Dočasný zábor do 1 roku	Trvalý zábor	Celkový zábor	Věcné břemeno most
Rybáře [663 557]	1	1056/3	461	Ostatní plocha	Statutární město Karlovy Vary, Moskevská 2035/21, 36001 Karlovy Vary		Věcné břemeno vedení				
Rybáře [663 557]	1	769/1	186	Trvalý travní porost	Statutární město Karlovy Vary, Moskevská 2035/21, 36001 Karlovy Vary	ZPF	Věcné břemeno vedení				
Rybáře [663 557]	1	1056/1	1952	Ostatní plocha	Statutární město Karlovy Vary, Moskevská 2035/21, 36001 Karlovy Vary		Věcné břemeno zřizování a provozování vedení				
Rybáře [663 557]	1	1057	2621	Ostatní plocha	Statutární město Karlovy Vary, Moskevská 2035/21, 36001 Karlovy Vary		Věcné břemeno vedení				
Rybáře [663 557]	1	769/4	823	Trvalý travní porost	Statutární město Karlovy Vary, Moskevská 2035/21, 36001 Karlovy Vary	ZPF	Věcné břemeno vedení				
Rybáře [663 557]	769	980/7	11079	Vodní plocha	Povodí Ohře, státní podnik, Bezručova 4219, 43003 Chomutov		Věcné břemeno (podle listiny), věcné břemeno zřizování a provozování vedení	324		324	150
Rybáře [663 557]	1	1055/1	694	Ostatní plocha	Statutární město Karlovy Vary, Moskevská 2035/21, 36001 Karlovy Vary		Věcné břemeno vedení				
Rybáře [663 557]	1	667/104	658	Ostatní plocha	Statutární město Karlovy Vary, Moskevská 2035/21, 36001 Karlovy Vary						
Rybáře [663 557]	1	667/103	1442	Ostatní plocha	Statutární město Karlovy Vary, Moskevská 2035/21, 36001 Karlovy Vary						
Rybáře [663 557]	1	667/74	5229	Ostatní plocha	Statutární město Karlovy Vary, Moskevská 2035/21, 36001 Karlovy Vary		Věcné břemeno vedení, věcné břemeno (podle listiny), Věcné břemeno zřizování a provozování vedení				
Rybáře [663 557]	1	1248	871	Ostatní plocha	Statutární město Karlovy Vary, Moskevská 2035/21, 36001 Karlovy Vary						
Rybáře [663 557]	1	774/1	15334	Trvalý travní porost	Statutární město Karlovy Vary, Moskevská 2035/21, 36001 Karlovy Vary	ZPF	Změna výměr obnovou operátu				
Rybáře [663 557]	1	782	284	Vodní plocha	Statutární město Karlovy Vary, Moskevská 2035/21, 36001 Karlovy Vary		Změna výměr obnovou operátu				
Rybáře [663 557]	1	667/1	1351	Ostatní plocha	Statutární město Karlovy Vary, Moskevská 2035/21, 36001 Karlovy Vary						

LEGENDA POZEMKŮ:

	OBEC / MĚSTO
	PRÁVNICKÁ OSOBA
	SOUKROMÁ OSOBA
	STÁT (UNMZ, SPŮ, POVODÍ VLTAVY, ...)

LEGENDA ZÁBORŮ:

	TRVALÝ ZÁBOR
	DOČASNÝ ZÁBOR
	DOČASNÝ ZÁBOR + VĚCNÉ BŘEMENO

Souřadný systém S-JTSK
Výškový systém B.p.v.

VYPRACOVAL	PROJEKTANT	KONTROLOVAL	Woring s.r.o.	
Kolektiv			Na Rousíně 1604/93 301 00 PLZEŇ	
OBEC, KRAJ: Karlovy Vary, Karlovarský kraj			IČO: 29159342	E-mail: info@woring.cz
OBJEDNATEL: Město Karlovy Vary			DIČ: CZ29159342	Tel: +420 371 141 150
AKCE: Karlovy Vary, Čankovský most ev. č. M24			STUPEŇ PD	DIUSP
			DATUM	04/2022
			ČÍSLO ZAKÁZKY	21W11 006
			MĚŘÍTKO	1 : 500
OBSAH: ZÁBOROVÝ ELABORÁT			ČÍSLO PŘÍLOHY	PÁŘE ČÍSLO
				C.4

ZÁBOROVÝ ELABORÁT M 1:500

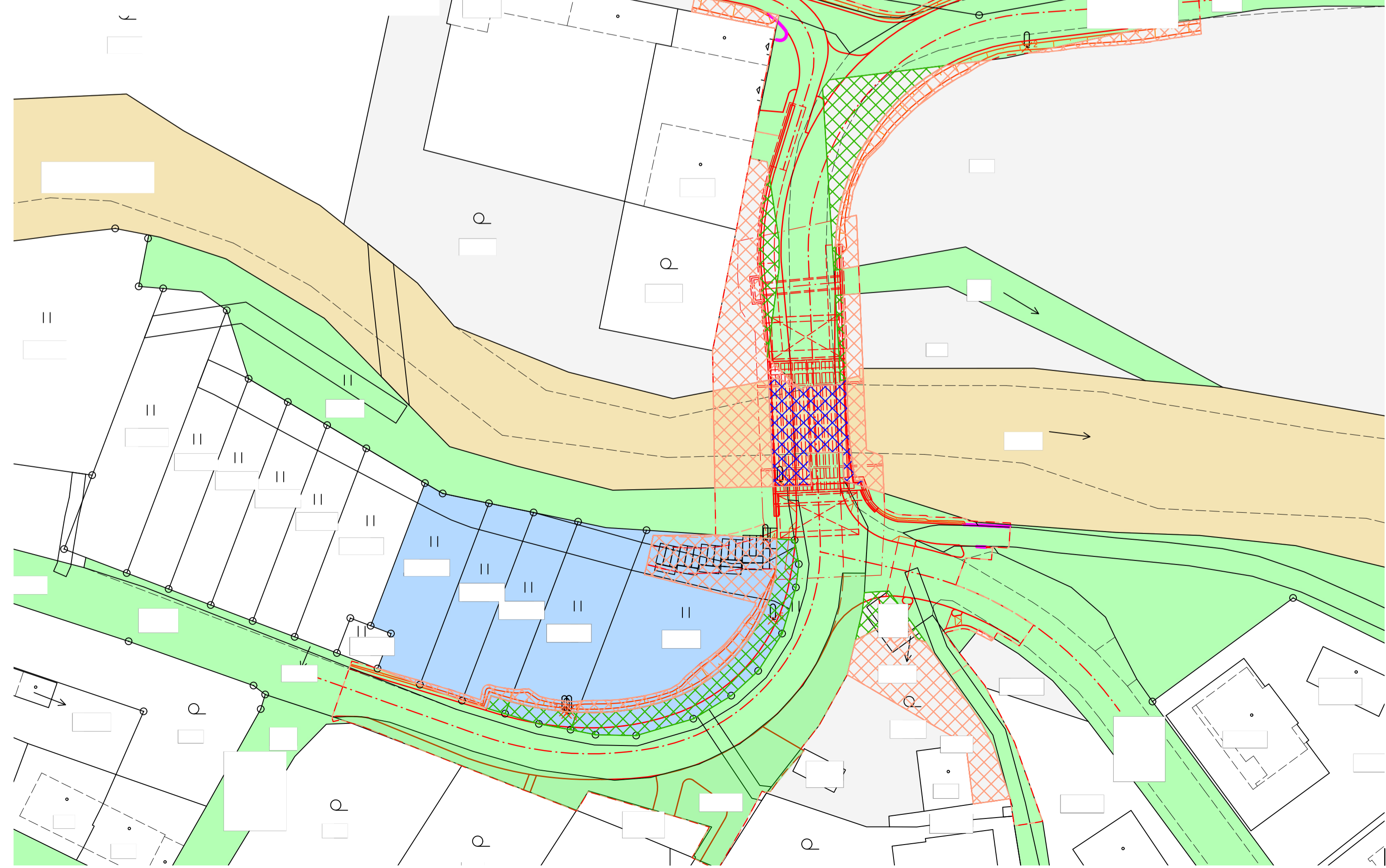

Katastrální území	Číslo LV	Parcelní číslo	Výměra [m ²]	Druh pozemku	Vlastnické právo	Ochrana nemovitostí	Omezení vlastnického práva	Dočasný zábor do 1 roku	Trvalý zábor	Celkový zábor	Věcné břemeno most
Rybáře [663 557]	1	1056/3	461	Ostatní plocha	Statutární město Karlovy Vary, Moskevská 2035/21, 36001 Karlovy Vary		Věcné břemeno vedení				
Rybáře [663 557]	1	769/1	186	Trvalý travní porost	Statutární město Karlovy Vary, Moskevská 2035/21, 36001 Karlovy Vary	ZPF	Věcné břemeno vedení				
Rybáře [663 557]	1	1056/1	1952	Ostatní plocha	Statutární město Karlovy Vary, Moskevská 2035/21, 36001 Karlovy Vary		Věcné břemeno zřizování a provozování vedení				
Rybáře [663 557]	1	1057	2621	Ostatní plocha	Statutární město Karlovy Vary, Moskevská 2035/21, 36001 Karlovy Vary		Věcné břemeno vedení				
Rybáře [663 557]	1	769/4	823	Trvalý travní porost	Statutární město Karlovy Vary, Moskevská 2035/21, 36001 Karlovy Vary	ZPF	Věcné břemeno vedení				
Rybáře [663 557]	769	980/7	11079	Vodní plocha	Povodí Ohře, státní podnik, Bezručova 4219, 43003 Chomutov		Věcné břemeno (podle listiny), věcné břemeno zřizování a provozování vedení	324		324	150
Rybáře [663 557]	1	1055/1	694	Ostatní plocha	Statutární město Karlovy Vary, Moskevská 2035/21, 36001 Karlovy Vary		Věcné břemeno vedení				
Rybáře [663 557]	1	667/104	658	Ostatní plocha	Statutární město Karlovy Vary, Moskevská 2035/21, 36001 Karlovy Vary						
Rybáře [663 557]	1	667/103	1442	Ostatní plocha	Statutární město Karlovy Vary, Moskevská 2035/21, 36001 Karlovy Vary						
Rybáře [663 557]	1	667/74	5229	Ostatní plocha	Statutární město Karlovy Vary, Moskevská 2035/21, 36001 Karlovy Vary		Věcné břemeno vedení, věcné břemeno (podle listiny), Věcné břemeno zřizování a provozování vedení				
Rybáře [663 557]	1	1248	871	Ostatní plocha	Statutární město Karlovy Vary, Moskevská 2035/21, 36001 Karlovy Vary						
Rybáře [663 557]	1	774/1	15334	Trvalý travní porost	Statutární město Karlovy Vary, Moskevská 2035/21, 36001 Karlovy Vary	ZPF	Změna výměr obnovou operátu				
Rybáře [663 557]	1	782	284	Vodní plocha	Statutární město Karlovy Vary, Moskevská 2035/21, 36001 Karlovy Vary		Změna výměr obnovou operátu				
Rybáře [663 557]	1	667/1	1351	Ostatní plocha	Statutární město Karlovy Vary, Moskevská 2035/21, 36001 Karlovy Vary						

LEGENDA POZEMKŮ:

	OBEC / MĚSTO
	PRÁVNICKÁ OSOBA
	SOUKROMÁ OSOBA
	STÁT (UNMZ, SPŮ, POVODÍ VLTAVY, ...)

LEGENDA ZÁBORŮ:

	TRVALÝ ZÁBOR
	DOČASNÝ ZÁBOR
	DOČASNÝ ZÁBOR + VĚCNÉ BŘEMENO

Souřadný systém S-JTSK
Výškový systém B.p.v.

VYPRACOVAL	PROJEKTANT	KONTROLOVAL	Woring s.r.o.	
Kolektiv			Na Rousíně 1604/93 301 00 PLZEŇ	
OBEC, KRAJ: Karlovy Vary, Karlovarský kraj			IČO: 29159342	E-mail: info@woring.cz
OBJEDNATEL: Město Karlovy Vary			DIČ: CZ29159342	Tel: +420 371 141 150
AKCE: Karlovy Vary, Čankovský most ev. č. M24			STUPEŇ PD	DIUSP
			DATUM	04/2022
			ČÍSLO ZAKÁZKY	21W11 006
			MĚŘÍTKO	1 : 500
OBSAH: ZÁBOROVÝ ELABORÁT			ČÍSLO PŘÍLOHY	PÁŘE ČÍSLO
				C.4