











Kupní smlouva
na „Dodání hygienických prostředků pro roky 2026-2027“
Smluvní strany

Objednatel:

Česká republika – Krajské ředitelství policie hlavního města Prahy
se sídlem: Kongresová 1666/2, 140 00 Praha 4 - Nusle
zastoupený: **plk. Mgr. Bc. Hanou Vranou**
náměstkyní ředitele Krajského ředitelství policie hl. m. Prahy
pro ekonomiku
adresa: Česká republika – Krajské ředitelství policie hlavního města
Prahy
poštovní přihrádka 122
110 01 Praha 1
IČO: 75151472
DIČ: CZ75151472
bankovní spojení: 
číslo účtu: 
telefon: 
e-mail: 
(dále jen jako "objednatel") na straně jedné

a

Dodavatel:

Obchodní jméno: **TIDEA, s.r.o.**
se sídlem: Bavorská 2780/2, Stodůlky, 155 00 Praha 13
zastoupený: 
IČO: 09763198
DIČ: CZ09763198
bankovní spojení: 
číslo účtu: 
kontaktní osoba: 
tel: 
e-mail: 
zapsán: v Obchodním rejstříku Městského soudu v Praze,
oddíl C, vložka 342081
(dále jen jako „dodavatel“) na straně druhé

uzavírají dle § 2079 a násl. zákona č.89/2012 Sb., Občanský zákoník, ve znění
pozdějších předpisů (dále jen „Občanský zákoník“)

tuto kupní smlouvu

Čl. I.

Předmět smlouvy

1.1. Předmětem této smlouvy je dodání **hygienických prostředků pro roky 2026-2027** (specifikace předmětu plnění je uvedena v příloze č.1 této kupní smlouvy, která je její nedílnou součástí), na základě cenové nabídky k veřejné zakázce malého rozsahu, vyhlášené na webových stránkách profilu zadavatele: <https://nen.nipez.cz/profil/KRP> pod evidenčním číslem_N006/26/00009182 dne 01. 04. 2026.

Čl. II.

Cena

2.1. Jednotková nabídková cena činí:

1 672,68 Kč bez DPH
351,26 Kč – DPH 21%
2 023,94 Kč včetně DPH

slovy: dvatisícdvacettři korun a devadesátčtyři haléřů včetně DPH.

Tato cena zahrnuje veškeré náklady dodavatele spojené s předmětem plnění a je nejvyšší přípustná.

Finanční limit na dané období činí 3 630 000,00 Kč včetně DPH.

Čl. III.

Práva a povinnosti smluvních stran

3.1. Práva a povinnosti dodavatele:

- a) dodat zboží dle čl. I této smlouvy, řádně a včas, v termínu, na kterém se s objednatelem dohodne, ve stanoveném místě, stanoveným způsobem a v stanovené kvalitě
- b) upozornit objednatele na překážky znemožňující provedení dodávek,
- c) nést odpovědnost za vadné a opožděné plnění a způsobené škody z tohoto plnění,
- d) dodržovat individuální pokyny objednatele,
- e) odstoupit od smlouvy při podstatném porušení povinností objednatele,
- f) požadovat od objednatele řádné a včasné zaplacení dohodnuté ceny.

3.2. Práva a povinnosti objednatele:

- a) poskytnout dodavateli potřebné spolupůsobení (součinnost) – poskytnout včas objednávku.
- b) převzít dodávku,
- c) oznámit dodavateli veškeré vady a požadovat jejich odstranění,
- d) zaplatit cenu za dodávku,
- e) odstoupit od smlouvy při podstatném porušení povinností dodavatele,
- f) požadovat od dodavatele náhradu za jeho vadné a opožděné plnění

ČI. IV.

Dodací podmínky

- 4.1. Dodavatel se zavazuje provést dodávku po podpisu kupní smlouvy maximálně do 21 dní obdržení dílčích písemných (závazných) objednávek. Za datum splnění dodávky se považuje den převzetí dodávky dle dodacího listu podepsaného pověřeným pracovníkem objednatele.
- 4.2. Objednatel nabývá vlastnictví převzetím dodávky od dodavatele; převzetí bude prokázáno podpisem pověřeného pracovníka na dodacím listu.
- 4.4. Místo plnění dle přílohy č. 2 - Rozvozová místa (seznam adres a kompetentů) (která je nedílnou součástí této smlouvy).
- 4.5. Doprava zboží bude realizována vozidly do 10 t s čelem. Dodávka zboží bude převzata složením na zem ve skladech odběratele (průjezdní podmínky a nepřítomnost těžké manipulační techniky).
- 4.5. U předávání zboží **musí být přítomen** pověřený zástupce dodavatele.
- 4.6. Dopravu do místa plnění zajišťuje dodavatel na své náklady a je součástí celkové nabídkové ceny.

ČI. V.

Fakturace a placení

- 5.1. Smluvní strany se dohodly, že dodavatel vystaví fakturu za plnění nejpozději do 7 pracovních dnů od dodání zboží objednateli na základě konkrétní objednávky.
- 5.2. Smluvní strany se dohodly na splatnosti faktury 21 dnů od doručení faktury objednateli. Faktura je uhrazená dnem připsání fakturované částky na účet dodavatele.
- 5.3. Faktura musí obsahovat náležitosti daňového dokladu dle § 29 zákona č. 235/2004 Sb., o dani z přidané hodnoty, ve znění pozdějších předpisů a § 435 Občanského zákoníku. Přílohu faktury musí tvořit kopie dodacího listu potvrzená pověřeným pracovníkem objednatele.
- 5.4. Adresa pro zaslání faktur: Krajské ředitelství policie hl. m. Prahy
OMTZ Odboru správy majetku
P. O. BOX 1151
110 01 Praha 1

ČI. VI.

Odpovědnost za vady díla a záruka za jakost

- 6.1. V čase dodání musí mít zboží minimálně **24 měsíců do konce expirace**, nestanoví-li výrobce vyšší. Kratší lhůta je důvodem k vrácení zboží. Dodavatel se zavazuje, že zboží bude po uvedené dobu způsobilé k použití pro obvyklý účel a zachová si obvyklé vlastnosti. Záruka se nevztahuje na vady, u nichž dodavatel prokáže, že byly způsobeny objednatelem, třetí osobou nebo vyšší mocí (nahodilou událostí) a nezpůsobil je dodavatel.
- 6.2. Je-li vadné plnění podstatným porušením, postupuje objednatel v souladu s § 2106 a násl. Občanského zákoníku. Volbu práva z vadného plnění provede

objednatel v souladu s platným Občanským zákoníkem a současně s oznámením vady písemně. Za písemné oznámení se považuje jak listinná (dopisem, faxem), tak elektronická (e-mailem, datovou schránkou) podoba uplatnění práva z vadného plnění.

6.3. Reklamace v záruční době bude zajištěna garantem záruky. Dodavatel je povinen započít reklamační úkony do 3 dnů od výzvy objednatele.

6.4. Nebude-li započata reklamace podle odstavce 6.3 nebo nedojde-li k odstranění požadované záruční vady v dohodnuté době, má objednatel právo na dodání nového materiálu za materiál reklamovaný, stejné kvality a stejného výrobce.

ČI. VII.

Podmínky odstoupení od smlouvy

7.1. Od smlouvy lze odstoupit, pokud dojde k podstatnému porušení smluvních vztahů a pokud tento úmysl oznámí oprávněná strana druhé straně do deseti dnů od vzniku podstatného porušení povinností.

7.2. Podstatným porušením smlouvy se rozumí, jestliže strana porušující smlouvu věděla nebo mohla vědět, že druhá strana při takovém porušení nebude mít zájem na takovém plnění smlouvy.

7.3. Za podstatné porušení se považuje zejména:

- a) prodlení dodavatele s dodáním zboží déle než 10 dnů a objednatel se přitom na tomto prodlení nijak nepodílel
- b) objednatel nesplní své finanční závazky vůči dodavateli a nebude schopen poskytnout takové záruky, že je splní v náhradním termínu.

7.4. Odstoupení je však přípustné teprve tehdy, když dodavatel dohodl s objednatelem písemně novou přiměřenou lhůtu ke splnění závazku a ta neúspěšně uplynula.

ČI. VIII.

Smluvní pokuty a úroky z prodlení

8.1. Smluvní strany se dohodly, že případné smluvní pokuty se budou řešit ve smyslu ustanovení §§ 2048 a 2051 a násl. občanského zákoníku.

Čl. IX.

Závěrečná ustanovení

9.1. Smlouva nabývá platnosti dnem jejího oboustranného elektronického podpisu oprávněnými zástupci smluvních stran a účinnosti dnem uveřejnění v Registru smluv. Objednatel se zavazuje k jejímu uveřejnění.

9.2. Veškeré změny této smlouvy lze provádět pouze formou písemného dodatku potvrzeného oběma smluvními stranami.

9.3. K zániku smlouvy může dojít:

- a) dohodou smluvních stran,
- b) odstoupením jednou ze smluvních stran z důvodů uvedených ve smlouvě.

9.4. Práva a povinnosti smluvních stran v této smlouvě výslovně neupravená se řídí příslušnými ustanoveními občanského zákoníku a předpisů souvisejících.

9.5. Nedílnou součástí smlouvy jsou Příloha č. 1 – Cenová nabídka a Příloha č. 2 - Seznam rozvozových míst a kontaktních osob.

Za objednatele:
V Praze dne

Za dodavatele:
V Praze dne 30.04.2026

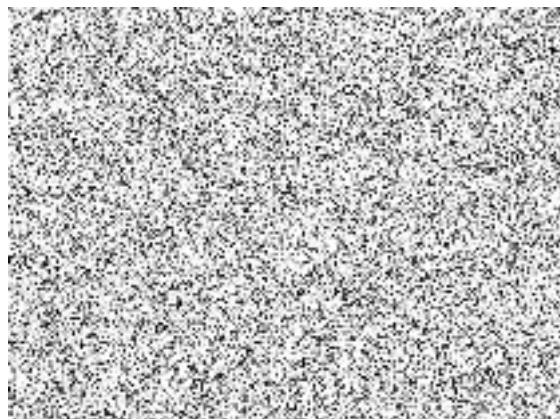
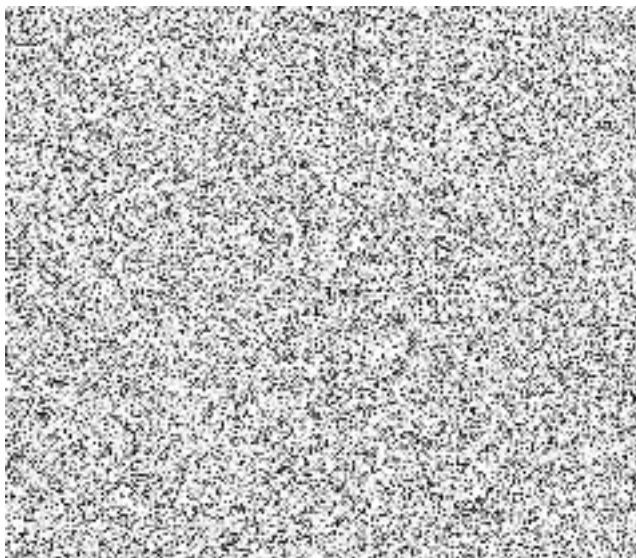

Položka	Název materiálu (V případě nedostupnosti tohoto produktu uveďte prosím vhodnou náhradu)	MJ	Celkem ks/bal	Cena za MJ bez DPH	Cena bez DPH celkem	Sazba DPH		Cena s DPH	Výrobce	Označení/Kód produktu
						%	Kč			
1	Kapesníčky papírové - třívrstvé, balení 10x10 ks	bal	1							
2	Krém na ruce Dermacol - 100 ml, s glycerinem, pro všechny typy pokožky, obzvlášť pro suchou a velmi suchou pokožku	ks	1							
3	Krém na ruce Indulona červená - 100 g	ks	1							
4	Krém na ruce Indulona modrá - 100 g	ks	1							
5	Gel čistící s olejem na ruce Solvina Profi Gel 450 g	ks	1							
6	Pasta mycí na ruce Solvina Original - 450 g	ks	1							
7	Mýdlo tekuté Lavon - 5l, květinová vůně	ks	1							
8	Mýdlo tekuté Lavon s antimikrobiální přísadou a panthenolem - 5l	ks	1							
9	Mýdlo tekuté Dove náplň - 500 ml	ks	1							
10	Mýdlo tekuté Dove s pumpičkou - 250 ml	ks	1							
11	Mýdlo toaletní kusové (Palmolive, Lux, Camay), 85 - 130 g	ks	1							
12	Sprchový gel Dove - 250 ml	ks	1							
13	Brise osvěžovač vzduchu na WC -- minimální objem 300 ml	ks	1							
14	WC sprav aromatický - objem 300 ml	ks	1							
15	Papírová kuchyňská utěrka v roli, výška 23 cm, min. 48 útržků, návin min.12,5 m, bílá, čistá celulóza s ražbou a perforací, 2 ks v balení, cena za balení	bal	1							
16	Ručník papírový role 2vr., 20g/m2, prům. 140 mm, šíře 210 mm, 75 m, 0,60 kg	ks	1							
17	Ručník papírový sklád. ZZ, 1vr., 40g/m2, 25x23 cm, min. 250 útržků, 20 kusů v kartonu, cena za kus	ks	1							
18	Ručník papírový sklád. ZZ, 2-vrstvé, 100% celulóza, rozměr max. 24x21,5 cm, balení 200 útržků	bal	1							
19	Toaletní papír role - 2vrstvý bílý, 100% celulóza, min. 150 útržků, min. návin 15 m	ks	1							
20	Toaletní papír role 190 mm, 1vrstvý, 37 g/m2, šíře 95 mm, návin 150 m, 0,50 kg, recykl.	ks	1							
21	Toaletní papír role 230 - 240 mm, 1vrstvý, 37g/m2, šíře 95 mm, návin 230 m, 0,78 kg, recykl.	ks	1							
22	Toaletní papír role 280 mm, 1vrstvý, 37 g/m2, šíře 95 mm, návin 300 m, 1,19 kg, recykl.	ks	1							
23	Toaletní papír role 190 mm, 2vrstvý, 2x17g/m2, šíře 95 mm, návin 100 m, bílý, bělost 65 %	ks	1							
24	Toaletní papír role 230 - 240 mm, 2vrstvý, 2x17g/m2, šíře 95 mm, návin 165 m, bílý, bělost 65 %	ks	1							
25	Toaletní papír role 280 mm, 2vrstvý, 2x17g/m2, šíře 95 mm, návin role 260 m, bílý, bělost 65 %	ks	1							
26	Toaletní papír role 190 mm, 2vrstvý, 100% celulóza, šíře 95 mm, návin 100 m, bílý	ks	1							
27	Toaletní papír role 230 - 240 mm, 2vrstvý, 100% celulóza, šíře 95 mm, návin 180 m, bílý	ks	1							
28	Toaletní papír role 280 mm, 2vrstvý, 100% celulóza, šíře 95 mm, návin role 250 m, bílý	ks	1							
29	Papírové ubrusky 1vrstvé 30 x 30cm, bílé, 100 ks	bal	1							
30	Papírové ubrusky Just One do zásobníků zn. Just One - rozměr: 16 x 24 cm, dvouvrstvé, bílá barva, balené po 200 kusech, cena za balení	bal	1							
31	Zásobník na papírové ručníky - ZZ, rozměr složeného ručníku 24,5x12 cm	ks	1							
32	Zásobník na tekuté mýdlo - objem 500 ml	ks	1							
33	Zásobník na tekuté mýdlo - objem 900 ml, dolévání z kanystru, vysoká odolnost proti poškození	ks	1							
34	Zásobník na toaletní papír - 190 mm	ks	1							
35	Zásobník na toaletní papír - 230 mm	ks	1							
36	Zásobník na toaletní papír - 280 mm	ks	1							
Dodavatel:										
Název: Tidea, s.r.o.				Celková nabídková cena						
IČO: 09763198				bez DPH			s DPH			
Sídlo: Bavorská 2780/2, Stodůlky, 155 00 Praha 13				1,672.68 Kč			2,023.94 Kč			

V Praze dne 13.4.2026



Seznam rozvozových míst a kontaktních osob

	Útvar	Adresa	Kontaktní osoby	Telefon	Mobilní tel:
1	OŘ-I				
2	OŘ-II				
3	OŘ-III				
4	OŘ-IV				
5	EO				
6	ZZS Bartolomějská				
7	ZZS Kongresová				
8	OSNM				
9	OPÚM				
10	RZ Morava				
11	ÚZ Vysočina				