

PCR00ETRpo92904044

Počet listů: 5

Č. j. KRPA-150515-45/ČJ-2025-0000VZ-Z

Počet příloh: 2/2

Kupní smlouva na „Dodání přístrojového vybavení - digestoř“



Smluvní strany

Objednatel:

Česká republika – Krajské ředitelství policie hl. m. Prahy
se sídlem: Kongresová 2/1666, 140 00 Praha 4 - Nusle
zastoupený: **plk. Mgr. Bc. Hana Vraná**
náměstkyně ředitele Krajského ředitelství policie hl. m. Prahy pro ekonomiku
adresa: Česká republika – Krajské ředitelství policie hl. m. Prahy
P. O. BOX 1151
110 00 Praha 1
IČO: 751 51 472
DIČ: CZ75151472
bankovní spojení: 
číslo účtu:
telefon:
e-mail:
(dále jen jako "objednatel") na straně jedné

a

Dodavatel:

MERCI, s.r.o.
se sídlem: Hvězdoslavova 55b, 627 00 Brno
zastoupený: 
IČO: 469 66 447
DIČ: CZ46966447
bankovní spojení: 
číslo účtu:
tel:
e-mail:
Zapsán: v Obchodním rejstříku vedeného u Městského soudu v Brně,
oddíl C, vložka 6817
(dále jen jako „dodavatel“) na straně druhé

uzavírají dle ustanovení § 2079 a násl. zákona č. 89/2012 Sb., Občanský zákoník,
ve znění pozdějších předpisů (dále jen „Občanský zákoník“)

tuto kupní smlouvu

Čl. I.

Předmět smlouvy

1.1. Předmětem této smlouvy je **Dodání přístrojového vybavení - digestoř** (specifikace předmětu plnění je uvedena v příloze č. 1 a 2 této kupní smlouvy, které jsou nedílnou součástí této smlouvy), na základě cenové nabídky k veřejné zakázce malého rozsahu, vyhlášená jako přímé zadání ze dne 02. 03. 2026 pod evidenčním číslem N006/26/00005356 na stánkách <https://nen.nipez.cz/profil/KRP>, výzva k podání nabídek nebyla uveřejněna na webových stránkách profilu zadavatele.

Čl. II.

Cena

2.1. Celková cena za celý objem zakázky činí:

2 299 250,00 Kč bez DPH
482 842,50 Kč – DPH 21 %
2 782 092,50 Kč včetně DPH

slovy: dvěmilionysedmsetosmdesátdvatisícdevadesátdva korun českých a padesát helářů včetně DPH.

Tato cena zahrnuje veškeré náklady dodavatele spojené s předmětem plnění a je nejvyšší přípustná.

Čl. III.

Práva a povinnosti smluvních stran

3.1. Práva a povinnosti dodavatele:

- a) dodat zboží dle čl. I této smlouvy, řádně a včas, v termínu, na kterém se s objednatelem dohodne, ve stanoveném místě, stanoveným způsobem a v stanovené kvalitě se **záruční dobou** minimálně 24 měsíců ode dne převzetí zboží, nestanoví-li výrobce vyšší.
- b) upozornit objednatele na překážky znemožňující provedení dodávek,
- c) nést odpovědnost za vadné a opožděné plnění a způsobené škody z tohoto plnění,
- d) dodržovat individuální pokyny objednatele,
- e) odstoupit od smlouvy při podstatném porušení povinností objednatele,
- f) požadovat od objednatele řádné a včasné zaplacení dohodnuté ceny.

3.2. Práva a povinnosti objednatele:

- a) poskytnout dodavateli potřebné spolupůsobení (součinnost) – poskytnout včas objednávku.
- b) převzít dodávku,
- c) oznámit dodavateli veškeré vady a požadovat jejich odstranění,
- d) zaplatit cenu za dodávku,
- e) odstoupit od smlouvy při podstatném porušení povinností dodavatele,
- f) požadovat od dodavatele náhradu za jeho vadné a opožděné plnění.

Čl. IV.

Dodací podmínky

4.1. Dodavatel se zavazuje provést kompletní dodávku po podpisu kupní smlouvy, co nejdříve ode dne obdržení písemné objednávky, nejpozději do 120 dnů. Za datum splnění dodávky se považuje den převzetí dodávky dle dodacího listu podepsaného pověřeným pracovníkem objednatele. Součástí předání bude i faktura předané dodávky.

4.2. Objednatel nabývá vlastnictví převzetím dodávky od dodavatele; převzetí bude prokázáno podpisem pověřeného objednatele na dodacím listu; položky zboží, uživatelské prostředí a dokumentace bude v českém jazyce; všechny položky zboží budou určeny pro Českou republiku.

4.3. Místo plnění:



Kontaktní osoby:

4.4. U předávání zboží **musí být přítomen** pověřený zástupce dodavatele.

4.5. Dopravu do místa plnění zajišťuje dodavatel na své náklady a je součástí celkové nabídkové ceny.

Čl. V.

Fakturace a placení

5.1. Smluvní strany se dohodly, že dodavatel vystaví fakturu za plnění nejpozději do 7 pracovních dnů od dodání zboží objednateli na základě konkrétní objednávky.

5.2. Smluvní strany se dohodly na splatnosti faktury 21 dnů od doručení faktury objednateli. Faktura je uhrazená dnem připsání fakturované částky na účet dodavatele.

5.3. Faktura musí obsahovat náležitosti daňového dokladu dle § 29 zákona č. 235/2004 Sb., o dani z přidané hodnoty, ve znění pozdějších předpisů a § 435 Občanského zákoníku. Přílohu faktury musí tvořit kopie dodacího listu potvrzená pověřeným pracovníkem objednatele.

5.4. Adresa pro zaslání faktur: **Krajské ředitelství policie hl. m. Prahy**
OMTZ Odboru správy majetku
P. O. BOX 1151
110 00 Praha 1

Čl. VI.

Odpovědnost za vady díla a záruka za jakost

6.1. Dodavatel se zavazuje, že zboží bude po uvedené dobu způsobilé k použití pro obvyklý účel a zachová si obvyklé vlastnosti. Záruka se nevztahuje na vady, u nichž dodavatel prokáže, že byly způsobeny objednatelem, třetí osobou nebo vyšší mocí (nahodilou událostí) a nezpůsobil je dodavatel.

6.2. Je-li vadné plnění podstatným porušením, postupuje objednatel v souladu s § 2106 a násl. Občanského zákoníku. Volbu práva z vadného plnění provede objednatel v souladu s platným Občanským zákoníkem a současně s oznámením vady písemně. Za písemné oznámení se považuje jak listinná (dopisem, faxem), tak elektronická (e-mailem, datovou schránkou) podoba uplatnění práva z vadného plnění.

6.3. Reklamace v záruční době bude zajištěna garantem záruky. Dodavatel je povinen započít reklamační úkony do 3 dnů od výzvy objednatele.

6.4. Nebude-li započata reklamace podle odstavce 6.3 nebo nedojde-li k odstranění požadované záruční vady v dohodnuté době, má objednatel právo na dodání nového materiálu za materiál reklamovaný, stejné kvality a stejného výrobce.

Čl. VII.

Podmínky odstoupení od smlouvy

7.1. Od smlouvy lze odstoupit, pokud dojde k podstatnému porušení smluvních vztahů a pokud tento úmysl oznámí oprávněná strana druhé straně do 10-ti dnů od vzniku podstatného porušení povinností.

7.2. Podstatným porušením smlouvy se rozumí, jestliže strana porušující smlouvu věděla nebo mohla vědět, že druhá strana při takovém porušení nebude mít zájem na takovém plnění smlouvy.

7.3. Za podstatné porušení se považuje zejména:

- a) prodlení dodavatele s dodáním zboží déle než 10 dnů a objednatel se přitom na tomto prodlení nijak nepodílel
- b) objednatel nesplní své finanční závazky vůči dodavateli a nebude schopen poskytnout takové záruky, že je splní v náhradním termínu.

7.4. Odstoupení je však přípustné teprve tehdy, když dodavatel dohodl s objednatelem písemně novou přiměřenou lhůtu ke splnění závazku a ta neúspěšně uplynula.

Čl. VIII.

Smluvní pokuty a úroky z prodlení

8.1. Smluvní strany se dohodly, že v případě prodlení je možné uplatnit úrok z prodlení v zákonné výši dle příslušných ustanovení občanského zákoníku a předpisů souvisejících.

Čl. IX.

Závěrečná ustanovení

9.1. Smlouva nabývá platnosti dnem jejího oboustranného elektronického podpisu oprávněnými zástupci smluvních stran a účinnosti dnem uveřejnění v Registru smluv. Objednatel se zavazuje k jejímu uveřejnění.

9.2. Veškeré změny této smlouvy lze provádět pouze formou písemného dodatku potvrzeného oběma smluvními stranami.

9.3. K zániku smlouvy může dojít:

- a) dohodou smluvních stran,

b) odstoupením jednou ze smluvních stran z důvodů uvedených ve smlouvě.

9.4. Práva a povinnosti smluvních stran v této smlouvě výslovně neupravená se řídí příslušnými ustanoveními občanského zákoníku a předpisů souvisejících.

9.5. Nedílnou součástí smlouvy je příloha č. 1 – Cenová nabídka a příloha č. 2 – Technická specifikace.

Za objednatele:

Za dodavatele:

V Praze dne

V Brně dne

(dle elektronického podpisu)

(dle elektronického podpisu)

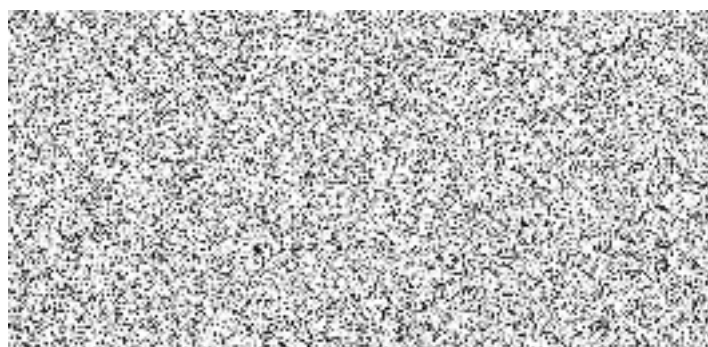
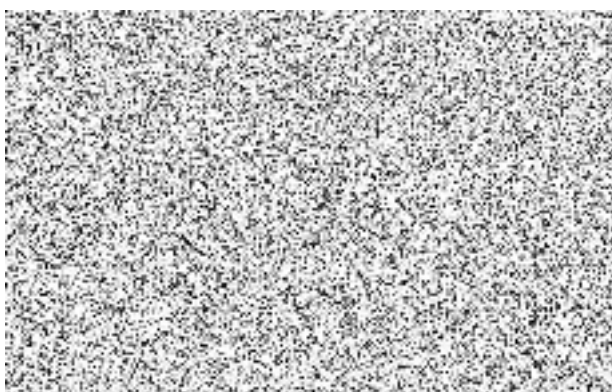

Dodavatel:

Název	MERCI, s.r.o.
IČ	46966447
Sídlo	Hviezdoslavova 1192/55b, 627 00 Brno
kontaktní osoba	
telefon	
email	

VYPLŇOVAT POUZE MODRÉ POLE - Jednotková bez DPH!!!

	Bez DPH	S DPH
Celková nabídková cena	2 299 250,00 Kč	2 782 092,50 Kč

Položka	Materiál	Výrobce	Označení	Množství	Cena bez DPH		Sazba DPH		Cena s DPH	
1	Celokovová laboratorní digestoř s odtahem s uhlíkovým filtrem včetně montáže	Merci s.r.o.	Merci G1200	1	2 299 250,00 Kč	2 299 250,00 Kč	21%	482 842,50 Kč	2 782 092,50 Kč	2 782 092,50 Kč

Celokovová laboratorní digestoř s odtahem s uhlíkovým filtrem včetně montáže 1 kus

Technická specifikace:

- **vnější rozměr digestoře:** šířka 1200 – 1300 mm, hloubka 900 mm, výška max. 2500 mm i s odtahovým hrdlem o průměru 250 mm, které musí být ve vrchní části digestoře
- **vnitřní rozměry (pracovní prostor) :** šířka min. 1000 mm, výška min. 1100 mm, hloubka min. 600 mm
- **výška pracovního prostoru** cca. 900 mm nad podlahou
- **pravé provedení (umístění médií na pravém sloupu** – typ sloupový
- ovládání řídicí jednotky digestoře** – manuální ovládání okna se signalizací limitních průtoků vzduchu digestoří a hlídání polohy okna, bezpečnostní alarmy (nedostatečný průtok vzduchu, nadlimitní otevření okna nad 500mm, nadlimitní teploty a kontrola zavřeného okna pro MaR
- **pracovní deska digestoře** – sklo emailitové, tl. 30 mm, se zvýšeným okrajem v přední části
- panel elektro zásuvek 2 x 220V
- **vyložení digestoře** – sklo emailitové
- skříňka z lamina bez odtahu
- **vzduchotechnická data** dle požadavků ČSN EN 14175 pro digestoř – pro rychlost proudu v rovině okna 0,5 m/s – 910 m³/hod při otevřeném okně na 500 mm, rychlost 0,5 m/s - je minimální požadovaná rychlost v rovině okna pro shodu s požadavky normy ČSN EN 14175, pro práci s obzvláště nebezpečnými látkami
- při osazení digestoře frekvenčním měničem možnost na základě povahy práce v digestoři vědomě měnit tyto minimální hodnoty k vyšším požadovaným průtokům vzduchu v digestoři jen tehdy, kdy je to z hlediska práce potřeba.
- možnost, s vědomím zásahem obsluhy, v odůvodněných případech krátkodobě snížit výkon ventilátoru pod tyto minimální doporučené hranice průtoku vzduchu
- Minimální objemový průtok vzduchu pro rychlost proudu v rovině okna digestoře 0,5 m/s je 890 m³/hod.
- **filtrace** - požadavek na filtraci vzduchu na výstupu z digestoře s možností použít mechanické zádržné filtry na pevné částice nebo absorpční filtry na chemické látky. Filtrační box připevněný na přírubu vzduchotechnického potrubí s umožněním použití řady filtrů dle konkrétních požadavků ČSN EN 14175
- **záruka** – 24 měsíců