

FLUX, spol. s r. o.

Musílkova 13

150 00 Praha 5

tel.: 257 221 700

fax: 257 221 701

<http://www.flux.cz>

FLUX[®]

PERSONALISTIKA A MZDY



N a b í d k a

úpravy PIS FLUXPAM 5

pro

Ministerstvo spravedlnosti ČR

Vyšehradská 16, 128 10 Praha 2

OBSAH

1. Úvod a specifikace nabídky.....	3
2. Popis	4
3. Harmonogram prací.....	9
4. Ceny licencí.....	10
5. Cena údržby.....	Chyba! Záložka není definována.
6. Cena úprav a implementace.....	11
7. Shrnutí	12

1. Úvod a specifikace nabídky

Tato nabídka byla zpracována pro Ministerstvo spravedlnosti ČR na základě projeveného zájmu.

Popis poptávky:

rozšíření PIS FLUXPAM 5 o:

- webovou aplikaci Xpam Nástěnka
- modul e-JMHZ

Migrace všech aplikací FLUXPAM na nový aplikační server, instalace XPam.

2. Popis

XPam – nástěnka

Xpam Nástěnka umožňuje zobrazovat aktuální údaje přítomnosti zaměstnanců.

Jedná se o tyto údaje:

- Osobní číslo
- Středisko
- Budova
- Telefon
- Jméno
- Čas průchodu
- Typ průchodu
- Poznámka
- Platnost poznámky

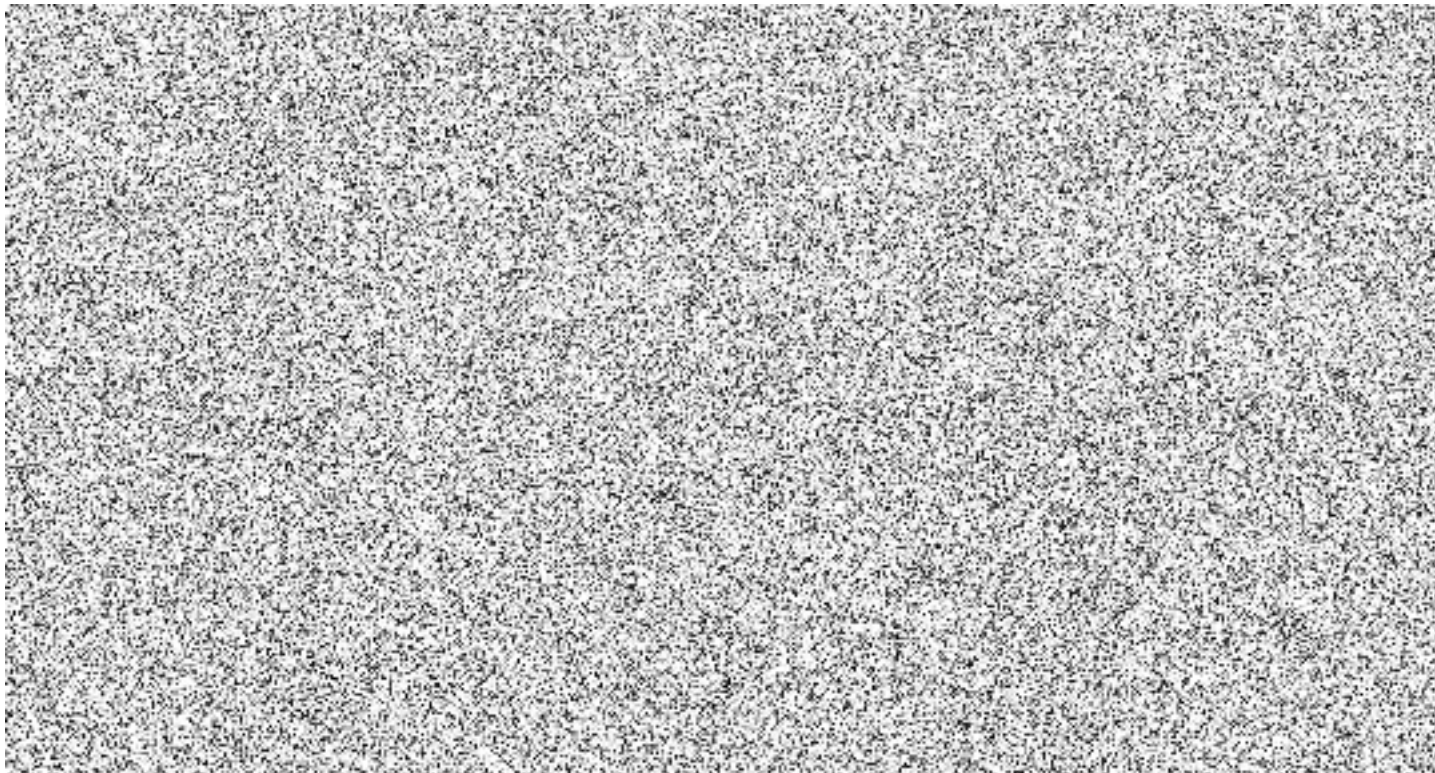

Na stránce se zobrazuje seznam zaměstnanců, který odpovídá nastavení pro přihlášeného zaměstnance/uživatele. Seznam zaměstnanců může být tvořen skupinou:

- všech zaměstnanců, kteří mají v programu FLUXPAM 5 nastavenou skupinu 27.
- všech zaměstnanců, na které má přihlášený uživatel oprávnění v rámci modulu Docházka. Tzn. skupina zaměstnanců zobrazená v Nástěnce je totožná se skupinou zaměstnanců zobrazenou v modulu Docházka.

Skupina zaměstnanců, která se na stránce zobrazuje, je dána systémovým nastavením modulu.

Nad seznamem zaměstnanců se nachází ikony:

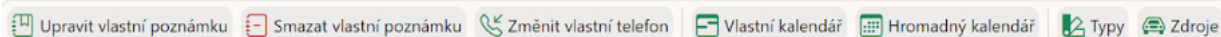

Upravit vlastní poznámku - otevře dialog **Úprava vlastní poznámky**.

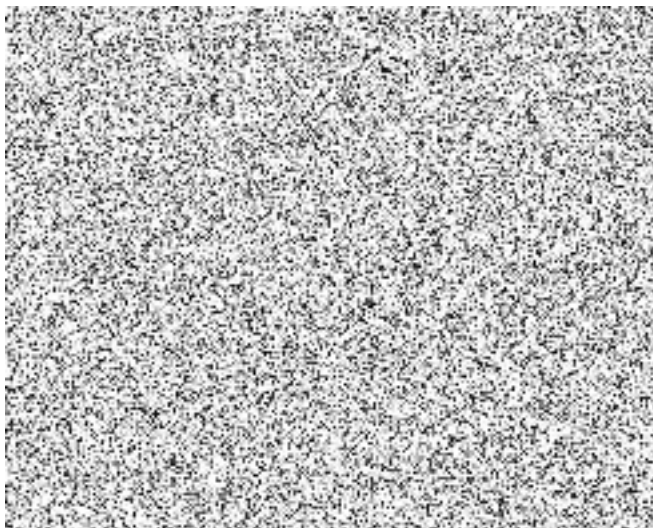

V tomto dialogu je možné vytvořit nebo editovat vlastní poznámku, která se následně zobrazí ve sloupci **Poznámka** v příslušném řádku v seznamu zaměstnanců.

V dialogu se vyplňují pole:

- **Poznámka** - název nebo popis poznámky
- **Platí od (při změně)** - vyplňuje automaticky systém
- **Dny** - zde se zadává počet dnů, po který se má poznámka zobrazovat
- **Čas** - zde se zadává počet hodin a minut, po které se má poznámka zobrazovat. Čas je možné do pole vyplnit nebo vybrat z nabídky po stisku ikony s hodinami v pravé části pole. V případě výběru z nabídky je nutné nastavený čas **potvrdit** pomocí fajfky v pravé části

Smazat vlastní poznámku - smaže již vytvořenou vlastní aktuální poznámku.

Změnit vlastní telefon - zobrazí dialog s možností zadat / změnit vlastní telefon.

Vlastní kalendář - zobrazí dialog s vlastním kalendářem, ve kterém je možné zadávat vlastní události do libovolného období. V kalendáři se nachází mnoho další funkcionality.

Hromadný kalendář - zobrazí dialog s kalendářem, ve kterém jsou uvedeny události jak přihlášeného zaměstnance, tak všech zaměstnanců uvedených v seznamu zaměstnanců. V kalendáři je možné zadávat vlastní, cizí, hromadné události do libovolného období. V kalendáři se nachází mnoho další funkcionality.

Typy událostí - zobrazí dialog se seznamem typů událostí. V tomto seznamu jsou definované události, které se nabízejí při vytváření nebo úpravě události v Nástěnce. Např. Dovolená, Služební cesta, Školení, Návštěva lékaře, SickDay, atd. V dialogu je možné jednotlivé typy události přidávat, mazat, exportovat.

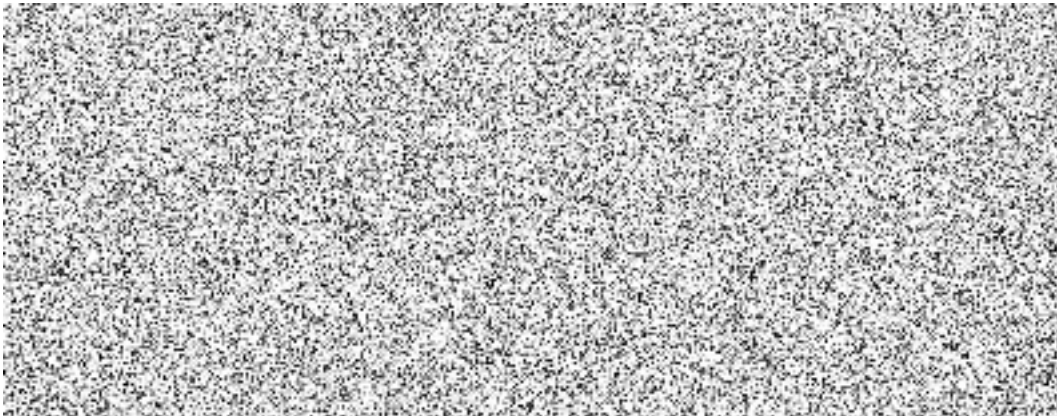

Zdroje událostí - zobrazí dialog se seznamem zdrojů pro události. V tomto seznamu lze zadávat, editovat a mazat jednotlivé zdroje, které jsou následně k výběru při vytváření nebo editaci události v Nástěnce. Zdroji jsou např. služební vozy, dataprojektor, zasedací místnost, atd.

JMHZ – Jednotné měsíční hlášení

Jednotné měsíční hlášení (JMHZ) se skládá z částí:

- Registrace zaměstnavatele – nutno řešit ruční registrací
- Registrace zaměstnance – řešíme v rámci stávajícího modulu ONZ22
- Měsíční hlášení – řeší nový modul

Modul Měsíční hlášení e-JMHZ:

Nový modul umožňuje vytváření, provádění kontroly, případně úpravu podání měsíčního hlášení a jeho odeslání prostřednictvím VREP na ČSSZ.

Pracuje v prostřední XPamLite.

Zde je vytvořena stromová struktura ze všech atributů, které jsou součástí JMHZ (vyplývající z Nařízení vlády 417/2025 ze dne 17. září 2025 k provedení zákona o jednotném měsíčním hlášení zaměstnavatele).

Pro každý měsíc od 1.1.2026 je možné vytvářet prostředí Měsíčního hlášení, skládajícího se z těchto sekcí:

- metadata (hlavička)
- souhrnná vrstva
- formulář PVPOJ

Pro tyto sekce se vytváří vždy pouze 1 záznam v rámci podání.

- souhrnná vrstva za zaměstnance (PPV)
- formulář zaměstnance

Pro každého zaměstnance se vytváří samostatný záznam s tím, že souhrnná vrstva zaměstnance se plní pouze u zaměstnance s primárním pracovněprávním vztahem (jedná se o případy, kdy má zaměstnanec jeden nebo více pracovněprávních vztahů u jednoho zaměstnavatele (IČO) a je nutné vyplnit data souhrnně za dané OIČ tj. primární pracovněprávní vztah. Pokud má zaměstnanec pouze jeden pracovněprávní vztah u zaměstnavatele, pak je tento pracovněprávní vztah určen jako primární.). Pro každý měsíc se provede načtení dat z mzdového systému Fluxpam5. Plnění dat proběhne podle definice a podmínek plnění v datovém slovníku MPSV.

Modul umožní vytváření řádných i opravných podání měsíčního hlášení.

V prostřední XPamLite bude možné načtená data prohlížet, tj. prohlížet všechny sekce až po úroveň formulářů jednotlivých zaměstnanců. U některých atributů bude možné provádět ruční úpravu hodnot pro výstup.

Vytvořené a zkontrolované podání měsíčního hlášení bude možné v rámci modulu Měsíční hlášení

- odeslat přes VREP
- vygenerovat XML souboru

V rámci modulu Měsíční hlášení je vytvořeno prostředí pro administraci komunikace s Portálem VREP.

Modul umožní zpracování měsíčního hlášení zpětně i za měsíce 1-3/2026.

3. Harmonogram prací

Implementace je plánována v průběhu II. čtvrtletí 2026.

4. Ceny licencí

- poskytovaná licence:
 - webová aplikace Nástěnka
 - webová aplikace e-JMHZ

Popis	cena bez DPH	DPH	cena s DPH
WA Nástěnka	64 700,00 Kč	13 587,00 Kč	78 287,00 Kč
WA e-JMHZ	55 800,00 Kč	11 718,00 Kč	67 518,00 Kč
Celkem	120 500,00 Kč	25 305,00 Kč	145 805,00 Kč

5. Cena úprav a implementace

Standardní ceníková hodinová sazba na všechny práce je 1 950,- Kč/hodina (dle Servisní smlouvy Č. MSP-188/2023-MSP-CES).

Popis	jednotka	cena bez DPH	DPH	cena s DPH
Analýza	6 člověkohodin	11 700,00 Kč	2 457,00 Kč	14 157,00 Kč
Programátorské práce	40 člověkohodin	78 000,00 Kč	16 380,00 Kč	94 380,00 Kč
Konfigurace a instalace	6 člověkohodin	11 700,00 Kč	2 457,00 Kč	14 157,00 Kč
Školení a součinnost u uživatele	8 člověkohodin	15 600,00 Kč	3 276,00 Kč	18 876,00 Kč
Migrace aplikací, instalce Xpam	6 člověkohodin	11 700,00 Kč	2 457,00 Kč	14 157,00 Kč
Celkem	66 člověkohodin	128 700,00 Kč	27 027,00 Kč	155 727,00 Kč

6. Shrnutí

Kalkulace je provedena dle zkušeností s obdobnými projekty podobného obsahu i rozsahu.



Modul e-JMHZ je v současné době ve fázi vývoje, některé potřebné související funkcionality jsou postupně připravovány a distribuovány formou aktualizací.

Implementace musí proběhnout nejpozději do konce dubna 2026, tak, aby byly dodrženy legislativní termíny.

První ostré podání proběhne **za duben 2026**, s nutností zpětně doplnit hlášení za **leden až březen 2026** do 30. 6. 2026.

Nabídku vypracoval:



obchodní oddělení
tel. 
mail: 

V Praze dne 10. 4. 2026