



EVIDENČNÍ ČÍSLO DODATKU				
1654	2003	2026	HJ	45
Poř. č. sml.	Rok sml.	Rok d.	Zkr. odb.	Pok. čís.

Dodatek č. 45

EVIDENCE SMLUV				
HMSK	SML	poř. číslo	rok	dobu plnění
Ev. číslo v SSD				

(dále jen „dodatek“)

ke smlouvě o výpůjčce ze dne 31. 12. 2003, ev. č. 1654/2003/MJ ve znění dodatků č. 1 ze dne 22. 9. 2004, č. 2 ze dne 22. 4. 2005, č. 3 ze dne 12. 9. 2005, č. 4 ze dne 30. 3. 2006, č. 5 ze dne 11. 9. 2006, č. 6 ze dne 26. 3. 2007, č. 7 ze dne 5. 9. 2007, č. 8 ze dne 28. 2. 2008, č. 9 ze dne 7. 8. 2008, č. 10 ze dne 26. 3. 2009, č. 11 ze dne 8. 9. 2009, č. 12 ze dne 18. 2. 2010, č. 13 ze dne 27. 8. 2010, č. 14 ze dne 8. 4. 2011, č. 15 ze dne 14. 9. 2011, č. 16 ze dne 14. 3. 2012, dodatku č. 17 ze dne 6. 11. 2012, dodatku č. 18 ze dne 29. 4. 2013, dodatku č. 19 ze dne 31. 10. 2013, dodatku č. 20 ze dne 30. 9. 2014, dodatku č. 21 ze dne 30. 3. 2015, dodatku č. 22 ze dne 18. 9. 2015, dodatku č. 23 ze dne 21. 4. 2016, dodatku č. 24 ze dne 30. 5. 2016, dodatku č. 25 ze dne 9. 9. 2016, dodatku č. 26 ze dne 21. 5. 2017, dodatku č. 27 ze dne 1. 6. 2017, dodatku č. 28 ze dne 12. 10. 2017, dodatku č. 29 ze dne 9. 5. 2018, dodatku č. 30 ze dne 3. 9. 2018, dodatku č. 31 ze dne 23. 4. 2019, dodatku č. 32 ze dne 8. 10. 2019, dodatku č. 33 ze dne 1. 6. 2020, dodatku č. 34 ze dne 24. 9. 2020, dodatku č. 35 ze dne 21. 4. 2021, dodatku č. 36 ze dne 3. 9. 2021, dodatku č. 37 ze dne 15. 3. 2022, dodatku č. 38 ze dne 22. 7. 2022, dodatku č. 39 ze dne 7. 2. 2023, dodatku č. 40 ze dne 5. 9. 2023, dodatku č. 41 ze dne 9. 4. 2024, dodatku č. 42 ze dne 26. 9. 2024, dodatku č. 43 ze dne 15. 5. 2025 a dodatku č. 44 ze dne 9. 9. 2025.

Smluvní strany**Statutární město Ostrava**

Prokešovo náměstí 8, 729 30 Ostrava

IČO: 008 45 451

DIČ: CZ00845451 (plátce DPH)

zastoupeno náměstkem primátora

(dále jen *půjčitel*)

a

Česká republika – Hasičský záchranný sbor Moravskoslezského kraje

Výškovická 40, 700 30 Ostrava – Zábřeh

IČO: 708 84 561

DIČ: CZ70884561 (není plátce DPH)

zastoupena brig. gen. Ing. Radimem Kuchařem, ředitelem HZS Moravskoslezského kraje

(dále jen *vypůjčitel*)

uzavírají tento dodatek č. 45 k výše uvedené smlouvě o výpůjčce.

Obsah dodatku**čl. I**

1. Smluvní strany se dohodly na aktualizaci přílohy č. 1 výše uvedené smlouvy o výpůjčce ve znění dodatků č. 1 až 44 označené jako „Rekapitulace majetku“, a to za období od 1. 7. 2025



do 31. 12. 2025. Dosavadní příloha č. 1 Smlouvy o výpůjčce ev. č. 1654/2003/MJ ze dne 31. 12. 2003, ve znění dodatků č. 1 až 44 se nahrazuje novou přílohou č. 1 smlouvy o výpůjčce ev. č. 1654/2003/MJ ze dne 31. 12. 2003, a to ve znění přílohy č. 1 tohoto dodatku.

2. Půjčitel prohlašuje, že ke dni 31. 12. 2025 byl vlastníkem movitých i nemovitých věcí v celkové pořizovací ceně 1.357.854.698,57 Kč, uvedené v příloze č. 1 tohoto dodatku.
3. Předmět výpůjčky uvedený ve smlouvě ev. č. 1654/2003/MJ ze dne 31. 12. 2003, ve znění dodatků č. 1 až 44 v příloze č. 1 se mění následovně:
 - a) do výpůjčky se zařazují věci, viz příloha č. 2 tohoto dodatku
 - b) z předmětu výpůjčky se vypouští vrácený majetek uvedený v příloze č. 3 tohoto dodatku
 - c) z předmětu výpůjčky se vypouští věci určené k likvidaci uvedené v příloze č. 4 tohoto dodatku

čl. II

1. Ostatní ujednání ve smlouvě o výpůjčce č. ev. 1654/2003/MJ ze dne 31. 12. 2003 ve znění pozdějších dodatků se nemění.
2. Tento dodatek nabývá účinnosti dnem uveřejnění v registru smluv v souladu se zákonem č. 340/2015 Sb., zákon o zvláštních podmínkách účinnosti některých smluv, uveřejňování těchto smluv a o registru smluv (zákon o registru smluv), ve znění pozdějších předpisů. Smluvní strany se dohodly, že uveřejnění tohoto dodatku dle zákona o registru smluv zajistí půjčitel i vypůjčitel.
3. Smluvní strany se dále dohodly ve smyslu § 1740 odst. 2 a 3 zákona č. 89/2012 Sb., občanský zákoník, ve znění pozdějších předpisů, že vylučují přijetí nabídky, která vyjadřuje obsah návrhu tohoto dodatku jinými slovy, i přijetí nabídky s dodatkem nebo odchylkou, i když dodatek či odchylka podstatně nemění podmínky nabídky.
4. Smluvní strany shodně prohlašují, že si tento dodatek před jeho podpisem přečetly, že byl uzavřen po vzájemném projednání podle jejich pravé a svobodné vůle, určité a vážně a srozumitelně.
5. Tento dodatek je sepsán ve čtyřech vyhotoveních v platnosti originálu, z nich půjčitel obdrží tři vyhotovení a vypůjčitel jedno vyhotovení.
6. Nedílnou součástí tohoto dodatku jsou přílohy č. 1, č. 2, č. 3 a č. 4.

čl. III

Doložka platnosti právního jednání podle § 41 zákona č. 128/2000 Sb., o obcích (obecní zřízení), ve znění pozdějších předpisů:

1. O uzavření tohoto dodatku na straně půjčitele rozhodla rada města dne 21. 4. 2026 usnesením č. 09691/RM2226/134.

- 6. 05. 2026

V Ostravě dne

24 -04- 2026

V Ostravě dne

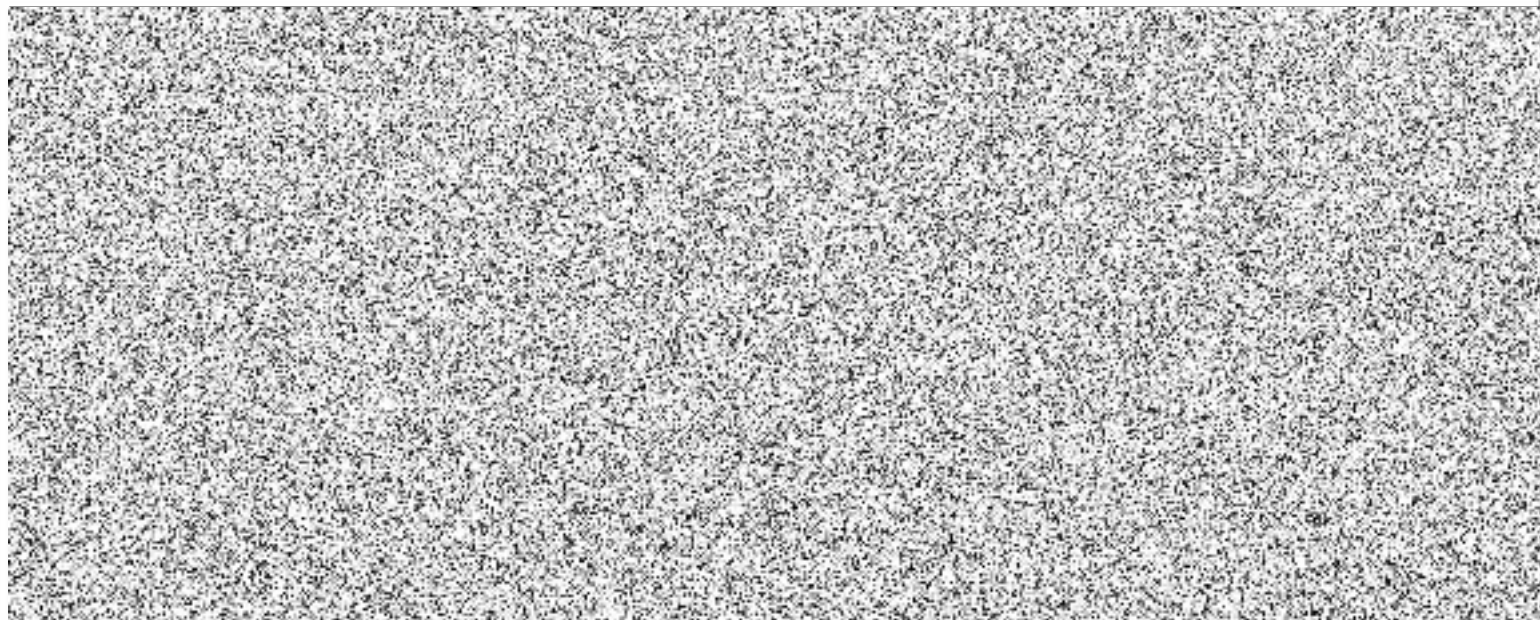

ek ke smlouvě o výpůjčce



Magistrát města Ostravy zavedl a používá
systém environmentálního managementu pro oblast
Činnost vykonávána statutárním městem v rámci veřejné
správy za účelem vzájemného poskytování služeb
dle požadavků normy ČSN EN ISO 14001:2016

OSTRAVA III



Příloha č. 1 dodatku č. 45

Rekapitulace majetku Smlouvy o výpůjčce ev.č. 1654/2003/MJ

druh majetku	účet	v pořizovací cena v Kč				stav k 31.12.2025
		stav majetku k 01.07.2025	zařazení majetku příloha č. 2	vracení majetku příloha č. 3	vyřazení majetku příloha č. 4	
drobný majetek do 3.000,- Kč	9020300	1 511 896,76	66 864,00		-154 119,14	1 424 641,62
DNM - dlouhodobý nehmotný majetek	0130000	316 463,00				316 463,00
DDNM - drobný dlouhodobý nehmotný majetek	0180000	29 302,80				29 302,80
DHM - dlouhodobý hmotný majetek		0,00				0,00
- budovy pro služby, obyvatelstvo	0210200	457 484 529,62	2 717 951,00			460 202 480,62
- jiné nebytové domy a nebytové jednotky	0210300	214 476 859,22				214 476 859,22
osvětlení komunikaci	0210424	335 577,98				335 577,98
komunikace	0210425	53 542 624,16				53 542 624,16
světelná signalizace	0210426	6 432 673,28			-101 398,00	6 331 275,28
inženýrské sítě	0210500	33 547 459,09				33 547 459,09
energetické stavby	0210520	402 000,00				402 000,00
plynovody	0210521	1 041 974,44				1 041 974,44
ostatní stavby	0210600	38 338 307,00				38 338 307,00
- pozemky	0310300	3 383 780,00		-97 388,00		3 286 392,00
	0310400	17 691 167,00				17 691 167,00
	0310400	1 633,00				1 633,00
	0310500	33 847 111,00				33 847 111,00
- energetické a hnací stroje	0220300	16 778 220,66			-664 600,00	16 113 620,66
- pracovní stroje a zařízení	0220400	31 749 839,29			-605 126,86	31 144 712,43
- přístroje a zvláštní technické zařízení	0220500	53 786 087,37			-4 967 417,22	48 818 670,15
- dopravní prostředky	0220600	348 501 118,32			-459 451,78	348 041 666,54
- inventář	0220700	34 331 945,65	68 516,25		-802 659,72	33 597 802,18
DDHM - drobný dlouhodobý hmotný majetek	0280000	17 493 347,30	72 490,00		-2 242 878,90	15 322 958,40
Celkem		1 365 023 916,94	2 925 821,25	-97 388,00	-9 997 651,62	1 357 854 698,57

... 1633,- Kč je umístěna info tabule Has. muzea

Ostravě dne 24-04-2026
 v České republice - Hasičský záchranný

brig. c
 H a s

Zvýšení zařazením majetku v období od 01. 07. 2025 do 31. 12. 2025

inv číslo	název	cena za mj	účet	ks
000000054395	TZ - realizace fotovoltaiky na střeše HS Zábřeh	1 999 531,00	0210200	1
000000054395	TZ - stavební úpravy kancel. ZZZ - HS Zábřeh	718 420,00	0210200	1
Celkem		2 717 951,00		

inv číslo	název	cena za mj	účet	ks
000000217428	Víceúčelový otvírač HOLMATRO T1	68 516,25	0220700	1
Celkem		68 516,25		

inv číslo	název	cena za mj	účet	ks
000000218497	Světlo reflektorivé Narex FL LED 50 ACU	3 295,00	0280000	1
000000218498	Světlo reflektorivé Narex FL LED 50 ACU	3 295,00	0280000	1
000000218499	Světlo reflektorivé Narex FL LED 50 ACU	3 295,00	0280000	1
000000218500	Světlo reflektorivé Narex FL LED 50 ACU	3 295,00	0280000	1
000000218501	Světlo reflektorivé Narex FL LED 50 ACU	3 295,00	0280000	1
000000218502	Světlo reflektorivé Narex FL LED 50 ACU	3 295,00	0280000	1
000000218503	Světlo reflektorivé Narex FL LED 50 ACU	3 295,00	0280000	1
000000218504	Světlo reflektorivé Narex FL LED 50 ACU	3 295,00	0280000	1
000000218505	Světlo reflektorivé Narex FL LED 50 ACU	3 295,00	0280000	1
000000218506	Světlo reflektorivé Narex FL LED 50 ACU	3 295,00	0280000	1
000000218507	Světlo reflektorivé Narex FL LED 50 ACU	3 295,00	0280000	1
000000218508	Světlo reflektorivé Narex FL LED 50 ACU	3 295,00	0280000	1
000000218509	Světlo reflektorivé Narex FL LED 50 ACU	3 295,00	0280000	1
000000218510	Světlo reflektorivé Narex FL LED 50 ACU	3 295,00	0280000	1
000000218511	Světlo reflektorivé Narex FL LED 50 ACU	3 295,00	0280000	1
000000218512	Světlo reflektorivé Narex FL LED 50 ACU	3 295,00	0280000	1
000000218513	Světlo reflektorivé Narex FL LED 50 ACU	3 295,00	0280000	1
000000218514	Světlo reflektorivé Narex FL LED 50 ACU	3 295,00	0280000	1
000000218515	Světlo reflektorivé Narex FL LED 50 ACU	3 295,00	0280000	1
000000218516	Světlo reflektorivé Narex FL LED 50 ACU	3 295,00	0280000	1
000000218517	Světlo reflektorivé Narex FL LED 50 ACU	3 295,00	0280000	1
000000218518	Světlo reflektorivé Narex FL LED 50 ACU	3 295,00	0280000	1
Celkem		72 490,00		

inv číslo	název	cena za mj	účet	ks
000000218449	Svítilna čelová dobijecí PETZL Aria 2R	1 393,00	9030000	1
000000218450	Svítilna čelová dobijecí PETZL Aria 2R	1 393,00	9030000	1
000000218451	Svítilna čelová dobijecí PETZL Aria 2R	1 393,00	9030000	1
000000218452	Svítilna čelová dobijecí PETZL Aria 2R	1 393,00	9030000	1



000000218453	Svítilna čelová dobíjecí PETZL Aria 2R	1 393,00	9030000	1
000000218454	Svítilna čelová dobíjecí PETZL Aria 2R	1 393,00	9030000	1
000000218455	Svítilna čelová dobíjecí PETZL Aria 2R	1 393,00	9030000	1
000000218456	Svítilna čelová dobíjecí PETZL Aria 2R	1 393,00	9030000	1
000000218457	Svítilna čelová dobíjecí PETZL Aria 2R	1 393,00	9030000	1
000000218458	Svítilna čelová dobíjecí PETZL Aria 2R	1 393,00	9030000	1
000000218459	Svítilna čelová dobíjecí PETZL Aria 2R	1 393,00	9030000	1
000000218460	Svítilna čelová dobíjecí PETZL Aria 2R	1 393,00	9030000	1
000000218461	Svítilna čelová dobíjecí PETZL Aria 2R	1 393,00	9030000	1
000000218462	Svítilna čelová dobíjecí PETZL Aria 2R	1 393,00	9030000	1
000000218463	Svítilna čelová dobíjecí PETZL Aria 2R	1 393,00	9030000	1
000000218464	Svítilna čelová dobíjecí PETZL Aria 2R	1 393,00	9030000	1
000000218465	Svítilna čelová dobíjecí PETZL Aria 2R	1 393,00	9030000	1
000000218466	Svítilna čelová dobíjecí PETZL Aria 2R	1 393,00	9030000	1
000000218467	Svítilna čelová dobíjecí PETZL Aria 2R	1 393,00	9030000	1
000000218468	Svítilna čelová dobíjecí PETZL Aria 2R	1 393,00	9030000	1
000000218469	Svítilna čelová dobíjecí PETZL Aria 2R	1 393,00	9030000	1
000000218470	Svítilna čelová dobíjecí PETZL Aria 2R	1 393,00	9030000	1
000000218471	Svítilna čelová dobíjecí PETZL Aria 2R	1 393,00	9030000	1
000000218472	Svítilna čelová dobíjecí PETZL Aria 2R	1 393,00	9030000	1
000000218473	Svítilna čelová dobíjecí PETZL Aria 2R	1 393,00	9030000	1
000000218474	Svítilna čelová dobíjecí PETZL Aria 2R	1 393,00	9030000	1
000000218475	Svítilna čelová dobíjecí PETZL Aria 2R	1 393,00	9030000	1
000000218476	Svítilna čelová dobíjecí PETZL Aria 2R	1 393,00	9030000	1
000000218477	Svítilna čelová dobíjecí PETZL Aria 2R	1 393,00	9030000	1
000000218478	Svítilna čelová dobíjecí PETZL Aria 2R	1 393,00	9030000	1
000000218479	Svítilna čelová dobíjecí PETZL Aria 2R	1 393,00	9030000	1
000000218480	Svítilna čelová dobíjecí PETZL Aria 2R	1 393,00	9030000	1
000000218481	Svítilna čelová dobíjecí PETZL Aria 2R	1 393,00	9030000	1
000000218482	Svítilna čelová dobíjecí PETZL Aria 2R	1 393,00	9030000	1
000000218483	Svítilna čelová dobíjecí PETZL Aria 2R	1 393,00	9030000	1
000000218484	Svítilna čelová dobíjecí PETZL Aria 2R	1 393,00	9030000	1
000000218485	Svítilna čelová dobíjecí PETZL Aria 2R	1 393,00	9030000	1
000000218486	Svítilna čelová dobíjecí PETZL Aria 2R	1 393,00	9030000	1
000000218487	Svítilna čelová dobíjecí PETZL Aria 2R	1 393,00	9030000	1
000000218488	Svítilna čelová dobíjecí PETZL Aria 2R	1 393,00	9030000	1
000000218489	Svítilna čelová dobíjecí PETZL Aria 2R	1 393,00	9030000	1
000000218490	Svítilna čelová dobíjecí PETZL Aria 2R	1 393,00	9030000	1
000000218491	Svítilna čelová dobíjecí PETZL Aria 2R	1 393,00	9030000	1
000000218492	Svítilna čelová dobíjecí PETZL Aria 2R	1 393,00	9030000	1
000000218493	Svítilna čelová dobíjecí PETZL Aria 2R	1 393,00	9030000	1
000000218494	Svítilna čelová dobíjecí PETZL Aria 2R	1 393,00	9030000	1
000000218495	Svítilna čelová dobíjecí PETZL Aria 2R	1 393,00	9030000	1
000000218496	Svítilna čelová dobíjecí PETZL Aria 2R	1 393,00	9030000	1
Celkem		66 864,00		

Celkem zařazený majetek

2 925 821,25

Příloha č. 3 dodatku č. 45

Vrácení majetku v období od 01. 07. 2025 do 31. 12. 2025

inv číslo	název	cena za mj	účet	ks
000000175369	vyp.poz.p.č.4168/39, Hranečnik OV, 97 m ²	97 388,00	0310300	1
C e l k e m		97 388,00		

Celkem vrácený majetek	97 388,00
-------------------------------	------------------



Příloha č. 4 dodatku č. 45

Snížení vyřazením majetku v období od 01. 07. 2025 do 31. 12. 2025

inv číslo	název	cena za mj	účet	ks
000000067924	Soubor svět.,sděl.a meteor.zařízení Zábřeh LZS		0210426	
	příslušenství - průmysl.počítač vč.Windows 7	101 398,00		1
C e l k e m		101 398,00		

inv číslo	název	cena za mj	účet	ks
000000067970	Plovoucí čerpadlo Macximium	59 353,00	0220300	1
000000067977	Plovoucí čerpadlo Kawasaki Aquafast	49 959,00	0220300	1
000000067564	Naviják KBF+motor Jonsered	101 266,00	0220300	1
000000067961	Čerpadlo plov. MACXIMUM AG 18-35	59 353,00	0220300	1
000000067976	Čerpadlo plovoucí KAWASAKI AG 18-14	49 959,00	0220300	1
000000067978	Čerpadlo plovoucí KAWASAKI AG 18-16	49 959,00	0220300	1
000000068007	Ventilátor přetlakový Papin 500	61 900,00	0220300	1
000000068008	Ventilátor přetlakový Papin 500	61 900,00	0220300	1
000000068012	Odsávač splodin SAVEC 500/160S	98 300,00	0220300	1
000000067991	Čerpadlo plovoucí motorové MACXIMUM	72 651,00	0220300	1
C e l k e m		664 600,00		

inv číslo	název	cena za mj	účet	ks
000000117915	Graf.dock.stan. THINKPAD W700DS LENOVO	132 488,50	0220400	1
000000117916	Graf.dock.stan. THINKPAD W700DS LENOVO	132 488,50	0220400	1
000000067807	Zařízení vypr.LUKAS sada (GS 2 R)	220 094,00	0220400	1
000000067940	Zařiz.vyproš.-otvírač dveří LUKAS HTS 90	60 027,93	0220400	1
000000067941	Zařiz.vyproš.-otvírač dveří LUKAS HTS 90	60 027,93	0220400	1
C e l k e m		605 126,86		

inv číslo	název	cena za mj	účet	ks
000000068388	Ústředna rozhlasová MRU 200	140 000,00	0220500	1
000000068477	Stolice testovací Dräger Quaestor Automatic	874 957,50	0220500	1
000000130011	Zař.pro diagnost. a servis klimatizace		0220500	
	- přísl. Plnička klimatizaci Coolius 2000	89 880,00		1
	- přísl. UV-LED lampa flexi - sada	3 168,00		1
	- přísl. Sada příslušenství pro R134A/12kg	2 172,00		1
000000068398	Videorekordér MINI DV+S-VHS	76 250,00	0220500	1
000000068492	Videodata projektor NEC VT 540	274 500,00	0220500	1
000000075821	Server IBM XSERIES x346-21 YEU	172 198,00	0220500	1
000000141866	PC sestava T3500 v.č. příslušenství	58 173,47	0220500	1
000000056999	Dataprojektor NEC VT460K	48 373,00	0220500	1
000000068122	PC OfficePro 7000 Midi	83 674,00	0220500	1
000000068231	IBM TP A31 2654-C5G Notebook + motitor	149 519,05	0220500	1

000000068238	Notebook IBM TP A 31	99 494,70	0220500	1
000000068239	Notebook IBM TP A 31	99 494,70	0220500	1
000000134809	PC TABLET IX104C5 DMSR XPLORE	159 862,80	0220500	1
000000134810	PC TABLET IX104C5 DMSR XPLORE	159 862,80	0220500	1
000000134811	PC TABLET IX104C5 DMSR XPLORE	159 862,80	0220500	1
000000134812	PC TABLET IX104C5 DMSR XPLORE	159 862,80	0220500	1
000000134813	PC TABLET IX104C5 DMSR XPLORE	159 862,80	0220500	1
000000104243	Radiostanice voz. MATRA vč. montáž. sady	74 053,70	0220500	1
000000104253	Radiostanice voz. MATRA vč. montáž. sady	74 053,70	0220500	1
000000104255	Radiostanice ruční EASY PLUS vč.nabíječe	47 159,70	0220500	1
000000104256	Radiostanice ruční EASY PLUS vč.nabíječe	47 159,70	0220500	1
000000113440	Mobilní detektor GDA2	1 753 822,00	0220500	1
C e l k e m		4 967 417,22		

inv číslo	název	cena za mj	účet	ks
000000068578	Člun gum.nafuk.ZODIAC FUTURA MK II	160 220,65	0220600	1
000000068581	Člun gum.nafuk.ZODIAC Z131	92 500,00	0220600	1
000000069406	Člun gumový nafukovací UZC 420	136 850,00	0220600	1
000000168645	Automobil pož. MB Sprinter, RZ 1TL 25-88		0220600	
	- přísl. Kalhoty gumové brodicí prsačky	1 583,89		1
	- přísl. Čerpadlo kalové AMA Drainer A 411	20 507,08		1
	- přísl. Můstek přejezdový pro požární hadice	1 815,00		1
000000168646	Automobil pož. MB Sprinter, RZ 1TL 25-77		0220600	
	- přísl. Pila motorová řetězová Husqvarna 365	18 730,80		1
	- přísl. Kalhoty gumové brodicí prsačky	1 583,89		1
	- přísl. Čerpadlo kalové AMA Drainer A 411	20 507,08		1
000000168648	Automobil pož. MB Sprinter, RZ 1TL 25-90		0220600	
	- přísl. Kalhoty gumové brodicí prsačky	1 583,89		1
	- přísl. Lano ventilové na vidlici 8x25 m	448,91		1
	- přísl. Přejechod na požární hadice B/C	225,06		1
000000153303	Automobil pož. Tatra CAS 30, RZ 9T5 2269		0220600	
	- přísl. Přejechod 110/75	711,48		1
	- přísl. Sběrač 110/2x75	2 184,05		1
C e l k e m		459 451,78		

inv číslo	název	cena za mj	účet	ks
000000068594	Oblek ochranný protitepelný ISOTEMP	96 229,50	0220700	1
000000068595	Oblek ochranný protitepelný ISOTEMP	96 229,50	0220700	1
000000068602	Oblek přetl.protich. - TeamMaster Pro	92 934,72	0220700	1
000000068603	Oblek přetl.protich. - TeamMaster Pro	92 934,72	0220700	1
000000068604	Oblek přetl.protich. - TeamMaster Pro	92 934,72	0220700	1
000000068605	Oblek přetl.protich. - TeamMaster Pro	92 934,72	0220700	1
000000068610	Oblek přetl.protich. - TeamMaster Pro	92 934,72	0220700	1
000000068611	Oblek přetl.protich. - TeamMaster Pro	92 934,72	0220700	1
000000196047	Sada výbavy z 5T7 9493-snížení o příslušenst.		0220700	1
	Čep pojistný	273,60		2
	Lampička čtecí HELLA	988,80		1
	Popruh upevňovací	708,00		2



Třmen se šroubem rovný 3,25 t HA1	477,60	2
Popruh upínací 0,5T/0,6M	432,00	2
Šroubovák plochý izolovaný 1x5,5x125 WIHA	96,00	1
Šroubovák plochý izolovaný 1,2x6,5x150 WIHA	120,00	1
Řezač a rozbíječ skla MARTOR SALVEX	584,40	1
Řezač a rozbíječ skla MARTOR SALVEX	584,40	1
Šroubovák křížový izolov. PH 3x150mm EXTOL	120,00	1
Šroubovák křížový izolov. PH 2x100mm EXTOL	96,00	1
Šroubovák křížový izolov. PH 1x80mm EXTOL	72,00	1
Bedna hliníková s víkem	2 444,40	1
Sada dřevěných těsnících kuželů 5 KS	3 360,00	1
Pytel PE 700x1100x0,17mic Černý	240,00	10
Mýdlo tekuté 500ml	120,00	1
Ručníky papírové	42,00	1
Kanýstr PH na 10 l s kohout. s top.spirálou	3 096,00	1
Krabička plastová - lékařské rukavice 12PÁRŮ	498,00	1
Taška na vakuové dlahy	422,40	1
Taška na vakuovou matraci EM-21	462,00	1
Proudnice clonová s uzávěrem AWG C 52	2 064,00	1
Proudnice plnoproudá s uzávěrem C 52 AWG	1 140,00	1
Proudnice plnoproudá s uzávěrem B 75 AWG	2 004,00	1
Proudnice požární vysokotlaká pistolová@ AWG	7 020,00	1
Hadice požární vysokotlaká 60m HABERKORN	13 744,80	1
Nástavec pěnotvorný k proudnici AWG	2 940,00	1
Desky podkladní-voděodolná překližka SADA 5KS	1 800,00	1
Dávkovač mýdla nerezový @	1 759,20	1
Kbelík na podlahu UH	144,00	1
Hřebík stavební v plastové krabičce 100 MM, 20KS/	480,00	20
Hřebík stavební v plastové krabičce 60 MM, 20KS/B	240,00	20
Ježek kominický	297,60	1
Zásobník na papírové ručníky nerez	1 662,00	1
Držák svítlny na přílbu GALLET	2 059,20	6
Celkem	802 659,72	

inv číslo	název	cena za mj	účet	ks
00000060366	Skříňka kontejner. zásuvková dřevěná poj.	3 820,00	0280000	1
00000060947	Skříňka kontejner. zásuvková dřevěná poj.	4 960,00	0280000	1
00000060637	Nabíječ univerzální MIPO 0065	4 290,00	0280000	1
00000060044	Svítlna na přílbu Syclone	3 107,28	0280000	1
00000061376	Svítlna na přílbu Syclone	3 270,82	0280000	1
00000061647	Svítlna na přílbu Syclone	3 693,73	0280000	1
00000061647	Svítlna na přílbu Syclone	3 693,73	0280000	1
00000061648	Svítlna na přílbu Syclone	3 693,73	0280000	1
00000061648	Svítlna na přílbu Syclone	3 693,73	0280000	1
00000061659	Svítlna na přílbu Syclone	3 693,73	0280000	1
00000061659	Svítlna na přílbu Syclone	3 693,73	0280000	1
00000062608	Svítlna na přílbu Syclone	3 107,28	0280000	1
00000062608	Svítlna na přílbu Syclone	3 107,28	0280000	1
00000062608	Svítlna na přílbu Syclone	3 107,28	0280000	1

00000062608	Svítilna na přilbu Syclone	3 107,28	0280000	1
00000062609	Svítilna na přilbu Syclone	3 107,28	0280000	1
00000062609	Svítilna na přilbu Syclone	3 107,28	0280000	1
00000062609	Svítilna na přilbu Syclone	3 107,28	0280000	1
00000062609	Svítilna na přilbu Syclone	3 107,28	0280000	1
00000082543	Svítilna nabíjecí	3 650,00	0280000	1
00000062524	Čerpadlo kalové ponorné elektrické Zenit	11 845,83	0280000	1
00000063980	Oblek ochranný protichemický OPCH 90 PO	37 630,20	0280000	1
00000063980	Oblek ochranný protichemický OPCH 90 PO	37 630,20	0280000	1
00000063980	Oblek ochranný protichemický OPCH 90 PO	37 630,20	0280000	1
00000063983	Oblek ochranný protichemický OPCH 90 PO	37 630,20	0280000	1
00000063983	Oblek ochranný protichemický OPCH 90 PO	37 630,20	0280000	1
00000063983	Oblek ochranný protichemický OPCH 90 PO	37 630,20	0280000	1
00000063984	Oblek ochranný protichemický OPCH 90 PO	37 630,20	0280000	1
00000063984	Oblek ochranný protichemický OPCH 90 PO	37 630,20	0280000	1
00000063984	Oblek ochranný protichemický OPCH 90 PO	37 630,20	0280000	1
00000063985	Oblek ochranný protichemický OPCH 90 PO	37 630,20	0280000	1
00000063985	Oblek ochranný protichemický OPCH 90 PO	37 630,20	0280000	1
00000063985	Oblek ochranný protichemický OPCH 90 PO	37 630,20	0280000	1
00000063986	Oblek ochranný protichemický OPCH 90 PO	37 630,20	0280000	1
00000063986	Oblek ochranný protichemický OPCH 90 PO	37 630,20	0280000	1
00000063986	Oblek ochranný protichemický OPCH 90 PO	37 630,20	0280000	1
00000075064	Oblek ochranný protichemický OPCH 90 PO	33 201,00	0280000	1
00000075065	Oblek ochranný protichemický OPCH 90 PO	33 201,00	0280000	1
00000075067	Oblek ochranný protichemický OPCH 90 PO	33 201,00	0280000	1
00000075071	Oblek ochranný protichemický OPCH 90 PO	33 201,00	0280000	1
00000075072	Oblek ochranný protichemický OPCH 90 PO	33 201,00	0280000	1
00000075073	Oblek ochranný protichemický OPCH 90 PO	33 201,00	0280000	1
00000075074	Oblek ochranný protichemický OPCH 90 PO	33 201,00	0280000	1
00000075075	Oblek ochranný protichemický OPCH 90 PO	33 201,00	0280000	1
00000075076	Oblek ochranný protichemický OPCH 90 PO	33 201,00	0280000	1
00000075077	Oblek ochranný protichemický OPCH 90 PO	33 201,00	0280000	1
00000075078	Oblek ochranný protichemický OPCH 90 PO	33 201,00	0280000	1
00000075079	Oblek ochranný protichemický OPCH 90 PO	33 201,00	0280000	1
000000106143	Přilba hasičská GALLET FISA	9 041,62	0280000	1
000000106144	Přilba hasičská GALLET FISA	9 041,62	0280000	1
000000106166	Kompresor mobilní PKS 335/50	18 088,00	0280000	1
000000125562	Kompresor mobilní PKS 335/50	18 088,00	0280000	1
000000114328	Nabíječka akumulátorů Class 50A	5 000,00	0280000	1
000000126277	Nabíječka akumulátorů Class 50A	5 285,00	0280000	1
000000130709	Oblek zásahový hasičský FIREMAN STRONG	13 840,80	0280000	1
000000130710	Oblek zásahový hasičský FIREMAN STRONG	13 840,80	0280000	1
00000062516	Čerpadlo kalové ponorné elektrické Zenit	11 845,83	0280000	1
00000081567	Čerpadlo kalové ponorné elektrické Zenit	13 923,00	0280000	1
000000102245	Žebřík hliníkový nastavovací HYMER	23 060,90	0280000	1
000000102247	Žebřík hliníkový nastavovací HYMER	23 060,90	0280000	1
000000125392	Čerpadlo kalové ponorné elektrické	13 500,00	0280000	1
000000134650	Nosítka zdravotnická skládací	3 146,00	0280000	1
000000138438	Čerpadlo kalové ponorné elektrické Zenit	14 820,00	0280000	1
000000151156	Oblek ochranný protichemický OPCH 90 PO	31 727,00	0280000	1
000000151157	Oblek ochranný protichemický OPCH 90 PO	31 727,00	0280000	1
000000151158	Oblek ochranný protichemický OPCH 90 PO	31 727,00	0280000	1
000000151159	Oblek ochranný protichemický OPCH 90 PO	31 727,00	0280000	1



00000064012	Kompozitní láhev 6,8l/300 Bar	19 895,85	0280000	1
00000064012	Kompozitní láhev 6,8l/300 Bar	19 895,85	0280000	1
Celkem		2 242 878,90		

inv číslo	název	cena za mj	účet	ks
000000210448	Objímka na izol. pož. hadici 75	273,60	9020300	1
000000210449	Objímka na izol. pož. hadici 75	273,60	9020300	1
000000210450	Objímka na izol. pož. hadici 75	273,60	9020300	1
000000210451	Objímka na izol. pož. hadici 75	273,60	9020300	1
000000210452	Objímka na izol. pož. hadici 75	273,60	9020300	1
000000210453	Objímka na izol. pož. hadici 75	273,60	9020300	1
000000210454	Objímka na izol. pož. hadici 75	273,60	9020300	1
000000210455	Objímka na izol. pož. hadici 75	273,60	9020300	1
000000210456	Obal na objímky 75	192,00	9020300	1
000000210457	Objímka na izol. pož. hadici 52	180,00	9020300	1
000000210458	Objímka na izol. pož. hadici 52	180,00	9020300	1
000000210459	Objímka na izol. pož. hadici 52	180,00	9020300	1
000000210460	Objímka na izol. pož. hadici 52	180,00	9020300	1
000000210461	Obal na objímky 52	192,00	9020300	1
000000210462	Ventilové lano 8 mmx 25 m s karabinou	444,00	9020300	1
000000210463	Vidlice na ventilové lano	51,60	9020300	1
000000210464	Vidlice na záchytné lano	51,60	9020300	1
000000210465	Páčidlo 48 cm	264,00	9020300	1
000000210466	Páčidlo 48 cm	264,00	9020300	1
000000210467	Ploché izolovaný šroubovák 0,5x3x75	96,00	9020300	1
000000210468	Ploché izolovaný šroubovák 1x5,5x125	120,00	9020300	1
000000210469	Ploché izolovaný šroubovák 1,2x6,5x150	180,00	9020300	1
000000210470	Křížový izolovaný šroubovák PH 1x80	120,00	9020300	1
000000210471	Křížový izolovaný šroubovák PH 2x100	156,00	9020300	1
000000210472	Křížový izolovaný šroubovák PH 3x150	240,00	9020300	1
000000210473	Kapesní nůž	465,60	9020300	1
000000210474	Sada plochých klíčů 6 ks	522,00	9020300	1
000000210475	Klíč nouzového ovládní kulového kohoutu	246,00	9020300	1
000000210476	Klíč nouzového ovládní klapky	189,60	9020300	1
000000210477	Výbava požárního automobilu - spotřební materiál	2 112,00	9020300	1
00000066051	Svítilna ruční ZONA-3D	1 523,81	9020300	1
00000066059	Svítilna ruční ZONA-3D	1 523,81	9020300	1
00000066147	Svítilna ruční ZONA-3D	1 572,60	9020300	1
00000067377	Svítilna na přilbu Syclone	1 934,37	9020300	1
00000067377	Svítilna na přilbu Syclone	1 934,37	9020300	1
00000067377	Svítilna na přilbu Syclone	1 934,37	9020300	1
00000067466	Svítilna na přilbu Syclone	1 934,37	9020300	1
00000067466	Svítilna na přilbu Syclone	1 934,37	9020300	1
00000067467	Svítilna na přilbu Syclone	1 934,37	9020300	1
00000067467	Svítilna na přilbu Syclone	1 934,37	9020300	1
00000067467	Svítilna na přilbu Syclone	1 934,37	9020300	1
00000067467	Svítilna na přilbu Syclone	1 934,37	9020300	1
00000067467	Svítilna na přilbu Syclone	1 934,37	9020300	1
00000067467	Svítilna na přilbu Syclone	1 934,37	9020300	1
00000067467	Svítilna na přilbu Syclone	1 934,37	9020300	1
00000067467	Svítilna na přilbu Syclone	1 934,37	9020300	1
00000067467	Svítilna na přilbu Syclone	1 934,37	9020300	1



000000112571	Přilba ochranná lesnická	1 227,00	9020300	1
000000120554	Boty hasičské zásahové Speciál	2 850,05	9020300	1
000000120555	Boty hasičské zásahové Speciál	2 850,05	9020300	1
000000120556	Boty hasičské zásahové Speciál	2 850,05	9020300	1
000000120557	Boty hasičské zásahové Speciál	2 850,05	9020300	1
000000120558	Boty hasičské zásahové Speciál	2 850,05	9020300	1
000000120559	Boty hasičské zásahové Speciál	2 850,05	9020300	1
000000120560	Boty hasičské zásahové Speciál	2 850,05	9020300	1
000000120561	Boty hasičské zásahové Speciál	2 850,05	9020300	1
000000120562	Boty hasičské zásahové Speciál	2 850,05	9020300	1
000000120563	Boty hasičské zásahové Speciál	2 850,05	9020300	1
000000120564	Boty hasičské zásahové Speciál	2 850,05	9020300	1
000000120565	Boty hasičské zásahové Speciál	2 850,05	9020300	1
000000123264	Boty hasičské zásahové Speciál	2 850,05	9020300	1
000000123265	Boty hasičské zásahové Speciál	2 850,05	9020300	1
000000123266	Boty hasičské zásahové Speciál	2 850,05	9020300	1
000000123267	Boty hasičské zásahové Speciál	2 850,05	9020300	1
000000123290	Boty hasičské zásahové Speciál	2 850,05	9020300	1
000000123291	Boty hasičské zásahové Speciál	2 850,05	9020300	1
000000123292	Boty hasičské zásahové Speciál	2 850,05	9020300	1
000000123293	Boty hasičské zásahové Speciál	2 850,05	9020300	1
000000123294	Boty hasičské zásahové Speciál	2 850,05	9020300	1
000000123295	Boty hasičské zásahové Speciál	2 850,05	9020300	1
000000123296	Boty hasičské zásahové Speciál	2 850,05	9020300	1
000000123297	Boty hasičské zásahové Speciál	2 850,05	9020300	1
000000123298	Boty hasičské zásahové Speciál	2 850,05	9020300	1
000000123300	Boty hasičské zásahové Speciál	2 850,05	9020300	1
000000123301	Boty hasičské zásahové Speciál	2 850,05	9020300	1
000000123303	Boty hasičské zásahové Speciál	2 850,05	9020300	1
000000123304	Boty hasičské zásahové Speciál	2 850,05	9020300	1
000000123305	Boty hasičské zásahové Speciál	2 850,05	9020300	1
000000123307	Boty hasičské zásahové Speciál	2 850,05	9020300	1
000000123308	Boty hasičské zásahové Speciál	2 850,05	9020300	1
000000123309	Boty hasičské zásahové Speciál	2 850,05	9020300	1
000000065937	Přilba ochranná lesnická	1 383,00	9020300	1
000000117234	Přilba vodácká	891,00	9020300	1
000000117235	Přilba vodácká	891,00	9020300	1
000000117236	Přilba vodácká	891,00	9020300	1
000000117237	Přilba vodácká	891,00	9020300	1
000000120575	Kalhory ochranné hasičské BUSHFIRE	2 558,50	9020300	1
000000120576	Kalhory ochranné hasičské BUSHFIRE	2 558,50	9020300	1
000000120577	Kalhory ochranné hasičské BUSHFIRE	2 558,50	9020300	1
000000120578	Kalhory ochranné hasičské BUSHFIRE	2 558,50	9020300	1
000000120579	Kalhory ochranné hasičské BUSHFIRE	2 558,50	9020300	1
000000120580	Kalhory ochranné hasičské BUSHFIRE	2 558,50	9020300	1
000000120581	Kalhory ochranné hasičské BUSHFIRE	2 558,50	9020300	1
000000184318	Kalhory brodicí	1 270,50	9020300	1
Celkem		154 119,14		

Celkem vyřazený majetek

9 997 651,62

