



Smlouva o dílo
č. j. KRPB-91979-3/ČJ-2026-0600VZ

Čl. I.
Smluvní strany:

Objednatel:

Česká republika – Krajské ředitelství policie Jihomoravského kraje
se sídlem: Kounicova 24, 611 32 Brno

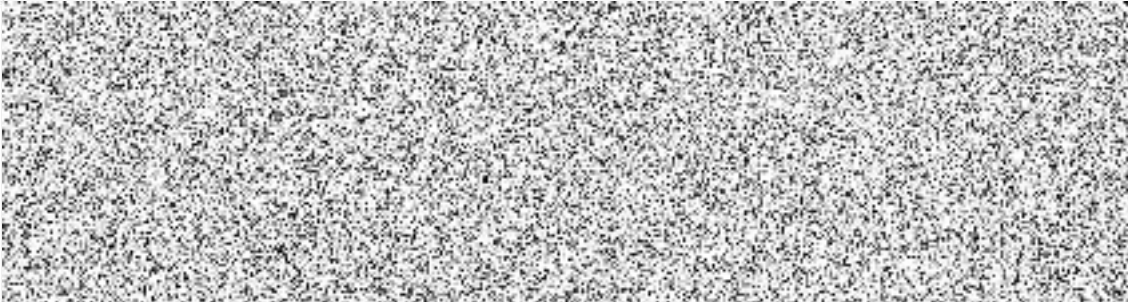

na straně jedné (dále jen „objednatel“)

Zhotovitel:

obchodní firma: **C & K člen skupiny AUTO UH a.s.**
se sídlem: Vídeňská 373/114, 619 00 Brno

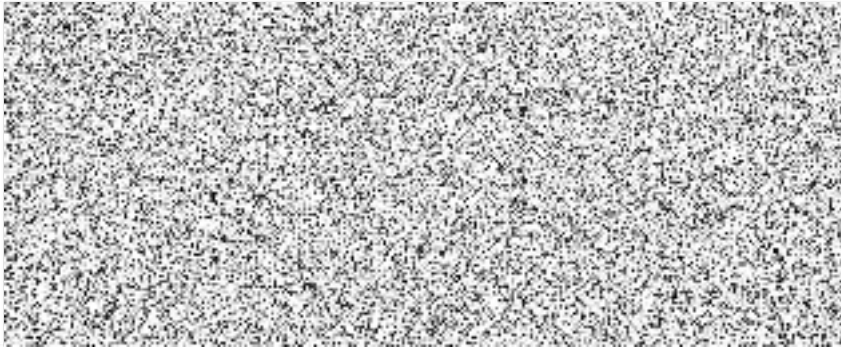

na straně druhé (dále jen „zhotovitel“)

uzavírají ve smyslu ustanovení § 2586 a násl. zákona č. 89/2012 Sb., Občanského zákoníku,
v platném znění (dále jen „Občanský zákoník“), tuto

smlouvu o dílo

ČI. II.

Předmět díla

1. Předmětem díla je provedení **opravy vozidla Toyota Land Cruiser 2.8 – 150 kW, RZ: 1BI 8329**, VIN kód: JTEBR3FJ005003592, r.v. 2015, stav 188.355 km, po dopravní nehodě.

Konkrétní mechanické, klempířské a lakýrnické práce nezbytné pro zdárné dokončení opravy a uvedení vozidla do původního vizuálně/technického stavu:

- **Levý přední blatník** – demontáž poškozeného dílu, olakování a montáž nového dílu
 - **Přední nárazník** – demontáž poškozeného dílu, olakování a montáž nového dílu
 - **Mřížka chladiče** – demontáž poškozeného dílu a výměna za nový komponent
 - **Levý přední světlomet** - demontáž poškozeného dílu, instalace nového dílu, provedení seřízení obou světlometů
 - **Ostatní pomocný materiál** nezbytný pro dokončení opravy vozidla
2. V případě, že budou během opravy vozidla nalezeny prokazatelné skryté vady či další technické závady, které mají přímou souvislost s realizací opravy a které nebylo možno z objektivně nepředvídatelných důvodů odhalit předem a jejichž odstranění by si vyžádalo vynaložení dalších finančních prostředků nad rámec daný smlouvou o dílo, oznámí zhotovitel tuto skutečnost (v písemné formě) bez zbytečného odkladu objednateli za účelem stanovení dalšího postupu opravy.
 3. O vzniklých vícenákladech a o úpravě ceny bude zhotovitel písemně informovat objednatele, a to nejpozději 14 kalendářních dnů před dovršením termínu předpokládané lhůty.
 4. Bez předběžné konzultace a souhlasu objednatele nebude zhotovitel dále pokračovat v opravě, ani provádět úkony, které by byly nad rámec předmětu plnění smlouvy o dílo.

ČI. III.

Cena za dílo

1. Cena za předmět díla je stanovena dohodou smluvních stran podle § 2 zák. č. 526/1990 Sb., o cenách, v platném znění, a dle cenové nabídky zhotovitele uvedené v Příloze č. 1 této smlouvy.

Cena celkem:

bez DPH 124.128,98 Kč

včetně DPH 150.196,07 Kč

Slovy: stopadesáttisícstodevadesátšestkorunčeskýchsedmhaléřů.

DPH činí 21%.

2. Celková cena díla se sjednává jako nejvýše přípustná a nepřekročitelná a lze ji měnit pouze za podmínek stanovených v této smlouvě a při změně zákonné sazby DPH, v takovém případě je zhotovitel povinen bez zbytečného odkladu písemně informovat objednatele.



ČI. IV.

Dodací podmínky

1. Zhotovitel se zavazuje, že provede dílo při dodržení platných technických předpisů, bezpečnostních předpisů, předpisů na ochranu životního prostředí a ostatních zákonných ustanovení.
2. Místo plnění: provozovna zhotovitele – Vídeňská 373/114, 602 00 Brno.
3. Doba plnění: nejpozději do **30. 6. 2026**.

ČI. V.

Platební podmínky, fakturace

1. Objednatel uhradí cenu za dílo do 21 dnů od obdržení daňového dokladu, a to převodem na účet zhotovitele.
2. Daňový doklad bude zaslán nejpozději do 5 dnů po provedení díla a musí na něm být uvedeno číslo jednacích smlouvy o dílo, aby mohlo být zajištěno jeho proplacení.
3. Daňový doklad bude kromě řádných náležitostí obsahovat údaje o vozidle, rozpis úkonů, které byly na vozidle prováděny, a soupis materiálu, který byl na opravu vozidla použit.
4. Daňový doklad bude zaslán objednateli na adresu:
Krajské ředitelství policie Jihomoravského kraje
Skupina autoopravárenství

Křenová 66
602 00 Brno

5. Za datum uhrazení daňového dokladu se považuje den, kdy částka uvedená na daňovém dokladu byla odepsána z účtu objednatele na účet zhotovitele.
6. Jestliže je zhotovitel dle zveřejnění správcem daně v registru plátců ke dni uskutečnění zdanitelného plnění nespolehlivým plátcem DPH, je objednatel oprávněn provést zajišťovací úhradu DPH na účet příslušného finančního úřadu a uhradit zhotoviteli pouze základ daně, tento postup je považován za splnění závazku objednatele.

ČI. VI.

Práva z vadného plnění a záruka za jakost

1. Zhotovitel poskytne na provedené dílo záruku v délce **6 měsíců**. Záruční doba začíná běžet od předání díla zhotovitelem a převzetí díla objednatel.
2. Na náhradní díly použité zhotovitelem bude poskytnuta záruka za jakost na **24 měsíců** od předání díla zhotovitelem a převzetí díla objednatel.
3. Práva z vadného plnění se řídí ustanovením §§ 2106-2112 zák. č. 89/2012 Sb., občanský zákoník, v platném znění.
4. V případě vadného plnění, které bude mít za následek způsobení škody, bude postupováno dle ustanovení § 2099 a následujících Občanského zákoníku.
5. Zhotovitel se zavazuje odstranit vady bezodkladně, nejpozději do 14 kalendářních dnů od okamžiku předání vozidla do užívání objednateli nebo ve lhůtě, která bude stanovena objednatel, pokud by výše uvedená lhůta nebyla přiměřená. Zhotovitel odstraní vady bezúplatně v rozsahu reklamace a jakosti dle smlouvy o dílo, pokud se smluvní strany nedohodnou jinak.

Čl. VII.

Sankce

1. V případě prodlení s dodáním díla řádně a včas v souladu s touto smlouvou, zaplatí zhotovitel smluvní pokutu ve výši **100 Kč** a to za každý i započatý den prodlení.
2. V případě neuhrazení daňového dokladu objednatelem v termínu uvedeném v této smlouvě, má zhotovitel právo na úroky z prodlení ve výši **100 Kč** z neuhrazené ceny za dílo včetně DPH za každý i započatý den prodlení.
3. Škody způsobené zhotovitelem při provádění díla na majetku objednatele či třetích osob v místě plnění díla, odstraní zhotovitel na své náklady.
4. Smluvní pokuty a úrok z prodlení jsou splatné ve lhůtě 30 dnů ode dne obdržení výzvy k zaplacení.

Čl. VIII.

Odstoupení od smlouvy

1. Od smlouvy lze odstoupit, pokud dojde k podstatnému porušení smluvních vztahů a pokud tento úmysl oznámí oprávněná strana druhé straně do 5 dnů od vzniku podstatného porušení povinností.
2. Za podstatné porušení se považuje, jestliže strana porušující smlouvu věděla nebo mohla vědět, že druhá strana při takovém porušení nebude mít zájem na takovém plnění smlouvy.
Za podstatné porušení smlouvy se považuje zejména:
 - a) prodlení zhotovitele s předáním díla řádně a včas a objednatel se přitom na tomto prodlení nijak nepodílel.
 - b) objednatel nesplní své finanční závazky vůči zhotoviteli a nebude schopen poskytnout takové záruky, že je splní v náhradním termínu.
 - c) zhotovitel může také odstoupit od smlouvy, jestliže objednatel neposkytne nutné protiplnění a tím způsobí zhotovitelovu neschopnost provést určitý úkon. Odstoupení je však přípustné teprve tehdy, když zhotovitel dohodl s objednatelem písemně novou přiměřenou lhůtu ke splnění závazku a ta marně uplynula.
 - d) nesplnění kvalitativních a kvantitativních požadavků objednatele.
 - e) zhotovitel se stane nespolehlivým plátcem DPH dle zákona č. 235/2004 Sb., o dani z přidané hodnoty, ve znění pozdějších předpisů,
 - f) zjištění, že zhotovitel podléhá mezinárodním sankcím ekonomického nebo individuálního charakteru přijatých Evropskou unií vůči Rusku a Bělorusku v souvislosti s ruskou agresí na území Ukrajiny.

Čl. IX.

Závěrečná ustanovení

1. Smlouva nabývá platnosti dnem podpisu smluvními stranami a účinnosti dnem uveřejnění v registru smluv.
2. Veškeré změny této smlouvy lze provádět pouze formou písemného dodatku potvrzeného oběma smluvními stranami.
3. K zániku smlouvy může dojít:
 - a. dohodou smluvních stran,
 - b. odstoupením jednou ze smluvních stran.
4. Pokud není v této smlouvě stanoveno jinak, řídí se právní vztahy z ní vyplývající právním řádem České republiky, zejména Občanským zákoníkem.
5. Zhotovitel je povinen upozornit objednatele písemně na existující či hrozící střet zájmů bezodkladně poté, co střet zájmů vznikne nebo vyjde najevo, pokud zhotovitel

i při vynaložení veškeré odborné péče nemohl střet zájmů zjistit před uzavřením této smlouvy.

6. Tato smlouva je vyhotovena ve dvou stejnopisech, z nichž jeden stejnopis obdrží objednatel a jeden stejnopis zhotovitel.
7. Každá ze smluvních stran prohlašuje, že tuto smlouvu uzavírá svobodně a vážně, že považuje obsah smlouvy za určitý a srozumitelný a že jsou jí známy veškeré skutečnosti, jež jsou pro uzavření smlouvy rozhodující.
8. Strany vyslovují souhlas se zveřejněním (případně jiným zpřístupněním) této smlouvy, jakož i dalších skutečností souvisejících se smluvním vztahem založeným touto smlouvou, a to jak v režimu zák. č. 106/1999 Sb., o svobodném přístupu k informacím, tak případně podle jiných předpisů.
9. Tato smlouva podléhá uveřejnění dle zák. č. 340/2015 Sb., o zvláštních podmínkách účinnosti některých smluv, uveřejňování těchto smluv a o registru smluv (zákon o registru smluv). K uveřejnění v registru smluv zašle smlouvu objednatel. Strany prohlašují, že smlouva neobsahuje žádné skutečnosti, které by nebylo možno poskytnout jako informace podle zák. č. 106/1999 Sb., případně jiných předpisů, zejména důvěrné údaje, utajované informace nebo obchodní tajemství, a v důsledku toho by se neuveřejňovaly podle zákona o registru smluv.
10. Tato smlouva o dílo obsahuje celkem 5 (slovy: pět) stran textu a 1 přílohu o 5 (slovy: pěti) stranách textu.

V Brně dne: - 5 -05- 2026

V Brně dne: 2.5.2026

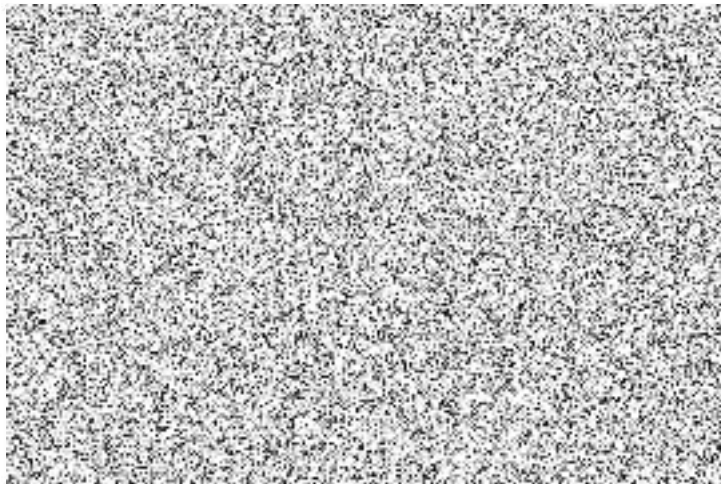
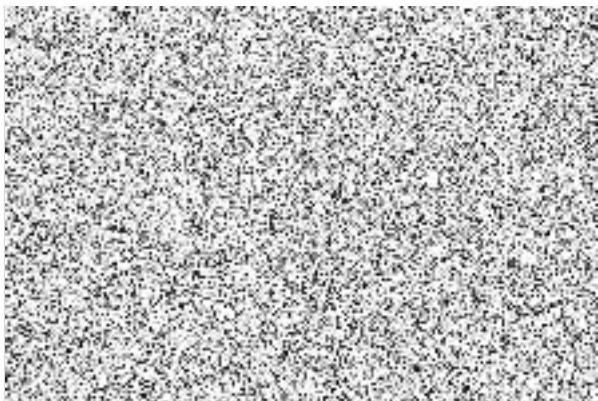

ČK s.s.

Videňská 100, 619 09 Brno
 Telefon: 602 617 395, E-mail: smejkal.h@sseznam.cz
 Kontakt: Jan Smejkal

POSUDEK / KALKULACE Č 02/02/100/

ČÍSLO PŘÍPADU : 02/02/100/2358/26
 MAJITEL/POJISTĚNÝ : Krajské Feditelství
 ÚDAJE O VOZIDLE
 VÝROBCE : TOYOTA
 TYP/MODEL : LAND CRUISER 150 / ZÁKLADNÍ MODEL
 ZDVIH OBJ : 4164 CCM
 REG-ZN : IBI 8329
 VIN-KÓD : JTESR3FJ005903592
 1. REGISTRACE : 18.12.2015



 N Á K L A D Y N A: O P R A V U BEZ DPH CZK 124 128.98
 DPH 21.00 % CZK 25 067.09
 N Á K L A D Y N A: O P R A V U VČ DPH CZK 150 196.07

, 16.04.2026

SYSTÉM AUDATEX

STRANA 1

ČK a. s.



POSUDEK / KALKULACE Č 02/02/100/ 16.04.2026

MAJITEL Krajské ředitelství
 Č. JEDNACÍ 02/02/100/2358/26

VÝROBCE	TOYOTA	LAND CRUISER 150	ZÁKLADNÍ MODEL
VIN-KÓD	JTEPR3FJ005003592	REG-2N 1E1 8329	TYP-KÓB 70 1L 01
VYBAVENÍ	OD 06/15	MLHOVKY	REGUL SKLONU SVĚTEL
	PRE-CRASH SYSTEM	OSTŘÍK-SVĚTLOMETŮ	PARKOVACÍ LOKÁTOR
	6-5T AUT PŘEVODOVKA	SVĚTLOMETY LED	PNEU 245/70 R 17..T
	DISKY 6,5 J X 17 ALU	5-DVEŘOVÁ KAROSÉRIE	

NÁHRADNÍ DÍLY CENÍK : 01.04.2026

VOD-Č.	KS	NÁZEV DÍLU	ČÍSLO DÍLU	CENA
0281		PŘ-NÁRAZNÍK	52119 6B925	21864.00
0321		DRŽÁK L PŘ-NÁRAZNÍKU	52116 60240	2544.00
0350		UPEV-S PŘ-NÁRAZNÍKU	VIZ JEDNOTL-DÍLY	
0353	6 P	ŠROUB PŘ-NÁRAZNÍKU	52161 02030	432.00
0355	2 P	UPEVNŮVACÍ SPONA	90467 05138	248.00
0356	2 P	UPEV-SPONY	53879 58010	496.00
0381		SNÍM VNĚ PL PARK-LOK	:89341 33210A0	2175.00
0561		SVĚTLOMET L	;81185 60J20	48469.00
0741		BLATNÍK P L	53812 60C10	11522.00
0841		VNI-BLATNÍK L	53806 60060	2773.00
1000		ipa 0,5	0893223500	124.00*

M Z D A Z A P R Á C I ČJ 10 ČJ=1 HOD CENA 1700.00 CZK/HOD

PRAC-POZ Č/ VOD-Č	JEDNOTLIVÉ/SDRUŽENÉ PRÁCE	ČJ	CENA PRÁCE
B110)	BLATNÍK P L VYMĚNIT (VYMONT)	2	340.00
B100	BLATNÍK P L V-Z	5	350.00
B010	PŘ-NÁRAZNÍK V-Z	5	850.00
B020)	PŘ-NÁRAZNÍK VYMĚNIT (VYMONT)	9	1530.00
B030	MŘÍŽKU CHLADIČE V-Z	4	680.00
B040)	SVĚTLOMET L V-Z	2	340.00
B040)	SVĚTLOMET L VYMĚNIT (VYMONT)	1	170.00
NN	SVĚTLOMETY SEŘÍDIT	2	340.00
9852	REGISTR ZÁVAD PO OPR NAČÍST	5*	850.00
1183	DRŽÁK VNI L PŘ-NÁRAZ OPRAVIT	10*	1700.00
1000	1p blatník OCHR NĚTĚR SPODKU SYSTEM AUDATEX	3*	510.00

STRANA 2

DAK 211



POSUDEK / KALKULACE č. 02/02/100/ 16.04.2026

LAKOVÁNÍ

CENY OD : 06.02.2026

VOD-Č PRAC-POSTUP - DÍLY VYMONTOVANE ČJ
 -- 2-VRSTVÝ UNI LAK

0741 BLATNÍK P L LAK NOVÉHO DÍLU 12
 0281 PŘ-NÁRAZNÍK LAK NOVÉHO DÍLU KIN 17

NÁKLADY NA LAKOVÁNÍ (PRÁCE)	ČJ	PRAC
MZDOVÁ SAZBA 1700.00 CZK/HOD		CENA
ČAS NA LAKOVÁNÍ	29	
PŘÍPRAVA HL-PRÁCE LAKOVÁNÍ PLAST	8	
PŘÍPRAVA SDRUŽ-PR LAKOVÁNÍ KOVŮ	8	
PŘÍPRAVA MÍCHÁNÍ BARVY	3	
PŘÍPRAVA NÁSTRÍK VZORKU	3	
PŘÍPRAVA HLEDÁNÍ KÓDU BARVY	1	
CELK ČAS NA LAKOVÁNÍ 10 ČJ/HOD:	52	2840.00

NÁKLADY NA LAKOVÁNÍ (MATERIÁL)		CENA
LAKOVÁNÍ NOVÝCH DÍLŮ		2525.53
LAK NOVÉHO DÍLU - PLAST KIN		6289.23
MAT-KONST HL-PRÁCE LAKOVÁNÍ PLASTŮ		1486.10
MAT-KONST SDRUŽ-PR LAKOVÁNÍ KOVŮ		977.40
MATERIÁL-KONSTANTA NÁSTRÍK VZORKU		177.40
KOEFICIENT	116.00 %	1832.91

SYSTEM AUDATEX

STRANA 3

CZK a.s.



POSUDEK / KALKULACE Č 02/02/100/

16.04.2026

PŘEHLED VÝSLEDKŮ	CZK	CZK
NÁHRADNÍ DÍLY	90 647.00	
REŽIJNÍ MATERIÁL(3.0%)	2 719.41	
DÍLY CELKEM.....		93 366.41
MZDA ZA PRÁCI ČJ 10 ČJ = 1 HOD		
CELKEM 45 ČJ X 1700.00 CZK/HOD	7 650.00	
PRÁCE CELKEM.....		7 650.00
VEDLEJŠÍ NÁKLADY		
OCHR NĚTĚR SPODKU		
CELKEM 3 ČJ X 1700.00 CZK/HOD	510.00	
MATERIÁL	474.00	
CELK ČÁSTKA VEDL NÁKLADY		984.00
LAKOVÁNÍ		
MZDOVÉ NÁKLADY	8 840.00	
LAK MATERIÁL	13 288.57	
LAK CELKEM		22 128.57
NÁKLADY NA OPRAVU BEZ DPH		124 128.98
DPH 21.00 %		26 067.09
NÁKLADY NA OPRAVU VČ DPH		150 196.07

VYSVĚTLIVKY:

CENY ND = NCDV

Č ND NENÍ OBJEDNACÍM ČÍSLEM

; = PART NO NOT VALID FOR ORDERING

(c) VŠECHNA PRÁVA NA VÝPOČET LAKOVÁNÍ

AUTOMOTIVE GMBH

* = ÚDAJE UŽIVATELE

: = DÍL DOBÁVÁN LAKOVANÝ

NN = NEEKISTUJE Č ND / Č PRAC-POZ

SYSTEMEM AZT JSOU VYHRAZENA SPOL. AZT

CEK s.a.

KONTROLNÍ LIST Č. 02/02/100/

16.04.2026

MAJITEL Krajské ředitelství
Č. JEDNACÍ 02/02/100/2358/26

VÝROBCE TOYOTA LAND CRUISER 150 ZÁKLADNÍ MODEL
VIN-KÓD JTEBR3FJ005003592 REG-ZN IBI 8329 TYP-KÓD 70 1L 01

Č/KÓD ZÁKAZNÍKA : 341502 CLASSDIRECT REL 23.09
ČÍSLO VERZE 50.2309.01

DATUM KALKULACE : 16.04.2026

POPIS VOZIDLA

- VYBAVENÍ DLE VIN : A7 P7 R1 S1 W5
- ZADÁNÍ : A7 I2 I3 I5 I6 M6 P7 Q3 R1 S1 W5 Y8 Z8

GENEROVÁNÍ ND/LAKOVÁNÍ

- DRUH-OPR/VOD-ČÍSLO : N 0410 LO / E 0350 ---> E 0353 Z
E 0350 ---> E 0355 Z / E 0350 ---> E 0356 Z
E 0741 ---> N 0561 Z / E 0741 ---> N 0561 LO

MZDOVÁ SAZBA

- ČASOVÝ ZÁKLAD : 10 ČJ=1 HOD
- MECH/KAROS : 1700.00 CZK/HOD
- LAKOVÁNÍ -AZT : 1700.00 CZK/HOD

PODPŮRNÉ KÓDY

- AKTIVNÍ KÓDY : 28 3.00 / 51 116.00 / 70 474.00

NÁHRADNÍ DÍLY

- CENÍKY ND ZPRACOVÁNY : 01.04.2026
- CENÍKY ND VYTVOŘENY : 01.04.2026

LAKOVÁNÍ

PAINT PRICE DATE : 06.02.2026
- DRUH-OPR/VOD-ČÍSLO : LE 0741 / LE20281

POČET VSTUPŮ

- ZADÁNO : 13
- MUTACE :

PŘEHLED VÝSLEDKŮ

MZDA : 7 650.00VEDL : 984.60 LAK : 22 128.57 ND : 93 366.41
OPRAVA:124 128.98DPH : 26 967.09 OPR :150 196.07

SYSTEM AUDATEX