



MĚSTO LITOMĚŘICE
Odbor územního rozvoje

Město Litoměřice

SMLOUVA O DÍLO

na realizaci veřejné zakázky malého rozsahu
„Litoměřice, Nerudova - výměna uličních vpustí“

Město Litoměřice

se sídlem: Mírové náměstí 15/7, 412 01 Litoměřice

IČO: 00263958

DIČ: CZ00263958

zastoupené: Mgr. Petr Panaš, místostarosta

(dále jen „Objednatel“)

na straně jedné a

Horák - stavební a obchodní společnost, s.r.o.

se sídlem: Poštovní 2072/21, 405 02 Děčín V – Rozbělesy

IČO: 41326687

DIČ: CZ41326687

zastoupena: Ing. Robinem Kubcem, jednatelem

zapsaná v obchodním rejstříku u Krajského soudu v Ústí nad Labem spisová zn. C 613

(dále jen „Zhotovitel“)

na straně druhé

(společně dále jen „Smluvní strany“ nebo každý jednotlivě „Smluvní strana“)

uzavírají

v souladu s ustanovením § 2586 a násl. zákona č. 89/2012, Sb., občanského zákoníku,

(dále jen „ObčZ“)

tuto

smlouvu o dílo na provedení veřejné zakázky s výše uvedeným názvem

(dále jen „Smlouva“):



1. ÚČEL SMLOUVY

- 1.1. Účelem Smlouvy je dohodnout právní podmínky provedení veřejné zakázky na stavební práce spočívající v provedení stavebních prací a provedení všech dalších souvisejících činností nutných k úplnému řádnému dokončení díla ze strany Zhotovitele pro Objednatele.

2. PŘEDMĚT SMLOUVY

- 2.1. Předmětem Smlouvy je závazek Zhotovitele provést pro Objednatele na vlastní nebezpečí a vlastní odpovědnost výměnu uličních vpustí včetně přípojek v ulici Nerudova v Litoměřicích za podmínek stanovených Smlouvou a v rozsahu stanoveném v čl. 2.2 Smlouvy (dále jen „Dílo“) a závazek Objednatele zaplatit Zhotoviteli za Dílo dohodnutou cenu.
- 2.2. Zhotovitel se zavazuje provést Dílo dle této Smlouvy a v rozsahu detailně specifikovaném zejména v příloze č. 1 Smlouvy – Specifikace předmětu plnění obsahující soupis stavebních prací, dodávek a služeb s oceněným výkazem výměr (dále jen „Výkaz výměr“).
- 2.3. Zhotovitel se zavazuje Dílo řádně zhotovit v souladu s touto Smlouvou a předat jej Objednateli v termínu nejpozději do 31.10.2026.
- 2.4. Objednatel se zavazuje zaplatit Zhotoviteli za Dílo cenu v souladu a způsobem dle čl. 3 Smlouvy.





3. CENA DÍLA A PLATBY

- 3.1. Cena Díla je stanovena na základě Výkazu výměr (příloha č. 1) a činí

cena bez DPH:	566 118,24 Kč
DPH ve výši 21 %:	118 884,03 Kč
cena včetně DPH:	685 003,07 Kč

- 3.2. Cena Díla, jež je tvořena součtem cen jednotlivých dílčích položek ve Výkazu výměr, je cenou smluvní, pevnou a neměnnou (dále jen „Cena“).
- 3.3. Cena Díla zahrnuje veškeré náklady a výdaje spojené s prováděním Díla, zejména náklady na pracovní sílu, materiály, stroje, zařízení staveniště, dodávku elektřiny, vodné stočné, odvoz a likvidaci odpadů, používání strojů a služeb, zajištění a přepravu veškerých věcí, zařízení, materiálu a dodávek, poplatky a zajištění veškerých dokladů, které je Zhotovitel povinen zajistit pro úspěšný průběh přejímacího řízení a kolaudaci Díla v souladu s příslušnými právními předpisy.
- 3.4. Smluvní strany sjednávají, že platba ceny za Dílo bude jednou splátkou po předání a převzetí Díla. Nedílnou součástí faktury bude zápis o předání a převzetí Díla oběma Smluvními stranami stanovící, že Dílo je bez jakýchkoliv vad a nedodělků
- 3.5. Smluvní strany sjednávají, že Zhotovitel nemá právo na zálohové platby.
- 3.6. Faktura musí být doručena Objednateli a mít náležitosti daňového dokladu a obchodní listiny dle příslušných právních předpisů včetně vyčísleného DPH v zákonné výši. Nebude-li mít faktura příslušné náležitosti, je Objednatel oprávněn fakturu vrátit; v takovém případě nebude v prodlení s jejím zaplacením.
- 3.7. Faktura je splatná do 14 dnů ode dne jejího doručení Objednateli. Cena se hradí bezhotovostním převodem na účet Zhotovitele uvedený v záhlaví této Smlouvy či později Zhotovitelem Objednateli písemně oznámený. Faktura se považuje za uhrazenou dnem odeslání příslušné částky z účtu Objednatele na účet Zhotovitele.

4. OPRÁVNĚNÉ OSOBY

- 3.1. Každá ze Smluvních stran jmenovala oprávněné osoby, které budou zastupovat Smluvní stranu v technických, fakturačních a ostatních záležitostech souvisejících s plněním Smlouvy.
- 3.2. Oprávněná osoba Objednatele je ve věcech technických (dále také „Technický dozor stavby“) pan Václav Blecha, investiční technik, Odbor územního rozvoje, Městský úřad Litoměřice
tel.: 
e-mail: 
adresa: Pekařská 2, 412 01 Litoměřice
- 3.3. Oprávněná osoba Zhotovitele ve věcech technických je pan 
tel.: 
e-mail: 
adresa: Poštovní 2072/21, 405 02 Děčín V – Rozbělesy

5. PŘEDÁNÍ A PŘEVZETÍ DÍLA

- 5.1. Objednatel se zavazuje předat staveniště Zhotoviteli a Zhotovitel se zavazuje staveniště převzít na základě výzvy Objednatele. Zhotovitel je povinen poskytnout Objednateli k předání staveniště veškerou součinnost. Zhotovitel se zavazuje příslušné staveniště převzít a při převjímcem odbornou péčí prověřit, zda staveniště nemá zjevné překážky nebo vady bránící zahájení nebo řádnému provedení Díla.
- 5.2. Dílo je řádně Zhotovitelem Objednateli předáno a Objednatelem převzato podpisem zápisu o předání a převzetí Díla oběma Smluvními stranami stanovící, že Dílo je bez jakýchkoliv vad a nedodělků.
- 5.3. Objednatel je oprávněn převzít Dílo i za předpokladu, že bude obsahovat drobné vady a nedodělky; v tom případě budou tyto drobné vady a nedodělky zaznamenány v zápisu o předání a převzetí Díla a stanovena lhůta k jejich odstranění.

6. ODPOVĚDNOST ZA VADY, ZÁRUKA

- 6.1. Zhotovitel odpovídá za to, že Dílo jako celek bude mít vlastnosti stanovené v právních předpisech, Smlouvě (včetně veškerých jejích příloh) a technických normách i doporučujících, jinak vlastnosti a jakost obvyklou.
- 6.2. Zhotovitel poskytuje Objednateli záruku za jakost na Dílo i jeho jednotlivé části v délce 36 měsíců.

7. ZÁVĚREČNÁ USTANOVENÍ

- 7.1. Práva a povinnosti Smluvních stran vzniklé na základě Smlouvy nebo v souvislosti se Smlouvou se řídí právními předpisy České republiky.
- 7.2. Pokud se jakékoliv ustanovení Smlouvy stane neplatným, právně neúčinným nebo nevymahatelným, zůstanou zbývající ustanovení v plné platnosti a účinnosti. Smluvní strany se dohodly nahradit neplatné, právně neúčinné a nevymahatelné ustanovení takovými platnými, právně účinnými a vymahatelnými ustanoveními, jež se svým významem co nejvíce přiblíží smyslu a účelu dotčených ustanovení.
- 7.3. Smlouvu je možné měnit pouze písemně, a to formou vzestupně číslovaných dodatků podepsaných oprávněnými zástupci obou Smluvních stran.
- 7.4. Smluvní strany se zavazují řešit veškeré spory vzniklé na základě Smlouvy nebo v souvislosti s ní především dohodou; není-li dohoda ani do 30 dnů od předložení sporu ke smírnému řešení jednou



Smluvní stranu druhé Smluvní straně, budou rozhodovány příslušnými obecnými soudy České republiky.

- 7.5. Zhotovitel je oprávněn postoupit pohledávky vyplývající ze Smlouvy třetím osobám pouze po předchozím písemném souhlasu Objednatele.
- 7.6. Objednatel, jako povinný subjekt podle zákona č. 340/2015 Sb., o zvláštních podmínkách účinnosti některých smluv, uveřejňování těchto smluv a o registru smluv (dále jen „Zákon o registru smluv“), touto doložkou potvrzuje, že pro platnost a účinnost tohoto právního jednání splní povinnosti uložené uvedeným zákonem, tedy že tuto Smlouvu zveřejní v informačním systému registru smluv (dále jen „ISRS“).
- 7.7. Smluvní strany jsou si vědomy, že Objednatel je povinným subjektem podle Zákona o registru smluv, a tímto vyslovují svůj souhlas se zveřejněním této Smlouvy v ISRS na dobu neurčitou a uvádějí, že výslovně označily údaje, které se neuveřejňují.
- 7.8. Smluvní strany podpisem této Smlouvy potvrzují, že ve smyslu § 1770 ObčZ mezi sebou před uzavřením této Smlouvy ujednaly dohodu, podle které je tato Smlouva platně uzavřena dnem podpisu poslední ze Smluvních stran.
- 7.9. Smlouva nabývá účinnosti dnem uveřejnění Smlouvy v ISRS.
- 7.10. Nedílnou součástí této Smlouvy jsou:
 - příloha č. 1 – Výkaz výměr
- 7.11. Smlouva je vyhotovena ve třech stejnopisech s platností originálu, přičemž dva obdrží Objednatel a jeden Zhotovitel.

Zhotovitel

Objednatel

V Děčíně dne 29 -04- 2026

V Litoměřicích dne 11 5 2026

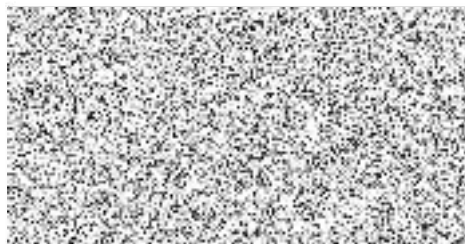

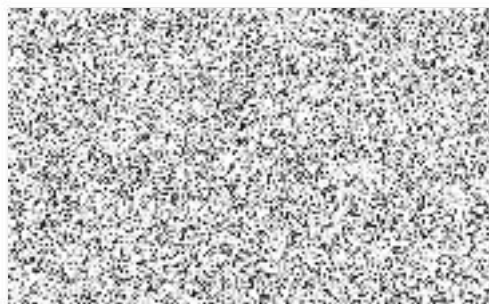

Ing. Robin Kubec
jednatel



Mgr. Petr Panaš
místostarosta

Příloha č. 1

VÝKAZ VÝMĚR

REKAPITULACE STAVBY			
Kód:	7025015		
Stavba:	LT060151_LTM_NERUDOVA_RKV_ROZP_R3		
KSO:		CC-CZ:	
Místo:	Litoměřice	Datum:	11. 11. 2025
Zadavatel:	Severočeská vodárenská společnost a.s.	IČ:	
		DIČ:	
Zhotovitel:	Horák - stavební a obchodní společnost, s.r.o.	IČ:	
		DIČ:	
Projektant:		IČ:	
		DIČ:	
Zpracovatel:		IČ:	
		DIČ:	
Poznámka:	Soupis prací je sestaven s využitím Cenové soustavy ÚRS. Položky, které pochází z této cenové soustavy, jsou ve sloupci 'Cenová soustava' označeny popisem 'CS ÚRS' a úrovní příslušného kalendářního pololetí. Veškeré další informace vymežující popis a podmínky použití těchto položek z Cenové soustavy, které nejsou uvedeny přímo v soupisu prací, jsou neomezeně dále k dispozici na webu podmínky.urs.cz.		
Cena bez DPH			566 118,24
DPH základní	Sazba daně	Základ daně	Výše daně
snížená	21,00%	566 118,24	118 884,83
	12,00%	0,00	0,00
Cena s DPH v CZK			685 003,07

REKAPITULACE ČLENĚNÍ SOUPISU PRACÍ			
Stavba:	LT060151_LTM_NERUDOVA_RKV_ROZP_R3		
Objekt:	08 - ZBV 02 - Výměna uličních vpustí		
Místo:	Litoměřice	Datum:	11. 11. 2025
Zadavatel:	Severočeská vodárenská společnost a.s.	Projektant:	Valbek spol. s.r.o.
Zhotovitel:	Horák - stavební a obchodní společnost, s.r.o.	Zpracovatel:	Ing. Dědeček
Kód dílu - Popis	Cena celkem [CZK]		
Náklady stavby celkem			566 118,24
HSV - Práce a dodávky HSV			566 118,24
1 - Zemní práce			233 995,83
4 - Vodorovné konstrukce			11 231,22
5 - Komunikace pozemní			39 634,98
8 - Vedení trubní dálková a přípojňá			190 720,05
9 - Ostatní konstrukce a práce, bourání			22 167,60
997 - Doprava sutí a vybouraných hmot			63 641,39
998 - Přesun hmot			4 727,17



SOUPIS PRACÍ

Stavba:

LT060151_LTM_NERUDOVA_RKV_ROZP_R3

Objekt:

08 - ZBV 02 - Výměna uličních vpustí

Místo:

Litoměřice

Datum:

11. 11. 2025

Zadavatel:

Severočeská vodárenská společnost a.s.

Projektant:

Valbek spol. s.r.o.

Zhotovitel:

Horák - stavební a obchodní společnost, s.r.o.

Zpracovatel:

Ing. Dědeček

Prč	Tm	Kód	Popis	MJ	Množství	J.cena [CZK]	Cena celkem [CZK]	Cenová soustava
Náklady soupisu celkem							566 118,24	
D		HSV	Práce a dodávky HSV				566 118,24	
D	1		Zemní práce				233 995,83	
1	K	113107343	Odstranění podkladů nebo krytí strojné plochy jednotlivé do 50 m ² s přemístěním hmot na skládku na vzdálenost do 3 m nebo s naložením na dopravní prostředek živičných, o tl. vrstvy přes 100 do 150 mm	m ²	51,740	160,00	8 278,40	CS ÚRS 2026 01
Online PSC https://podminky.urs.cz/Item/CS_URS_2026_01/113107343								
VV			Nerudova 10 vpustí (1,5*1,5-0,6*0,6)*10			18,900		
VV			0,8*2,5*10			20,000		
VV			Korenského 4 vpustí (1,5*1,5-0,6*0,6)*4			7,560		
VV			0,8*1,65*4			5,280		
VV			Součet			51,740		
2	K	113107424	Odstranění podkladů nebo krytí při překopech inženýrských sítí s přemístěním hmot na skládku ve vzdálenosti do 3 m nebo s naložením na dopravní prostředek strojné plochy jednotlivé do 15 m ² z kameniva hrubého drceného, o tl. vrstvy přes 300 do 400 mm	m ²	51,740	255,00	13 193,70	CS ÚRS 2026 01
Online PSC https://podminky.urs.cz/Item/CS_URS_2026_01/113107424								
3	K	132251101	Hloubení nezapažených rýh šířky do 800 mm strojně s urovňováním dna do předepsaného profilu a spádu v hornině třídy těžitelnosti III skupiny 3 do 20 m ³	m ³	72,581	1 170,00	84 919,82	CS ÚRS 2026 01
Online PSC https://podminky.urs.cz/Item/CS_URS_2026_01/132251101								
VV			Nerudova 10 vpustí 1,5*1,5*(1,7-0,5)*10			27,000		
VV			0,8*3*(1,7-0,5)*10			28,800		
VV			Korenského 4 vpustí 1,5*1,5*(1,7-0,5)*4			10,800		
VV			0,8*3*(1,7-0,5)*4			11,520		
VV			0,3*0,3*3,14*1,4*14			-5,539		
VV			Součet			72,581		
4	K	162751153	Vodorovné přemístění výkopku nebo sypaniny po suchu na obvyklém dopravním prostředku, bez naložení výkopku, avšak se složením bez rozhrnutí z horniny třídy těžitelnosti III skupiny 6 a 7 na vzdálenost přes 5 000 do 6 000 m	m ³	72,581	289,00	20 975,92	CS ÚRS 2026 01
Online PSC https://podminky.urs.cz/Item/CS_URS_2026_01/162751153								
5	K	171201231	Poplatek za předání zeminy a kamení recyklačním u zařízení zatříděné do Katalogu odpadů pod kódem 17 05 04	t	145,162	352,00	51 097,05	CS ÚRS 2026 01
Online PSC https://podminky.urs.cz/Item/CS_URS_2026_01/171201231								
VV			72,581*2			145,162		
6	K	174151101	Zásyp sypaninou z jakékoliv horniny strojně s uložením výkopku ve vrstvách se ztuhnutím jam, šachet, rýh nebo kolem objektů v těchto vykopávkách	m ³	50,504	167,00	8 434,17	CS ÚRS 2026 01
Online PSC https://podminky.urs.cz/Item/CS_URS_2026_01/174151101								
VV			Výkop-lože-obsyp 72,581-5,76-16,317			50,504		
7	M	58331200	Štěrkooplek netříděný	t	90,907	343,00	31 181,17	CS ÚRS 2026 01
Online PSC https://podminky.urs.cz/Item/CS_URS_2026_01/58331200								
VV			50,504*1,8			90,907		
8	K	175151101	Obsypání potrubí strojně sypaninou z vhodných hornin třídy těžitelnosti I a II, skupiny 1 až 4 nebo materiálem připraveným podél výkopu ve vzdálenosti do 3 m od jeho kraje, pro jakoukoliv hloubku výkopu a míru ztuhnutí bez prohození sypaniny	m ³	16,317	250,00	4 079,25	CS ÚRS 2026 01
Online PSC https://podminky.urs.cz/Item/CS_URS_2026_01/175151101								
VV			1,5*1,5*0,15*14			4,725		
VV			0,8*3*(0,15+0,3)*14			11,592		
VV			Součet			16,317		
9	M	58337331	Štěrkooplek frakce 0/22	t	29,371	403,00	11 836,35	CS ÚRS 2026 01
Online PSC https://podminky.urs.cz/Item/CS_URS_2026_01/58337331								
VV			16,317*1,8			29,371		

D 4		Vodorovné konstrukce				11 231,22	
10	K	451572111	Lože pod potrubí, stoky a drobné objekty votevřeném výkopu z kameniva drobného těženého 0 až 4 mm	m3	5,760	1 950,00	11 231,22 CS ÚRS 2026 01
Online PSC		https://podminky.urs.cz/oms/cs/oms_2026_01/01572111					
VV		1,5*1,5*0,1*14				3,150	
VV		0,8*2,3*0,1*14				2,610	
VV		Součet				5,760	
D 5		Komunikace pozemní				39 634,98	
11	K	564861111	Podklad ze štěrkodří ŠD s rozprostřením a zhutněním plochy přes 100 m2, po zhutnění tl. 200 mm	m2	52,220	276,00	14 412,72 CS ÚRS 2026 01
Online PSC		https://podminky.urs.cz/oms/cs/oms_2026_01/564861111					
VV		(1,5*1,5-0,6*0,6)*14				26,460	
VV		0,8*2,3*14				25,760	
VV		Součet				52,220	
12	K	567122114	Podklad ze směsi stmelené cementem SC bez dilatačních spár, s rozprostřením a zhutněním SC C 8/10, po zhutnění tl. 150 mm	m2	52,220	483,00	25 222,26 CS ÚRS 2026 01
Online PSC		https://podminky.urs.cz/oms/cs/oms_2026_01/567122114					
D 8		Vedení trubní dálková a přípojňá				190 720,05	
13	K	871313121	Montáž kanalizačního potrubí z tvrdého PVC-U hladkého plnostěnného tuhost SN 8 DN 160	m	31,700	192,00	6 086,40 CS ÚRS 2026 01
Online PSC		https://podminky.urs.cz/oms/cs/oms_2026_01/871313121					
VV		31,7				31,700	
14	M	28611164	trubka kanalizační PVC-U plnostěnná jednovrstvá DN 160x1000mm SN8	m	32,176	270,00	8 687,39 CS ÚRS 2026 01
Online PSC		https://podminky.urs.cz/oms/cs/oms_2026_01/28611164					
VV		31,7*1,015				32,176	
15	M	28611361	koleno kanalizační PVC KG 160x45°	kus	28,000	129,00	3 612,00 CS ÚRS 2026 01
Online PSC		https://podminky.urs.cz/oms/cs/oms_2026_01/28611361					
VV		14*2				28,000	
16	M	28612243	přesuvka kanalizační plastová PVC KG DN 160 SN12/16	kus	14,000	436,00	6 104,00 CS ÚRS 2026 01
17	K	895941341.R	Osazení vpustí uliční z betonových dílců DN 500	kus	14,000	3 840,00	53 760,00
18	M	59223864	prstenec pro uliční vpust' vyrovnávací betonový 390x60x130mm	kus	14,000	398,00	5 572,00 CS ÚRS 2026 01
19	M	59223858	skruž betonová horní pro uliční vpust' 450x570x50mm	kus	14,000	862,00	12 068,00 CS ÚRS 2026 01
20	M	59224488	skruž betonová středová pro uliční vpust' 450x570x50mm	kus	14,000	710,00	9 940,00 CS ÚRS 2026 01
21	M	59223850	dno pro uliční vpust' s výtokovým otvorem betonové 450x330x50mm	kus	14,000	973,00	13 622,00 CS ÚRS 2026 01
22	K	899204112	Osazení mříž lištinových včetně rámu a košů na bahno pro třídu zatížení D400, E600	kus	14,000	1 670,00	23 380,00 CS ÚRS 2026 01
Online PSC		https://podminky.urs.cz/oms/cs/oms_2026_01/899204112					
23	M	KSI.UA4V	Koš kalový pro vtokové mříže 500x500 vysokýpózink	kus	14,000	601,59	8 422,26
24	M	KSI.KM12PB4	Lištinová vtoková mříž 500x500 D400 EUROPA rovná běžná žebra 36mm rám beton-lišina v. 160mm	kus	14,000	2 819,00	39 466,00
D 9		Ostatní konstrukce a práce, bourání				22 167,60	
25	K	919735113	Řezání stávajícího živčného krytu nebo podkladu hloubky přes 100 do 150 mm	m	127,400	174,00	22 167,60 CS ÚRS 2026 01
Online PSC		https://podminky.urs.cz/oms/cs/oms_2026_01/919735113					
VV		1,5*3*14				63,000	
VV		2,3*2*14				64,400	
VV		Součet				127,400	
D 997		Doprava suť a vybouraných hmot				63 641,39	
26	K	997002611	Nakládání suť a vybouraných hmot na dopravní prostředek pro vodorovné přemístění	t	46,359	133,00	6 165,75 CS ÚRS 2026 01
Online PSC		https://podminky.urs.cz/oms/cs/oms_2026_01/997002611					
27	K	997221571	Vodorovná doprava vybouraných hmot bez naložení, ale se složením a s hrubým urovnáním na vzdálenost do 1 km	t	46,359	791,00	36 669,97 CS ÚRS 2026 01
Online PSC		https://podminky.urs.cz/oms/cs/oms_2026_01/997221571					
28	K	997221579	Vodorovná doprava vybouraných hmot bez naložení, ale se složením a s hrubým urovnáním na vzdálenost Příplatek k ceně za každý další započatý 1 km přes 1 km	t	231,795	19,50	4 520,00 CS ÚRS 2026 01
Online PSC		https://podminky.urs.cz/oms/cs/oms_2026_01/997221579					
VV		46,359*5				231,795	
29	K	997221645	Poplatek za uložení stavebního odpadu na skládce (skládkové) asfaltového bez obsahu dehtu zatříděného do Katalogu odpadů pod kódem 17 03 02	t	16,350	350,00	5 722,50 CS ÚRS 2026 01
Online PSC		https://podminky.urs.cz/oms/cs/oms_2026_01/997221645					
30	K	997221873	Poplatek za předání stavebního odpadu recyklačnímu zařízení zeminy a kamení zatříděného do Katalogu odpadů pod kódem 17 05 04	t	30,009	352,00	10 563,17 CS ÚRS 2026 01
Online PSC		https://podminky.urs.cz/oms/cs/oms_2026_01/997221873					
D 998		Přesun hmot				4 727,17	
31	K	998225111	Přesun hmot pro komunikace s krytem z kameniva, monolitickým betonovým nebo živčným dopravní vzdálenost do 200 m jakékoliv délky objektu	t	54,776	86,30	4 727,17 CS ÚRS 2026 01
Online PSC		https://podminky.urs.cz/oms/cs/oms_2026_01/998225111					

