

VÝKAZ DOSAVADNÍHO A NOVÉHO STAVU ÚDAJŮ KATASTRU NEMOVITOSTÍ

| Dosavadní stav | | | | Nový stav | | | | | | | | | | | | | | |
|-------------------------------|----------------|----------------|----------------|-------------------------------|----------------|----------------|----------------|----------------|-----------------------|----------------|----------------------|--|------------------------|-------------------------|-------------|--|---------------|--|
| Označení pozemku parc. číslem | Výměra parcely | | Druh pozemku | Označení pozemku parc. číslem | Výměra parcely | | Druh pozemku | Typ stavby | Způsob využití | Způsob využití | Způsob. určený výměr | Porovnání se stavem evidence právních vztahů | | | | | | |
| | ha | m ² | Způsob využití | | ha | m ² | Způsob využití | Způsob využití | | | | Díl přechází z pozemku označeného v katastru nemovitostí | dřívejší poz. evidenci | Číslo listu vlastnictví | Výměra dílu | | Označení dílu | |
| | | | | | | | | | | | | | ha | m ² | | | | |
| 58/26 | 9 | 94 | zahrada | 58/26 | 9 | 38 | zahrada | | | | 2 | | | | | | | |
| | | | | st. 271 | | 56 | zast. pl. | | bez čp/če jiná st. | | 2 | 58/26 | | 246 | | | 56 | |
| věcné břemeno 282/1 | | | | | | | | | | | | | | | 1 | | | |
| | 9 | 94 | | | 9 | 94 | | | | | | | | | | | | |

Oprávněný : Dle smlouvy

Druh věcného břemene : Dle smlouvy

Seznam souřadnic (S–JTSK)

| Souřadnice pro zápis do KN | | | | |
|----------------------------|-----------|-----------|---------|------------|
| Č. bodu | Y | X | kód kv. | Poznámka |
| 1 | 694318.57 | 968376.09 | 3 | roh budovy |
| 2 | 694319.36 | 968376.79 | 3 | roh terasy |
| 3 | 694325.04 | 968368.35 | 3 | roh budovy |
| 4 | 694325.83 | 968368.99 | 3 | roh terasy |
| 5 | 694315.16 | 968373.34 | 3 | roh budovy |
| 6 | 694321.48 | 968365.49 | 3 | roh budovy |
| 7 | 694306.56 | 968388.09 | 3 | |
| 8 | 694304.57 | 968390.72 | 3 | |
| 9 | 694308.41 | 968389.59 | 3 | |
| 10 | 694307.71 | 968393.27 | 3 | |
| 11 | 694309.63 | 968389.21 | 4 | |
| 12 | 694312.42 | 968391.80 | 4 | |

| | | |
|---|---|---|
| GEOMETRICKÝ PLÁN pro vymezení rozsahu věcného břemene k části pozemku a vyznačení budovy | Geometrický plán ověřil autorizovaný zeměměřický inženýr: | Stejnopis ověřil autorizovaný zeměměřický inženýr: |
| | Jméno, příjmení: <i>Ing. Ivan Macháček</i> | Jméno, příjmení: |
| | Číslo položky seznamu autorizovaných zeměměřických inženýrů: <i>973</i> | Číslo položky seznamu autorizovaných zeměměřických inženýrů: |
| | Dne: <i>11. 11. 2025</i> Číslo: <i>171/2025</i> | Dne: Číslo: |
| Náležitosti a přesnosti odpovídá právním předpisům. | | Tento stejnopis odpovídá geometrickému plánu v elektronické podobě uloženému v dokumentaci katastrálního úřadu. |
| Vyhotovitel: <i>Houdek spol. s r.o.</i> <i>Ještědská 103/8</i> <i>460 07, Liberec</i> | Katastrální úřad souhlasí s očíslováním parcel. | |
| Číslo plánu: <i>305-289/2025</i> | Ověření stejnopisu geometrického plánu v listinné podobě. | |
| Okres: <i>Liberec</i> | | |
| Obec: <i>Chrastava</i> | | |
| Kat. území: <i>Chrastava II</i> | | |
| Mapový list: <i>Liberec 7-4/12</i> | | |
| Dosavadním vlastníkům pozemků byla poskytnuta možnost seznámit se v terénu s průběhem navrhovaných nových hranic, které byly označeny předepsaným způsobem: zdmí | | |



Q
58/27

58/28

Q
58/26

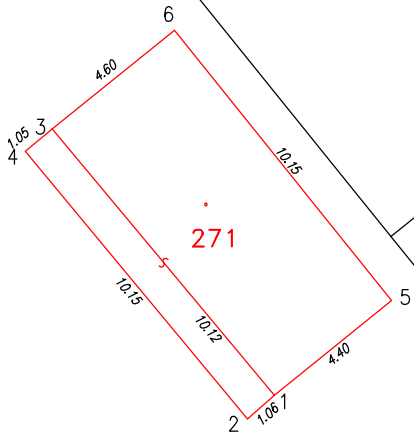

271

109

110

282/1

P
58/24

P
58/33

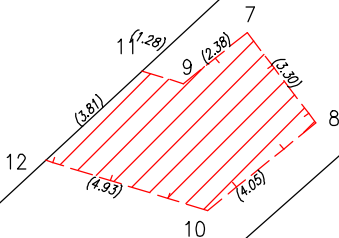

111

II
58/39

58/40

504

II
58/1

II
58/41

II
58/43

Q
58/25