

**Převoz ornice z deponie na pozemku p.č. 1693/16 k.ú.Svitavy - předměstí
na pozemek p.č. 3320 k.ú. Moravská Kamenná Horka**

Předmětem zakázky je naložení ornice v množství 1785 m³ z deponie na pozemku parc.č. 1693/16 k.ú.Svitavy – předměstí, její převoz a uložení na deponii na pozemku parc.č. 3320 k.ú. Moravská Kamenná Horka. Vzdálenost mezi deponiemi je necelé 2 kilometry.

V blízkosti deponie ornice na pozemku parc.č. 1693/16 k.ú.Svitavy – předměstí se nachází kanalizace ve správě Vodárenská Svítavy s.r.o., energetické podzemní vedení a podél komunikace, po které se bude provádět převoz ornice nadzemní vedení VN. V místě přejezdu nákladními auty přes podzemní vedení se provede ochrana silničními panely. Ve výkazu výměr je uveden pronájem silničních panelů.

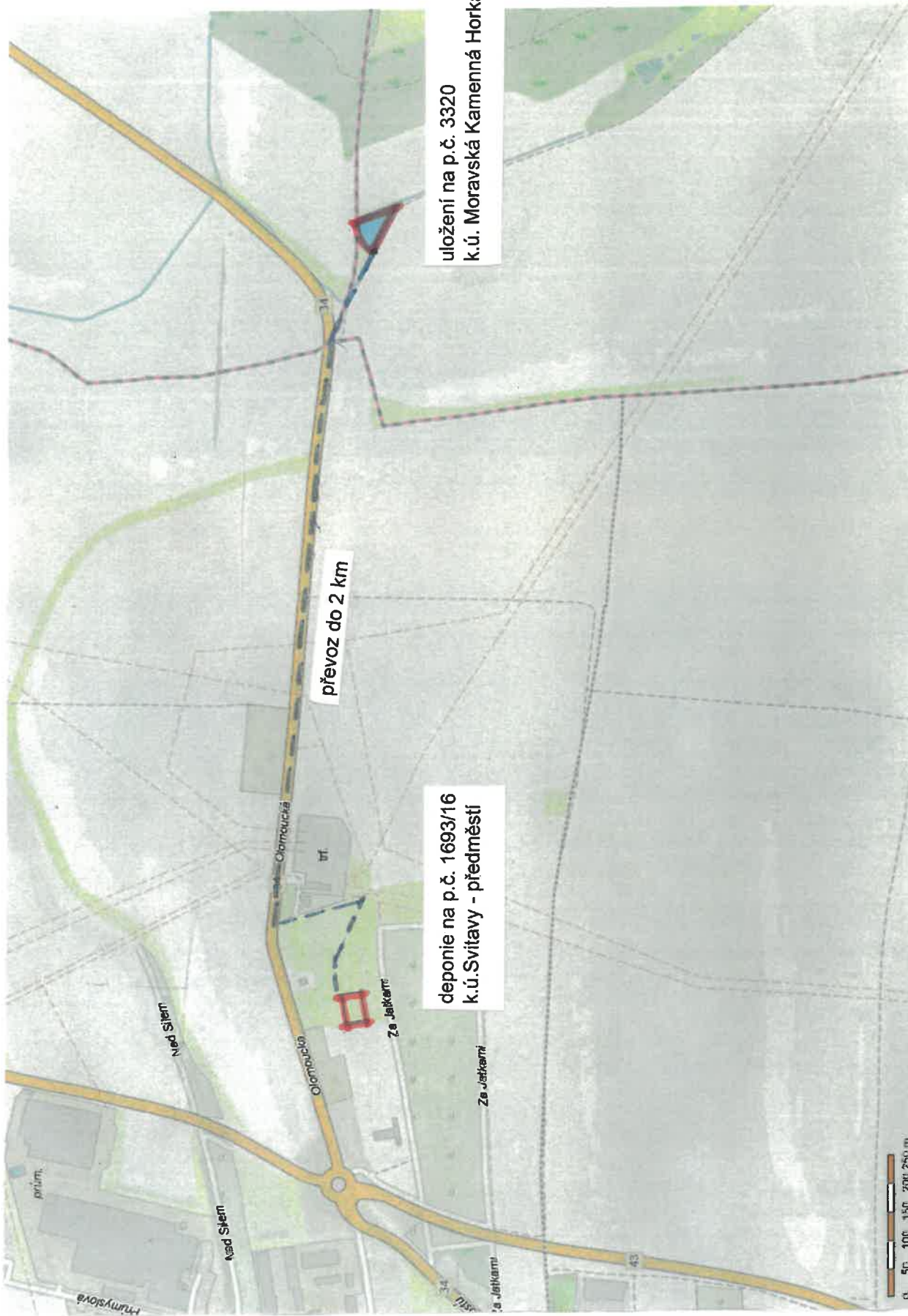

uložení na p.č. 3320
k.ú. Moravská Kamenná Horka

deponie na p.č. 1693/16
k.ú.Svitavy - předměstí

převoz do 2 km

**Převoz ornice z deponie na pozemku p.č. 1693/16 k.ú.Svitavy - předměstí
na pozemek p.č. 3320 k.ú. Moravská Kamenná Horka**

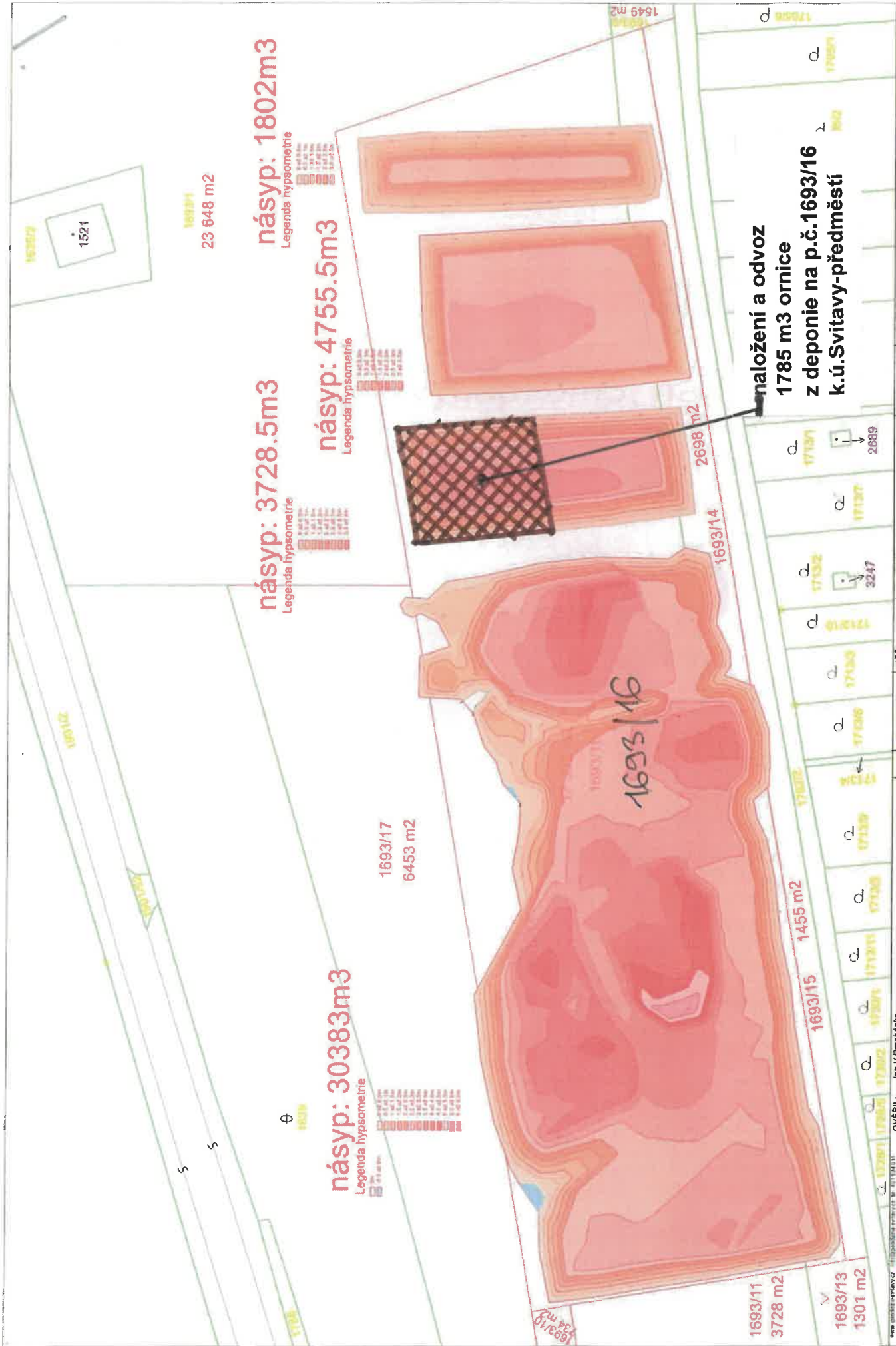

**naložení a odvoz
1785 m3 ornice
z deponie na p.č.1693/16
k.ú.Svitavy-předměstí**

MĚŘIL: Ing. Lenka Peřilková VYPRACOVAL: Ing. Lenka Peřilková SOUHRADNÝ SYSTÉM: JTSK VÝŠKOVÝ SYSTÉM: Bat po výškopř.		LIST: 1	Nálčítování a přenos odpovídá právním předpisům
AKCE: Zarměření map. podkladu pro projekt a výpočet kubatur	Č. ZAKÁZKY: IG188-24	INVESTOR: Město Svitavy	TERMÍN MĚŘENÍ: 07/2024
LOKALITA: Svitavy-předměstí - Za letkami	VYKRESLENO: 09/2024	OVRĚŘIL: Ing. V. Procházka DATUM OVRĚŘENÍ: 09/2024 ČÍSLO OVRĚŘENÍ: 109/2024	M 1: 750



Vydáno 08/2024, 114, 216 07 51747

Nahližení do KN

Adresa



← Světelná

Kolářov

p.č. 3320

kv. Moravská kamenová horka



3 572 (level 11)

Y: 597268.84 | X: 1097297.5 | Načítání dokončeno 84 ms

Obsah katastrální mapy a mapy pozemkového katastru se zobrazuje od měřítka 1:5000. Podrobnější informace k používání mapy a aktualizaci jejího obsahu najdete

v nápovědě [PDF]. Veškeré zjištěné hodnoty souřadnic a délek NELZE využívat pro vytyčování hranic pozemků v terénu.

Informace o pozemku

Parcelní číslo:	1693/16
Obec:	Svitavy [577731]
Katastrální území:	Svitavy-předměstí [760960]
Číslo LV:	4207
Výměra [m ²]:	17302
Typ parcely:	Parcela katastru nemovitostí
Mapový list:	DKM
Určení výměry:	Ze souřadnic v S-JTSK
Druh pozemku:	orná půda



Vlastníci, jiní oprávnění

Vlastnické právo	Podíl
Česká republika	
Příslušnost hospodařit s majetkem státu	Podíl
Hasičský záchranný sbor Pardubického kraje, Teplého 1526, Zelené Předměstí, 53002 Pardubice	

Způsob ochrany nemovitosti

Název
zemědělský půdní fond

Seznam BPEJ

BPEJ	Výměra
52501	17302

Omezení vlastnického práva

Nejsou evidována žádná omezení.

Jiné zápisy

Nejsou evidovány žádné jiné zápisy.

➤ Řízení, v rámci kterých byl k nemovitosti zapsán cenový údaj (celkem 0)

Nemovitost je v územním obvodu, kde státní správu katastru nemovitostí ČR vykonává [Katastrální úřad pro Pardubický kraj, Katastrální pracoviště Svitavy](#)

Zobrazené údaje mají informativní charakter. Platnost dat k 06.03.2026 14:40.

Informace o pozemku

Parcelní číslo:	3320
Obec:	Kamenná Horka [578215]
Katastrální území:	Moravská Kamenná Horka [662801]
Číslo LV:	320
Výměra [m ²]:	2578
Typ parcely:	Parcela katastru nemovitostí
Mapový list:	DKM
Určení výměry:	Ze souřadnic v S-JTSK
Druh pozemku:	trvalý travní porost

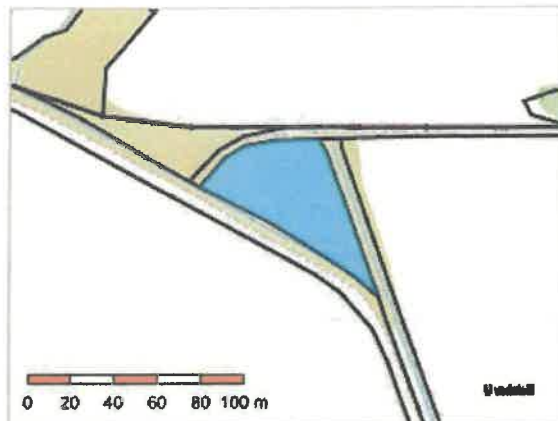

Vlastníci, jiní oprávnění

Vlastnické právo	Podíl
Kladivová Claudia Ing., Na Koprivníku 679, 53341 Lázně Bohdaneč	

Způsob ochrany nemovitosti

Název
zemědělský půdní fond

Seznam BPEJ

BPEJ	Výměra
74710	2578

Omezení vlastnického práva

Nejsou evidována žádná omezení.

Jiné zápisy

Nejsou evidovány žádné jiné zápisy.

☞ Řízení, v rámci kterých byl k nemovitosti zapsán cenový údaj (celkem 0)

Nemovitost je v územním obvodu, kde státní správu katastru nemovitostí ČR vykonává [Katastrální úřad pro Pardubický kraj, Katastrální pracoviště Svitavy](#)

Zobrazené údaje mají informativní charakter. Platnost dat k 24.02.2026 10:00.