

Dodatek č. 1 ke KUPNÍ SMLOUVĚ



ev. číslo kupujícího: 62-2-10142/2025

uzavřené podle zákona č. 89/2012 Sb., občanského zákoníku ve znění pozdějších předpisů
(dále jen „Dodatek“).

Článek 1.

Smluvní strany:





1. Česká republika – Hasičský záchranný sbor Jihomoravského kraje

se sídlem: Zubatého 1, 614 00 Brno-sever
IČO: 70884099
DIČ: CZ70884099
Zastoupená: brig. gen. Ing. Jiřím Pelikánem, ředitelem Hasičského
záchranného sboru Jihomoravského kraje
Bankovní spojení: Česká národní banka, pobočka Brno
Číslo účtu: 10039881/0710
Kontaktní osoba: 
Tel. / e-mail: 
ID datové schránky: ybiaiuv

(dále jen „kupující“)

a

2. KOBIT, spol. s r.o.

se sídlem: Rozvojová 269, 165 00 Praha 6
zapsána ve veřejném rejstříku, vedeným Městským soudem v
Praze, oddíl C, vložka 5528
IČO: 44792247
DIČ: CZ44792247
Bankovní spojení: 
Číslo účtu: 
Zastoupená: 
Tel. / email.: 
ID datové schránky: khif4c2

(dále jen „prodávající“)

Článek 2.

Základní ustanovení

1. Tento Dodatek se týká dodávky 1 ks cisternové automobilové stříkačky CAS 30/9000/540 – S3VH včetně požárního příslušenství a komunikačních prostředků dle Přílohy č. 3 Kupní smlouvy ev. č. 62-2-10142/2025, která byla uzavřena dne 28. 7. 2025 na základě rámcové dohody čj.: MV-50192-53/PO-PSM-2024 (u kupujícího ev.č.: 62-2-10084/2025) (dále jen „Kupní smlouva“).
2. Dodatek se uzavírá v souladu s ustanovením § 222 odst. 4 zákona č. 134/2016 Sb., o zadávání veřejných zakázek, ve znění pozdějších předpisů, a upravuje Přílohu č. 3 Kupní smlouvy a Článek 5. (Kupní cena a platební podmínky) Kupní smlouvy.

Článek 3. Předmět dodatku

1. Vyrobená CAS bude na základě požadavku kupujícího po konzultaci s prodávajícím doplněna následovně:
 - vozidla pro HZS ČR budou doplněna plným polepem uzavíracích rolet v odstínu barvy nástavby RAL 3024 a to bez dopadu na cenu vozidla,
 - rozšířené provedení hlavní části ZVZ (a upuštění 1 páru bočních doplňkových svítilen), hlavní část bude rozšířena o 3 páry bočních svítilen v horním lemu nástavby na každé straně CAS, které jsou součástí homologace rohových modulů. Cena rozšířené varianty výstražného světelného zařízení je 75 000,- Kč bez DPH.
2. Po vzájemné dohodě smluvních stran a zcela v souladu s čl. 13 odst. 10 Kupní smlouvy se smluvní strany dohodly na uzavření tohoto Dodatku.
3. Smluvní strany se dohodly na novém znění čl. 5 odst. 1 následovně:

*„Kupní cena za zboží uvedené v čl. 3. odst. 1, této smlouvy je stanovena dohodou smluvních stran a činí celkem za **1 ks cisternové automobilové stříkačky CAS 30/9000/540 – S3VH včetně opcí, komunikačních prostředků a bez požárního příslušenství:***

- *Bez DPH* 9 788 370,00 Kč
- *DPH 21 %* 2 055 557,70 Kč
- **Celkem vč. DPH 11 843 927,70 Kč**

(slovy: jedenáct milionů osm set čtyřicet tři tisíc devět set dvacet sedm korun českých sedmdesát haléřů).“

Článek 4. Ostatní ujednání

1. Ostatní ujednání Kupní smlouvy zůstávají nezměněna, pokud nejsou dotčena tímto dodatkem.
2. Tento Dodatek Kupní smlouvy je vyhotoven v elektronické podobě. Smluvní strana podepisující tento Dodatek jako druhá v pořadí je povinna prokazatelně doručit podepsaný Dodatek druhé smluvní straně.
3. Tento Dodatek nabývá účinnosti dnem jeho uveřejnění v registru smluv v souladu se zákonem č. 340/2015 Sb., o zvláštních podmínkách účinnosti některých smluv, uveřejňování těchto smluv a o registru smluv (zákon o registru smluv), ve znění pozdějších předpisů. Prodávající bez jakýchkoliv výhrad souhlasí se zveřejněním své identifikace a dalších údajů uvedených v dodatku v registru smluv. Osobní údaje smluvních stran před odesláním budou anonymizovány v souladu se zákonem č. 110/2019 Sb., o zpracování osobních údajů. Zveřejnění tohoto Dodatku zajistí prodávající.
4. Nedílnou součástí tohoto Dodatku níže uvedené přílohy:

Příloha č. 1 – Upravená příloha č. 3 smlouvy – Seznam dodaného požárního příslušenství s naceněním
Příloha č. 2 – Vyobrazení provedených úprav

V Praze dne *Viz elektronický podpis*

V Brně dne *Viz elektronický podpis*

Za prodávajícího:

Za kupujícího:

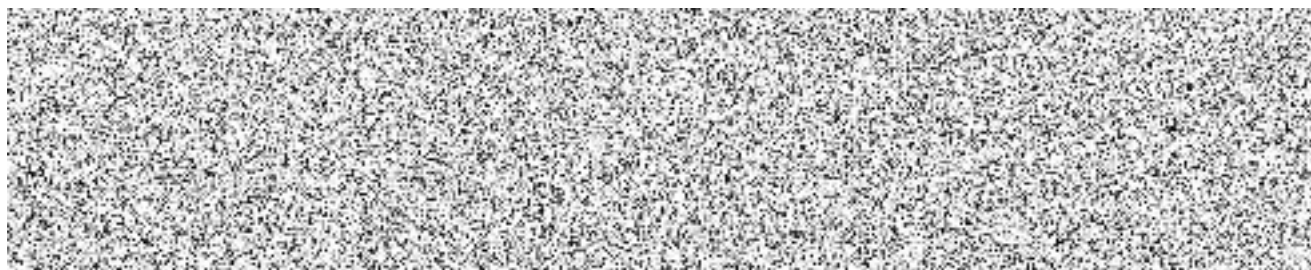

Cenová kalkulace + naceněné volitelné příslušenství

Nabídková cena	ks	Cena v Kč bez DPH za 1 ks CAS	Cena v Kč s DPH za 1 ks CAS
CAS 30 VH	1		
Komunikační prostředky	1		
Požární příslušenství	1		
Volitelné opce			
Osvětlovací stožár	1		
Elektrocentrála	1		
Kabel prodlužovací	1		
Čerpadlo elektrické kalové	1		
Ventilátor přetlakový	1		
Deska vyprošťovací	1		
Skříňka s elektronástroji	1		
Kotouč k motorové kotoučové pile	1		
Pila motorová kotoučová (rozbrušovací) s příslušenstvím	1		
Rukavice proti tepelným rizikům	1		
Souprava náradí kominického	1		
Oděv ochranný protichemický kapalnotěsný	1		
Rychloupávka kanálová	1		
Sorbent sypký na ropné látky	1		
Rozšířená varianta výstražného světelného zařízení	1		
Kartáč průtokový na mytí	1		
Klimatizace	1		
Doplňování energií s kompresorem	1		
Nízkofrekvenční siréna	1		
Pneumatická houkačka	1		
Hygienický koutek	1		
Nárazníková lafetová proudnice	1		
Elektronické řízení nástavby	1		
Lanový naviják	1		
Asanační lišta	1		
Tažné zařízení	1		
Barevné provedení - RAL 3024 (cenový rozdíl od požadovaného řešení)	1		
Retroreflexní prvky	1		

Nádrž na hasivo z nekovového materiálu (cenový rozdíl od požadovaného řešení)	1	
Řiditelná náprava	1	
Automatické podmetací řetězy	1	
Ochrana podvozku návleky	1	
Ochrana podvozku tryskami	1	
Kamerový systém	1	
Převodovka s hydrodynamickým měničem	1	
Bezpečnostní opce	1	

--	--	--	--

Cena za celkový objem předmětu plnění.	ks	Cena v Kč bez DPH	Cena v Kč s DPH
Cena za CAS 30 VH	1		
Komunikační prostředky	1		
Požární příslušenství	1		
Osvětlovací stožár	1		
Elektrocentrála	0		
Kabel prodlužovací	0		
Čerpadlo elektrické kalové	0		
Ventilátor přetlakový	0		
Deska vyprošťovací	0		
Skříňka s elektronástroji	0		
Kotouč k motorové kotoučové pile	0		
Pila motorová kotoučová (rozbrušovací) s příslušenstvím	0		
Rukavice proti tepelným rizikům	0		
Souprava náradí kominického	0		
Oděv ochranný protichemický kapalnotěsný	0		
Rychloupávka kanálová	0		
Sorbent sypký na ropné látky	0		
Rozšířená varianta výstražného světelného zařízení	1		
Kartáč průtokový na mytí	0		
Klimatizace	1		
Doplňování energií s kompresorem	0		
Nízkofrekvenční siréna	1		
Pneumatická houkačka	1		
Hygienický koutek	1		
Nárazníková lafetová proudnice	1		
Elektronické řízení nastavby	1		
Lanový naviják	0		

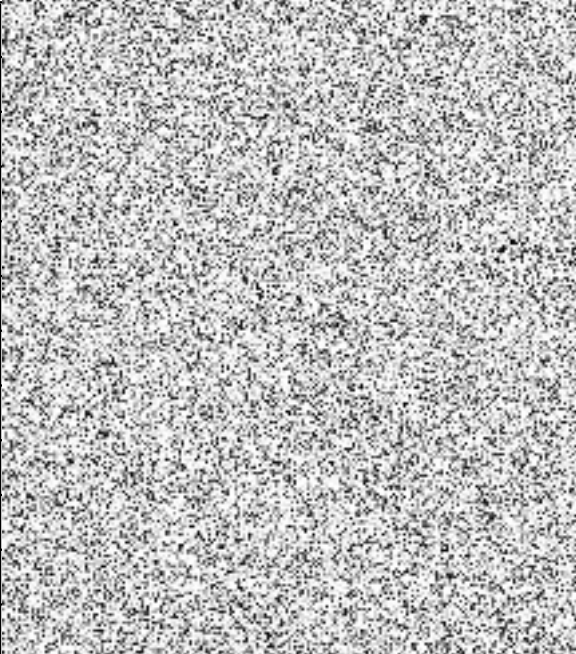
Asanační lišta	0	
Tažné zařízení	0	
Barevné provedení - RAL 3024	1	
Retroreflexní prvky	1	
Nádrž na hasivo z nekovového materiálu	0	
Řiditelná náprava	1	
Automatické podmetací řetězy	0	
Ochrana podvozku návleky	1	
Ochrana podvozku tryskami	1	
Kamerový systém	1	
Převodovka s hydrodynamickým měničem	1	
Bezpečnostní opce	1	

	celkem v Kč	
--	-------------	--

pozn:

 nabídková cena za 1 ks CAS dle TP

 takto označené doplní kupující dle svých potřeb (vyplňují se "1")

 celková cena v Kč bez DPH

Volitelné požární příslušenství CAS 30 VH

Požární příslušenství CAS 30 VH	počet kusů	dodávatel	dodá odběratel	předpokládané umístění příslušenství	výrobce / typ	cena v Kč bez DPH / ks	cena v Kč celkem bez DPH	cena v Kč celkem s DPH
Požární příslušenství CAS 30 VH								
čerpadlo plovoucí, s výtačným hrdlem B, maximální průtok nejméně 1000 l/min, jmenovitý průtok nejméně 500 l/min při 0,15 MPa, maximální tlak nejméně 0,25 MPa	1	0	0	prostor čerpadla	PH/POSEIDON 1 BS			
dalekohled binokulární, zvětšení nejméně 8x, průměr přední čočky nejméně 42 mm	1	0	0	kabina osádky	Fomei 10x50 ZCF			
deflektor C	1	0	0	levá zadní	Deflektor C52			
držák hadicový v obalu	4	0	0	levá zadní	LANEX/vazák na hadice			
ejektory ležaté	1	0	0	pochozí plocha	THT/Ejektory ležaté			
hadice požární izolovaná B, délka 20 m, podle ČSN 80 8711*	10	0	0	levá zadní, pravá zadní	PH/Hadice B75x20			
hadice požární izolovaná B, délka 5 m, podle ČSN 80 8711*	2	0	0	prostor čerpadla	PH/Hadice B75x5			
hadice požární izolovaná C, délka 20 m, podle ČSN 80 8711*	6	0	0	levá zadní, pravá zadní	PH/Hadice C52x20			
hadice požární izolovaná D, délka 20 m, podle ČSN 80 8711*	7	0	0	pravá zadní	PH/Hadice D25x20			
hadice sací 125 x 2,5 m, podle ČSN EN ISO 14 557*	4	0	0	pochozí plocha	GMS/Savice 125x2,5m			
hadice sací pro pěnотvorný příměšovač podle ČSN EN 16 712-2*	1	0	0	pravá zadní	Savička příměšovače D25			
hák trhací s násadou ze slitiny lehkých kovů - délka nejméně 5 m podle ČSN 38 9552*	1	0	0	pochozí plocha	THT/Hák trhací AL-5m			
kalhoty brodící	2	0	0	pochozí plocha	PARYS/Delphin HRON-45			
kbellik, objem nejméně 10 l, plechový, pozinkovaný	1	0	0	pochozí plocha	Kbellik 10 l, plech, pozink			
kleště štípací pákové na tyče a svorníky, délka nejméně 600 mm	1	0	0	pravá přední	Tona Expert/Kleště 600mm, E117752			
klíč k nadzemnímu hydrantu	1	0	0	prostor čerpadla	Klíč k nadzemnímu hydrantu			
klíč k podzemnímu hydrantu	1	0	0	levá zadní	Klíč k podzemnímu hydrantu			
klíč na hadice a armatury B/C	2	0	0	prostor čerpadla	Klíč na hadice 75/52			
klíč na sací hadice	2	0	0	prostor čerpadla	Klíč na spojky 125/75			
klín dřevorubecký	2	0	0	levá přední	Husqvarna/Klín 14cm			
kohout kulový přenosný B	1	0	0	levá zadní	MDTECH/Kohout B75			

koš sací 125 podle TP-TS/01-2007*	1	0	0	0	pochozí plocha	THT/Sací koš 125
koště cestářské podle TP-TS/12-2019*	1	0	0	0	pochozí plocha	MDTECH/Koště cestářské
krumpáč ocelový kovany podle TP-TS/12-2019*	1	0	0	0	pochozí plocha	Krumpáč ocelový kovany
kužel dopravní skládací, o rozměrech nejméně 320 x 320 x 60 mm	4	0	0	0	levá přední	Kužel skládací TCL
láhev kompozitní tlaková náhradní podle VPPO-CHS/11-2013* s lahovým ventilem dle VPPO-CHS/15-2014*	2	0	0	0	pravá přední	Dräger/Láhev kompozit 6,8L, L67B
lano nízkopřůtažné s opláštěným jádrem, typ A, délka 30 m, průměr nejméně 10 mm ve vaku	2	0	0	0	kabina osádky	LANEX/Lano static 30m + vak
lano nízkopřůtažné s opláštěným jádrem, typ A, délka 60 m, průměr nejméně 10 mm ve vaku	1	0	0	0	kabina osádky	LANEX/Lano static 60m + vak
lano ventilové na vidlici	1	0	0	0	levá zadní	LANEX/Lano ventilové
lano záchytné na vidlici	1	0	0	0	levá zadní	LANEX/Lano záchytné
lopata rovná ze slitiny hliníku TP-TS/12-2019*	1	0	0	0	pochozí plocha	Lopata hliníková velká
lopata špičatá ocelová podle TP-TS/12-2019*	1	0	0	0	pochozí plocha	Lopata srdcovka
lopátka dřevorubecká s obráběčem, délka nejméně 700 mm	1	0	0	0	levá přední	Husqvarna/Přítlačná lopátka 80cm
lopátka polní podle TP-TS/12-2019*	1	0	0	0	pochozí plocha	Lopata polní - pevná rukojeť, pouzdro
motýkosekera podle TP-TS/12-2019*	1	0	0	0	pochozí plocha	Motýkosekera
můstek hadicový	2	0	0	0	pochozí plocha	PH/Přejezdový můstek
nádoba na pohonné hmoty a oleje k motorové pile o objemu nejméně 5/3 l	1	0	0	0	levá přední	STHL/Kanystř 5+3l
nádoba na pohonné hmoty o objemu nejméně 10 l	1	0	0	0	levá přední	Kanystř PHM, 10L
nádoba na sorbent plastová, objem nejméně 25 l, šířka víka nejméně 250 mm	2	0	0	0	pochozí plocha	Sud šroubovací 30 l
nádoba na úkapy o objemu nejméně 14 l	1	0	0	0	pochozí plocha	Nádoba olej a kapaliny, 16L
nástavec hydrantový podle ČSN 38 9441*	1	0	0	0	levá zadní	PH/Hydrantový nástavec DN8
nástavec sací na pěnidlo	1	0	0	0	pochozí plocha	THT/Sací nástavec 38
nástroj vyprošťovací ruční jednoduchý, délka nejméně 700 mm	1	0	0	0	pravá přední	DUFFEK/Nupla Glas HOOLIGAN, 76cm
nástroj ženijní kombinovaný podle TP-TS/12-2019*	1	0	0	0	pochozí plocha	DUFFEK/Motýkohrábě MDTECH
návleky na nohy proti prořezu řezovou pilou, podle ČSN EN 381*	1	0	0	0	levá přední	Protiprořezové návleky
nůž (řezák) na bezpečnostní pásy	2	0	0	0	kabina osádky	Řezák na pásy RRS
objímka na izolovanou požární hadici B	4	0	0	0	levá zadní	Hadicová objímka B75

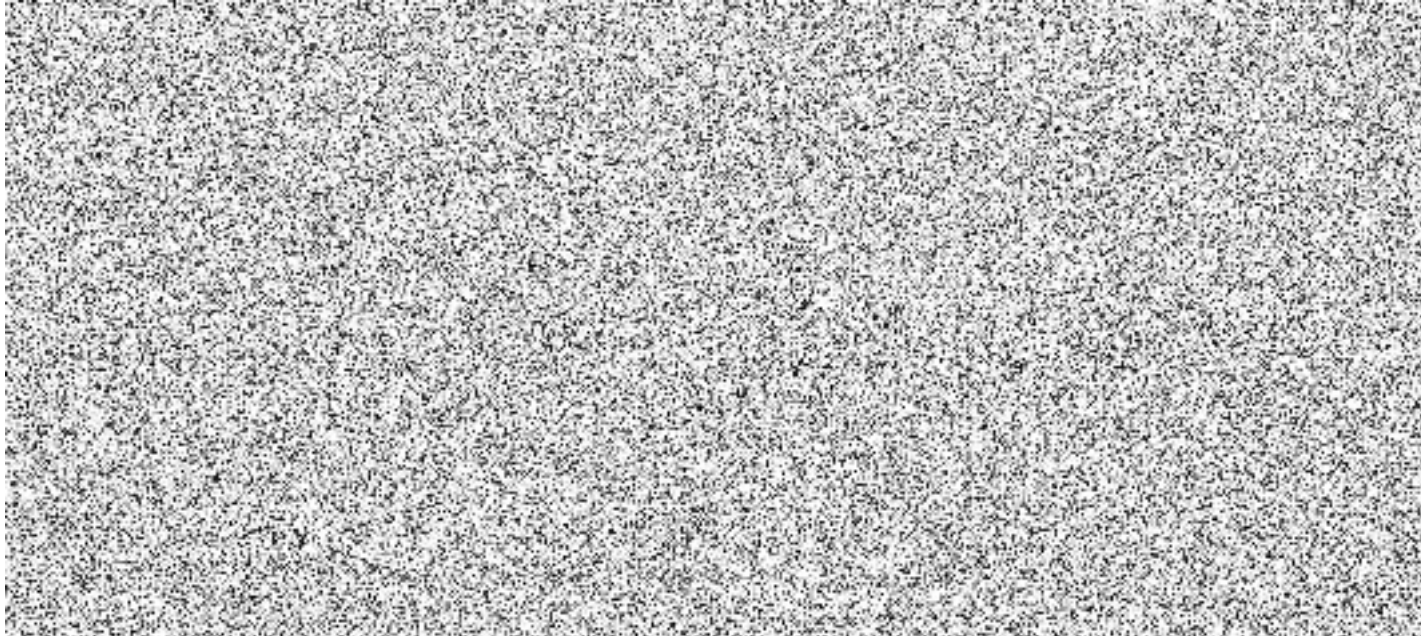

objímka na izolovanou požární hadici C	4	0	0	0	levá zadní	Hadicová objímka C52
páčidlo ploché, délka nejméně 600 mm	1	0	0	0	pravá přední	PB/EXTOL Páčidlo ploché
palice, hmotnost nejméně 5 kg	1	0	0	0	pravá přední	PROTECO/Palice 5kg
páska vytyčovací, délka nejméně 500 m	1	0	0	0	kabina osádky	PB/Páska červenobílá 500m
pila motorová řetězová s příslušenstvím, výkon motoru nejméně 3,4 kW, délka lišty nejméně 450 mm, hmotnost bez lišty nejvíce 6,5 kg	1	0	0	0	levá přední	Husqvarna/562X P Mark II
popruh upínací, pevnost nejméně 50 kN s napínacím prostředkem, délka nejméně 4,5 m	2	0	0	0	levá zadní	Upínací pás 2-dílný 5t/4,5m
prostředky první pomoci (lékárna v batohu/kufru) podle TP-TS/08-2016* v rozsahu povinné výbavy pro kategorii 1 (rozměrné prostředky pro imobilizaci a transport – vyprošťovací deska příkrývky jsou řešeny v této tabulce samostatně)	1	0	0	0	kabina osádky	Lékárnička v batohu - "kategorie 1" dle TP
proudnice B	2	0	0	0	levá zadní	DUFFEK/Proudnice B75
proudnice kombinovaná C podle TP-TS/13-2019*	2	0	0	0	levá zadní	Proudnice MDTECH C52 turbo
proudnice kombinovaná D podle TP-TS/11-2019*	2	0	0	0	pravá zadní	Proudnice MDTECH D25 turbo
proudnice pěnnotvorná na střední pěnu, průtok nejméně 400 l/min, dosah nejmeně 10 m	1	0	0	0	pochozí plocha	Proudnice C52 AWG M4, bez uzávěru
proudnice pěnnotvorná na těžkou pěnu, průtok nejméně 400 l/min, dosah nejmeně 20 m	1	0	0	0	pochozí plocha	Proudnice S4 AWG, bez uzávěru
přechod B/C	4	0	0	0	levá zadní	PH/Přechod B/C
přechod C/D	2	0	0	0	levá zadní	PH/Přechod C/D
přechod šroubení 125/B	1	0	0	0	prostor čerpadla	THT/Přechod 125(Z)/110(Z)+110(Z)/75
příkrývka (deka), rozměr nejméně 2000 x 900 mm (k opak. použití) v obalu	2	0	0	0	kabina osádky	Deka 200x150cm, v obalu
přílba k motorové řetězové pile	1	0	0	0	levá přední	Husqvarna/Přílba Classic

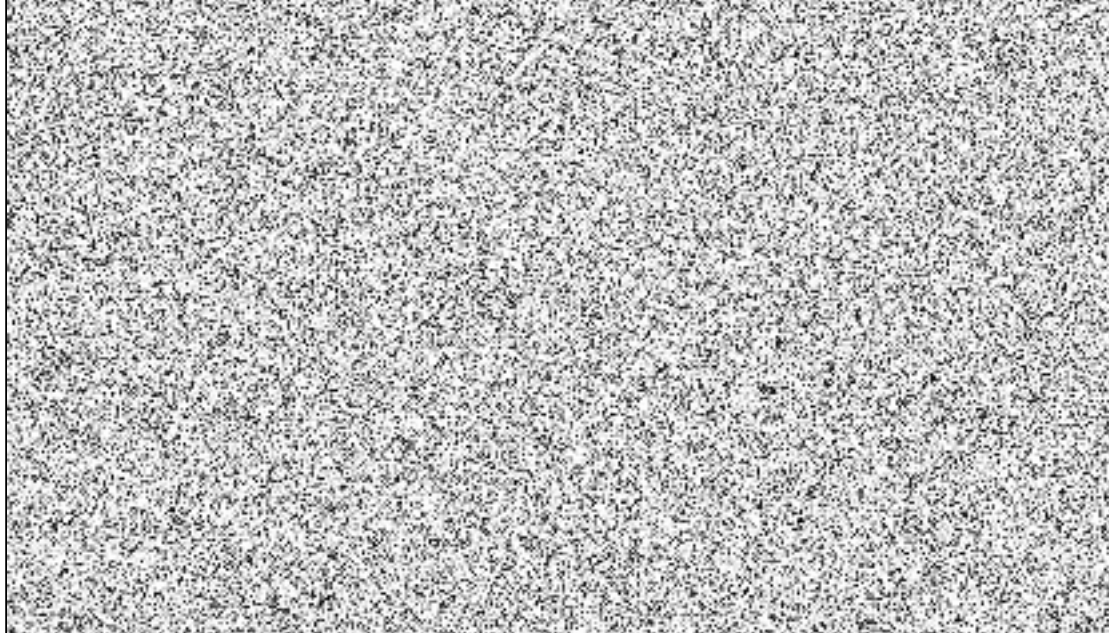

příměšovač přenosný na pevné smáčedlo	1	0	0	0	pravá zadní	Tubus PH Mix C-C
příměšovač přenosný podle ČSN EN 16 712-1*, průtok nejméně 400 l/min	1	0	0	0	pravá zadní	Příměšovač "FD" Z4-C, AWG
přístroj hasicí CO2 přenosný s hasicí schopností 89B	1	0	0	0	levá zadní	ČERVINKA/K5 BETA-Z
přístroj hasicí práškový přenosný s hasicí schopností 34A a zároveň 183B	1	0	0	0	levá zadní	ČERVINKA/1P6 ČE 2
přístroj izolační dýchací vzduchový přetlakový podle VPPO-CHS/12B-2016*	4	0	0	0	pravá přední	DP Dräger AirBoss
pytel polyetylenový, objem nejméně 120 l, tloušťka nejméně 80 um	5	0	0	0	kabina osádky	Pytel LDPE, 80um, 120L
rozdělovač B-CBC podle ČSN 38 9481*	1	0	0	0	levá zadní	PH/Rozdělovač B-CBC kulový
rozdělovač C-DCD podle ČSN 38 9481*	1	0	0	0	pravá zadní	PH/Rozdělovač C-DCD kulový
rukavice lékařské pro jednorázové použití nesterilní, nejméně 100 kusů v balení, materiál nitril, podle ČSN EN 455*	1	0	0	0	kabina osádky	Rukavice nitrilové jednorázové
ryč	1	0	0	0	pochozí plocha	Ryč Fiskars Solid špičatý
sběrač 2 x B podle ČSN 38 9426*	1	0	0	0	prostor čerpadla	TH7/Sběrač 110(Z)/2x875
sekera požární bourací podle TP-TS/12-2019*	1	0	0	0	pravá přední	Bourací sekera FIREMAN
sekera štípací podle TP-TS/12-2019*	1	0	0	0	pravá přední	Štípací sekera dle TP
skříňka s nástroji podle TP-TS/09-2017*	1	0	0	0	pravá přední	MIPESA/sada dle TP v kufru PELI
smáčedlo pevné	6	0	0	0	levá zadní	Smáčedlo tuhé TS ECO
stříkačka džberová nebo obdobné zařízení v provedení na záda, objem vody nejméně 20 l, hmotnost prázdné nejvíce 2,5 kg, včetně hadice o délce nejméně 1 m, proudnice a pěnotvorného nástavce	1	0	0	0	pravá zadní	Lestech/Vak ERMAK 20
světlomet požární akumulátorový, světelný tok nejméně 3000 lm, se stativem, krytí nejméně IP 44, napájení 12/24 a 230 V	2	0	0	0	levá přední	Světlomet A50W-1 + stativ
svítilna ruční akumulátorová s dobíjecím úchytem v provedení LED, ATEX, voděodolná, nárazuvzdorná	4	0	0	0	kabina osádky	ADALIT/L90R Power F, LED, ATEX
ventil přetlakový	1	0	0	0	levá zadní	Přetlakový ventil B75
vesta HASIČI	4	0	0	0	kabina osádky	PROBO/Vesta reflexní HASIČI
vičko 125	1	0	0	0	prostor čerpadla	TH7/Vičko 125(Z)

vičko B	1	0	0	0	prostor čerpadla	PHVičko B75
žebřík záchranný a zásahový pro hasiče přenosný pro tři osoby s dostupnou výškou nejméně 8 m, podle ČSN EN 1147*	1	0	0	0	pochozí plocha	KOBIT-THZ/žebřík-3 osoby

celkem

0,00

0,00

Volitelné Komunikační prostředky

Výrobce	Typ	dodá dodavatel (ks)	Jedn.	Cena v Kč bez DPH / ks	Cena v Kč celkem bez DPH	Cena v Kč celkem s DPH
Analogová radiostanice s tlačítkovým mikrofonem	KomoCom s.r.o.	Motorola DM4600e	1	ks		
Anténní filtr	PWS Plus s.r.o.	Sdružovač (anténní filtr)	1	ks		
Analogová anténa	KomoCom s.r.o.	Prutová anténa	1	ks		
Digitální terminál	Pramacom spol. s r.o.	TPMe	1	ks		
Montážní sada s AVL	Pramacom spol. s r.o.	Montážní sada (AVL)	1	ks		
Převodník A/D	R.D.Engineering s.r.o.	Převodník A/D-D/A	1	ks		

Takto označené sloupce budou doplněny dle potřeb jednotlivých veřejných zadavatelů při realizaci veřejných zakázek na základě rámcové dohody.

STÁVAJÍCÍ VARIANTA



NOVĚ NABÍZENÁ VARIANTA

