

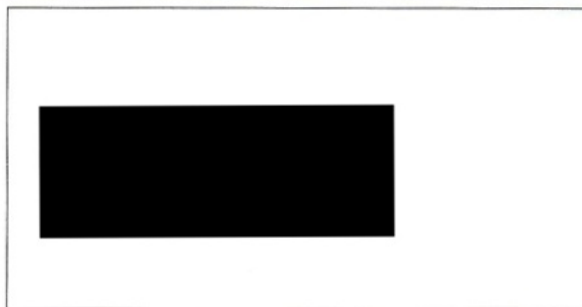

Povodí Labe, státní podnik

Víta Nejedlého 951, 500 03 Hradec Králové

TELEFON 495088 111
FAX 495411452
E-MAIL labe@pla.cz
IČ 70890005
DIČ CZ70890005
Bankovní spojení: ČSOB Hradec Králové
č.ú. 103914702/0300
IBAN CZ610300000000103914702
Obchodní rejstřík: spis. zn. A. 9473 vedená
u Krajského soudu v HK



VÁŠ DOPIS ZNAČKY / ZE DNE

NAŠE ZNAČKA
PVZ/13/881/Hz/0

VYŘIZUJE/LINKA

HRADEC KRÁLOVÉ
25.2.2013

Kanalizace a ČOV Záryby - stavební řízení

Obdrželi jsme Vaši žádost o stanovisko k dokumentaci pro stavební povolení zpracované Autorizovaným inženýrem pro vodohospodářské stavby, odpovědným projektantem, [REDACTED] k výše uvedené akci. Podle předložené dokumentace se jedná o stavbu kanalizační sítě, ČOV a výustního objektu v obci Záryby.

Nová mechanicko - biologická ČOV je navržena na max. 180,0 m³/d a 2,1 l/s, při látkovém zatížení BSK₅ 60,0 kg/d (1 000 EO). Jakost odpadních vod vypouštěných do Labe (ČHP 1-02-03-035, IDVT 10100002) v ř.km cca 859,1 je dle projektu uváděna takto:

	„p“ mg/l	„m“ mg/l
BSK ₅	22	30
CHSK _{Cr}	75	140
NL	25	30
N-NH ₄	12*	20**

* aritmetický průměr koncentrací za kalendářní rok

** hodnota platí pro období, ve kterém je teplota odpadní vody na odtoku z biologického stupně vyšší než 12°C

K navrhovanému záměru vydáváme následující **stanovisko správce povodí**:

- Z hlediska plánování v oblasti vod** je navrhovaný záměr možný.
- Z hlediska dalších zájmů sledovaných vodním zákonem a ostatními předpisy a z hlediska správy vodního toku** souhlasíme s navrhovaným záměrem za předpokladu splnění následujících podmínek:
 - K projektové dokumentaci pro územní řízení bylo vydáno naše stanovisko zn. PVZ/11/1529/Ha/0 ze dne 22.2.2011, jehož podmínky zůstávají nadále v platnosti.
 - Současně s povolením ke stavbě bude vydáno povolení k vypouštění odpadních vod. Žádost o vydání tohoto povolení s navrženými hodnotami množství vypouštěných vod (l/s a m³/r) a emisních limitů ukazatelů přípustného znečištění vypouštěných odpadních vod (přípustné koncentrace „p“, „m“ v mg/l a bilance t/r) bude před vydáním rozhodnutí předložena správci povodí k vydání písemného stanoviska.
- Z hlediska správy vodního toku** s navrhovaným záměrem souhlasíme za předpokladu splnění následující podmínky:



- SO 02.2 výustní objekt – požadujeme doplnit kótu základu stabilizačního betonového prahu, případně jeho hloubku pod úroveň štěrkového podsypu betonového základu. Kamenná rovnánina bude vysvahována v závislosti na poměru sklonu navazující břehové hrany a plynule na ni bude navazovat. Plochy navazující, doplněné zeminou, budou osety travním semenem.

Za předpokladu splnění podmínek vydaných v odst. b) a c) s navrhovaným záměrem souhlasíme.

Souřadnice (S-JTSK) Y: 726913, X: 1029948 stavby ČOV a Y: 726639, X: 1029597 výustního objektu byly ověřeny v návaznosti na Centrální evidenci vodních toků.

Toto stanovisko, které je podkladem pro vydání rozhodnutí nebo jiného opatření vodoprávního nebo jiného správního úřadu, nebo samosprávného orgánu, platí **2 roky** od data jeho vydání, pokud v této době nebylo využito pro vydání platného rozhodnutí nebo jiného opatření správními nebo samosprávnými orgány.

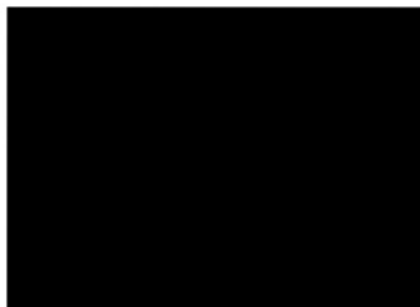

Na vědomí
PL - závod Střední Labe

VÝKAZ DOSAVADNÍHO A NOVÉHO STAVU ÚDAJŮ KATASTRU NEMOVITOSTÍ

Dosavadní stav			Nový stav								
Označení pozemku parc. číslem	Výměra parcely ha : m ²	Druh pozemku Způsob využití	Označení pozemku parc. číslem	Výměra parcely ha : m ²	Druh pozemku Způsob využití	Typ stavby Způsob využití	Zpús. určení výměr	Porovnání se stavem evidence právních vztahů			
								Díl přechází z pozemku označeného v katastru nemovitostí	Číslo listu vlastnictví	Výměra dílu ha : m ²	Označení dílu
635/8 735/20				635/8 735/20	665 665	

Druh věcného břemene: dle listin

Oprávněný: dle listin

Seznam souřadnic (S-JTSK)

Číslo bodu	Souřadnice pro zápis do KN			Poznámka
	Y	X	Kód kvality	
1	726717.96	1029548.30	3	roh betonu
2	726716.02	1029545.27	3	roh betonu
3	726710.44	1029548.82	3	roh betonu
4	726712.40	1029551.84	3	roh betonu
5	726713.78	1029550.96	3	
6	726715.14	1029553.02	8	
7	726716.24	1029554.68	3	
8	726732.06	1029595.59	8	
9	726734.92	1029593.97	8	
10	726719.14	1029553.18	3	
11	726717.85	1029551.23	8	
12	726716.52	1029549.22	3	

GEOMETRICKÝ PLÁN pro vymezení rozsahu věcného břemene k částem pozemků	Geometrický plán ověřil autorizovaný zeměměřický inženýr: Jméno, příjmení: [redacted] Číslo položky rejstříku autorizovaných zeměměřických inženýrů: 2753 Dne: 8.10.2025 Číslo: 223/2025 Náležitosti a přesnosti odpovídá právním předpisům.	Stejnopis ověřil autorizovaný zeměměřický inženýr: Jméno, příjmení: Číslo položky rejstříku autorizovaných zeměměřických inženýrů: Dne: Číslo:
	Katastrální úřad souhlasí s očíslováním parcel.	
	Ověření stejnopisu geometrického plánu v listinné podobě.	
	[redacted] KU pro Středočeský kraj KP Praha - východ PGP 3363/2025-209 2025.10.15 16:10:10 +02'00'	
Vyhotovitel: [redacted] Číslo plánu: 948-256/2025 Okres: Praha-východ Obec: Záryby Kat. území: Záryby Mapový list: Kralupy n. Vlt. 0-4/34 Dosavadním vlastníkům pozemků byla poskytnuta možnost seznámit se v terénu s průběhem navrhovaných nových hranic, které byly označeny předepsaným způsobem:		

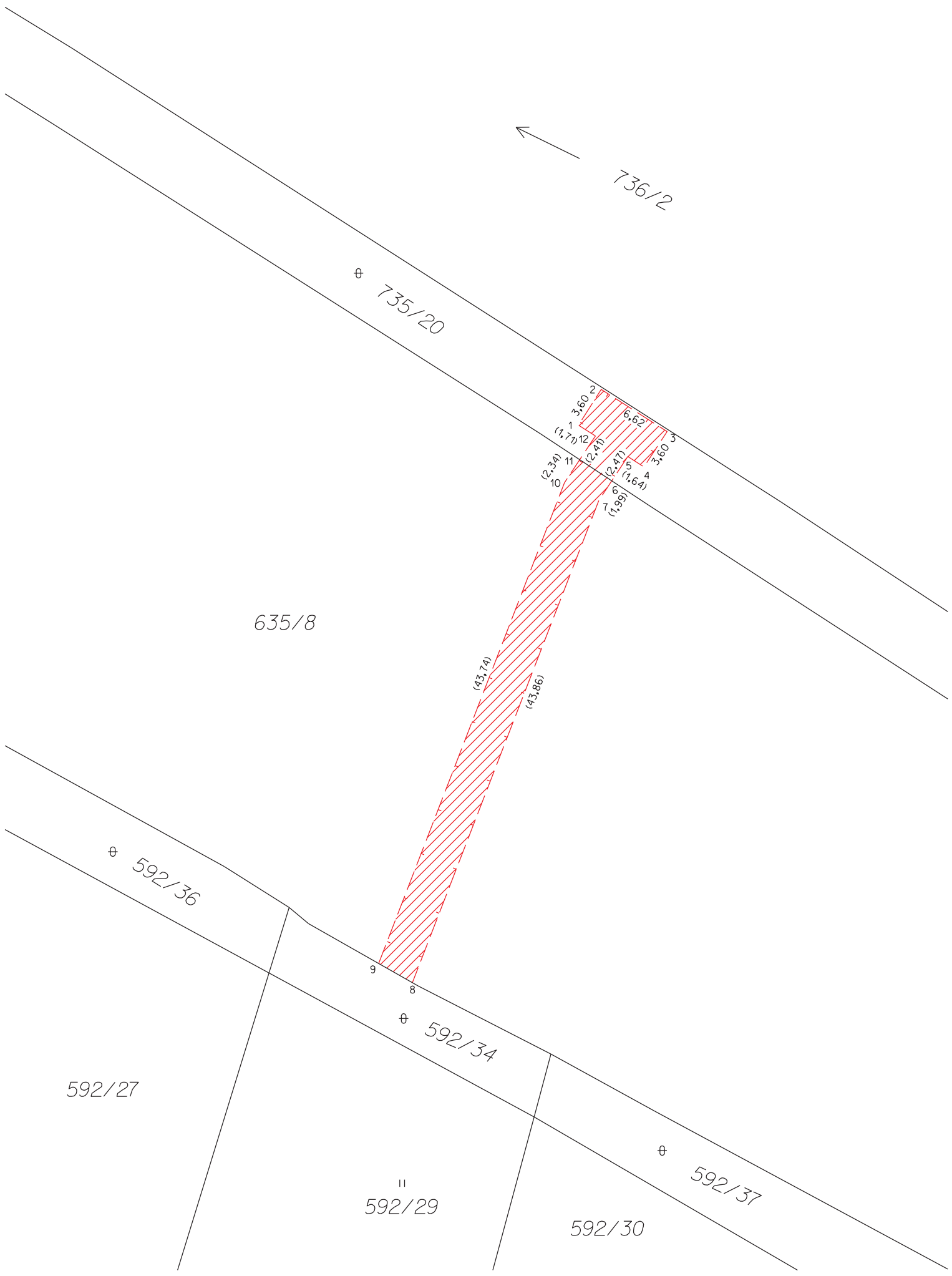

736/2

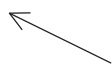

⊕ 735/20

635/8

⊕ 592/36

592/27

9

8

⊕ 592/34

11
592/29

592/30

⊕ 592/37

1 3,60 2
2 3,60
3 6,62
4 3,60
5 1,64
6 1,99
7 2,47
8 43,86
9 43,74
10 2,34
11 1,77
12 2,47