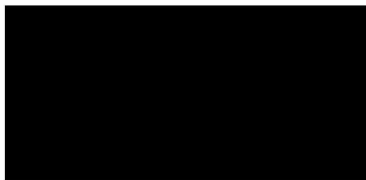

VÝKAZ DOSAVADNÍHO A NOVÉHO STAVU ÚDAJŮ KATASTRU NEMOVITOSTÍ

Dosavadní stav			Nový stav													
Označení pozemku parc. číslem	Výměra parcely		Druh pozemku	Označení pozemku parc. číslem	Výměra parcely		Druh pozemku	Typ stavby	Způsob využití	Způsob využití	Způsob určení výměr	Porovnání se stavem evidence právních vztahů				
	ha	m ²			Způsob využití	ha						m ²	Způsob využití	Způsob využití	Díl přechází z pozemku označeného v katastru nemovitostí	dřívější poz. evidenci
	ha	m ²			ha	m ²								ha	m ²	
5374/1												5374/1				10001
5374/13												5374/13				10001
5376/13												5376/13				3479
5392/5												5392/5				10001
5392/13												5392/13				10001
5395												5395				10001
5396/5												5396/5				3481
5398/4												5398/4				3503
5399/3												5399/3				3531
5399/15												5399/15				3502
5399/19												5399/19				3531
5399/20												5399/20				3702
5871												5871				10001
5924/1												5924/1				10001
5926												5926				10001
5931												5931				3257
5933												5933				3256
5935												5935				3255
5937												5937				3254
5939												5939				3253
5941												5941				3252
5947												5947				3249
5950/2												5950/2				3246
5957												5957				3188
5959												5959				3187
5961												5961				3186
5963												5963				3185
5965												5965				3184
5967												5967				3183
5969												5969				3182
5973												5973				3582
5974												5974				3179

Oprávněný: dle listin

Druh věcného břemene: dle listin

<p>GEOMETRICKÝ PLÁN pro vymezení rozsahu věcného břemene k části pozemku</p>	<p>Geometrický plán ověřil autorizovaný zeměměřický inženýr:</p>	<p>Stejnopis ověřil autorizovaný zeměměřický inženýr:</p>
	Jméno, příjmení: 	Jméno, příjmení:
	Číslo položky rejstříku autorizovaných zeměměřických inženýrů: 2785	Číslo položky rejstříku autorizovaných zeměměřických inženýrů:
	Dne: 10. února 2026 Číslo: 138/2026	Dne: Číslo:
Náležitostmi a přesností odpovídá právním předpisům.	Tento stejnopis odpovídá geometrickému plánu v elektronické podobě uloženému v dokumentaci katastrálního úřadu.	
<p>Vyhotovitel: ADITIS Rokytova 2667/20 615 00 Brno IČO: 26290821 www.aditis.cz</p>	<p>Katastrální úřad souhlasí s očíslováním parcel.</p> 	<p>Ověření stejnopisu geometrického plánu v listinné podobě.</p>
Číslo plánu: 4069-5924/2025		
Okres: Brno-město		
Obec: Brno		
Kat. území: Žabovřesky		
Mapový list: Tišnov 0-8/44		
Dosavadním vlastníkům pozemků byla poskytnuta možnost seznámit se v terénu s průběhem navrhovaných nových hranic, které byly označeny předepsaným způsobem:		

Seznam souřadnic (S-JTSK)
Číslo bodu Souřadnice pro zápis do KN
Y X Kod kv.

226-101	600194.65	1157560.21	3
226-152	600102.09	1157597.73	3
226-186	600146.13	1157590.88	3
472-2	600263.52	1157535.14	3
1982-73	600343.54	1157517.82	3
2013-18	600288.58	1157524.65	3
2427-17	600333.90	1157513.53	3
2427-18	600333.81	1157515.43	3
2427-27	600281.55	1157521.15	3
2427-28	600281.25	1157518.55	3
2427-31	600333.85	1157515.75	3
2427-38	600281.58	1157521.41	3
1	600343.80	1157521.14	3
2	600345.85	1157518.00	3
3	600342.54	1157519.26	3
4	600340.14	1157521.83	3
5	600339.82	1157519.77	3
6	600336.29	1157520.19	3
7	600334.27	1157520.45	3
8	600333.86	1157520.50	3
9	600325.08	1157523.77	3
10	600331.83	1157520.77	3
11	600325.91	1157521.58	3
12	600323.89	1157521.82	3
13	600318.26	1157522.46	3
14	600316.23	1157522.69	3
15	600310.90	1157523.29	3
16	600303.22	1157526.18	3
17	600308.87	1157523.51	3
18	600303.94	1157524.02	3
19	600299.40	1157526.81	3
20	600301.90	1157524.24	3
21	600299.14	1157524.55	3
22	600294.42	1157527.34	3
23	600295.21	1157525.12	3
24	600293.19	1157525.39	3
25	600288.76	1157525.90	3
26	600286.74	1157526.14	3
27	600282.39	1157526.65	3
28	600277.86	1157529.26	3
29	600280.36	1157526.88	3
30	600277.60	1157527.20	3
31	600268.47	1157530.62	3
32	600266.05	1157528.86	3
33	600269.01	1157533.63	3
34	600266.59	1157531.87	3
35	600266.98	1157533.92	3
36	600263.22	1157533.07	3
37	600262.79	1157533.23	3
38	600260.59	1157534.16	3
39	600259.90	1157536.91	3
40	600261.51	1157536.02	3
41	600258.78	1157535.15	3
42	600256.79	1157536.62	3
43	600257.98	1157538.37	3
44	600256.36	1157537.05	3
45	600256.49	1157540.60	3
46	600255.86	1157541.81	3
47	600254.50	1157539.91	3
48	600251.30	1157542.51	3
49	600252.01	1157540.30	3
50	600244.29	1157543.30	3
51	600249.99	1157540.56	3
52	600244.98	1157541.13	3
53	600240.17	1157544.27	3
54	600242.97	1157541.47	3
55	600240.57	1157542.04	3
56	600238.60	1157542.61	3
57	600233.46	1157544.35	3
58	600229.60	1157547.84	3
59	600231.50	1157545.01	3
60	600228.30	1157546.12	3
61	600221.46	1157551.05	3
62	600226.37	1157546.88	3
63	600221.84	1157548.66	3
64	600219.91	1157549.48	3
65	600217.71	1157550.51	3
66	600211.27	1157555.97	3
67	600215.87	1157551.40	3
68	600211.11	1157553.73	3
69	600207.71	1157558.15	3
70	600209.32	1157554.72	3
71	600206.59	1157556.39	3
72	600204.27	1157557.94	3
73	600202.48	1157559.14	3
74	600199.25	1157561.37	3
75	600197.52	1157562.55	3
76	600196.78	1157563.06	3
77	600186.98	1157572.29	3
78	600195.10	1157564.21	3
79	600186.67	1157569.99	3
80	600184.99	1157571.15	3
81	600181.61	1157573.53	3
82	600174.30	1157581.25	3
83	600179.93	1157574.72	3
84	600173.92	1157578.96	3
85	600168.15	1157585.72	3
86	600172.27	1157580.15	3
87	600167.84	1157583.37	3
88	600164.59	1157588.06	3
89	600166.13	1157584.56	3
90	600164.06	1157585.92	3
91	600162.32	1157587.11	3
92	600251.38	1157536.17	3
93	600158.69	1157589.72	3
94	600158.96	1157592.05	3
95	600156.99	1157590.86	3

Seznam souřadnic (S-JTSK)
Číslo bodu Souřadnice pro zápis do KN
Y X Kod kv.

96	600150.90	1157594.93	3
97	600149.21	1157596.08	3
98	600147.18	1157597.46	3
99	600145.00	1157601.43	3
100	600145.45	1157598.64	3
101	600144.00	1157599.59	3
102	600142.25	1157602.65	3
103	600141.53	1157600.69	3
104	600138.80	1157603.66	3
105	600139.24	1157601.36	3
106	600137.28	1157601.92	3
107	600134.16	1157602.75	3
108	600132.19	1157603.28	3
109	600127.19	1157604.66	3
110	600126.16	1157607.09	3
111	600124.76	1157607.22	3
112	600125.19	1157605.09	3
113	600124.80	1157605.12	3
114	600122.75	1157606.97	3
115	600123.15	1157604.93	3
116	600121.36	1157604.43	3
117	600119.28	1157603.83	3
118	600119.99	1157602.30	3
119	600107.27	1157602.62	3
120	600112.00	1157601.74	3
121	600108.95	1157600.92	3
122	600106.14	1157598.68	3
123	600107.80	1157596.90	3
124	600103.60	1157595.88	3
125	600099.69	1157592.55	3
126	600101.59	1157591.69	3
127	600096.35	1157584.57	3
128	600098.25	1157583.73	3
129	600093.95	1157579.33	3
130	600095.69	1157578.15	3
131	600085.45	1157564.73	3
132	600087.71	1157564.47	3
133	600083.45	1157561.53	3
134	600085.17	1157560.35	3
135	600076.20	1157551.53	3
136	600079.10	1157552.01	3
137	600080.61	1157548.35	3
138	600081.83	1157550.03	3
139	600344.11	1157516.86	3
140	600335.70	1157515.55	3
141	600335.36	1157513.37	3
142	600336.17	1157519.05	3
143	600333.67	1157515.77	3
144	600334.15	1157519.29	3
145	600333.75	1157519.34	3
146	600323.10	1157516.91	3
147	600323.70	1157520.55	3
148	600325.73	1157520.31	3
149	600325.13	1157516.69	3
150	600322.82	1157514.84	3
151	600324.84	1157514.56	3
152	600317.39	1157515.39	3
153	600315.37	1157515.63	3
154	600309.87	1157516.20	3
155	600307.85	1157516.50	3
156	600302.61	1157516.94	3
157	600300.61	1157517.32	3
158	600279.83	1157518.82	3
159	600279.55	1157519.69	3
160	600281.80	1157521.39	3
161	600286.58	1157524.88	3
162	600295.04	1157523.88	3
163	600294.90	1157523.18	3
164	600292.90	1157523.56	3
165	600293.01	1157524.13	3
166	600251.43	1157536.57	3
167	600216.28	1157545.99	3
168	600244.52	1157537.84	3
169	600242.51	1157538.21	3
170	600239.57	1157538.86	3
171	600237.59	1157539.44	3
172	600240.11	1157540.02	3
173	600238.17	1157540.68	3
174	600232.57	1157539.56	3
175	600230.55	1157539.84	3
176	600227.60	1157542.46	3
177	600227.50	1157542.04	3
178	600225.50	1157542.42	3
179	600225.67	1157543.21	3
180	600221.17	1157544.95	3
181	600219.20	1157545.71	3
182	600214.26	1157546.25	3
183	600214.42	1157547.95	3
184	600216.60	1157548.37	3
185	600216.34	1157546.95	3
186	600214.70	1157549.13	3
187	600209.62	1157551.49	3
188	600208.67	1157546.36	3
189	600206.65	1157546.70	3
190	600207.70	1157552.27	3
191	600203.87	1157555.49	3
192	600203.75	1157553.93	3
193	600201.81	1157555.25	3
194	600202.23	1157558.20	3
195	600198.80	1157559.64	3
196	600196.80	1157560.06	3
197	600179.34	1157570.31	3
198	600195.92	1157561.60	3
199	600195.55	1157560.05	3
200	600193.62	1157560.95	3

Seznam souřadnic (S-JTSK)
Číslo bodu Souřadnice pro zápis do KN
Y X Kod kv.

201	600194.04	1157562.42	3
202	600185.25	1157568.10	3
203	600183.61	1157569.32	3
204	600179.46	1157570.80	3
205	600177.32	1157570.65	3
206	600177.36	1157571.41	3
207	600177.71	1157571.87	3
208	600172.76	1157577.31	3
209	600171.10	1157578.49	3
210	600167.00	1157579.97	3
211	600166.94	1157577.44	3
212	600164.89	1157577.48	3
213	600164.99	1157580.37	3
214	600165.97	1157584.33	3
215	600162.18	1157583.96	3
216	600160.68	1157585.34	3
217	600157.58	1157586.68	3
218	600155.42	1157587.13	3
219	600156.45	1157589.95	3
220	600158.29	1157589.07	3
221	600148.37	1157590.96	3
222	600146.16	1157591.07	3
223	600146.43	1157593.10	3
224	600147.27	1157593.06	3
225	600145.77	1157592.77	3
226	600146.35	1157592.51	3
227	600144.50	1157591.10	3
228	600143.35	1157591.61	3
229	600146.58	1157595.84	3
230	600144.64	1157596.46	3
231	600138.92	1157600.09	3
232	600138.44	1157606.99	3
233	600136.51	1157597.87	3
234	600136.92	1157600.49	3
235	600126.26	1157596.63	3
236	600126.37	1157595.35	3
237	600126.13	1157596.85	3
238	600124.28	1157595.79	3
239	600124.01	1157596.41	3
240	600120.93	1157599.50	3
241	600120.68		

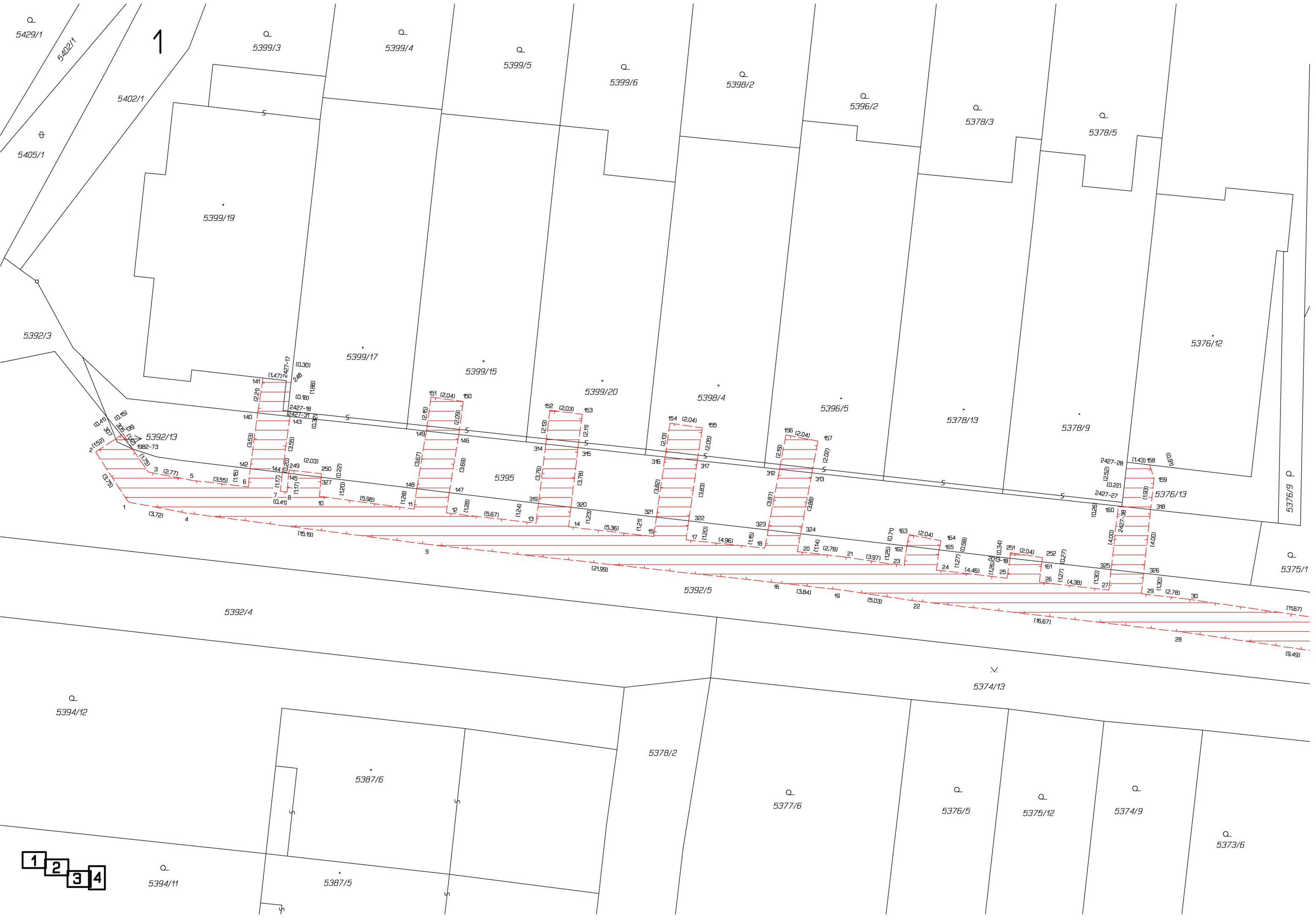

1

1 2 3 4

5429/1

5405/1

5392/3

5394/12

5394/11

5399/3

5399/4

5399/5

5399/6

5398/2

5396/2

5378/3

5378/5

5399/19

5399/17

5399/15

5399/20

5398/4

5396/5

5378/13

5378/9

5376/12

5392/13

5395

5398/4

5396/5

5378/9

5376/13

5376/9

5375/1

5392/4

5392/5

5374/13

5378/2

5377/6

5376/5

5375/12

5374/9

5373/6

5387/6

5387/5

