

Dodatek č. 2 ke
Smlouvě o stravování

uzavřená mezi

Dodavatel:

SANSIMON, s.r.o.
třída Kpt. Jaroše 1928/9
602 00 Brno
IČ: 26929228
DIČ: CZ26929228
zastoupená Mgr. Marcelem Štěpánem, prokuristou
(dále jen dodavatel)

a

Odběratel:

Střední škola Edvarda Beneše Břeclav, příspěvková organizace
nábř. Komenského 1126/1
690 02 Břeclav
IČ: 60680342
DIČ: CZ60680342
Bankovní spojení: Komerční banka
Číslo účtu: [obscured]
zastoupená Mgr. Jiřím Uhrem, ředitelem školy
(dále jen odběratel)

I. Předmět smlouvy

Ve Smlouvě o stravování uzavřené dne 25.08.2025 a dodatku č.1 ze dne 17.12.2025 se
Článek č.1 Předmět smlouvy se nahrazuje:

„Dodavatel se zavazuje poskytovat náhradní stravování pro žáky Odběratele, součást
nábř. Komenského 1, **od 01.09.2025 do 26.06.2026** po dobu rekonstrukce školní
kuchyně a jídelny Odběratele.

Od 1.1.2026 do 26.6.2026 bude dodavatel poskytovat **večeře** pro žáky odběratele.

Od 1.6.2026 do 26.6.2026 bude dodavatel poskytovat také **obědy** pro žáky odběratele.

Stravování bude probíhat pouze ve školní dny v rozsahu max. 350 jídel denně, přičemž
počty budou upřesňovány dle skutečně objednaných jídel žáky.“

II. Cena jídla

Cena obědu pro žáky je od 1.5.2026 stanovena ve výši **vč. polévky 120,- Kč vč. DPH/oběd.**

Cena večeře pro žáky je od 1.5.2026 stanovena ve výši **115,- Kč vč. DPH/večeři.**

III. Organizace objednávání a výdeje stravy

se mění následovně:

vypouští se: „Dodavatel jídlo vychladí a zataví do krabiček, které se budou přepravovat
v termoportech s výdejem od 10:00 do 12:30. Výdej večeří bude na Domově mládeže

(DM) SŠEB Břeclav, bří Mrštíků 2202/4. Jídlo bude uskladněno v lednicích objednatele na DM až do doby výdeje.”

a nahrazuje se:

„**Obědy** nachystá Dodavatel do gastronomických Odběratele k výdeji od 10:00 do 12:30 hod. Přepravu stravy si zajišťuje Odběratel vlastními zaměstnanci. Obědy se vydávají ve výdejně Odběratele na adrese Sovadinova 6, Břeclav.

Večeře Dodavatel vychladí a zataví do krabiček, které se budou přepravovat v termoportech s výdejem od 10:00 do 12:30. Výdej večeří bude na Domově mládeže (DM) SŠEB Břeclav, bří Mrštíků 2202/4. Jídlo bude uskladněno v lednicích objednatele na DM až do doby výdeje.”

IV. Závěrečná ustanovení

Ostatní ujednání Smlouvy o stravování zůstávají tímto dodatkem beze změny.

Tento dodatek smlouvy se uzavírá na dobu určitou.

Tento dodatek nabývá účinnosti podpisem obou smluvních stran.

V Brně dne 29.4.2026

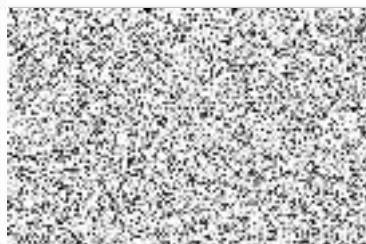

za dodavatele
Lukáš Pergler

V Břeclavi dne

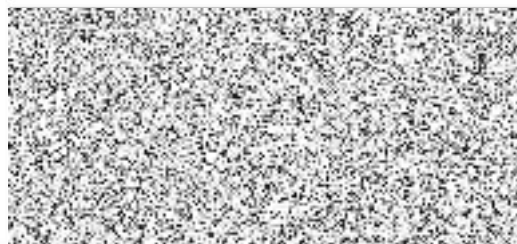

za odběratele
Mgr. Jiří Uher