

# DODATEK Č. 1 KE SMLouvĚ O DÍLO

uzavřené podle ust. § 2586 a násl. zákona č. 89/2012 Sb. v platném znění

Číslo smlouvy o dílo – objednatel: 0101/2026

Číslo smlouvy o dílo – zhotovitel: 082/2026

## Článek I. Smluvní strany

### Objednatel:

Adresa:

Zastoupeno:

Zastoupení:

- ve věcech smluvních:
- ve věcech technických:

IČO:

DIČ:

(dále jen **objednatel**)

### Město Vsetín

Svárov 1080, 755 01 Vsetín

Jiří Čunek, starosta města



00304450

CZ00304450

**a**

### Zhotovitel:

se sídlem:

Zastoupena:

Zastoupení:

- ve věcech smluvních:
- ve věcech technických:

•

•

IČO:

DIČ:

Bankovní spojení:

Číslo účtu:

Firma zapsána v obchodním rejstříku vedeném u Krajského soudu v Ostravě, odd. C , vložka 28352  
(dále jen **zhotovitel**)

TESP Contract s.r.o.

Svárov 338, 755 01 Vsetín

Miroslav Šulák, jednatel



26850648

CZ 26850648



NÁZEV VEŘEJNÉ ZAKÁZKY	STAVEBNÍ ÚPRAVY BYTŮ V DOMĚ TYRŠOVA 1271, VSETÍN – 2026
VEŘEJNÁ ZAKÁZKA DLE PŘEDMĚTU	VEŘEJNÁ ZAKÁZKA NA STAVEBNÍ PRÁCE
DRUH ZADÁVACÍHO ŘÍZENÍ	OTEVŘENÉ PODLIMITNÍ ŘÍZENÍ
EVIDENČNÍ ČÍSLO VZ	MUVS-S 25127/2025
PŘEDPOKLÁDANÁ HODNOTA VEŘEJNÉ ZAKÁZKY	15.000.000,- Kč bez DPH

## PREAMBULE

Smluvní strany shodně prohlašují, že dne 13. 02. 2026 uzavřely smlouvu o dílo, číslo smlouvy objednatele 0101/2026, (dále jen „smlouva o dílo“) a jejím předmětem je realizace výše uvedené stavby, na kterou zhotovitel předložil nejvýhodnější nabídku.

Výše uvedené smluvní strany se i v souladu s Článkem XIII. odst. 1. smlouvy o dílo dohodly, na uzavření tohoto dodatku ke smlouvě a dílo. Předmětem dodatku je změna rozsahu díla (viz. příloha číslo 1 až 5). Důvodem úpravy předmětu plnění je nutnost realizace dodatečných stavebních prací a dodávek (vícepráce i méněprací), které nemohl investor ani projektant předpokládat.

## **Článek II. Předmět dodatku**

1. Smluvní strany se dohodly na změně Článku II. Předmět smlouvy tak, že se rozsah díla mění o následující stavební práce (v případě rozšíření díla dále jen „vícepráce“ a v případě zúžení rozsahu díla dále jen „méněpráce“).

Vícepráce a méněpráce jsou přehledně zpracovány v rekapitulaci jednotlivých prací a tato rekapitulace i položkový rozpočet tvoří nedílnou součást tohoto dodatku - příloha č. 1 až 5.

Veškeré vícepráce a méněpráce byly odsouhlaseny technickým dozorem stavebníka, zhotovitelem a zástupcem investora a byly nezbytné pro úplné a řádné provedení díla.

2. Smluvní strany se dohodly na změně Článek V. Cena díla, odstavec 1 se mění takto:

	<b>Základní (Kč bez DPH)</b>
<b>Cena – etapa I</b>	<b>6 885 885,57</b>
<b>Vícepráce</b>	<b>309 390,48</b>
<b>Méněpráce</b>	<b>-121 787,15</b>
<b>Cena – etapa I včetně dodatku číslo 1</b>	<b>7 073 488,90</b>
<b>Cena – etapa II</b>	<b>7 433 390,91</b>
<b>Vícepráce</b>	<b>205.104,47</b>
<b>Méněpráce</b>	<b>-83 053,43</b>
<b>Cena – etapa II včetně dodatku číslo 1</b>	<b>7 555 441,95</b>
<b>CENA CELKEM včetně dodatku číslo 1</b>	<b>14 628 930,85</b>

## **Čl. III. Závěrečná ujednání**

1. Ostatní ujednání smlouvy o dílo, nedotčené „dodatkem č.1“ se nemění a zůstávají i nadále v platnosti.
2. Objednatel potvrzuje, že tento dodatek ke smlouvě o dílo byl uzavřen v souladu se zákonem č.128/2000 Sb., v platném znění a že byly splněny podmínky pro uzavření.
3. Uzavření tohoto Dodatku číslo 1 ke smlouvě o dílo bylo schváleno na 93. zasedání Rady města Vsetín, konané dne 20. 04. 2026, pod číslem usnesení 37/93/RM/2026.
4. Zhotovitel bere na vědomí, že město Vsetín je povinný subjekt k poskytování informací dle zákona č. 106/1999 Sb., o svobodném přístupu k informacím a zákona č. 340/2015 Sb., o registru smluv

(dále „registr smluv“). Zhotovitel souhlasí se zpřístupněním či zveřejněním celé tohoto dodatku v jeho plném znění. Tento dodatek podléhá povinnosti zveřejnění v registru smluv.

5. Tento dodatek ke smlouvě je vyhotoven v elektronické nebo listinné podobě, přičemž preferovaná je elektronická podoba smlouvy, resp. dodatku. Dodatek ke smlouvě vyhotovený v elektronické podobě je opatřen kvalifikovanými elektronickými podpisy zástupců smluvních stran. Dodatek ke smlouvě v listinné podobě je vyhotoven ve třech provedeních, z nichž každý má platnost originálu, přičemž objednatel obdrží dvě vyhotovení a zhotovitel jedno vyhotovení.

Přílohy:

- 1) Položkové rozpočty VCP a MNP - etapa I
- 2) Položkové rozpočty VCP a MNP – etapa II

Ve Vsetíně, dne

Za objednatele:

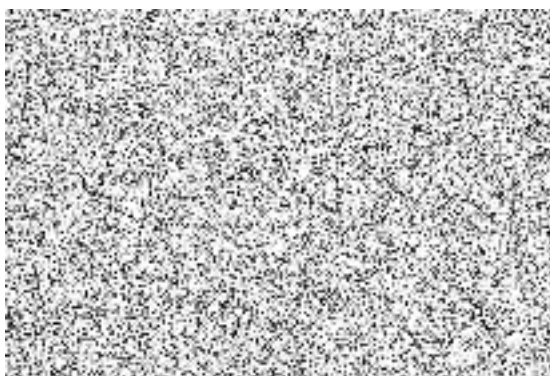

Za zhotovitele:

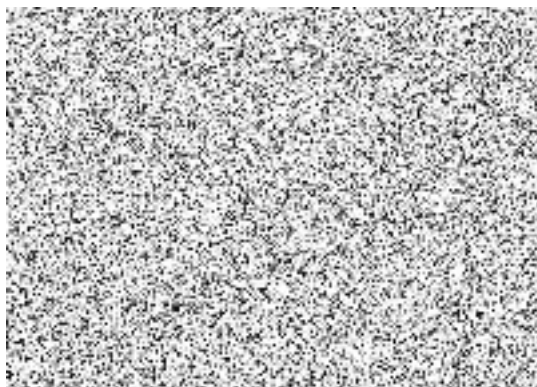

## Položkový rozpočet stavby

Stavba:	2026/1271-1	Stavební úpravy bytů v domě Tyršova 1271 - Elektrostupačka - přívodní kabely
Objekt:	01	Vícepráce
Rozpočet:	1	Elektro stupačka- prodloužení trasy přívodu

Objednatel:	Město Vsetín Svárov 1080 75501 Vsetín	IČO: 00304450 DIČ: CZ00304450
-------------	---	----------------------------------

Zhotovitel:	TESP Contract s.r.o. Svárov 338 75501 Vsetín	IČO: 26850648 DIČ: CZ26850648
-------------	--	----------------------------------

Vypracoval:

Rozpis ceny	Celkem
HSV	0,00
PSV	0,00
MON	127 175,23
Vedlejší náklady	0,00
Ostatní náklady	17 120,74
<b>Celkem</b>	<b>144 295,97</b>

Rekapitulace daní		
Základ pro sníženou DPH	12 %	144 295,97 CZK
Snížená DPH	12 %	17 315,52 CZK
Základ pro základní DPH	21 %	0,00 CZK
Základní DPH	21 %	0,00 CZK
Zaokrouhlení		0,00 CZK

<b>Cena celkem s DPH</b>	<b>161 611,49 CZK</b>
--------------------------	-----------------------

v \_\_\_\_\_ dne \_\_\_\_\_



\_\_\_\_\_

Za objednatele

## Rekapitulace dílů

Číslo	Název	Typ dílu			Celkem	%
M21	Elektromontáže	MON			127 175,23	88,1
ON	Ostatní náklady	ON			17 120,74	11,9
Cena celkem					144 295,97	100,0

## Položkový rozpočet

S:	2026/1271-1	Stavební úpravy bytů v domě Tyršova 1271 - Elektrostupačka - přívodní kabely
O:	01	Vícepráce
R:	1	Elektro stupačka- prodloužení trasy přívodu

P.č.	Číslo položky	Název položky	MJ	Množství	Cena / MJ	Celkem
<b>Díl: M21</b>		<b>Elektromontáže</b>				<b>127 175,23</b>
1	Pol__0003	ELEKTRONSTALAČNÍ PARAPETNÍ KANÁL PK 110X70 D_HD PARAPETNÍ KANÁL (2m v kartonu), - dodávka a montáž	ks	27,00000	205,00	5 535,00
2	Pol__0004	PŘÍSLUŠENSTVÍ KANÁLŮ 8451_HB KRYT PK 110X70 D KONCOVÝ- dodávka a montáž	ks	6,00000	128,81	772,86
3	Pol__0005	PŘÍSLUŠENSTVÍ KANÁLŮ 8452_HB KRYT PK 110X70 D SPOJOVACÍ DÍL- dodávka a montáž	ks	14,00000	128,81	1 803,34
4	Pol__0008	Ukončení vodičů izolovaných s označením a zapojením v rozváděči nebo na přístroji 10 mm <sup>2</sup>	ks	24,00000	32,14	771,36
5	Pol__0009	Ukončení vodičů izolovaných s označením a zapojením v rozváděči nebo na přístroji 16 mm <sup>2</sup>	ks	6,00000	44,33	265,98
6	Pol__0011	VODIČ JEDNOŽILOVÝ, IZOLACE PVC H07V-K 16 mm <sup>2</sup> , z.žl.- dodávka a montáž	m	291,00000	83,68	24 350,88
7	Pol__0012	BEZHALOGENOVÉ KABELY S FUNKČNÍ SCHOPNOSTÍ 1-CXKH-R J 4x10- dodávka a montáž	m	291,00000	321,91	93 675,81
<b>Díl: ON</b>		<b>Ostatní náklady</b>				<b>17 120,74</b>
8	Pol__0017	LESENÍ LEHKE PRACOVNI O VYSCE LESENOVE PODLAHY Do 1.9 m	ks	3,00000	1 600,00	4 800,00
9	Pol__0028	Podružný materiál	kompl.	1,00000	2 820,74	2 820,74
10	M3	Doprava, přesun	kompl.	1,00000	5 000,00	5 000,00
11	909 R00	Hzs-nezmeritelne stavebni prace	h	10,00000	450,00	4 500,00

Čerpání na základě pokynu TDS - drobné nespecifikované práce : 10 10,00000

144 295,97

## Položkový rozpočet stavby

Stavba: **2026/1271-1 I\_1VCP** **Stavební úpravy bytů v domě Tyršova 1271 -I.etapa VCP**

Objednatel: **Město Vsetín** IČO: **00304450**  
**Svárov 1080** DIČ: **CZ00304450**  
**75501 Vsetín**

Zhotovitel: **TESP Contract s.r.o.** IČO: **26850648**  
**Svárov 338** DIČ: **CZ26850648**  
**75501 Vsetín**

Vypracoval:

Rozpis ceny	Celkem
HSV	119 116,71
PSV	45 977,80
MON	0,00
Vedlejší náklady	0,00
Ostatní náklady	0,00
<b>Celkem</b>	<b>165 094,51</b>

Rekapitulace daní		
Základ pro sníženou DPH	<b>12 %</b>	<b>165 094,51 CZK</b>
Snížená DPH	<b>12 %</b>	<b>19 811,34 CZK</b>
Základ pro základní DPH	<b>21 %</b>	<b>0,00 CZK</b>
Základní DPH	<b>21 %</b>	<b>0,00 CZK</b>
Zaokrouhlení		<b>0,00 CZK</b>

**Cena celkem s DPH** **184 905,85 CZK**

v \_\_\_\_\_ dne \_\_\_\_\_



\_\_\_\_\_

Za objednatele

## Rekapitulace dílčích částí

Číslo	Název	Základ pro sníženou DPH	Základ pro základní DPH	DPH celkem	Cena celkem	%
<b>I-01</b>	<b>Vícepráce</b>	<b>165 094,51</b>	<b>0,00</b>	<b>19 811,34</b>	<b>184 905,85</b>	<b>100</b>
1	Podlahové konstrukce + jádrová omítka pod obklady	134 182,51	0,00	16 101,90	150 284,41	81
2	Rozvody teplé vody do kuchyně	30 912,00	0,00	3 709,44	34 621,44	19
Celkem za stavbu		165 094,51	0,00	19 811,34	184 905,85	100

## Rekapitulace dílů

Číslo	Název	Typ dílu			Celkem	%
6	Úpravy povrchu, podlahy	HSV			53 710,31	32,5
63	Podlahy a podlahové konstrukce	HSV			37 926,68	23,0
9	Ostatní konstrukce, bourání	HSV			14 872,00	9,0
99	Staveništní přesun hmot	HSV			3 226,08	2,0
711	Izolace proti vodě	PSV			7 142,82	4,3
713	Izolace tepelné	PSV			10 590,98	6,4
721	Vnitřní kanalizace	PSV			1 140,00	0,7
722	Vnitřní vodovod	PSV			25 544,00	15,5
725	Zařizovací předměty	PSV			1 560,00	0,9
999	Poplatky za skládky	PSU			7 662,62	4,6
D96	Přesuny suti a vybouraných hmot	PSU			1 719,02	1,0
Cena celkem					165 094,51	100,0

## Položkový rozpočet

S:	2026/1271-1 I_ Stavební úpravy bytů v domě Tyršova 1271 -I.etapa VCP	
O:	I-01	Vícepráce
R:	1	Podlahové konstrukce + jádrová omítka pod obklady

P.č.	Číslo položky	Název položky	MJ	Množství	Cena / MJ	Celkem
<b>Díl: 6</b>		<b>Úpravy povrchu, podlahy</b>				<b>53 710,31</b>
1	602021119	Omítka stěn, jádrová, vápenocementová, zrno 2 mm, ručně tloušťka vrstvy 25 mm	m2	85,39000	629,00	53 710,31

Začátek provozního součtu

koupelna+WC : (1,125+1,1+0,95)\*3,05-0,6\*0,85 9,17375

kuchyň : 1,5 1,50000

**Mezisoučet** **10,67375**

Konec provozního součtu

stupačka 1 : 10,67375\*4 42,69500

stupačka 2 : 10,67375\*4 42,69500

<b>Díl: 63</b>		<b>Podlahy a podlahové konstrukce</b>				<b>37 926,68</b>
2	9631591115	Násyp pod podlahy z keramzitu - odstranění vč.odvozu a likvidace	m3	5,44000	4 065,00	22 113,60

Začátek provozního součtu

odstranění podsypu/ byt : 34\*0,02 0,68000

Konec provozního součtu

stupačka 1 : 0,68\*4 2,72000

stupačka 2 : 0,68\*4 2,72000

3	632457205	Příplatek za každých dalších 10 mm tl. cem. potěru na rovinné konstrukci, hlazeného ocel. hladítkem	m2	268,93000	58,80	15 813,08
---	-----------	---	----	-----------	-------	-----------

Začátek provozního součtu

Chodba : 4,3 4,30000

Koupelna + WC : 4,5-(0,825\*0,95) 3,71625

Obývací pokoj : 20 20,00000

Kuchyň : 5,6 5,60000

**Mezisoučet** **33,61625**

Konec provozního součtu

stupačka 1 : 33,61625\*4 134,46500

stupačka 2 : 33,61625\*4 134,46500

<b>Díl: 9</b>		<b>Ostatní konstrukce, bourání</b>				<b>14 872,00</b>
4	9539810PC	Příplatek za kotvení do dutých cihel a pórobetonu chemické kotvy, cihly duté, M8	kus	88,00000	169,00	14 872,00

Začátek provozního součtu

ukotvení madla : 3 3,00000

ukotvení horních skříněk kuchyně : 4\*2 8,00000

**Mezisoučet** **11,00000**

Konec provozního součtu

stupačka 1 : 11\*4 44,00000

stupačka 2 : 11\*4 44,00000

<b>Díl: 99</b>		<b>Staveništní přesun hmot</b>				<b>3 226,08</b>
5	999281108	Přesun hmot pro opravy a údržbu do výšky 12 m	t	11,24068	287,00	3 226,08

<b>Díl: 711</b>		<b>Izolace proti vodě</b>				<b>7 142,82</b>
6	711130101	Odstranění izolace proti vlhkosti, na ploše vodorovné, asfaltové pásy na sucho, 1 vrstva	m2	239,20000	22,00	5 262,40

Začátek provozního součtu

Chodba : 4,3 4,30000

Obývací pokoj : 20 20,00000

Kuchyň : 5,6 5,60000

**Mezisoučet** **29,90000**

## Položkový rozpočet

S:	2026/1271-1 I_ Stavební úpravy bytů v domě Tyršova 1271 -I.etapa VCP	
O:	I-01	Vícepráce
R:	1	Podlahové konstrukce + jádrová omítka pod obklady

P.č.	Číslo položky	Název položky	MJ	Množství	Cena / MJ	Celkem
		Konec provozního součtu				
		stupačka 1 : 29,9*4		119,60000		
		stupačka 2 : 29,9*4		119,60000		
7	711140101	Odstranění izolace proti vlhkosti, na ploše vodorovné, asfaltové pásy přitavením, 1 vrstva	m2	36,00000	25,70	925,20
		Začátek provozního součtu				
		Koupelna + WC : 4,5		4,50000		
		Mezisoučet		4,50000		
		Konec provozního součtu				
		stupačka 1 : 4,5*4		18,00000		
		stupačka 2 : 4,5*4		18,00000		
8	711140201	Odstranění izolace proti vlhkosti, na ploše svislé, asfaltové pásy přitavením, 1 vrstva	m2	36,32000	26,30	955,22
		Začátek provozního součtu				
		(2,92+1,62)*1		4,54000		
		Konec provozního součtu				
		stupačka 1 : 4,54*4		18,16000		
		stupačka 2 : 4,54*4		18,16000		
<b>Díl: 713</b>		<b>Izolace tepelné</b>				<b>6 782,98</b>
9	713102111	Odstranění tepelné izolace podlah, volně uložené, z desek EPS, tl. do 100 mm	m2	95,80000	23,80	2 280,04
		Začátek provozního součtu				
		Chodba : 4,3		4,30000		
		Obývací pokoj : 20		20,00000		
		Kuchyň : 5,6		5,60000		
		Mezisoučet		29,90000		
		Konec provozního součtu				
		stupačka 1-1.NP : 29,9		29,90000		
		stupačka 2-1.NP : 29,9		29,90000		
		Začátek provozního součtu				
		Mezisoučet				
		Koupelna + WC : 4,5		4,50000		
		Mezisoučet		4,50000		
		Konec provozního součtu				
		stupačka 1 : 4,5*4		18,00000		
		stupačka 2 : 4,5*4		18,00000		
10	713102121	Odstranění tepelné izolace podlah, volně uložené, z desek minerálních, tl. do 100 mm	m2	179,40000	25,10	4 502,94
		Začátek provozního součtu				
		Chodba : 4,3		4,30000		
		Obývací pokoj : 20		20,00000		
		Kuchyň : 5,6		5,60000		
		Mezisoučet		29,90000		
		Konec provozního součtu				
		stupačka 1-2.NP,3.NP,4.NP : 29,9*3		89,70000		
		stupačka 2-2.NP, 3.NP, 4.NP : 29,9*3		89,70000		
<b>Díl: 721</b>		<b>Vnitřní kanalizace</b>				<b>1 140,00</b>
11	72190PC	Demontáž litinového čistícího kusu D 75 mm	kus	2,00000	145,00	290,00

## Položkový rozpočet

S:	2026/1271-1 I_ Stavební úpravy bytů v domě Tyršova 1271 -I.etapa VCP	
O:	I-01	Vícepráce
R:	1	Podlahové konstrukce + jádrová omítka pod obklady

P.č.	Číslo položky	Název položky	MJ	Množství	Cena / MJ	Celkem
		1.stupačka -1.PP : 2		2,00000		
12	721177PC	Čistící kus HT odpadní svislé, D 75 mm	kus	2,00000	425,00	850,00
		stupačka 1 - 1.PP : 2		2,00000		
<b>Díl: 999</b>		<b>Poplatky za skládky</b>				<b>7 662,62</b>
13	979990121	Poplatek za uložení suti - asfaltové pásy, skupina odpadu 170302	t	0,64072	6 245,00	4 001,30
14	979990144	Poplatek za uložení suti - minerální vata, skupina odpadu 170604	t	0,39468	6 245,00	2 464,78
kategorie 17 06 03 izolační materiály, které jsou, nebo obsahují nebezpečné látky						
15	979990146	Poplatek za uložení lehkých izolačních materiálů - čistý polystyren 17 02 03 (O)	t	0,19160	6 245,00	1 196,54
<b>Díl: D96</b>		<b>Přesuny suti a vybouraných hmot</b>				<b>1 719,02</b>
16	979087112	Vodorovná doprava suti a vybouraných hmot nakládání suti na dopravní prostředky	t	1,22700	100,00	122,70
17	979011211	Svislá doprava suti a vybour. hmot za 2.NP nošením	t	1,22700	206,00	252,76
18	979011219	Přípl.k svislé dopr.suti za každé další NP nošením	t	2,45400	31,00	76,07
		1,227*2		2,45400		
19	979081111	Odvoz suti a vybour. hmot na skládku do 1 km	t	1,22700	197,00	241,72
Včetně naložení na dopravní prostředek a složení na skládku, bez poplatku za skládku.						
20	979081121	Příplatek k odvozu za každý další 1 km	t	24,54000	16,00	392,64
		20*1,227		24,54000		
21	979082111	Vnitrostaveništní doprava suti do 10 m	t	1,22700	206,00	252,76
22	979082121	Příplatek k vnitrost. dopravě suti za dalších 5 m	t	12,27000	31,00	380,37
		10*1,227		12,27000		

134 182,51

## Položkový rozpočet

S:	2026/1271-1 I_ Stavební úpravy bytů v domě Tyršova 1271 -I.etapa VCP	
O:	I-01	Vícepráce
R:	2	Rozvody teplé vody do kuchyně

P.č.	Číslo položky	Název položky	MJ	Množství	Cena / MJ	Celkem
<b>Díl: 722</b>		<b>Vnitřní vodovod</b>				<b>25 544,00</b>
1	722172331	Potrubí plastové PP-R Instaplast, včetně zednických výpomocí, D 20 x 3,4 mm, PN 20	m	56,00000	318,00	17 808,00
<p style="margin: 0;">včetně tvarovek, bez zednických výpomocí ; ds3 = 20,0 mm; PN 20; teplota média do 70 °C Potrubí včetně tvarovek a zednických výpomocí. Včetně pomocného lešení o výšce podlahy do 1900 mm a pro zatížení do 1,5 kPa.</p> <p style="margin: 0; color: blue;">stupačka 1 : 4*7 <span style="float: right;">28,00000</span></p> <p style="margin: 0; color: blue;">stupačka 2 : 4*7 <span style="float: right;">28,00000</span></p>						
2	722190403	Vyvedení a upevnění výpustek DN 25	kus	16,00000	221,00	3 536,00
<p style="margin: 0; color: blue;">stupačka 1 : 4*2 <span style="float: right;">8,00000</span></p> <p style="margin: 0; color: blue;">stupačka 2 : 4*2 <span style="float: right;">8,00000</span></p>						
3	PC01	Vsazení odbočky	kus	8,00000	420,00	3 360,00
<p style="margin: 0; color: blue;">stupačka 1 : 4*1 <span style="float: right;">4,00000</span></p> <p style="margin: 0; color: blue;">stupačka 2 : 4*1 <span style="float: right;">4,00000</span></p>						
4	722280107	Tlaková zkouška vodovodního potrubí DN 40	m	56,00000	15,00	840,00
<p style="margin: 0;">Včetně dodávky vody, uzavření a zabezpečení konců potrubí.</p> <p style="margin: 0; color: blue;">stupačka 1 : 4*7 <span style="float: right;">28,00000</span></p> <p style="margin: 0; color: blue;">stupačka 2 : 4*7 <span style="float: right;">28,00000</span></p>						
<b>Díl: 713</b>		<b>Izolace tepelné</b>				<b>3 808,00</b>
5	722181211	Izolace vodovodního potrubí návleková z trubic z pěnového polyetylénu, tloušťka stěny 6 mm, d 22 mm	m	56,00000	68,00	3 808,00
<p style="margin: 0;">V položce je kalkulována dodávka izolační trubice, spon a lepicí pásy.</p> <p style="margin: 0; color: blue;">stupačka 1 : 4*7 <span style="float: right;">28,00000</span></p> <p style="margin: 0; color: blue;">stupačka 2 : 4*7 <span style="float: right;">28,00000</span></p>						
<b>Díl: 725</b>		<b>Zařizovací předměty</b>				<b>1 560,00</b>
6	725813111	Ventil rohový bez přípojovací trubičky nebo flexi hadičky G 1/2"- dodávka a montáž	sou	8,00000	195,00	1 560,00
<p style="margin: 0; color: blue;">stupačka 1 : 4*1 <span style="float: right;">4,00000</span></p> <p style="margin: 0; color: blue;">stupačka 2 : 4*1 <span style="float: right;">4,00000</span></p>						

30 912,00

## Položkový rozpočet stavby

Stavba: **2026/1271-1 I 1MNP** **Stavební úpravy bytů v domě Tyršova 1271 -I.etapa MNP**

Objednatel: **Město Vsetín** IČO: **00304450**  
**Svárov 1080** DIČ: **CZ00304450**  
**75501 Vsetín**

Zhotovitel: **TESP Contract s.r.o.** IČO: **26850648**  
**Svárov 338** DIČ: **CZ26850648**  
**75501 Vsetín**

Vypracoval:

Rozpis ceny	Celkem
HSV	-92 299,15
PSV	-29 488,00
MON	0,00
Vedlejší náklady	0,00
Ostatní náklady	0,00
<b>Celkem</b>	<b>-121 787,15</b>

Rekapitulace daní		
Základ pro sníženou DPH	12 %	-121 787,15 CZK
Snížená DPH	12 %	-14 614,46 CZK
Základ pro základní DPH	21 %	0,00 CZK
Základní DPH	21 %	0,00 CZK
Zaokrouhlení		0,00 CZK

**Cena celkem s DPH** **-136 401,61 CZK**

v \_\_\_\_\_ dne \_\_\_\_\_



\_\_\_\_\_

Za objednatele

## Rekapitulace dílčích částí

Číslo	Název	Základ pro sníženou DPH	Základ pro základní DPH	DPH celkem	Cena celkem	%
<b>II-02</b>	<b>Měněpráce</b>	<b>-121 787,15</b>	<b>0,00</b>	<b>-14 614,46</b>	<b>-136 401,61</b>	<b>100</b>
1	bourání ŽB potěrů + otlučení omítek	-92 299,15	0,00	-11 075,90	-103 375,05	76
2	Průtokový ohřívač	-29 488,00	0,00	-3 538,56	-33 026,56	24
Celkem za stavbu		-121 787,15	0,00	-14 614,46	-136 401,61	100

## Rekapitulace dílů

Číslo	Název	Typ dílu			Celkem	%
96	Bourání konstrukcí	HSV			-52 349,05	43,0
725	Zařizovací předměty	PSV			-29 488,00	24,2
999	Poplatky za skládky	PSU			-6 475,17	5,3
D96	Přesuny suti a vybouraných hmot	PSU			-33 474,93	27,5
Cena celkem					-121 787,15	100,0

## Položkový rozpočet

S:	2026/1271-1   1 Stavební úpravy bytů v domě Tyršova 1271 -I.etapa MNP	
O:	II-02	Méněpráce
R:	1	bourání ŽB potěrů + otlučení omítek

P.č.	Číslo položky	Název položky	MJ	Množství	Cena / MJ	Celkem
------	---------------	---------------	----	----------	-----------	--------

<b>Díl: 96</b>		<b>Bourání konstrukcí</b>				<b>-52 349,05</b>
----------------	--	---------------------------	--	--	--	-------------------

1	965049111	Bourání podkladů pod dlažby, příplatek, bourání mazanin se svař. sítí tl. 10 cm	m3	-27,52000	732,00	-20 144,64
---	-----------	---	----	-----------	--------	------------

stupačka 1 : -13,76 -13,76000

stupačka 2 : -13,76 -13,76000

2	978013191	Otlučení omítek vápenných nebo vápenocementových vnitřních s vyškrabáním spár, s očištěním zdiva stěn, v rozsahu do 100 %	m2	-519,42600	62,00	-32 204,41
---	-----------	---	----	------------	-------	------------

Začátek provozního součtu

původně : - (5,16+2,92+2,92+0,6+0,4+0,6)\*3,05\*2 -76,86000

-(- (0,6\*1,97+0,8\*1,97)) 2,75800

Mezisoučet -74,10200

Konec provozního součtu

stupačka 1 : -74,102\*4 -296,40800

stupačka 2 : -74,102\*4 -296,40800

Začátek provozního součtu

skutečnost : (1,125+1,1+0,95)\*3,05-0,6\*0,85 9,17375

Mezisoučet 9,17375

Konec provozního součtu

stupačka 1 : 9,17375\*4 36,69500

stupačka 2 : 9,17375\*4 36,69500

<b>Díl: 999</b>		<b>Poplatky za skládky</b>				<b>-6 475,17</b>
-----------------	--	----------------------------	--	--	--	------------------

3	979999997	Poplatek za recyklaci směsi suti betonu, cihel, tašek a keram.výrobků, kusovost do 1600 cm2 (170107)	t	-23,89360	271,00	-6 475,17
---	-----------	--	---	-----------	--------	-----------

17 107

<b>Díl: D96</b>		<b>Přesuny suti a vybouraných hmot</b>				<b>-33 474,93</b>
-----------------	--	--	--	--	--	-------------------

4	979087112	Vodorovná doprava suti a vybouraných hmot nakládání suti na dopravní prostředky	t	-23,89360	100,00	-2 389,36
---	-----------	---	---	-----------	--------	-----------

se složením a hrubým urovnáním nebo s přeložením na jiný dopravní prostředek kromě lodi, vč. příplatku za každých dalších i započatých 1000 m přes 1000 m,

5	979011211	Svislá doprava suti a vybour. hmot za 2.NP nošením	t	-23,89360	206,00	-4 922,08
---	-----------	--	---	-----------	--------	-----------

6	979011219	Přípl.k svislé dopr.suti za každé další NP nošením	t	-47,78720	31,00	-1 481,40
---	-----------	--	---	-----------	-------	-----------

-2\*23,8936 -47,78720

7	979081111	Odvoz suti a vybour. hmot na skládku do 1 km	t	-23,89360	197,00	-4 707,04
---	-----------	--	---	-----------	--------	-----------

8	979081121	Příplatek k odvozu za každý další 1 km	t	-477,87200	16,00	-7 645,95
---	-----------	--	---	------------	-------	-----------

-20\*23,8936 -477,87200

9	979082111	Vnitrostaveništní doprava suti do 10 m	t	-23,89360	206,00	-4 922,08
---	-----------	--	---	-----------	--------	-----------

10	979082121	Příplatek k vnitrost. dopravě suti za dalších 5 m	t	-238,93600	31,00	-7 407,02
----	-----------	---	---	------------	-------	-----------

-10\*23,8936 -238,93600

-92 299,15

## Položkový rozpočet

S:	2026/1271-1   1 Stavební úpravy bytů v domě Tyršova 1271 -I.etapa MNP	
O:	II-02	Méněpráce
R:	2	Průtokový ohřívač

P.č.	Číslo položky	Název položky	MJ	Množství	Cena / MJ	Celkem
<b>Díl: 725</b>		<b>Zařizovací předměty</b>				<b>-29 488,00</b>
1	725-1	Průtokový ohřívač teplé vody Clage MBH 3 3,5kW, - dodávka a montáž	ks	-8,00000	3 686,00	-29 488,00
		1.stupačka : -4		-4,00000		
		2.stupačka : -4		-4,00000		

-29 488,00

## Položkový rozpočet stavby

Stavba: **2026/1271-1 II 1VCP** **Stavební úpravy bytů v domě Tyršova 1271 -II.etapa VCP**

Objednatel: **Město Vsetín** IČO: **00304450**  
**Svárov 1080** DIČ: **CZ00304450**  
**75501 Vsetín**

Zhotovitel: **TESP Contract s.r.o.** IČO: **26850648**  
**Svárov 338** DIČ: **CZ26850648**  
**75501 Vsetín**

Vypracoval:

Rozpis ceny	Celkem
HSV	122 330,67
PSV	82 773,80
MON	0,00
Vedlejší náklady	0,00
Ostatní náklady	0,00
<b>Celkem</b>	<b>205 104,47</b>

Rekapitulace daní		
Základ pro sníženou DPH	<b>12 %</b>	<b>205 104,47 CZK</b>
Snížená DPH	<b>12 %</b>	<b>24 612,54 CZK</b>
Základ pro základní DPH	<b>21 %</b>	<b>0,00 CZK</b>
Základní DPH	<b>21 %</b>	<b>0,00 CZK</b>
Zaokrouhlení		<b>0,00 CZK</b>

**Cena celkem s DPH** **229 717,01 CZK**

v \_\_\_\_\_ dne \_\_\_\_\_



\_\_\_\_\_

Za objednatele

## Rekapitulace dílčích částí

Číslo	Název	Základ pro sníženou DPH	Základ pro základní DPH	DPH celkem	Cena celkem	%
<b>II-01</b>	<b>Vícepráce</b>	<b>205 104,47</b>	<b>0,00</b>	<b>24 612,54</b>	<b>229 717,01</b>	<b>100</b>
1	Konstrukce truhlářské - T10 Botník	54 080,00	0,00	6 489,60	60 569,60	26
2	Podlahové konstrukce + jádrová omítka pod obklady	136 256,47	0,00	16 350,78	152 607,25	66
2	Rozvody teplé vody do kuchyně	14 768,00	0,00	1 772,16	16 540,16	7
Celkem za stavbu		205 104,47	0,00	24 612,54	229 717,01	100

## Rekapitulace dílů

Číslo	Název	Typ dílu			Celkem	%
6	Úpravy povrchu, podlahy	HSV			50 514,99	24,6
63	Podlahy a podlahové konstrukce	HSV			43 585,16	21,3
9	Ostatní konstrukce, bourání	HSV			14 872,00	7,3
99	Staveništní přesun hmot	HSV			3 976,88	1,9
711	Izolace proti vodě	PSV			7 142,82	3,5
713	Izolace tepelné	PSV			8 602,98	4,2
722	Vnitřní vodovod	PSV			12 208,00	6,0
725	Zařizovací předměty	PSV			740,00	0,4
766	Konstrukce truhlářské, okna a dveře	PSV			54 080,00	26,4
999	Poplatky za skládky	PSU			7 662,62	3,7
D96	Přesuny suti a vybouraných hmot	PSU			1 719,02	0,8
Cena celkem					205 104,47	100,0

## Položkový rozpočet

S:	2026/1271-1 II Stavební úpravy bytů v domě Tyršova 1271 -II.etapa VCP	
O:	II-01	Vícepráce
R:	1	Konstrukce truhlářské - T10 Botník

P.č.	Číslo položky	Název položky	MJ	Množství	Cena / MJ	Celkem
<b>Díl: 766</b>		<b>Konstrukce truhlářské, okna a dveře</b>				<b>54 080,00</b>
1	766005T10	T/10 BOTNÍK S VĚŠÁKEM 1500 / 250 / 2000 mm, dodávka a montáž	ks	4,00000	13 520,00	54 080,00

stupačka 4 :

T10 TABULKA VÝPISU TRUHLÁŘSKÝCH VÝROBKŮ :

4,00000

1\*4

54 080,00

## Položkový rozpočet

S:	2026/1271-1 II Stavební úpravy bytů v domě Tyršova 1271 -II.etapa VCP	
O:	II-01	Vícepráce
R:	2	Podlahové konstrukce + jádrová omítka pod obklady

P.č.	Číslo položky	Název položky	MJ	Množství	Cena / MJ	Celkem
<b>Díl: 6</b>		<b>Úpravy povrchu, podlahy</b>				<b>50 514,99</b>
1	602021119	Omítka stěn, jádrová, vápenocementová, zrno 2 mm, ručně tloušťka vrstvy 25 mm	m2	80,31000	629,00	50 514,99

Začátek provozního součtu

stupačka 3 - koupelna+WC : (1,125+1,1+0,95)\*3,05-0,6\*0,85 9,17375

stupačka 3 - kuchyň : 1,5 1,50000

**Mezisoučet** **10,67375**

stupačka 4 - koupelna+WC : (1,125+1,1+0,95)\*2,65-0,6\*0,85 7,90375

stupačka 3 - kuchyň : 1,5 1,50000

**Mezisoučet** **9,40375**

Konec provozního součtu

stupačka 3 : 10,67375\*4 42,69500

stupačka 4 : 9,40375\*4 37,61500

<b>Díl: 63</b>		<b>Podlahy a podlahové konstrukce</b>				<b>43 585,16</b>
2	9631591115	Násyp pod podlahy z keramzitu - odstranění vč.odvozu a likvidace	m3	6,83200	4 065,00	27 772,08

Začátek provozního součtu

stupačka 3 - odstranění podsypu/ byt : 34\*0,02 0,68000

**Mezisoučet** **0,68000**

stupačka 4 - odstranění násypu/byt : 51,4\*0,02 1,02800

**Mezisoučet** **1,02800**

Konec provozního součtu

stupačka 3 : 0,68\*4 2,72000

stupačka 4 : 1,028\*4 4,11200

3	632457205	Příplatek za každých dalších 10 mm tl. cem. potěru na rovinné konstrukci, hlazeného ocel. hladíkem	m2	268,93000	58,80	15 813,08
---	-----------	--	----	-----------	-------	-----------

Začátek provozního součtu

Chodba : 4,3 4,30000

Koupelna + WC : 4,5-(0,825\*0,95) 3,71625

Obývací pokoj : 20 20,00000

Kuchyň : 5,6 5,60000

**Mezisoučet** **33,61625**

Konec provozního součtu

stupačka 3 : 33,61625\*4 134,46500

stupačka 4 : 33,61625\*4 134,46500

<b>Díl: 9</b>		<b>Ostatní konstrukce, bourání</b>				<b>14 872,00</b>
4	9539810PC	Příplatek za kotvení do dutých cihel a pórobetonu chemické kotvy, cihly duté, M8	kus	88,00000	169,00	14 872,00

Začátek provozního součtu

ukotvení madla : 3 3,00000

ukotvení horních skříněk kuchyně : 4\*2 8,00000

**Mezisoučet** **11,00000**

Konec provozního součtu

stupačka 1 : 11\*4 44,00000

stupačka 2 : 11\*4 44,00000

<b>Díl: 99</b>		<b>Staveništní přesun hmot</b>				<b>3 976,88</b>
----------------	--	--------------------------------	--	--	--	-----------------

## Položkový rozpočet

S:	2026/1271-1 II Stavební úpravy bytů v domě Tyršova 1271 -II.etapa VCP	
O:	II-01	Vícepráce
R:	2	Podlahové konstrukce + jádrová omítka pod obklady

P.č.	Číslo položky	Název položky	MJ	Množství	Cena / MJ	Celkem
5	999281108	Přesun hmot pro opravy a údržbu do výšky 12 m	t	13,85673	287,00	3 976,88
<b>Díl: 711</b>		<b>Izolace proti vodě</b>				<b>7 142,82</b>
6	711130101	Odstranění izolace proti vlhkosti, na ploše vodorovné, asfaltové pásy na sucho, 1 vrstva	m2	239,20000	22,00	5 262,40

Začátek provozního součtu

Chodba : 4,3

4,30000

Obývací pokoj : 20

20,00000

Kuchyň : 5,6

5,60000

**Mezisoučet**

**29,90000**

Konec provozního součtu

stupačka 3 : 29,9\*4

119,60000

stupačka 4 : 29,9\*4

119,60000

7	711140101	Odstranění izolace proti vlhkosti, na ploše vodorovné, asfaltové pásy přitavením, 1 vrstva	m2	36,00000	25,70	925,20
---	-----------	--	----	----------	-------	--------

Začátek provozního součtu

Koupelna + WC : 4,5

4,50000

**Mezisoučet**

**4,50000**

Konec provozního součtu

stupačka 3 : 4,5\*4

18,00000

stupačka 4 : 4,5\*4

18,00000

8	711140201	Odstranění izolace proti vlhkosti, na ploše svislé, asfaltové pásy přitavením, 1 vrstva	m2	36,32000	26,30	955,22
---	-----------	---	----	----------	-------	--------

Začátek provozního součtu

Koupelna + WC : (2,92+1,62)\*1

4,54000

Konec provozního součtu

stupačka 3 : 4,54\*4

18,16000

stupačka 4 : 4,54\*4

18,16000

<b>Díl: 713</b>		<b>Izolace tepelné</b>				<b>6 782,98</b>
9	713102111	Odstranění tepelné izolace podlah, volně uložené, z desek EPS, tl. do 100 mm	m2	95,80000	23,80	2 280,04

Začátek provozního součtu

Chodba : 4,3

4,30000

Obývací pokoj : 20

20,00000

Kuchyň : 5,6

5,60000

**Mezisoučet**

**29,90000**

Konec provozního součtu

stupačka 3-1.NP : 29,9

29,90000

stupačka 4-1.NP : 29,9

29,90000

Začátek provozního součtu

**Mezisoučet**

**29,90000**

Koupelna + WC : 4,5

4,50000

**Mezisoučet**

**4,50000**

Konec provozního součtu

stupačka 3 : 4,5\*4

18,00000

stupačka 4 : 4,5\*4

18,00000

10	713102121	Odstranění tepelné izolace podlah, volně uložené, z desek minerálních, tl. do 100 mm	m2	179,40000	25,10	4 502,94
----	-----------	--	----	-----------	-------	----------

Začátek provozního součtu

Chodba : 4,3

4,30000

## Položkový rozpočet

S:	2026/1271-1 II Stavební úpravy bytů v domě Tyršova 1271 -II.etapa VCP	
O:	II-01	Vícepráce
R:	2	Podlahové konstrukce + jádrová omítka pod obklady

P.č.	Číslo položky	Název položky	MJ	Množství	Cena / MJ	Celkem
		Obývací pokoj : 20		20,00000		
		Kuchyň : 5,6		5,60000		
		Mezisoučet		29,90000		
		Konec provozního součtu				
		stupačka 3-2.NP,3.NP,4.NP : 29,9*3		89,70000		
		stupačka 4-2.NP, 3.NP, 4.NP : 29,9*3		89,70000		

<b>Díl: 999</b>		<b>Poplatky za skládky</b>				<b>7 662,62</b>
11	979990121	Poplatek za uložení suti - asfaltové pásy, skupina odpadu 170302	t	0,64072	6 245,00	4 001,30
12	979990144	Poplatek za uložení suti - minerální vata, skupina odpadu 170604	t	0,39468	6 245,00	2 464,78

kategorie 17 06 03 izolační materiály, které jsou, nebo obsahují nebezpečné látky

13	979990146	Poplatek za uložení lehkých izolačních materiálů - čistý polystyren 17 02 03 (O)	t	0,19160	6 245,00	1 196,54
----	-----------	--	---	---------	----------	----------

<b>Díl: D96</b>		<b>Přesuny suti a vybouraných hmot</b>				<b>1 719,02</b>
-----------------	--	--	--	--	--	-----------------

14	979087112	Vodorovná doprava suti a vybouraných hmot nakládání suti na dopravní prostředky	t	1,22700	100,00	122,70
----	-----------	---	---	---------	--------	--------

15	979011211	Svislá doprava suti a vybour. hmot za 2.NP nošením	t	1,22700	206,00	252,76
----	-----------	--	---	---------	--------	--------

16	979011219	Přípl.k svislé dopr.suti za každé další NP nošením	t	2,45400	31,00	76,07
		1,227*2		2,45400		

17	979081111	Odvoz suti a vybour. hmot na skládku do 1 km	t	1,22700	197,00	241,72
----	-----------	--	---	---------	--------	--------

Včetně naložení na dopravní prostředek a složení na skládku, bez poplatku za skládku.

18	979081121	Příplatek k odvozu za každý další 1 km	t	24,54000	16,00	392,64
		20*1,227		24,54000		

19	979082111	Vnitrostaveništní doprava suti do 10 m	t	1,22700	206,00	252,76
----	-----------	--	---	---------	--------	--------

20	979082121	Příplatek k vnitrost. dopravě suti za dalších 5 m	t	12,27000	31,00	380,37
		10*1,227		12,27000		

136 256,47

## Položkový rozpočet

S:	2026/1271-1 II Stavební úpravy bytů v domě Tyršova 1271 -II.etapa VCP	
O:	II-01	Vícepráce
R:	2	Rozvody teplé vody do kuchyně

P.č.	Číslo položky	Název položky	MJ	Množství	Cena / MJ	Celkem
<b>Díl: 722</b>		<b>Vnitřní vodovod</b>				<b>12 208,00</b>
1	722172331	Potrubí plastové PP-R Instaplast, včetně zednických výpomocí, D 20 x 3,4 mm, PN 20 <i>včetně tvarovek, bez zednických výpomocí ; ds3 = 20,0 mm; PN 20; teplota média do 70 °C Potrubí včetně tvarovek a zednických výpomocí. Včetně pomocného lešení o výšce podlahy do 1900 mm a pro zatížení do 1,5 kPa. stupačka 3 : 4*7</i>	m	28,00000	302,00	8 456,00
				<i>28,00000</i>		
2	722190403	Vyvedení a upevnění výpustek DN 25 <i>stupačka 3 : 4*2</i>	kus	8,00000	210,00	1 680,00
				<i>8,00000</i>		
3	PC01	Vsazení odbočky <i>stupačka 3 : 4*1</i>	kus	4,00000	420,00	1 680,00
				<i>4,00000</i>		
4	722280107	Tlaková zkouška vodovodního potrubí DN 40 <i>Včetně dodávky vody, uzavření a zabezpečení konců potrubí. stupačka 3 : 4*7</i>	m	28,00000	14,00	392,00
				<i>28,00000</i>		
<b>Díl: 713</b>		<b>Izolace tepelné</b>				<b>1 820,00</b>
5	722181211	Izolace vodovodního potrubí návleková z trubice z pěnového polyetylenu, tloušťka stěny 6 mm, d 22 mm <i>V položce je kalkulována dodávka izolační trubice, spon a lepicí pásy. stupačka 3 : 4*7</i>	m	28,00000	65,00	1 820,00
				<i>28,00000</i>		
<b>Díl: 725</b>		<b>Zařizovací předměty</b>				<b>740,00</b>
6	725813111	Ventil rohový bez přípojovací trubičky nebo flexi hadičky G 1/2"- dodávka a montáž <i>stupačka 3 : 4*1</i>	sou	4,00000	185,00	740,00
				<i>4,00000</i>		

14 768,00

## Položkový rozpočet stavby

Stavba: **2026/1271-1 II 1MNP** **Stavební úpravy bytů v domě Tyršova 1271 -II.etapa MNP**

Objednatel: **Město Vsetín** IČO: **00304450**  
**Svárov 1080** DIČ: **CZ00304450**  
**75501 Vsetín**

Zhotovitel: **TESP Contract s.r.o.** IČO: **26850648**  
**Svárov 338** DIČ: **CZ26850648**  
**75501 Vsetín**

Vypracoval:

Rozpis ceny	Celkem
HSV	-69 049,43
PSV	-14 004,00
MON	0,00
Vedlejší náklady	0,00
Ostatní náklady	0,00
<b>Celkem</b>	<b>-83 053,43</b>

Rekapitulace daní		
Základ pro sníženou DPH	12 %	-83 053,43 CZK
Snížená DPH	12 %	-9 966,41 CZK
Základ pro základní DPH	21 %	0,00 CZK
Základní DPH	21 %	0,00 CZK
Zaokrouhlení		0,00 CZK

**Cena celkem s DPH** **-93 019,84 CZK**

v \_\_\_\_\_ dne \_\_\_\_\_



\_\_\_\_\_

Za objednatele

## Rekapitulace dílčích částí

Číslo	Název	Základ pro sníženou DPH	Základ pro základní DPH	DPH celkem	Cena celkem	%
<b>II-02</b>	<b>Měněpráce</b>	<b>-83 053,43</b>	<b>0,00</b>	<b>-9 966,41</b>	<b>-93 019,84</b>	<b>100</b>
1	bourání ŽB potěrů + otlučení omítek	-69 049,43	0,00	-8 285,93	-77 335,36	83
2	Průtokový ohřívač	-14 004,00	0,00	-1 680,48	-15 684,48	17
Celkem za stavbu		-83 053,43	0,00	-9 966,41	-93 019,84	100

## Rekapitulace dílů

Číslo	Název	Typ dílu			Celkem	%
96	Bourání konstrukcí	HSV			-37 941,14	45,7
725	Zařizovací předměty	PSV			-14 004,00	16,9
999	Poplatky za skládky	PSU			-5 042,07	6,1
D96	Přesuny suti a vybouraných hmot	PSU			-26 066,22	31,4
Cena celkem					-83 053,43	100,0

## Položkový rozpočet

S:	2026/1271-1 II Stavební úpravy bytů v domě Tyršova 1271 -II.etapa MNP	
O:	II-02	Méněpráce
R:	1	bourání ŽB potěrů + otlučení omítek

P.č.	Číslo položky	Název položky	MJ	Množství	Cena / MJ	Celkem
<b>Díl: 96</b>		<b>Bourání konstrukcí</b>				<b>-37 941,14</b>
1	965049111	Bourání podkladů pod dlažby, příplatek, bourání mazanin se svař. sítí tl. 10 cm	m3	-27,52000	732,00	-20 144,64
		stupačka 3 : -13,76		-13,76000		
		stupačka 4 : -13,76		-13,76000		
2	978013191	Otlučení omítek vápenných nebo vápenocementových vnitřních s vyškrábáním spár, s očištěním zdva stěn, v rozsahu do 100 %	m2	-404,46600	44,00	-17 796,50

Začátek provozního součtu

původně stupačka 3 : - 76,86000

(5,16+2,92+2,92+0,6+0,4+0,6)\*3,05\*2

-( -(0,6\*1,97+0,8\*1,97)) 2,75800

Mezisoučet -74,10200

původně stupačka 4 : - 34,23800

(1,59+0,08+1,27+2,92+0,6)\*2,65\*2

-( -(0,6\*1,97+0,8\*1,97)\*2) 5,51600

-(2,9\*2,65\*2) -15,37000

Mezisoučet -44,09200

Konec provozního součtu

stupačka 3 : -74,102\*4 -296,40800

stupačka 4 : -44,092\*4 -176,36800

Začátek provozního součtu

skutečnost stupačka 3 : (1,125+1,1+0,95)\*3,05-0,6\*0,85 9,17375

Mezisoučet 9,17375

skutečnost stupačka 4 : (1,125+1,1+0,95)\*2,65-0,6\*0,85 7,90375

Mezisoučet 7,90375

Konec provozního součtu

stupačka 3 : 9,17375\*4 36,69500

stupačka 4 : 7,90375\*4 31,61500

<b>Díl: 999</b>		<b>Poplatky za skládky</b>				<b>-5 042,07</b>
3	979999997	Poplatek za recyklaci směsi betonu, cihel, tašek a keram.výrobků, kusovost do 1600 cm2 (170107)	t	-18,60544	271,00	-5 042,07

17 107

<b>Díl: D96</b>		<b>Přesuny suti a vybouraných hmot</b>				<b>-26 066,22</b>
4	979087112	Vodorovná doprava suti a vybouraných hmot nakládání suti na dopravní prostředky	t	-18,60544	100,00	-1 860,54

se složením a hrubým urovnáním nebo s přeložením na jiný dopravní prostředek kromě lodi, vč. příplatku za každých dalších i započatých 1000 m přes 1000 m,

5	979011211	Svislá doprava suti a vybour. hmot za 2.NP nošením	t	-18,60544	206,00	-3 832,72
6	979011219	Přípl.k svislé dopr.suti za každé další NP nošením	t	-37,21088	31,00	-1 153,54

-2\*18,60544 -37,21088

7	979081111	Odvoz suti a vybour. hmot na skládku do 1 km	t	-18,60544	197,00	-3 665,27
8	979081121	Příplatek k odvozu za každý další 1 km	t	-372,10880	16,00	-5 953,74

-20\*18,60544 -372,10880

9	979082111	Vnitrostaveništní doprava suti do 10 m	t	-18,60544	206,00	-3 832,72
10	979082121	Příplatek k vnitrost. dopravě suti za dalších 5 m	t	-186,05440	31,00	-5 767,69

### Položkový rozpočet

S:	2026/1271-1 II Stavební úpravy bytů v domě Tyršova 1271 -II.etapa MNP	
O:	II-02	Méněpráce
R:	1	bourání ŽB potěrů + otlučení omítek

P.č.	Číslo položky	Název položky	MJ	Množství	Cena / MJ	Celkem
		-10*18,60544		-186,05440		

-69 049,43

## Položkový rozpočet

S:	2026/1271-1 II Stavební úpravy bytů v domě Tyršova 1271 -II.etapa MNP	
O:	II-02	Méněpráce
R:	2	Průtokový ohřívač

P.č.	Číslo položky	Název položky	MJ	Množství	Cena / MJ	Celkem
<b>Díl: 725</b>		<b>Zařizovací předměty</b>				<b>-14 004,00</b>
1	725-1	Průtokový ohřívač teplé vody Clage MBH 3 3,5kW, - dodávka a montáž	ks	-4,00000	3 501,00	-14 004,00

3.stupačka : -4

-4,00000

-14 004,00