

SMLOUVA O ZŘÍZENÍ SLUŽEBNOSTI INŽENÝRSKÉ SÍTĚ

Číslo smlouvy oprávněného:

Číslo smlouvy povinného:

kteřou dne, měsíce a roku níže uvedeného uzavřeli ve smyslu ust. § 1257 až 1266 a 1299 až 1302 zákona č. 89/2012 Sb., občanského zákoníku, a § 104, odst. 3 zákona č. 127/2005 Sb., o elektronických komunikacích a o změně některých souvisejících zákonů, ve znění pozdějších předpisů

I.

Smluvní strany

1.	Smluvní strana:	Telco Infrastructure, s.r.o.
	Sídlo:	Duhová 1531/3, Michle, 140 00 Praha 4
	Adresa pro doručování:	Telco Infrastructure, s.r.o., Duhová 2/1444, 140 53 Praha 4
	Zastoupena:	Ing. Michalem Drápalou, předsedou rady jednatelů a Ing. Antonínem Daňkem, členem rady jednatelů
	IČO:	084 25 817
	DIČ:	CZ08425817
	Bankovní spojení:	Komerční banka, a.s., pobočka Praha 1
	Číslo účtu:	████████████████████
	Zapsána v obchodním rejstříku Městského soudu v Praze, sp. zn. C 318836	

dále jen „oprávněný“

2.	Smluvní strana:	Město Mimoň
	Sídlo:	Mírová 120, Mimoň III, 471 24 Mimoň
	Zastoupen:	Petrem Králem, starostou města
	IČO:	00260746
	DIČ:	CZ00260746
	Bankovní spojení:	MONETA Money Bank, a.s.
	Číslo účtu:	████████████████████

dále jen „povinný“

II.

Úvodní ustanovení

1. Povinný prohlašuje, že je výlučným vlastníkem nemovitosti – pozemku parc. č. 1400, 1431, 1432, 1494, 1500, 1503/1, 1530/1, 1650/1, 1654, 1655, 1656, 1938, 1939, 1940, 1941, 1950, 1951, 1952, 1955, 1958, 1959, 1977, 1999/1, 2250/1, 2274, 2276/1, 2280, 2283, 2292, 2293/1, 2294, 2296, 2409, 2410, 2420, 2433 v katastrálním území Mimoň, obec Mimoň, zapsaného v katastru nemovitostí u Katastrálního úřadu pro Liberecký kraj, Katastrální pracoviště Česká Lípa, na listu vlastnictví (LV) č. 1 (dále jen „dotčená nemovitost“).
2. Oprávněný, který je společností oprávněnou mimo jiné k zajišťování sítí a poskytování služeb elektronických komunikací podle zákona č. 127/2005 Sb., o

elektronických komunikacích, v platném znění (dále jen „Zákon“), je vlastníkem podzemního komunikačního vedení veřejné komunikační sítě blíže specifikovaného v čl. III odst. 1, umístěného na dotčené nemovitosti na základě Rozhodnutí o umístění stavby č.j. MUMI 2446/2022 ze dne 10.05.2022, které nabylo právní moci dne 27.5.2022.

III. Služebnost inženýrské sítě

1. Smluvní strany zřizují na dotčené nemovitosti služebnost inženýrské sítě, jejímž obsahem je právo oprávněného zřídit, provozovat udržovat, opravovat, likvidovat podzemní komunikační vedení veřejné komunikační sítě – „FTTH Mimoň - etapa II. ČEZNET“ (dále jen „podzemní komunikační vedení“) a provádět jeho úpravy a rekonstrukce za účelem modernizace nebo zlepšení výkonnosti podzemního komunikačního vedení, - a s tím spojené omezení spočívající v povinnosti povinného toto právo strpět. Povinný se dále zavazuje umožnit oprávněnému, jeho zaměstnancům a poddodavatelům přístup a příjezd na dotčenou nemovitost v nezbytně nutném rozsahu za účelem zajišťování provozu a údržby, včetně případné rekonstrukce nebo odstranění podzemního komunikačního vedení ve smyslu § 104 odst. 6 Zákona.
2. Smluvní strany berou na vědomí, že služebnost inženýrské sítě dle této smlouvy se zřizuje jako právo věcné a zatěžuje dotčenou nemovitost bez ohledu na změny v osobě vlastníka dotčené nemovitosti.
3. Rozsah služebnosti inženýrské sítě je vyznačen v geometrickém plánu č. 2610 – 2/2026 vypracovaném InfoTel, spol. s r.o. dne 30.01.2026, který byl potvrzen Katastrálním úřadem pro Liberecký kraj, Katastrální pracoviště Česká Lípa, dne 09.02.2026 pod č. PGP – 128/2026-501 a který je nedílnou součástí této smlouvy.
4. Oprávněný právo odpovídající shora vymezené služebnosti inženýrské sítě přijímá a povinný se zavazuje a přijímá povinnost tato omezení svého vlastnického práva trpět.
5. Služebnost inženýrské sítě dle této smlouvy se zřizuje na dobu neurčitou.

IV. Jednorázová náhrada za zřízení služebnosti inženýrské sítě

1. Délka služebnosti inženýrské sítě je určena geometrickým plánem, který je nedílnou součástí této smlouvy, a to v rozsahu **2 710,1 m**.
2. Služebnost inženýrské sítě se zřizuje úplatně s tím, že jednorázová náhrada za její zřízení byla sjednána ve výši **817 030,- Kč bez DPH** (slovy: osm set sedmnáct tisíc třicet korun českých bez DPH).
3. Oprávněný je povinen uhradit jednorázovou náhradu povinnému bezhotovostním převodem na bankovní účet povinného uvedený v záhlaví této smlouvy, na základě daňového dokladu vystaveného povinným do 15 dnů ode dne, kdy obdrží vyrozumění příslušného katastrálního úřadu o vkladu práva odpovídajícího služebnosti dle této smlouvy do katastru nemovitostí. Daňový doklad bude obsahovat náležitosti

požadované platnou právní úpravou a číslo této smlouvy oprávněného. Datem uskutečnění zdanitelného plnění bude den provedení vkladu práva odpovídajícího služebnosti dle této smlouvy do katastru nemovitostí povinnému. Lhůta splatnosti daňového dokladu je dohodou smluvních stran sjednána na 30 kalendářních dnů ode dne jeho vystavení. Povinný se zavazuje doručit daňový doklad oprávněnému nejpozději do 5 kalendářních dnů od jeho vystavení na adresu Telco Infrastructure, s.r.o., Duhová 1531/3, Praha 4 140 00 nebo na emailovou adresu faktury@telcoinfrastructure.cz.

4. Dnem zaplacením náhrady a DPH se rozumí den připsání náhrady a DPH na bankovní účet povinného.
5. V případě prodlení oprávněného s řádným zaplacením náhrady a DPH je oprávněný povinen uhradit povinnému úrok z prodlení ve výši dané právními předpisy ve lhůtě do 21 dnů ode dne vystavení jeho vyúčtování povinným, a to i pro případ, že oprávněný není odpovědný za prodlení.

V. Vklad

1. Právo odpovídající služebnosti inženýrské sítě nabude oprávněný na základě této smlouvy ke dni jejího vkladu do katastru nemovitostí (den právních účinků vkladu).
2. Předmětná služebnost podle čl. III. této smlouvy, se všemi právy a povinnostmi, nabývá strana oprávněná dnem vkladu práva této služebnosti dle této smlouvy do katastru nemovitostí vedeného Katastrálním úřadem pro Liberecký kraj, Katastrální pracoviště Česká Lípa. Smluvní strany prohlašují, že až do dne rozhodnutí tohoto úřadu o povolení vkladu služebnosti dle této smlouvy do katastru nemovitostí jsou svými smluvními projevy vázány.
3. Oprávněný se zavazuje podat jménem obou smluvních stran návrh na zahájení řízení o povolení vkladu práva odpovídající služebností zřízené touto smlouvou k dotčené nemovitosti příslušnému Katastrálnímu úřadu.
4. Náklady spojené s podáním návrhu na vklad práva do katastru nemovitostí, vč. správního poplatku za vklad práva odpovídající služebnosti do katastru nemovitostí se zavazuje uhradit oprávněný.
5. Pokud by katastrální úřad vkladové řízení zastavil či návrh na vklad zamítl, zavazují se strany této smlouvy učinit veškerá opatření, zejména odstranit vady podání či smlouvy tak, aby bylo právo odpovídající služebnosti inženýrské sítě podle této smlouvy do katastru nemovitostí vloženo.

VI. Práva a povinnosti smluvních stran

1. Povinný bere na vědomí existenci ochranného pásma podzemního komunikačního vedení dle § 102 odst. 1 a 2 Zákona.

2. Oprávněný si při vstupu na dotčenou nemovitost musí počínat tak, aby nedocházelo ke škodě na dotčené nemovitosti. V případě, že ke škodě dojde prokazatelně v důsledku činnosti oprávněného, jeho zaměstnanců či spolupracovníků, oprávněný takto způsobenou škodu povinnému uhradí v plné výši.
3. Povinný bude udržovat dotčenou nemovitost ve stavu umožňujícím oprávněnému výkon jeho práv odpovídajících služebnosti inženýrské sítě z této smlouvy.
4. Smluvní strany si ujednaly, že oprávněný je oprávněn za účelem prohlídky podzemního komunikačního vedení a výkonu oprávnění vyplývajících ze služebnosti vstupovat a vjíždět na dotčenou nemovitost po nezbytnou dobu a v nutném rozsahu s tím, že je však oprávněný povinen předem písemně oznámit povinnému vstup a vjezd na dotčenou nemovitost a dále je tento vstup a vjezd s povinným povinen předem projednat, to vše s níže uvedenou výjimkou. Smluvní strany si ujednaly, že nesnese-li záležitost při náhlém poškození podzemního komunikačního vedení odkladu, je oprávněný oprávněn vstoupit a vjíždět na dotčenou nemovitost a provést opravu podzemního komunikačního vedení i bez předchozího oznámení či projednání vstupu a vjezdu s povinným s tím, že oprávněný je povinen místo opravy označit a zabezpečit do doby, než bude poškození odstraněno a dále písemně oznámit povinnému do 14 dnů po skončení opravy podzemního komunikačního vedení, že došlo k neodkladné opravě podzemního komunikačního vedení a vstupu a vjezdu na dotčenou nemovitost. Po skončení v tomto odstavci uvedených prací je oprávněný povinen uvést dotčenou nemovitost na své náklady do předešlého stavu s ohledem na povahu provedených prací a tuto skutečnost opět písemně oznámit povinnému.
5. Na žádost povinného zpřístupní oprávněný povinnému dokumentaci k podzemnímu komunikačnímu vedení v rozsahu informací poskytovaných veřejnosti prostřednictvím Geoportálu Skupiny ČEZ. <https://geoportal.cezdistribuce.cz/Geoportal/>
6. Oprávněný se zavazuje, že výkonem práv vyplývajících ze služebnosti bude do vlastnických práv povinného zasahovat jen v nezbytné míře. Oprávněný si při vstupu/vjezdu na dotčenou nemovitost musí počínat tak, aby nedocházelo k újmě na dotčené nemovitosti. V případě, že k újmě dojde prokazatelně v důsledku činnosti oprávněného, jeho zaměstnanců či jím pověřených osob, je oprávněný povinen nahradit takto způsobenou újmu povinnému v plném rozsahu. Smluvní strany si výslovně ujednaly, že oprávněný je povinen odčinit povinnému i nemajetkovou újmu pro případ, že oprávněný poruší jakoukoliv povinnost vyplývající pro něj z právních předpisů či této smlouvy.
7. Oprávněný se zavazuje udržovat podzemní komunikační vedení v řádném technickém stavu, aby nedošlo k ohrožení života, zdraví nebo majetku osob a aby podzemní komunikační vedení odpovídalo veškerým platným právním předpisům. Oprávněný je povinen nést ze svého veškeré náklady na opravy a údržbu podzemního komunikačního vedení apod.
8. Smluvní strany si dále výslovně ujednaly právo povinného odstoupit od této smlouvy v případě podstatného porušení smlouvy oprávněným, které je povinný povinen uplatnit (tj. doručit oprávněnému písemné oznámení o odstoupení od této smlouvy na adresu jeho sídla) nejpozději do 90 dnů poté, co skutečnost zakládající oprávnění odstoupit od smlouvy nastala, jinak toto právo zaniká. Za podstatné porušení smlouvy

oprávněným se mimo zákonem stanovených případů považuje také případ, kdy oprávněný:

a) poruší povinnost zpřístupnit povinnému na jeho žádost dokumentaci k podzemnímu komunikačnímu vedení v rozsahu sjednaném v této smlouvě, a ani v dodatečně přiměřené lhůtě stanovené oprávněnému povinným v písemné výzvě nedojde k nápravě tohoto porušení.

b) neuhradí řádně a včas náhradu a DPH či její část povinnému, a ani v dodatečně přiměřené lhůtě stanovené oprávněnému povinným v písemné výzvě nedojde k nápravě tohoto porušení.

c) poruší povinnost udržovat podzemní komunikační vedení dle odst. 7 tohoto článku této smlouvy, a ani v dodatečně přiměřené lhůtě stanovené oprávněnému povinným v písemné výzvě nedojde k nápravě tohoto porušení.

d) opakovaně (tj. alespoň dvakrát) poruší jakoukoliv povinnost oznamovací či projednací uvedenou v odst. 4 tohoto článku této smlouvy vůči povinnému.

9. Odstoupením od smlouvy pro její podstatné porušení nezaniká povinnost oprávněného zaplatit povinnému veškeré náklady, které vynaloží v souvislosti s realizací svého práva na odstoupení od této smlouvy, jakož i nahradit povinnému případnou další újmu včetně nemajetkové újmy.
10. Oprávněný je povinen při prohlídce podzemního komunikačního vedení a výkonu oprávnění vyplývajících mu ze služebnosti dodržovat příslušná ustanovení platných právních předpisů.

VII.

Ostatní ujednání

1. Veškeré náklady spojené se zpracováním geometrického plánu pro vyznačení služebnosti inženýrské sítě a vkladem práva odpovídajícího služebnosti inženýrské sítě do katastru nemovitostí včetně správního poplatku se zavazuje uhradit oprávněný v celém rozsahu. Další náklady spojené s uzavřením této smlouvy (poplatky za úřední ověření podpisu, pořízení ověřených kopií smlouvy, poplatky banky, případně náklady právního zastoupení apod.) nese ta ze smluvních stran, které tyto náklady vznikly.
1. Vyskytnou-li se události, které jedné ze smluvních stran částečně nebo úplně znemožní plnění jejich povinností podle této smlouvy, jsou povinni se o tomto bez zbytečného odkladu informovat a společně podniknout kroky k jejich překonání. Nesplnění této povinnosti zakládá právo na náhradu škody pro strany, které se porušení smlouvy v tomto bodě nedopustily.
2. Stane-li se některé ustanovení této smlouvy neplatné či neúčinné, nedotýká se to ostatních ustanovení této smlouvy, která zůstávají platná a účinná. Smluvní strany se v tomto případě zavazují dohodou nahradit ustanovení neplatné nebo neúčinné novým ustanovením platným a účinným, které nejlépe odpovídá původně zamýšlenému účelu ustanovení neplatného nebo neúčinného. Do této doby platí odpovídající úprava obecně závazných právních předpisů České republiky.

3. Smluvní strany jsou si vědomy toho, že v rámci plnění této smlouvy mezi nimi může dojít ke vzájemnému poskytnutí informací, které budou považovány za důvěrné. Za důvěrné informace jsou považovány zejména osobní údaje ve smyslu zákona č. 110/2019 Sb., o zpracování osobních údajů, obchodní tajemství ve smyslu zákona č. 89/2012 Sb., občanský zákoník, ve znění pozdějších předpisů, informace výslovně označené za důvěrné a další informace mající důvěrnou povahu s ohledem na jejich obsah. Každá ze smluvních stran se zavazuje poskytnout veškerou součinnost nezbytnou pro zajištění ochrany důvěrných informací v souladu s dotčenými právními předpisy a ujednáními smluvních stran.
4. Smluvní strany berou na vědomí, že tato smlouva bude uveřejněna v registru smluv podle zákona č. 340/2015 Sb., o zvláštních podmínkách účinnosti některých smluv, uveřejňování těchto smluv a o registru smluv (zákon o registru smluv), ve znění pozdějších předpisů, přičemž uveřejnění zajistí budoucí povinný.

VIII. Prohlášení

1. Povinný prohlašuje, že ke dni podpisu této smlouvy není dotčená nemovitost zatížena právem třetí osoby, které by znemožňovalo výkon práva ze služebnosti inženýrské sítě podle této smlouvy a ani nebylo zahájeno žádné řízení, které by mohlo takové právo zakládat.

IX. Závěrečná ustanovení

1. Jsou-li v této smlouvě uvedeny přílohy, tvoří její nedílnou součást.
2. Smlouva je vyhotovena ve třech stejnopisech s platností originálu, z nichž každá ze smluvních stran obdrží po jednom stejnopisu a zbývající jedno vyhotovení bude zasláno příslušnému katastrálnímu úřadu k provedení vkladu práva odpovídajícímu služebnosti inženýrské sítě do katastru nemovitostí.
3. Účastníci této smlouvy prohlašují, že smlouva byla sjednána na základě jejich pravé a svobodné vůle, že si její obsah přečetli a bezvýhradně s ním souhlasí, což stvrzují svými vlastnoručními podpisy.
4. Smlouva nabývá platnosti dnem uzavření a účinnosti dnem jejího uveřejnění v registru smluv v souladu se zákonem o registru smluv.
5. Tuto smlouvu schválila Rada města Mimoň dne 23.02.2026 svým usnesením č. R26/98, zřízení věcného břemene pak dne 05.04.2022 usnesením R22/162.

Součástí této smlouvy jsou dále následující přílohy:

Příloha č. 1: geometrický plán č. 2610-2/2026 ze dne 30.01.2026

V MIMONĚ dne 23.4.2026

Za povinného:



Město Mimoně

Starosta města



20-03-2026

V Praze dne

Za oprávněného:





Telco Infrastructure, s.r.o.

předseda rady jednatelů



Telco Infrastructure, s.r.o.

člen rady jednatelů

GEOMETRICKÝ PLÁN pro vymezení rozsahu věcného břemene k části pozemku	Geometrický plán ověřil autorizovaný zeměměřický inženýr:	Stejnopis ověřil autorizovaný zeměměřický inženýr:
	Jméno, příjmení: Ing. Jan Svánovský	Jméno, příjmení: Ing. Jan Svánovský
	Číslo položky rejstříku autorizovaných zeměměřických inženýrů 2449	Číslo položky rejstříku autorizovaných zeměměřických inženýrů 2449
	Dne: 30.1.2026 Číslo: 11/2026	Dne: 9.2.2026 Číslo: 14/2026
Náležitostmi a přesností odpovídá právním předpisům.	Tento stejnopis odpovídá geometrickému plánu v elektronické podobě uloženému v dokumentaci katastrálního úřadu.	Tento stejnopis odpovídá geometrickému plánu v listinné podobě.
Vyhotovitel:  InfoTel, spol. s r.o. Novotřebořská 18 628 00 Brno IČ: 46981071	Katastrální úřad souhlasí s očíslováním parcel. Ing. Zdeňka Horáčková KÚ pro Liberecký kraj KP Česká Lípa PGP-128/2026-501 2026.02.09 12:09:44 +01'00'	Ověření stejnopisu geometrického plánu v listinné podobě. 
Číslo plánu: 2610-2/2026		
Okres: Česká Lípa		
Obec: Mimoň		
Kat. území: Mimoň		
Mapový list: Mimoň 5-1/22, Mimoň 5-1/24, Mimoň 4-1/13, Mimoň 4-1/31		
Dosavadním vlastníkům pozemků byla poskytnuta možnost seznámit se v terénu s průběhem navrhovaných nových hranic, které byly označeny předepsaným způsobem:		

VÝKAZ DOSAVADNÍHO A NOVÉHO STAVU ÚDAJŮ KATASTRU NEMOVITOSTÍ

Dosavadní stav			Nový stav									
Označení pozemku parc. číslem	Výměra parcely ha: m ²	Druh pozemku Způsob využití	Označení pozemku parc. číslem	Výměra parcely ha: m ²	Druh pozemku Způsob využití	Typ stavby Způsob využití	Zpús. určení výměr	Porovnání se stavem evidence právních vztahů				
								Díl přechází z pozemku označeného v		Číslo listu vlastnictví	Výměra dílu ha: m ²	Označení dílu
								katastru nemovitostí	dřívější poz. evidenci			
1400								1400		1		
1431								1431		1		
1432								1432		1		
1494								1494		1		
1500								1500		1		
1503/1								1503/1		1		
1530/1								1530/1		1		
1650/1								1650/1		1		
1651								1651		897		
1654								1654		1		
1655								1655		1		
1656								1656		1		
1938								1938		1		
1939								1939		1		
1940								1940		1		
1941								1941		1		
1950								1950		1		
1951								1951		1		
1952								1952		1		
1955								1955		1		
1958								1958		1		
1959								1959		1		
1977								1977		1		
1999/1								1999/1		1		
2250/1								2250/1		1		
2274								2274		1		
2276/1								2276/1		1		
2280								2280		1		
2283								2283		1		
2292								2292		1		
2293/1								2293/1		1		
2294								2294		1		
2296								2296		1		
2409								2409		1		
2410								2410		1		
2420								2420		1		
2433								2433		1		

Druh věcného břemene: Dle listin
 Oprávněný: Dle listin

Seznam souřadnic (S-JTSK):

Souřadnice pro zápis do KN

Číslo bodu	Y	X	kk
567-44	712676.53	982555.35	3
634-94	712305.88	983339.14	3
634-99	712303.31	983320.62	3
634-100	712300.27	983302.71	3
660-1210	712528.58	982692.09	3
924-4	712371.32	983426.74	3
2506-677	712283.49	983200.16	3
1	712698.70	982474.93	3
2	712698.26	982475.18	3
3	712698.95	982476.45	3
4	712699.09	982477.09	3
5	712699.03	982477.48	3
6	712697.96	982480.36	3
7	712696.98	982482.58	3
8	712696.80	982483.60	3
9	712694.56	982490.56	3
10	712693.59	982493.01	3
11	712691.81	982496.93	3
12	712689.16	982502.04	3
13	712685.82	982508.00	3
14	712681.93	982514.56	3
15	712679.87	982517.62	3
16	712679.03	982518.29	3
17	712676.14	982519.25	3
18	712675.54	982519.66	3
19	712672.39	982525.09	3
20	712671.64	982526.45	3
21	712669.41	982529.70	3
22	712668.90	982529.55	3
23	712668.76	982530.03	3
24	712669.13	982530.14	3
25	712667.46	982532.89	3
26	712667.24	982533.71	3
27	712667.25	982534.65	3
28	712667.08	982536.35	3
29	712667.30	982537.81	3
30	712668.20	982539.95	3
31	712671.12	982543.89	3
32	712672.90	982546.76	3
33	712675.26	982552.70	3
34	712675.93	982554.56	3
35	712676.04	982555.59	3
36	712678.27	982565.75	3
37	712677.74	982566.83	3
38	712677.83	982568.03	3
39	712678.23	982569.53	3
40	712678.35	982570.65	3
41	712678.32	982572.10	3
42	712678.14	982573.69	3
43	712676.79	982577.49	3
44	712675.32	982580.18	3
45	712673.34	982584.26	3
46	712662.89	982578.56	3
47	712662.11	982578.76	3
48	712661.05	982579.88	3
49	712655.88	982587.45	3
50	712650.58	982595.97	3
51	712649.89	982596.79	3
52	712646.42	982599.97	3
53	712640.57	982605.73	3
54	712635.92	982610.06	3
55	712635.20	982610.57	3
56	712634.50	982610.78	3
57	712633.23	982609.88	3
58	712630.19	982609.69	3
59	712626.65	982609.24	3
60	712624.77	982608.75	3
61	712621.72	982607.24	3
62	712619.84	982606.76	3
63	712617.32	982606.16	3
64	712616.24	982606.13	3
65	712615.75	982606.33	3
66	712615.21	982606.66	3
67	712615.01	982607.03	3
68	712614.51	982610.18	3
69	712613.22	982610.42	3
70	712612.59	982610.52	3
71	712611.25	982611.01	3
72	712607.83	982612.26	3
73	712600.14	982616.01	3

Seznam souřadnic (S-JTSK):

Souřadnice pro zápis do KN

Číslo bodu	Y	X	kk
74	712590.12	982621.35	3
75	712583.77	982624.79	3
76	712576.30	982629.44	3
77	712567.16	982635.86	3
78	712564.04	982638.29	3
79	712558.90	982643.72	3
80	712555.28	982648.31	3
81	712551.79	982654.29	3
82	712550.23	982657.19	3
83	712548.42	982658.57	3
84	712546.27	982660.48	3
85	712544.75	982662.28	3
86	712543.81	982663.68	3
87	712541.68	982666.78	3
88	712539.96	982669.80	3
89	712538.16	982673.35	3
90	712536.52	982675.41	3
91	712532.32	982683.00	3
92	712531.99	982684.36	3
93	712531.93	982685.65	3
94	712530.76	982688.19	3
95	712527.67	982693.65	3
96	712524.94	982697.60	3
97	712523.61	982699.27	3
98	712523.98	982699.60	3
99	712525.48	982697.70	3
100	712528.11	982693.89	3
101	712529.24	982691.89	3
102	712529.92	982690.69	3
103	712531.20	982688.43	3
104	712532.43	982685.77	3
105	712532.49	982684.43	3
106	712532.79	982683.18	3
107	712536.94	982675.69	3
108	712538.58	982673.62	3
109	712540.40	982670.03	3
110	712542.10	982667.05	3
111	712544.18	982664.03	3
112	712545.15	982662.60	3
113	712546.63	982660.82	3
114	712548.74	982658.95	3
115	712550.62	982657.52	3
116	712552.23	982654.53	3
117	712555.70	982648.59	3
118	712559.27	982644.05	3
119	712564.38	982638.65	3
120	712567.44	982636.27	3
121	712576.60	982629.84	3
122	712584.01	982625.23	3
123	712590.38	982621.78	3
124	712600.35	982616.47	3
125	712608.03	982612.72	3
126	712611.95	982611.29	3
127	712612.72	982611.00	3
128	712614.09	982610.81	3
129	712614.65	982610.72	3
130	712615.05	982610.33	3
131	712615.49	982607.19	3
132	712615.59	982607.02	3
133	712616.47	982606.60	3
134	712617.25	982606.66	3
135	712619.44	982607.18	3
136	712621.55	982607.71	3
137	712623.25	982608.53	3
138	712624.59	982609.23	3
139	712626.55	982609.74	3
140	712630.70	982610.24	3
141	712633.05	982610.36	3
142	712633.92	982610.98	3
143	712634.40	982611.32	3
144	712634.88	982611.20	3
145	712635.42	982611.03	3
146	712636.24	982610.44	3
147	712640.90	982606.10	3
148	712646.77	982600.33	3
149	712650.25	982597.14	3
150	712650.98	982596.27	3
151	712656.29	982587.72	3
152	712661.43	982580.20	3
153	712662.61	982579.09	3

Seznam souřadnic (S-JTSK):

Souřadnice pro zápis do KN

Číslo bodu	Y	X	kk
154	712673.05	982584.68	3
155	712673.72	982584.63	3
156	712675.78	982580.41	3
157	712677.23	982577.72	3
158	712678.63	982573.80	3
159	712678.82	982572.13	3
160	712678.85	982570.64	3
161	712678.72	982569.44	3
162	712678.33	982567.94	3
163	712678.26	982566.99	3
164	712678.71	982566.69	3
165	712682.75	982565.95	3
166	712682.66	982565.46	3
167	712678.89	982566.15	3
168	712676.42	982554.44	3
169	712673.34	982546.52	3
170	712671.54	982543.61	3
171	712669.88	982541.47	3
172	712668.64	982539.71	3
173	712667.78	982537.67	3
174	712667.58	982536.34	3
175	712667.75	982534.68	3
176	712667.74	982533.77	3
177	712667.92	982533.09	3
178	712669.70	982530.15	3
179	712672.06	982526.71	3
180	712672.91	982525.18	3
181	712675.90	982520.02	3
182	712676.36	982519.71	3
183	712679.27	982518.73	3
184	712680.25	982517.96	3
185	712682.35	982514.82	3
186	712686.24	982508.28	3
187	712689.60	982502.26	3
188	712692.26	982497.15	3
189	712694.06	982493.20	3
190	712695.01	982490.77	3
191	712697.28	982483.71	3
192	712697.46	982482.73	3
193	712698.41	982480.57	3
194	712699.51	982477.61	3
195	712699.59	982477.07	3
196	712699.43	982476.29	3
197	712515.46	982708.43	3
198	712515.13	982708.72	3
199	712512.88	982711.72	3
200	712508.63	982716.56	3
201	712504.74	982721.42	3
202	712500.54	982728.11	3
203	712499.12	982730.72	3
204	712495.47	982739.14	3
205	712493.06	982745.96	3
206	712491.53	982753.47	3
207	712490.12	982762.88	3
208	712490.10	982763.84	3
209	712490.24	982764.51	3
210	712493.17	982765.81	3
211	712493.35	982766.03	3
212	712492.93	982767.86	3
213	712491.52	982771.11	3
214	712490.23	982774.52	3
215	712490.25	982775.78	3
216	712490.80	982776.60	3
217	712491.97	982777.31	3
218	712492.35	982777.67	3
219	712495.64	982782.87	3
220	712498.92	982789.09	3
221	712499.78	982791.47	3
222	712500.09	982793.13	3
223	712502.53	982803.14	3
224	712512.23	982828.38	3
225	712513.80	982833.09	3
226	712520.31	982852.76	3
227	712522.76	982866.73	3
228	712524.22	982880.21	3
229	712524.30	982882.71	3
230	712524.03	982885.47	3
231	712524.07	982889.13	3
232	712524.81	982895.15	3
233	712525.68	982902.08	3

Seznam souřadnic (S-JTSK):

Souřadnice pro zápis do KN

Číslo bodu	Y	X	kk
234	712525.44	982902.62	3
235	712522.76	982904.15	3
236	712513.47	982908.91	3
237	712505.62	982912.76	3
238	712503.54	982913.63	3
239	712492.44	982919.38	3
240	712484.42	982922.62	3
241	712465.60	982929.82	3
242	712456.93	982932.48	3
243	712453.89	982934.22	3
244	712452.68	982935.23	3
245	712449.24	982938.46	3
246	712448.35	982939.32	3
247	712447.50	982939.46	3
248	712445.14	982939.14	3
249	712438.80	982938.17	3
250	712435.55	982937.71	3
251	712422.60	982934.89	3
252	712418.93	982934.25	3
253	712409.49	982932.23	3
254	712392.82	982929.06	3
255	712375.92	982926.30	3
256	712368.91	982924.84	3
257	712369.10	982922.53	3
258	712369.21	982921.93	3
259	712369.11	982917.12	3
260	712367.91	982914.53	3
261	712364.53	982911.49	3
262	712359.65	982909.55	3
263	712351.06	982905.34	3
264	712344.11	982908.87	3
265	712342.42	982911.82	3
266	712341.73	982913.25	3
267	712338.93	982917.49	3
268	712334.04	982922.03	3
269	712330.51	982922.76	3
270	712328.76	982922.96	3
271	712327.41	982923.16	3
272	712325.95	982923.21	3
273	712322.83	982922.87	3
274	712318.20	982922.24	3
275	712313.14	982923.27	3
276	712311.65	982923.45	3
277	712311.29	982923.21	3
278	712310.78	982922.43	3
279	712310.10	982921.79	3
280	712309.55	982921.54	3
281	712308.70	982924.50	3
282	712306.52	982920.91	3
283	712305.93	982921.25	3
284	712305.18	982923.21	3
285	712303.61	982925.89	3
286	712301.84	982929.24	3
287	712299.73	982932.65	3
288	712296.93	982938.21	3
289	712296.41	982940.08	3
290	712295.09	982942.77	3
291	712293.14	982941.52	3
292	712286.77	982938.60	3
293	712282.19	982936.83	3
294	712280.12	982936.65	3
295	712278.12	982937.00	3
296	712274.25	982938.19	3
297	712269.72	982939.70	3
298	712267.35	982932.17	3
299	712265.64	982925.46	3
300	712264.94	982921.69	3
301	712263.86	982920.05	3
302	712262.41	982918.89	3
303	712259.80	982917.94	3
304	712258.06	982917.15	3
305	712257.30	982913.61	3
306	712258.99	982912.96	3
307	712260.96	982911.47	3
308	712262.12	982909.83	3
309	712261.93	982907.84	3
310	712260.56	982903.12	3
311	712256.26	982888.05	3
312	712254.83	982886.10	3
313	712253.38	982884.99	3

Seznam souřadnic (S-JTSK):

Souřadnice pro zápis do KN

Číslo bodu	Y	X	kk
314	712252.11	982884.47	3
315	712249.04	982873.00	3
316	712248.04	982871.57	3
317	712244.86	982868.80	3
318	712239.20	982863.15	3
319	712232.17	982856.65	3
320	712232.04	982855.76	3
321	712232.97	982851.64	3
322	712232.80	982849.39	3
323	712228.09	982845.76	3
324	712225.24	982843.37	3
325	712224.11	982842.31	3
326	712222.54	982841.58	3
327	712220.20	982840.86	3
328	712218.64	982842.34	3
329	712216.59	982844.79	3
330	712215.49	982845.83	3
331	712214.61	982845.02	3
332	712214.27	982845.39	3
333	712215.13	982846.17	3
334	712212.42	982848.46	3
335	712207.25	982853.45	3
336	712201.57	982858.59	3
337	712200.72	982859.34	3
338	712200.33	982859.00	3
339	712199.98	982859.38	3
340	712200.40	982859.73	3
341	712196.52	982864.15	3
342	712191.28	982869.21	3
343	712189.23	982870.72	3
344	712187.02	982872.92	3
345	712186.67	982873.27	3
346	712186.18	982872.90	3
347	712185.83	982873.28	3
348	712186.27	982873.61	3
349	712180.56	982879.51	3
350	712179.95	982881.18	3
351	712180.22	982883.90	3
352	712178.29	982886.07	3
353	712174.91	982889.57	3
354	712173.73	982889.80	3
355	712172.76	982889.48	3
356	712170.84	982887.77	3
357	712170.49	982888.14	3
358	712172.50	982889.92	3
359	712173.69	982890.32	3
360	712175.16	982890.03	3
361	712178.67	982886.40	3
362	712180.74	982884.06	3
363	712180.45	982881.24	3
364	712181.00	982879.79	3
365	712189.57	982871.10	3
366	712191.61	982869.59	3
367	712196.87	982864.50	3
368	712201.31	982859.47	3
369	712207.57	982853.83	3
370	712212.74	982848.85	3
371	712215.70	982846.35	3
372	712216.94	982845.15	3
373	712219.01	982842.68	3
374	712220.34	982841.42	3
375	712222.35	982842.04	3
376	712223.83	982842.73	3
377	712224.91	982843.75	3
378	712227.74	982846.12	3
379	712232.32	982849.66	3
380	712232.47	982851.60	3
381	712231.54	982855.74	3
382	712228.24	982859.07	3
383	712224.99	982862.67	3
384	712216.90	982870.79	3
385	712214.49	982873.66	3
386	712216.81	982876.30	3
387	712219.78	982878.87	3
388	712220.12	982878.50	3
389	712217.16	982875.94	3
390	712215.15	982873.66	3
391	712217.27	982871.13	3
392	712225.36	982863.00	3
393	712228.61	982859.41	3

Seznam souřadnic (S-JTSK):

Souřadnice pro zápis do KN

Číslo bodu	Y	X	kk
394	712231.36	982856.71	3
395	712238.86	982863.52	3
396	712244.51	982869.17	3
397	712247.67	982871.91	3
398	712248.58	982873.21	3
399	712251.69	982884.83	3
400	712253.12	982885.43	3
401	712254.47	982886.46	3
402	712255.80	982888.28	3
403	712260.33	982904.14	3
404	712261.43	982907.93	3
405	712261.60	982909.69	3
406	712260.60	982911.11	3
407	712258.75	982912.52	3
408	712256.90	982913.22	3
409	712257.07	982914.94	3
410	712257.62	982917.50	3
411	712259.62	982918.41	3
412	712262.16	982919.33	3
413	712263.48	982920.39	3
414	712264.46	982921.88	3
415	712265.15	982925.56	3
416	712266.87	982932.29	3
417	712269.40	982940.32	3
418	712274.39	982938.68	3
419	712278.24	982937.49	3
420	712280.14	982937.15	3
421	712282.08	982937.33	3
422	712286.56	982939.05	3
423	712292.89	982941.96	3
424	712294.90	982943.24	3
425	712294.33	982945.04	3
426	712294.17	982946.46	3
427	712293.15	982949.95	3
428	712292.61	982953.10	3
429	712292.95	982953.62	3
430	712293.51	982953.87	3
431	712294.40	982954.86	3
432	712295.02	982955.97	3
433	712295.82	982957.89	3
434	712297.36	982963.01	3
435	712297.65	982964.36	3
436	712298.17	982965.76	3
437	712298.80	982967.05	3
438	712300.48	982969.60	3
439	712301.07	982971.84	3
440	712301.11	982973.18	3
441	712301.33	982974.32	3
443	712302.60	982979.73	3
444	712303.97	982984.97	3
445	712303.98	982985.70	3
446	712304.70	982989.45	3
447	712304.92	982990.16	3
448	712304.75	982990.57	3
449	712306.30	982994.17	3
450	712308.53	982999.30	3
451	712308.88	983000.08	3
452	712308.76	983000.23	3
453	712305.08	983002.01	3
454	712301.00	983004.65	3
455	712298.72	983006.88	3
456	712297.42	983008.89	3
457	712296.88	983010.56	3
458	712294.93	983010.94	3
459	712290.91	983011.71	3
460	712290.24	983011.89	3
461	712288.81	983012.26	3
462	712286.75	983012.64	3
463	712283.76	983013.48	3
464	712283.32	983014.15	3
465	712283.18	983015.21	3
466	712283.07	983019.44	3
467	712282.57	983025.57	3
468	712278.68	983025.28	3
469	712276.62	983024.77	3
470	712275.37	983024.77	3
471	712274.31	983025.06	3
472	712272.72	983028.11	3
473	712272.39	983028.27	3
474	712271.61	983028.07	3

Seznam souřadnic (S-JTSK):

Souřadnice pro zápis do KN			
Číslo bodu	Y	X	kk
475	712266.60	983025.28	3
476	712264.99	983024.55	3
477	712263.98	983024.51	3
478	712263.16	983024.88	3
479	712262.35	983025.70	3
480	712261.76	983026.61	3
481	712260.54	983029.31	3
482	712259.97	983031.11	3
483	712259.46	983032.29	3
484	712258.68	983034.80	3
485	712257.08	983037.27	3
486	712254.32	983043.98	3
487	712253.01	983046.82	3
488	712249.79	983052.45	3
489	712245.67	983061.44	3
490	712243.42	983066.70	3
491	712240.99	983070.64	3
492	712240.38	983070.16	3
493	712236.59	983068.40	3
494	712234.54	983066.85	3
495	712224.98	983062.78	3
496	712219.11	983060.37	3
497	712218.66	983060.08	3
498	712216.01	983058.74	3
499	712213.86	983057.86	3
500	712213.05	983055.66	3
501	712212.72	983054.05	3
502	712212.36	983054.71	3
503	712212.57	983055.80	3
504	712213.46	983058.22	3
505	712215.83	983059.21	3
506	712218.42	983060.52	3
507	712218.89	983060.81	3
508	712224.71	983063.21	3
509	712234.29	983067.29	3
510	712236.31	983068.82	3
511	712240.10	983070.58	3
512	712240.60	983071.19	3
513	712240.06	983072.11	3
514	712238.32	983075.66	3
515	712236.86	983078.33	3
516	712235.91	983079.85	3
517	712233.23	983085.57	3
518	712232.13	983087.63	3
519	712228.35	983096.38	3
520	712228.07	983097.62	3
521	712227.99	983099.44	3
522	712227.67	983100.65	3
523	712227.20	983101.78	3
524	712226.61	983102.79	3
525	712225.87	983103.54	3
526	712223.93	983106.34	3
527	712221.06	983110.71	3
528	712220.00	983112.61	3
529	712219.56	983113.80	3
530	712219.64	983114.56	3
531	712220.10	983115.36	3
532	712217.19	983116.69	3
533	712215.91	983118.76	3
534	712214.77	983121.18	3
535	712211.93	983125.64	3
536	712211.05	983127.85	3
537	712210.47	983129.33	3
538	712207.08	983135.92	3
539	712205.22	983139.67	3
540	712204.15	983141.08	3
541	712201.65	983146.34	3
542	712201.31	983146.61	3
543	712196.94	983144.18	3
544	712190.03	983140.57	3
545	712189.08	983140.43	3
546	712184.72	983138.73	3
547	712181.19	983137.16	3
548	712180.22	983137.57	3
549	712176.86	983145.22	3
550	712173.66	983151.76	3
551	712170.28	983150.59	3
552	712375.84	982926.79	3
553	712160.83	983146.03	3
554	712155.46	983144.07	3

Seznam souřadnic (S-JTSK):

Souřadnice pro zápis do KN			
Číslo bodu	Y	X	kk
555	712154.24	983143.49	3
556	712157.02	983137.46	3
557	712157.59	983136.24	3
558	712160.14	983133.21	3
559	712163.55	983125.82	3
560	712166.96	983118.96	3
561	712169.19	983116.25	3
562	712172.03	983111.00	3
563	712173.20	983107.27	3
564	712177.78	983098.18	3
565	712177.02	983096.66	3
566	712173.50	983094.65	3
567	712169.83	983090.50	3
568	712161.82	983085.86	3
569	712161.55	983085.45	3
570	712161.81	983083.49	3
571	712162.45	983081.71	3
572	712165.16	983077.09	3
573	712165.37	983076.03	3
574	712165.21	983075.36	3
575	712164.44	983074.52	3
576	712163.75	983072.96	3
577	712163.44	983073.54	3
578	712164.02	983074.80	3
579	712164.75	983075.60	3
580	712164.85	983076.04	3
581	712164.68	983076.91	3
582	712161.99	983081.50	3
583	712161.33	983083.37	3
584	712161.03	983085.57	3
585	712161.47	983086.24	3
586	712169.51	983090.88	3
587	712172.61	983094.53	3
588	712171.80	983095.07	3
589	712169.86	983098.64	3
590	712168.97	983099.68	3
591	712166.41	983103.11	3
592	712163.34	983107.33	3
593	712162.49	983107.91	3
594	712162.79	983108.34	3
595	712163.68	983107.71	3
596	712166.81	983103.40	3
597	712169.37	983099.98	3
598	712170.27	983098.93	3
599	712172.18	983095.41	3
600	712172.98	983094.89	3
601	712176.64	983097.02	3
602	712177.22	983098.18	3
603	712172.74	983107.08	3
604	712171.57	983110.80	3
605	712168.77	983115.97	3
606	712166.54	983118.68	3
607	712163.10	983125.61	3
608	712159.71	983132.94	3
609	712157.16	983135.97	3
610	712156.43	983137.56	3
611	712153.58	983143.73	3
612	712154.95	983144.39	3
613	712154.24	983145.15	3
614	712154.72	983145.36	3
615	712155.44	983144.60	3
616	712160.65	983146.50	3
617	712170.09	983151.05	3
618	712173.92	983152.38	3
619	712177.31	983145.45	3
620	712180.60	983137.95	3
621	712181.19	983137.70	3
622	712184.54	983139.20	3
623	712188.65	983140.81	3
624	712188.14	983141.67	3
625	712188.60	983141.87	3
626	712189.15	983140.95	3
627	712189.87	983141.05	3
628	712196.75	983144.64	3
629	712201.30	983147.19	3
630	712200.65	983148.81	3
631	712203.75	983150.74	3
632	712207.87	983152.53	3
633	712208.27	983151.49	3
634	712207.81	983151.29	3

Seznam souřadnic (S-JTSK):

Souřadnice pro zápis do KN

Číslo bodu	Y	X	kk
635	712207.59	983151.87	3
636	712203.98	983150.29	3
637	712201.27	983148.61	3
638	712204.58	983141.34	3
639	712205.64	983139.93	3
640	712207.55	983136.09	3
641	712210.92	983129.54	3
642	712211.64	983127.74	3
643	712212.37	983125.87	3
644	712215.21	983121.44	3
645	712216.35	983119.00	3
646	712217.53	983117.09	3
647	712220.39	983115.78	3
649	712223.48	983118.63	3
650	712224.52	983119.80	3
651	712225.68	983120.61	3
652	712232.31	983124.35	3
653	712233.63	983124.87	3
654	712233.80	983125.07	3
655	712238.19	983127.38	3
656	712239.73	983129.93	3
657	712241.60	983132.20	3
658	712245.48	983133.95	3
659	712245.88	983134.12	3
660	712242.89	983140.56	3
661	712244.80	983145.85	3
662	712247.62	983151.99	3
663	712250.89	983157.07	3
664	712254.03	983159.66	3
665	712256.54	983160.15	3
666	712259.98	983159.85	3
667	712271.07	983157.83	3
668	712272.97	983157.72	3
669	712276.58	983157.00	3
670	712278.52	983157.51	3
671	712279.54	983157.47	3
672	712280.34	983158.27	3
673	712281.13	983159.40	3
674	712281.75	983160.29	3
675	712281.94	983160.95	3
676	712281.00	983161.23	3
677	712278.11	983162.02	3
678	712270.36	983166.54	3
679	712268.26	983167.08	3
680	712268.38	983167.56	3
681	712270.56	983167.00	3
682	712278.30	983162.48	3
683	712280.96	983161.76	3
684	712282.08	983161.44	3
685	712282.81	983163.94	3
686	712282.18	983167.11	3
687	712282.63	983170.78	3
688	712283.38	983173.49	3
689	712283.79	983174.17	3
690	712284.39	983176.98	3
691	712284.99	983182.15	3
692	712284.98	983186.25	3
693	712284.58	983189.22	3
694	712284.30	983192.92	3
695	712283.71	983195.00	3
696	712283.44	983200.71	3
697	712282.33	983201.62	3
698	712277.40	983202.78	3
699	712275.33	983203.10	3
700	712273.86	983203.57	3
701	712272.99	983204.02	3
702	712272.14	983205.05	3
703	712271.57	983205.96	3
704	712271.24	983206.15	3
705	712270.94	983206.01	3
706	712269.75	983204.32	3
707	712268.91	983203.73	3
708	712265.66	983203.68	3
709	712260.89	983203.83	3
710	712256.98	983204.45	3
711	712255.09	983204.95	3
712	712253.73	983206.16	3
713	712253.52	983206.50	3
714	712252.70	983206.88	3
715	712250.31	983207.17	3

Seznam souřadnic (S-JTSK):

Souřadnice pro zápis do KN

Číslo bodu	Y	X	kk
716	712247.39	983207.90	3
717	712245.11	983207.93	3
718	712242.61	983207.56	3
719	712242.55	983208.05	3
720	712245.07	983208.43	3
721	712247.46	983208.40	3
722	712250.41	983207.66	3
723	712252.84	983207.36	3
724	712253.69	983206.97	3
725	712253.84	983206.90	3
726	712254.33	983206.26	3
727	712255.33	983205.41	3
728	712257.09	983204.94	3
729	712260.94	983204.33	3
730	712265.67	983204.18	3
731	712268.75	983204.23	3
732	712269.39	983204.68	3
733	712270.60	983206.41	3
734	712271.15	983206.66	3
735	712270.29	983208.10	3
736	712270.43	983209.42	3
737	712271.61	983211.55	3
738	712272.90	983215.45	3
739	712274.45	983220.51	3
740	712275.07	983224.64	3
741	712275.10	983227.26	3
742	712274.37	983228.57	3
743	712272.28	983230.51	3
744	712270.09	983231.47	3
745	712267.89	983232.98	3
746	712266.82	983234.29	3
747	712266.41	983236.78	3
748	712265.83	983238.14	3
749	712264.67	983239.98	3
750	712264.30	983241.15	3
751	712264.69	983247.27	3
752	712264.50	983248.30	3
753	712264.77	983248.72	3
754	712263.78	983254.90	3
755	712263.46	983261.88	3
756	712264.29	983264.06	3
757	712265.78	983267.18	3
758	712265.72	983268.56	3
759	712265.18	983271.53	3
760	712266.37	983278.51	3
761	712266.58	983280.99	3
762	712268.66	983282.01	3
763	712270.79	983282.06	3
764	712277.39	983280.99	3
765	712281.25	983280.82	3
766	712288.06	983279.39	3
767	712297.28	983278.19	3
768	712298.51	983278.26	3
769	712299.53	983284.50	3
770	712301.31	983295.25	3
771	712301.08	983298.25	3
772	712300.70	983298.63	3
773	712300.15	983299.45	3
774	712299.87	983300.57	3
775	712392.77	982929.56	3
776	712302.79	983315.85	3
777	712303.31	983320.02	3
778	712303.09	983322.01	3
779	712303.26	983324.17	3
780	712303.29	983326.59	3
781	712304.24	983333.98	3
782	712304.81	983335.95	3
783	712305.36	983339.18	3
784	712306.74	983344.69	3
785	712306.80	983346.06	3
786	712307.55	983349.34	3
787	712308.46	983354.31	3
788	712308.92	983355.41	3
789	712311.75	983359.37	3
790	712312.02	983360.68	3
791	712312.21	983361.08	3
792	712312.67	983363.06	3
793	712312.88	983364.51	3
794	712312.90	983365.79	3
795	712313.84	983371.11	3

Seznam souřadnic (S-JTSK):

Souřadnice pro zápis do KN

Číslo bodu	Y	X	kk
796	712315.27	983377.75	3
797	712316.36	983385.40	3
798	712316.20	983386.18	3
799	712315.02	983387.94	3
800	712314.80	983389.17	3
801	712314.86	983392.13	3
802	712315.04	983392.95	3
803	712315.23	983394.42	3
804	712315.89	983397.77	3
805	712316.88	983401.11	3
806	712317.55	983403.87	3
807	712317.65	983405.19	3
808	712317.62	983406.72	3
809	712318.51	983412.80	3
810	712320.26	983419.46	3
811	712320.85	983419.86	3
812	712322.08	983420.13	3
813	712322.71	983420.60	3
814	712323.17	983421.32	3
815	712323.63	983422.44	3
816	712323.78	983423.86	3
818	712322.57	983433.36	3
819	712323.43	983437.26	3
820	712324.18	983441.70	3
821	712324.45	983442.74	3
822	712326.29	983446.49	3
823	712325.47	983446.88	3
824	712320.80	983447.32	3
825	712314.84	983448.05	3
826	712313.73	983447.38	3
827	712313.47	983447.81	3
828	712314.72	983448.57	3
829	712320.87	983447.81	3
830	712325.61	983447.36	3
831	712326.60	983446.90	3
832	712327.22	983447.29	3
833	712328.13	983447.56	3
834	712328.55	983447.84	3
835	712329.17	983450.69	3
836	712329.57	983451.58	3
837	712330.62	983452.71	3
838	712331.94	983458.23	3
839	712332.41	983459.44	3
840	712334.72	983473.88	3
841	712335.05	983474.37	3
842	712335.63	983474.47	3
843	712339.70	983473.64	3
844	712342.12	983473.30	3
845	712344.21	983472.88	3
846	712346.74	983472.79	3
847	712357.95	983470.66	3
848	712358.79	983470.34	3
849	712360.84	983469.93	3
850	712362.93	983469.87	3
851	712369.92	983468.72	3
852	712370.55	983468.87	3
853	712371.35	983472.89	3
854	712371.26	983473.10	3
855	712370.35	983473.30	3
856	712370.43	983473.80	3
857	712371.62	983473.54	3
858	712371.87	983472.95	3
859	712371.10	983469.09	3
860	712376.51	983471.60	3
861	712378.21	983472.78	3
862	712378.24	983473.64	3
863	712378.74	983473.62	3
864	712378.73	983473.04	3
865	712379.67	983473.45	3
866	712384.49	983473.33	3
867	712386.66	983472.50	3
868	712387.88	983471.83	3
869	712389.89	983470.25	3
870	712390.57	983469.90	3
871	712395.56	983470.18	3
872	712395.60	983469.69	3
873	712390.47	983469.40	3
874	712389.62	983469.83	3
875	712387.60	983471.41	3
876	712386.46	983472.04	3

Seznam souřadnic (S-JTSK):

Souřadnice pro zápis do KN

Číslo bodu	Y	X	kk
877	712384.39	983472.83	3
878	712379.77	983472.95	3
879	712378.58	983472.43	3
880	712376.75	983471.16	3
881	712370.83	983468.42	3
882	712369.94	983468.22	3
883	712362.88	983469.37	3
884	712360.78	983469.43	3
885	712358.65	983469.86	3
886	712357.82	983470.18	3
887	712346.67	983472.29	3
888	712344.15	983472.38	3
889	712342.05	983472.80	3
890	712339.62	983473.14	3
891	712335.64	983473.96	3
892	712335.20	983473.70	3
893	712332.89	983459.31	3
894	712332.42	983458.08	3
895	712331.07	983452.45	3
896	712329.99	983451.31	3
897	712329.65	983450.53	3
898	712329.00	983447.54	3
899	712328.35	983447.10	3
900	712327.42	983446.83	3
901	712326.83	983446.45	3
902	712325.38	983443.52	3
903	712326.43	983443.19	3
904	712329.68	983442.63	3
905	712331.04	983442.99	3
906	712337.02	983442.13	3
907	712340.05	983441.33	3
908	712343.18	983440.60	3
909	712347.80	983439.91	3
910	712349.29	983439.86	3
911	712350.46	983440.10	3
912	712351.45	983440.08	3
913	712352.36	983439.95	3
914	712357.99	983438.79	3
915	712364.75	983436.99	3
916	712365.43	983435.91	3
917	712365.36	983433.89	3
918	712364.97	983431.81	3
919	712364.57	983428.28	3
920	712364.72	983427.85	3
921	712365.03	983427.61	3
922	712368.05	983427.16	3
923	712371.17	983427.03	3
924	712374.69	983426.40	3
925	712378.03	983425.94	3
926	712381.12	983425.15	3
927	712383.12	983425.05	3
928	712395.12	983423.01	3
929	712395.03	983422.52	3
930	712382.84	983424.56	3
931	712371.27	983426.50	3
932	712368.01	983426.66	3
933	712364.82	983427.13	3
934	712364.30	983427.55	3
935	712364.06	983428.22	3
936	712364.48	983431.90	3
937	712364.86	983433.95	3
938	712364.93	983435.77	3
939	712364.43	983436.57	3
940	712357.86	983438.31	3
941	712352.27	983439.46	3
942	712351.42	983439.58	3
943	712350.50	983439.60	3
944	712349.33	983439.36	3
945	712347.76	983439.41	3
946	712343.08	983440.11	3
947	712339.91	983440.84	3
948	712336.92	983441.63	3
949	712331.08	983442.49	3
950	712329.70	983442.11	3
951	712326.31	983442.71	3
952	712325.13	983443.06	3
953	712324.93	983442.58	3
954	712324.66	983441.59	3
955	712323.99	983437.51	3
956	712324.58	983437.51	3

Seznam souřadnic (S-JTSK):

Souřadnice pro zápis do KN

Číslo bodu	Y	X	kk
957	712324.49	983437.01	3
958	712323.89	983437.01	3
959	712322.69	983434.35	3
960	712323.01	983431.80	3
961	712324.28	983423.88	3
962	712324.13	983422.32	3
963	712323.61	983421.09	3
964	712323.09	983420.26	3
965	712322.30	983419.67	3
966	712321.05	983419.40	3
967	712320.70	983419.16	3
968	712318.99	983412.67	3
969	712318.12	983406.68	3
970	712318.15	983405.18	3
971	712318.05	983403.79	3
972	712317.44	983401.30	3
973	712320.87	983401.54	3
974	712321.74	983401.52	3
975	712324.55	983400.90	3
976	712326.86	983400.75	3
977	712330.18	983400.25	3
978	712334.79	983399.88	3
979	712342.07	983398.09	3
980	712344.49	983397.85	3
981	712349.69	983397.17	3
982	712352.64	983396.25	3
983	712355.47	983395.16	3
984	712356.79	983394.51	3
985	712357.29	983394.01	3
986	712357.62	983393.23	3
987	712357.72	983392.24	3
988	712355.90	983381.21	3
989	712355.26	983375.67	3
990	712354.86	983372.35	3
991	712354.90	983371.04	3
992	712355.12	983370.62	3
993	712355.82	983370.32	3
994	712358.29	983370.13	3
995	712360.90	983369.47	3
996	712360.81	983368.97	3
997	712358.21	983369.63	3
998	712355.69	983369.83	3
999	712354.76	983370.22	3
1000	712354.40	983370.91	3
1001	712354.36	983372.37	3
1002	712354.75	983375.65	3
1003	712355.40	983381.29	3
1004	712357.22	983392.24	3
1005	712357.13	983393.11	3
1006	712356.87	983393.73	3
1007	712356.49	983394.09	3
1008	712355.26	983394.70	3
1009	712352.49	983395.77	3
1010	712349.59	983396.67	3
1011	712344.45	983397.35	3
1012	712341.99	983397.59	3
1014	712334.71	983399.38	3
1015	712330.12	983399.75	3
1016	712326.79	983400.25	3
1017	712324.47	983400.40	3
1018	712321.68	983401.02	3
1019	712320.89	983401.04	3
1020	712317.30	983400.75	3
1021	712316.37	983397.63	3
1022	712315.72	983394.34	3
1023	712315.56	983393.07	3
1024	712316.84	983392.69	3
1025	712316.76	983392.20	3
1026	712315.47	983392.57	3
1027	712315.36	983392.07	3
1028	712315.30	983389.21	3
1029	712315.50	983388.13	3
1030	712316.67	983386.38	3
1031	712316.86	983385.42	3
1032	712315.77	983377.69	3
1033	712314.33	983371.01	3
1034	712313.40	983365.74	3
1035	712313.38	983364.47	3
1036	712313.16	983362.95	3
1037	712312.69	983360.92	3

Seznam souřadnic (S-JTSK):

Souřadnice pro zápis do KN

Číslo bodu	Y	X	kk
1038	712312.50	983360.52	3
1039	712312.21	983359.17	3
1040	712309.36	983355.17	3
1041	712308.94	983354.17	3
1042	712308.04	983349.23	3
1043	712307.30	983345.99	3
1044	712307.27	983344.87	3
1045	712308.01	983344.61	3
1046	712309.31	983344.50	3
1047	712309.45	983345.24	3
1048	712309.95	983345.16	3
1049	712309.71	983343.96	3
1050	712307.90	983344.11	3
1051	712307.17	983344.35	3
1052	712305.30	983335.84	3
1053	712304.74	983333.88	3
1054	712303.79	983326.55	3
1055	712303.76	983324.17	3
1056	712303.59	983322.01	3
1057	712303.81	983320.01	3
1058	712303.62	983318.20	3
1059	712303.28	983315.79	3
1061	712300.39	983300.59	3
1062	712300.61	983299.65	3
1063	712301.08	983298.95	3
1064	712301.44	983298.61	3
1065	712303.92	983298.49	3
1066	712305.99	983298.24	3
1067	712307.80	983297.84	3
1068	712314.21	983296.85	3
1069	712318.19	983296.52	3
1070	712324.83	983295.44	3
1071	712326.85	983295.18	3
1072	712329.20	983294.60	3
1073	712330.44	983294.44	3
1074	712332.19	983294.55	3
1075	712333.34	983294.53	3
1076	712335.59	983293.95	3
1077	712337.76	983293.67	3
1078	712339.11	983293.82	3
1079	712339.58	983294.08	3
1080	712339.79	983294.51	3
1081	712340.31	983298.28	3
1082	712341.28	983303.36	3
1083	712340.74	983303.56	3
1084	712340.83	983304.07	3
1085	712341.82	983303.70	3
1086	712340.81	983298.21	3
1087	712340.50	983295.99	3
1088	712343.93	983299.98	3
1089	712346.03	983301.65	3
1090	712346.66	983301.88	3
1091	712347.88	983302.03	3
1092	712353.02	983301.12	3
1093	712354.90	983300.59	3
1094	712358.15	983299.39	3
1095	712361.35	983298.47	3
1096	712366.78	983298.38	3
1097	712368.25	983297.91	3
1098	712378.50	983297.77	3
1099	712383.98	983297.62	3
1100	712384.02	983298.93	3
1101	712383.68	983302.68	3
1102	712383.38	983302.88	3
1103	712382.47	983302.87	3
1104	712382.42	983303.37	3
1105	712383.52	983303.38	3
1106	712384.16	983302.96	3
1107	712384.52	983298.94	3
1108	712384.48	983297.60	3
1109	712388.44	983297.46	3
1110	712405.07	983294.79	3
1111	712406.09	983293.78	3
1112	712408.49	983293.14	3
1113	712411.57	983292.54	3
1114	712413.09	983291.99	3
1115	712414.30	983291.91	3
1116	712414.93	983291.56	3
1117	712415.05	983291.75	3
1118	712416.62	983291.50	3

Seznam souřadnic (S-JTSK):

Souřadnice pro zápis do KN

Číslo bodu	Y	X	kk
1119	712420.50	983292.15	3
1120	712420.41	983291.62	3
1121	712416.62	983291.00	3
1122	712415.31	983291.21	3
1123	712414.77	983288.40	3
1124	712414.44	983284.02	3
1125	712413.74	983280.26	3
1126	712414.20	983276.84	3
1127	712414.24	983272.57	3
1128	712414.53	983271.40	3
1129	712415.03	983270.70	3
1130	712415.97	983270.12	3
1131	712417.07	983269.68	3
1132	712421.08	983269.18	3
1133	712426.55	983268.20	3
1134	712427.49	983268.21	3
1135	712431.53	983266.88	3
1136	712434.16	983265.72	3
1137	712435.44	983265.32	3
1138	712436.13	983264.83	3
1139	712436.63	983264.27	3
1140	712436.64	983263.00	3
1141	712436.43	983261.00	3
1142	712436.83	983260.33	3
1143	712409.43	982932.73	3
1144	712418.89	982934.76	3
1145	712422.52	982935.38	3
1146	712437.58	983260.87	3
1147	712438.40	983260.29	3
1148	712437.73	983259.36	3
1149	712438.07	983259.01	3
1150	712444.66	983254.53	3
1151	712445.60	983253.93	3
1152	712446.22	983253.74	3
1153	712446.95	983253.76	3
1154	712447.67	983253.25	3
1155	712446.14	983253.24	3
1156	712445.39	983253.47	3
1157	712444.32	983254.15	3
1158	712437.75	983258.63	3
1159	712436.55	983259.84	3
1160	712435.91	983260.88	3
1161	712436.14	983263.03	3
1162	712436.13	983264.07	3
1163	712435.79	983264.45	3
1164	712435.22	983264.86	3
1165	712433.98	983265.26	3
1166	712431.35	983266.42	3
1167	712427.41	983267.71	3
1168	712426.51	983267.70	3
1169	712421.01	983268.68	3
1170	712416.94	983269.20	3
1171	712415.74	983269.68	3
1172	712414.68	983270.32	3
1173	712414.07	983271.18	3
1174	712413.74	983272.51	3
1175	712413.70	983276.80	3
1176	712413.24	983280.28	3
1177	712413.94	983284.07	3
1178	712414.27	983288.47	3
1179	712414.74	983291.09	3
1180	712414.16	983291.41	3
1181	712412.98	983291.49	3
1182	712411.44	983292.06	3
1183	712408.40	983292.64	3
1184	712405.83	983293.34	3
1185	712404.82	983294.33	3
1186	712388.39	983296.96	3
1187	712378.28	983297.27	3
1188	712368.17	983297.41	3
1189	712366.70	983297.88	3
1190	712361.28	983297.97	3
1191	712357.98	983298.92	3
1192	712354.75	983300.11	3
1193	712352.90	983300.63	3
1194	712347.86	983301.53	3
1195	712346.78	983301.40	3
1196	712346.28	983301.21	3
1197	712344.27	983299.61	3
1198	712340.86	983295.64	3

Seznam souřadnic (S-JTSK):

Souřadnice pro zápis do KN

Číslo bodu	Y	X	kk
1199	712339.96	983293.72	3
1200	712339.27	983293.34	3
1201	712337.74	983293.17	3
1202	712335.50	983293.46	3
1203	712333.27	983294.03	3
1204	712332.21	983294.05	3
1205	712330.42	983293.94	3
1206	712329.11	983294.11	3
1207	712326.76	983294.68	3
1208	712324.78	983294.95	3
1209	712318.12	983296.02	3
1210	712314.15	983296.35	3
1211	712307.71	983297.34	3
1212	712305.90	983297.74	3
1213	712303.89	983297.99	3
1214	712301.60	983298.09	3
1215	712301.81	983295.23	3
1216	712300.03	983284.42	3
1217	712299.01	983278.16	3
1218	712299.60	983277.87	3
1219	712309.68	983276.56	3
1220	712337.40	983272.25	3
1221	712338.84	983272.03	3
1222	712339.62	983271.08	3
1223	712340.44	983263.99	3
1224	712339.76	983262.18	3
1225	712337.87	983257.13	3
1226	712336.08	983250.95	3
1227	712336.04	983247.61	3
1228	712335.79	983244.82	3
1229	712335.77	983239.06	3
1230	712335.86	983237.73	3
1231	712336.28	983237.20	3
1232	712337.58	983236.69	3
1233	712342.03	983236.13	3
1234	712343.36	983235.47	3
1235	712343.64	983234.56	3
1236	712342.30	983226.66	3
1237	712343.20	983224.98	3
1238	712345.10	983224.55	3
1239	712349.76	983223.86	3
1240	712349.68	983223.36	3
1241	712345.00	983224.06	3
1242	712342.86	983224.54	3
1243	712341.78	983226.58	3
1244	712343.12	983234.52	3
1245	712342.94	983235.11	3
1246	712341.88	983235.65	3
1247	712337.47	983236.20	3
1248	712336.16	983236.60	3
1249	712335.38	983237.53	3
1250	712335.27	983239.06	3
1251	712335.29	983244.84	3
1252	712335.54	983247.64	3
1253	712335.58	983251.02	3
1254	712337.40	983257.29	3
1255	712339.56	983263.05	3
1256	712339.93	983264.05	3
1257	712339.14	983270.88	3
1258	712338.58	983271.57	3
1259	712337.52	983271.73	3
1260	712309.60	983276.07	3
1261	712299.46	983277.39	3
1262	712298.68	983277.76	3
1263	712297.27	983277.69	3
1264	712287.97	983278.89	3
1265	712281.18	983280.32	3
1266	712277.34	983280.49	3
1267	712270.75	983281.56	3
1268	712268.78	983281.51	3
1269	712267.06	983280.67	3
1270	712266.87	983278.46	3
1271	712265.68	983271.53	3
1272	712266.22	983268.62	3
1273	712266.28	983267.08	3
1274	712264.75	983263.86	3
1275	712263.96	983261.80	3
1276	712264.28	983254.95	3
1277	712265.29	983248.62	3
1278	712265.02	983248.20	3

Seznam souřadnic (S-JTSK):

Souřadnice pro zápis do KN

Číslo bodu	Y	X	kk
1279	712265.19	983247.31	3
1280	712264.80	983241.21	3
1281	712265.13	983240.20	3
1282	712266.27	983238.38	3
1283	712266.89	983236.92	3
1284	712267.30	983234.51	3
1285	712268.23	983233.36	3
1286	712270.33	983231.91	3
1287	712272.56	983230.93	3
1288	712274.77	983228.89	3
1289	712275.60	983227.39	3
1290	712275.62	983225.24	3
1291	712287.08	983223.47	3
1292	712287.00	983222.98	3
1293	712275.58	983224.69	3
1294	712275.56	983224.56	3
1295	712274.94	983220.40	3
1296	712273.40	983215.38	3
1297	712272.07	983211.35	3
1298	712270.91	983209.26	3
1299	712270.81	983208.22	3
1300	712272.54	983205.35	3
1301	712273.31	983204.42	3
1302	712274.06	983204.03	3
1303	712275.45	983203.58	3
1304	712277.49	983203.27	3
1305	712282.53	983202.10	3
1306	712283.90	983200.95	3
1307	712284.00	983200.10	3
1308	712284.21	983195.07	3
1309	712284.80	983193.01	3
1310	712285.08	983189.29	3
1311	712285.48	983186.29	3
1312	712285.49	983182.13	3
1313	712284.89	983176.90	3
1314	712284.33	983174.26	3
1315	712288.14	983173.08	3
1316	712296.61	983171.37	3
1317	712305.98	983168.94	3
1318	712313.51	983168.33	3
1319	712313.42	983167.83	3
1320	712305.90	983168.44	3
1321	712296.51	983170.88	3
1322	712288.01	983172.60	3
1323	712284.14	983173.78	3
1324	712283.84	983173.29	3
1325	712283.12	983170.69	3
1326	712282.68	983167.13	3
1327	712283.33	983163.92	3
1328	712282.21	983160.07	3
1329	712281.19	983158.62	3
1330	712280.72	983157.95	3
1331	712279.74	983156.96	3
1332	712278.58	983157.01	3
1333	712276.60	983156.48	3
1334	712272.90	983157.22	3
1335	712271.31	983157.33	3
1336	712259.91	983159.35	3
1337	712256.57	983159.65	3
1338	712255.83	983159.50	3
1339	712254.07	983159.10	3
1340	712251.27	983156.73	3
1341	712248.06	983151.75	3
1342	712245.27	983145.67	3
1343	712243.43	983140.58	3
1344	712246.55	983133.86	3
1345	712245.70	983133.51	3
1346	712241.86	983131.70	3
1347	712240.13	983129.63	3
1348	712238.55	983127.02	3
1349	712234.12	983124.67	3
1350	712233.93	983124.45	3
1351	712232.53	983123.90	3
1352	712225.94	983120.18	3
1353	712224.86	983119.42	3
1354	712223.93	983118.37	3
1355	712224.68	983116.99	3
1356	712223.80	983116.51	3
1357	712223.13	983117.73	3
1358	712222.33	983117.11	3

Seznam souřadnic (S-JTSK):

Souřadnice pro zápis do KN

Číslo bodu	Y	X	kk
1359	712220.67	983115.33	3
1360	712220.12	983114.40	3
1361	712220.07	983113.86	3
1362	712220.46	983112.82	3
1363	712221.50	983110.97	3
1364	712224.28	983106.73	3
1365	712227.32	983107.88	3
1366	712227.55	983107.43	3
1367	712224.58	983106.30	3
1368	712226.25	983103.86	3
1369	712227.01	983103.10	3
1370	712227.65	983102.01	3
1371	712228.14	983100.82	3
1372	712228.49	983099.51	3
1373	712228.57	983097.69	3
1374	712228.83	983096.54	3
1375	712232.44	983088.16	3
1376	712235.37	983089.87	3
1377	712235.62	983089.39	3
1378	712232.67	983087.70	3
1379	712233.68	983085.81	3
1380	712236.35	983080.09	3
1381	712237.29	983078.59	3
1382	712238.75	983075.92	3
1383	712240.50	983072.35	3
1384	712241.61	983070.64	3
1385	712243.57	983071.69	3
1386	712243.80	983071.25	3
1387	712241.89	983070.21	3
1388	712243.86	983066.93	3
1389	712246.12	983061.65	3
1390	712250.12	983052.91	3
1391	712251.68	983053.82	3
1392	712251.91	983053.38	3
1393	712250.35	983052.47	3
1394	712253.46	983047.06	3
1395	712254.77	983044.20	3
1396	712257.53	983037.50	3
1397	712258.96	983035.27	3
1398	712259.79	983035.86	3
1399	712260.02	983035.42	3
1400	712259.20	983034.82	3
1401	712259.93	983032.46	3
1402	712260.43	983031.29	3
1403	712261.00	983029.50	3
1404	712262.20	983026.85	3
1405	712262.75	983026.02	3
1406	712263.45	983025.30	3
1407	712264.08	983025.01	3
1408	712264.87	983025.05	3
1409	712266.38	983025.73	3
1410	712271.42	983028.53	3
1411	712272.45	983028.79	3
1412	712273.08	983028.49	3
1413	712274.67	983025.48	3
1414	712275.42	983025.27	3
1415	712276.55	983025.37	3
1416	712278.61	983025.78	3
1417	712282.46	983026.07	3
1418	712281.14	983029.34	3
1419	712280.10	983032.16	3
1420	712274.99	983043.41	3
1421	712275.06	983043.93	3
1422	712275.45	983044.65	3
1423	712276.25	983045.61	3
1424	712277.73	983046.87	3
1425	712278.36	983047.02	3
1426	712278.68	983047.34	3
1427	712281.05	983048.28	3
1428	712284.32	983049.60	3
1429	712290.14	983052.24	3
1430	712293.78	983053.51	3
1431	712296.64	983053.86	3
1432	712296.90	983053.38	3
1433	712293.89	983053.02	3
1434	712290.37	983051.79	3
1435	712284.53	983049.14	3
1436	712281.26	983047.82	3
1437	712278.96	983046.92	3
1438	712278.62	983046.56	3

Seznam souřadnic (S-JTSK):

Souřadnice pro zápis do KN

Číslo bodu	Y	X	kk
1439	712277.97	983046.41	3
1440	712276.61	983045.26	3
1441	712275.87	983044.37	3
1442	712275.54	983043.77	3
1443	712275.51	983043.48	3
1444	712280.56	983032.36	3
1445	712281.61	983029.51	3
1446	712283.06	983025.90	3
1447	712283.57	983019.47	3
1448	712283.68	983015.25	3
1449	712283.80	983014.33	3
1450	712284.08	983013.92	3
1451	712286.87	983013.12	3
1452	712288.92	983012.75	3
1453	712290.39	983012.37	3
1454	712295.04	983011.42	3
1455	712297.26	983011.00	3
1456	712297.88	983009.11	3
1457	712299.12	983007.20	3
1458	712301.32	983005.03	3
1459	712305.33	983002.44	3
1460	712309.06	983000.63	3
1461	712309.46	983000.18	3
1462	712309.01	982999.12	3
1463	712306.77	982993.99	3
1464	712305.29	982990.57	3
1465	712305.46	982990.18	3
1466	712305.18	982989.33	3
1467	712304.48	982985.63	3
1468	712304.47	982984.90	3
1469	712303.10	982979.60	3
1470	712301.82	982974.24	3
1471	712301.61	982973.13	3
1472	712301.57	982971.76	3
1473	712300.94	982969.40	3
1474	712299.24	982966.79	3
1475	712298.63	982965.56	3
1476	712298.13	982964.22	3
1477	712297.85	982962.89	3
1478	712296.29	982957.71	3
1479	712295.48	982955.75	3
1480	712294.82	982954.58	3
1481	712293.81	982953.45	3
1482	712293.29	982953.22	3
1483	712293.13	982952.99	3
1484	712293.64	982950.07	3
1485	712294.66	982946.57	3
1486	712294.82	982945.15	3
1487	712295.42	982943.23	3
1488	712296.88	982940.26	3
1489	712297.39	982938.41	3
1490	712300.17	982932.90	3
1491	712301.01	982931.52	3
1492	712302.58	982932.31	3
1493	712302.80	982931.86	3
1494	712301.69	982931.28	3
1495	712301.50	982930.71	3
1496	712302.27	982929.49	3
1497	712304.05	982926.14	3
1498	712305.64	982923.43	3
1499	712306.33	982921.59	3
1500	712306.62	982921.43	3
1501	712309.39	982922.02	3
1502	712309.82	982922.21	3
1503	712310.40	982922.75	3
1504	712310.92	982923.56	3
1505	712310.65	982924.16	3
1506	712311.56	982924.57	3
1507	712311.85	982923.93	3
1508	712313.23	982923.77	3
1509	712318.21	982922.74	3
1510	712322.78	982923.37	3
1511	712325.93	982923.71	3
1512	712327.45	982923.66	3
1513	712328.81	982923.46	3
1514	712330.56	982923.26	3
1515	712334.28	982922.49	3
1516	712339.27	982917.86	3
1517	712343.45	982916.35	3
1518	712345.03	982917.16	3

Seznam souřadnic (S-JTSK):

Souřadnice pro zápis do KN

Číslo bodu	Y	X	kk
1519	712345.25	982916.71	3
1520	712343.49	982915.81	3
1521	712339.77	982917.15	3
1522	712342.11	982913.65	3
1523	712342.88	982912.10	3
1524	712344.47	982909.25	3
1525	712351.06	982905.90	3
1526	712359.43	982910.00	3
1527	712364.27	982911.93	3
1528	712367.49	982914.83	3
1529	712368.61	982917.24	3
1530	712368.71	982921.88	3
1531	712368.59	982922.46	3
1532	712368.20	982924.45	3
1533	712368.19	982924.90	3
1534	712368.69	982925.30	3
1535	712435.46	982938.20	3
1536	712439.02	982938.72	3
1537	712447.50	982939.96	3
1538	712448.59	982939.78	3
1539	712449.91	982938.53	3
1540	712453.39	982935.27	3
1541	712454.19	982934.62	3
1542	712457.13	982932.94	3
1543	712465.75	982930.30	3
1544	712484.59	982923.09	3
1545	712492.64	982919.84	3
1546	712503.74	982914.08	3
1547	712505.80	982913.22	3
1548	712513.75	982909.32	3
1549	712523.42	982904.34	3
1550	712525.82	982902.98	3
1551	712526.20	982902.16	3
1552	712525.29	982895.02	3
1553	712524.57	982889.10	3
1554	712524.53	982885.50	3
1555	712524.80	982882.73	3
1556	712524.72	982880.17	3
1557	712523.26	982866.68	3
1558	712520.79	982852.63	3
1559	712514.31	982833.00	3
1560	712512.99	982829.04	3
1561	712503.01	982802.99	3
1562	712500.58	982793.03	3
1563	712500.26	982791.35	3
1564	712499.38	982788.88	3
1565	712496.07	982782.62	3
1566	712492.74	982777.35	3
1567	712492.27	982776.91	3
1568	712491.16	982776.24	3
1569	712490.75	982775.62	3
1570	712490.73	982774.61	3
1571	712492.00	982771.26	3
1572	712493.41	982768.01	3
1573	712493.89	982765.91	3
1574	712493.49	982765.41	3
1575	712490.68	982764.15	3
1576	712490.60	982763.78	3
1577	712490.62	982762.92	3
1578	712492.01	982753.60	3
1579	712493.54	982746.09	3
1580	712495.94	982739.32	3
1581	712499.57	982730.94	3
1582	712500.96	982728.37	3
1583	712505.16	982721.70	3
1584	712509.02	982716.87	3
1585	712513.27	982712.03	3
1586	712515.51	982709.06	3
1587	712515.85	982708.77	3
1588	712323.12	983433.29	3
1589	712323.57	983433.24	3
1590	712323.69	983434.23	3
1591	712323.26	983434.28	3
1593	712322.51	983431.82	3
1594	712521.41	982702.08	3
1595	712520.68	982702.72	3
1596	712521.04	982703.08	3
1597	712521.77	982702.42	3



List 1

List 2

List 3

List 4

List 5

List 6

List 7

List 8

List 10

List 9

List 11

List 1

1663
1662
1661
1660
1659
1658

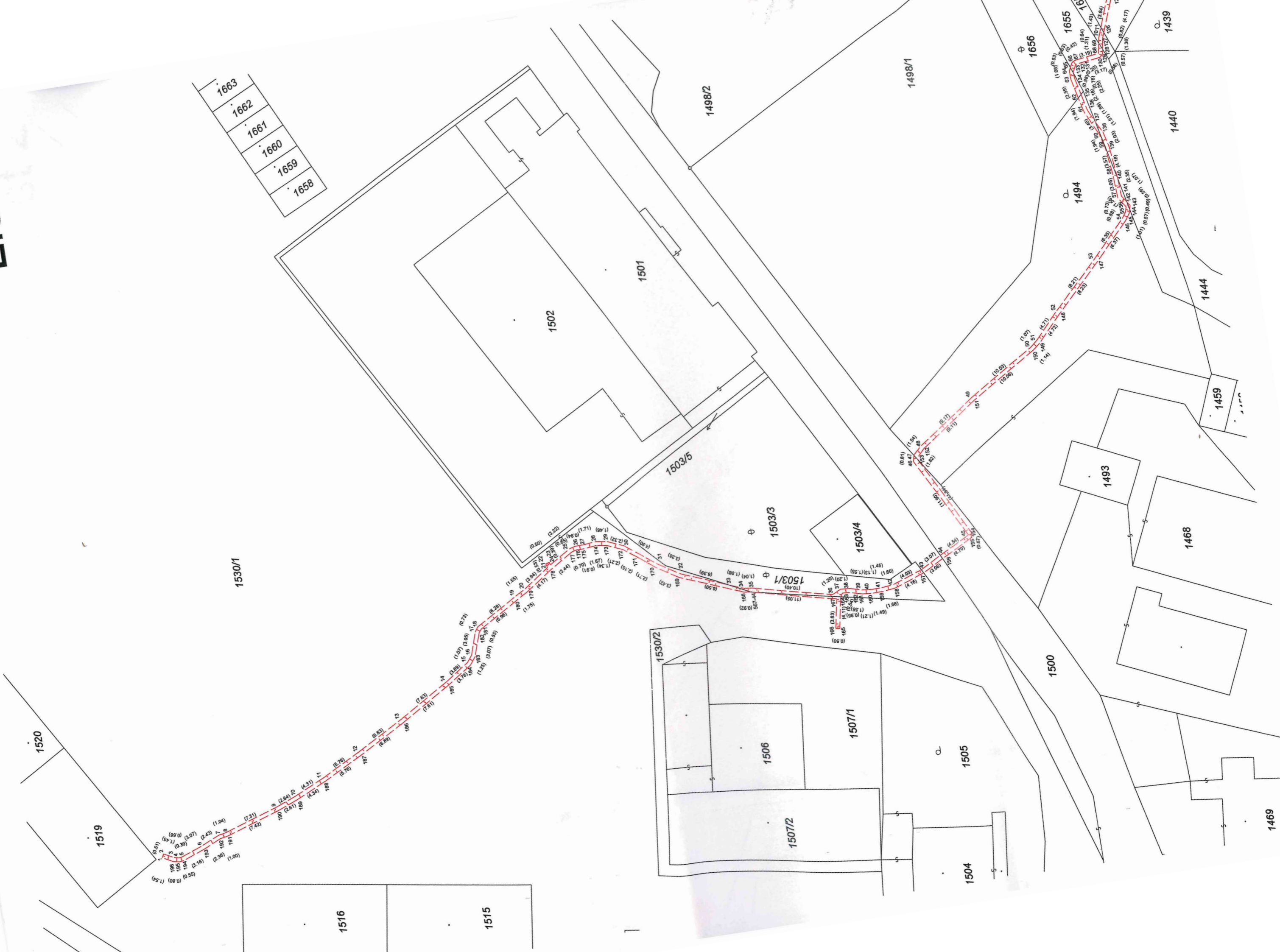

List 2

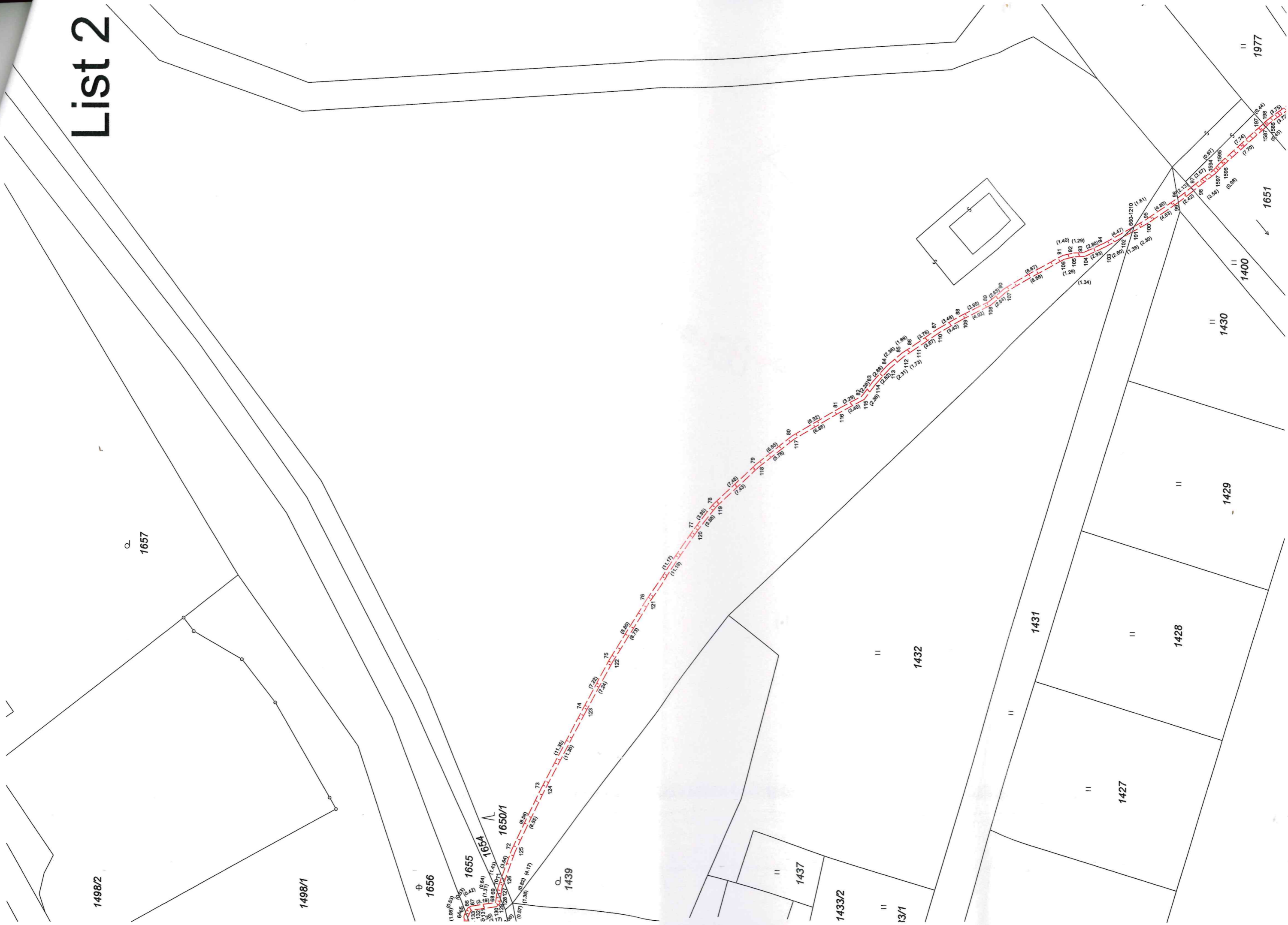

11
1939

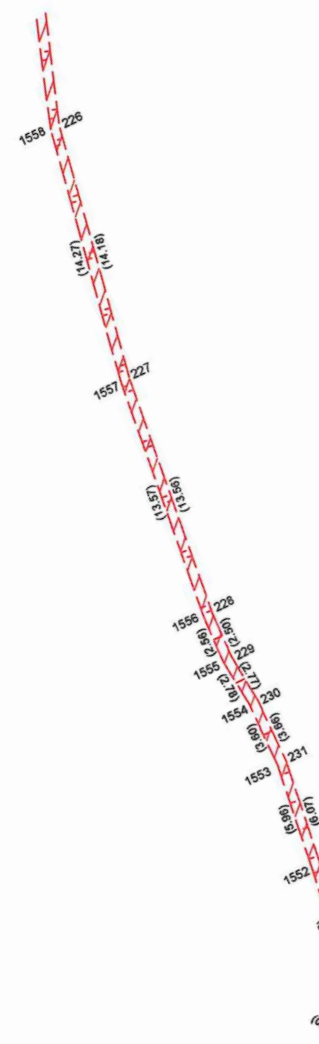

1942/2

1942/1

1943

1944

11 1945/1

11 1945/2

11
1947

1946

11
1941



1940

1950

087

088

1948

1963

1962

1951

194

196

11 254
11 255

11 253
11 254
11 255

11 252
11 253
11 254
11 255

11 251
11 252
11 253
11 254
11 255

11 250
11 251
11 252
11 253
11 254
11 255

11 249
11 250
11 251
11 252
11 253
11 254
11 255

11 248
11 249
11 250
11 251
11 252
11 253
11 254
11 255

11 247
11 248
11 249
11 250
11 251
11 252
11 253
11 254
11 255

11 246
11 247
11 248
11 249
11 250
11 251
11 252
11 253
11 254
11 255

11 245
11 246
11 247
11 248
11 249
11 250
11 251
11 252
11 253
11 254
11 255

11 244
11 245
11 246
11 247
11 248
11 249
11 250
11 251
11 252
11 253
11 254
11 255

11 243
11 244
11 245
11 246
11 247
11 248
11 249
11 250
11 251
11 252
11 253
11 254
11 255

11 242
11 243
11 244
11 245
11 246
11 247
11 248
11 249
11 250
11 251
11 252
11 253
11 254
11 255

11 241
11 242
11 243
11 244
11 245
11 246
11 247
11 248
11 249
11 250
11 251
11 252
11 253
11 254
11 255

11 240
11 241
11 242
11 243
11 244
11 245
11 246
11 247
11 248
11 249
11 250
11 251
11 252
11 253
11 254
11 255

11 239
11 240
11 241
11 242
11 243
11 244
11 245
11 246
11 247
11 248
11 249
11 250
11 251
11 252
11 253
11 254
11 255

11 238
11 239
11 240
11 241
11 242
11 243
11 244
11 245
11 246
11 247
11 248
11 249
11 250
11 251
11 252
11 253
11 254
11 255

11 237
11 238
11 239
11 240
11 241
11 242
11 243
11 244
11 245
11 246
11 247
11 248
11 249
11 250
11 251
11 252
11 253
11 254
11 255

List 6



List 7

2055



List 8

2274

2282

2415

2410

2420

2423

2424

2425

2409

2286

2285

2284

2283

2271

2431

2432

2452

2459

2458

2457

2456

2455

2454

2453

2287

2250/1

2250/3

2288

detail B

2293/2

2293/1

detail B

2293/1

2292

2299

2300

2294

2291

2289

2448



List 9

2296

2295

2297

2296

2250/1

2355

2300

2306

2305

2304

2303

2302

2301

2447

2441

2446

2445

2442

2443

2307

2308

2298

2310

2309

2311

2312

2313

2444

2318

2316

2317

2315/2

2315/1

2314

2319

2321

2335/4

2333

2323

2322

2325

2324

2335/3

2345

2344

2343

2327

2354

2353

2352

2351

2350

2349

2348

2347

2346

List 11

detail D

detail D

