

## Kupní smlouva

č. j. KRPB-66361-18/ČJ-2026-0600VZ

---

### Čl. I. Smluvní strany

**Kupující:**

**Česká republika – Krajské ředitelství policie Jihomoravského kraje**  
se sídlem: Kounicova 24, 611 32 Brno

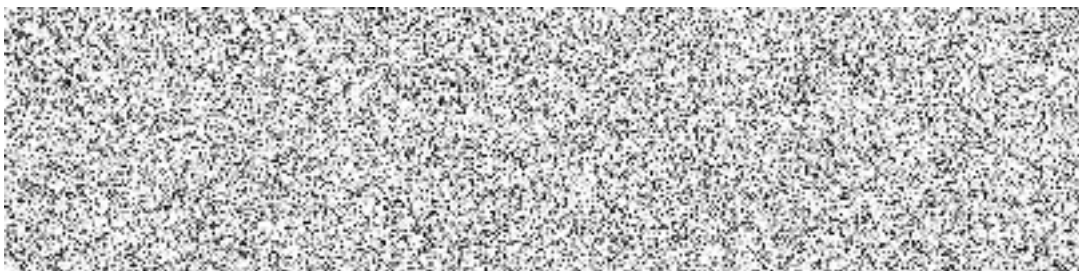

(dále jen „kupující“) na straně jedné

**Prodávající:**

obchodní firma: **ALTER, s.r.o.**  
se sídlem: Vavákova 963, 500 03 Hradec Králové – Slezské Předměstí

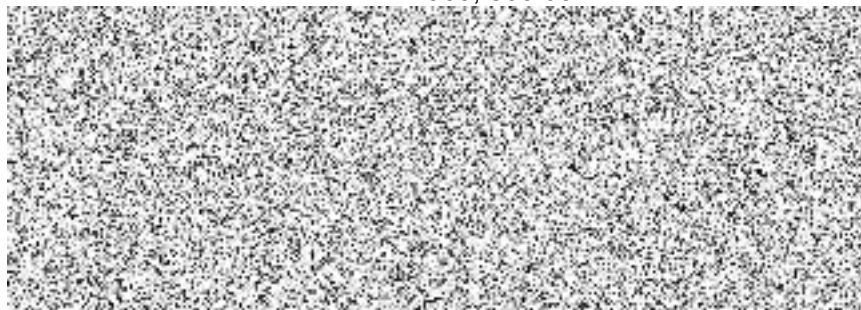

(dále jen „prodávající“) na straně druhé

uzavírají ve smyslu ustanovení § 2079 a násl. zák. č. 89/2012 Sb.,  
občanského zákoníku, v platném znění, tuto

**kupní smlouvu**

## ČI. II.

### Předmět plnění

1. Předmětem plnění je **nákup hygienických potřeb**, včetně dopravy do místa plnění (dále jen „zboží“) dle potřeb kupujícího.
2. Nákup bude realizován na základě konkrétních dílčích objednávek. Přesný druh, množství, zboží bude specifikován v konkrétních dílčích objednávkách, které je oprávněn předkládat písemně i telefonicky pověřený pracovník kupujícího (dále jen „pověřený pracovník“), určený vedoucí Oddělení materiálně-technického zabezpečení.
3. **Množství zboží uvedené v Příloze č. 1 je pouze předpokládané a skutečný objem předmětu plnění dle jednotlivých položek závisí na potřebách kupujícího.**
4. Případné dodání dalšího, v krycím listu nspecifikovaného zboží, může být realizováno dle možností prodávajícího, a to po předchozí dohodě mezi pověřenými pracovníky kupujícího a prodávajícího.
5. Dodávka bude realizována při splnění všeobecných dodacích podmínek ve smyslu ustanovení § 2079 a násl. zákona č. 89/2012 Sb., občanský zákoník (dále jen „Občanský zákoník“).

## ČI. III.

### Kupní cena

1. Kupní cena je sjednána dohodou smluvních stran podle § 2 zákona č. 526/1990 Sb., o cenách, v platném znění, a dle cenové nabídky prodávajícího ze dne 17.4.2026 - viz Příloha č. 1 této smlouvy.
2. Jednotkové ceny dle Přílohy č. 1 (Krycí list) jsou považovány za ceny nejvýše přípustné a nepřekročitelné s výjimkou změny zákonné sazby DPH. Jednotková cena zahrnuje dopravu do místa plnění včetně dalších nákladů souvisejících s dodávkou předmětu plnění.
3. Cena nspecifikovaného zboží bude stanovena dle aktuálního ceníku prodávajícího. V případě, že ceny budou pro kupujícího neakceptovatelné, není povinen zboží u prodávajícího zakoupit.
4. Celková cena za zboží odebrané na základě konkrétních dílčích objednávek nepřesáhne za smluvené období **1.500.000,- Kč bez DPH**.  
slovy: jedenmilionpěttisíckorunčeských  
DPH činí 21%.
5. Celková cena je cenou nejvýše přípustnou.

## ČI. IV.

### Platební podmínky

1. Kupující zaplatí do 21 dnů po obdržení daňového dokladu od prodávajícího kupní cenu za zboží odebrané na základě konkrétní dílčí objednávky, a to převodem na účet prodávajícího.

## ČI. V.

### Fakturace

1. **Prodávající vystaví daňový doklad na každou učiněnou dílčí objednávku.** Současně se zbožím předá prodávající kupujícímu následující doklady - dodací list, popřípadě daňový doklad. V případě, že nebude daňový doklad předán se zbožím, je dodavatel povinen ho zaslat na adresu kupujícího do 5 dnů od dodání zboží.
2. Daňový doklad musí obsahovat především tyto údaje:
  - a) Číslo daňového dokladu a kupní smlouvy.

- b) Název a sídlo prodávajícího a kupujícího.
  - c) Den vystavení a splatnosti daňového dokladu.
  - d) Přesný název předmětu smlouvy a jeho množství.
  - e) Strukturu platby.
  - f) Datum dodání zboží.
  - g) Číslo účtu, na který má být placeno.
3. Prodávající je povinen daňový doklad zaslat na níže uvedenou adresu kupujícího:  
Krajské ředitelství policie Jihomoravského kraje  
Oddělení materiálně-technického zabezpečení  
[REDAKCE]  
Kounicova 24  
611 32 Brno
4. nebo v elektronické podobě ve formátu pdf. z e-mailových adres prodávajícího  
[REDAKCE]
5. Elektronickou fakturu příp. vystavenou prodávajícím ve strukturovaném datovém formátu (ISDOC/OSDOCX, CII, UBL) dle evropského standardu lze zasílat pouze na e-mailovou adresu centrální podatelny kupujícího: [REDAKCE] Kupující je oprávněn před datem splatnosti vrátit daňový doklad, který neobsahuje požadované náležitosti s tím, že doba splatnosti nového (opraveného) daňového dokladu začíná znovu běžet ode dne jeho doručení kupujícímu.
6. Jestliže je prodávající dle zveřejnění správcem daně v registru plátců ke dni uskutečnění zdanitelného plnění nespolehlivým plátcem DPH, je kupující oprávněn provést zajišťovací úhradu DPH na účet příslušného finančního úřadu a uhradit prodávajícímu pouze základ daně, tento postup je považován za splnění závazku kupujícího.

#### Čl. VI.

##### Dodací podmínky

1. Za datum splnění dodávky se považuje den podpisu dodacího listu pověřeným pracovníkem kupujícího.
2. Prodávající je povinen dodat zboží řádně, v obvyklé kvalitě, jakosti, druhu a množství dle smlouvy a při dodržení obchodních podmínek sjednaných ve smlouvě.
3. Prodávající předá zboží kupujícímu v místě plnění.
4. Místo plnění: **sklady Krajského ředitelství policie Jihomoravského kraje, Pražákova 54, 619 00 Brno.** [REDAKCE]
5. **Doba dodání bude uvedena v jednotlivých dílčích objednávkách.**

#### Čl. VII.

##### Přechod vlastnického práva

1. Za datum splnění dodávky se považuje den podpisu dodacího listu pověřeným pracovníkem kupujícího. K přechodu vlastnického práva ke zboží dojde potvrzením dodacího listu pověřeným pracovníkem kupujícího.



#### Čl. VIII.

##### Odpovědnost za vady

1. Vady zboží zjištěné až po převzetí zboží kupující reklamuje písemně u prodávajícího bez zbytečného odkladu po jejich zjištění.
2. Nároky z vad se vyřizují dle volby kupujícího v souladu s ust. § 2106 – 2112 Občanského zákoníku.

## **Čl. IX. Sankce**

Smluvní strany si ujednaly tyto sankce za nesplnění povinností:

- a) V případě prodlení s dodáním zboží řádně a včas zaplatí prodávající smluvní pokutu ve výši  z ceny dodávky bez DPH, a to za každý i započatý den prodlení.
- b) V případě neuhrazení daňového dokladu kupujícím v termínu dle této smlouvy zaplatí kupující úrok z prodlení ve výši  z fakturované ceny předmětu plnění bez DPH na základě konkrétní dílčí objednávky, a to za každý i započatý den prodlení.
- c) Zaplacením smluvní pokuty není dotčen nárok kupujícího na náhradu škody v částce převyšující zaplacenou smluvní pokutu.
- d) Smluvní pokuta a úrok z prodlení jsou splatné do 30 dnů od data doručení písemné výzvy k jejich zaplacení oprávněnou osobou.

## **Čl. X. Odpovědnost za škodu**

1. Prodávající odpovídá za škodu způsobenou vadným plněním ze smlouvy v rozsahu stanoveném českým právním řádem.
2. Prodávající odpovídá vůči kupujícímu za plnění svých smluvních závazků pouze a výlučně v rozsahu uvedeném ve smlouvě.

## **Čl. XI. Odstoupení od smlouvy a sankce**

1. Prodávající a kupující jsou oprávněni odstoupit od smlouvy při podstatném porušení smlouvy a tento úmysl oznámí oprávněná strana druhé straně do 10 dnů od podstatného porušení povinností.
2. Podstatným porušením smlouvy se rozumí, jestliže strana porušující smlouvu věděla nebo mohla vědět, že druhá strana při takovém porušení nebude mít zájem na takovém plnění smlouvy.
3. Za podstatné porušení smlouvy se považuje:
  - a) prodlení prodávajícího s dodáním zboží řádně a včas a kupující se přitom na tomto prodlení nijak nepodílel. Za prodlení prodávajícího s dodáním zboží se považuje opakované nedodání zboží ve stanoveném termínu,
  - b) kupující nesplní své finanční závazky vůči prodávajícímu a nebude schopen poskytnout takové záruky, že je splní v náhradní lhůtě,
  - c) prodávající může také odstoupit od smlouvy, jestliže kupující neposkytne nutné protiplnění a tím způsobí neschopnost provést určitý úkon. Odstoupení je však přípustné tehdy, když prodávající dohodl s kupujícím písemně novou přiměřenou lhůtu ke splnění závazku a ta uplynula.
  - d) neplnění kvantitativních a kvalitativních požadavků kupujícího
  - e) prodávající se stane nespolehlivým plátcem DPH dle zákona č. 235/2004 Sb., o dani z přidané hodnoty, ve znění pozdějších předpisů,
  - f) zjištění, že prodávající podléhá mezinárodním sankcím ekonomického nebo individuálního charakteru přijatých Evropskou unií vůči Rusku a Bělorusku v souvislosti s ruskou agresí na území Ukrajiny.

## Čl. XII.

### Závěrečná ustanovení

1. Tato smlouva je uzavřena na dobu určitou do vyčerpání částky **bez DPH 1.500.000,-- Kč**, nejpozději však **do 30.4.2027**.
2. K zániku smlouvy může dojít:
  - a) uplynutím doby, na kterou byla uzavřena,
  - b) dohodou smluvních stran,
  - c) odstoupením jednou ze smluvních stran,
  - d) výpovědí jednou smluvních stran bez udání důvodu. Výpovědní lhůta činí 1 měsíc a začíná plynout 1. den měsíce následujícího po jejím doručení druhé smluvní straně,
  - e) vyčerpáním celkové finanční částky uvedené v Čl. III. této smlouvy.
3. Tato smlouva nabývá platnosti dnem jejího podpisu oběma smluvními stranami a účinnosti dnem uveřejnění v registru smluv.
4. Tato smlouva je vyhotovena v elektronické podobě. Smluvní strana podepisující tuto smlouvu jako druhá v pořadí je povinna prokazatelně doručit podepsaný dodatek druhé smluvní straně.
5. Tuto smlouvu je možno měnit pouze formou písemných dodatků oboustranně potvrzených smluvními stranami.
6. Každá ze smluvních stran prohlašuje, že tuto smlouvu uzavírá svobodně a vážně, že považuje obsah smlouvy za určitý a srozumitelný a že jsou ji známy veškeré skutečnosti, jež jsou pro uzavření smlouvy rozhodující.
7. Pokud není v této smlouvě stanoveno jinak, řídí se právní vztahy z ní vyplývající právním řádem České republiky, zejména Občanským zákoníkem.
8. Strany vyslovují souhlas se zveřejněním (případně jiným zpřístupněním) této smlouvy, jakož i dalších skutečností souvisejících se smluvním vztahem založeným touto smlouvou, a to jak v režimu zák. č. 106/1999 Sb., o svobodném přístupu k informacím, tak případně podle jiných předpisů.
9. Prodávající je povinen upozornit kupujícího písemně na existující či hrozící střet zájmů bezodkladně poté, co střet zájmů vznikne nebo vyjde najevo, pokud prodávající i při vynaložení veškeré odborné péče nemohl střet zájmů zjistit před uzavřením této smlouvy.
10. Tato smlouva podléhá uveřejnění dle zák. č. 340/2015 Sb., o zvláštních podmínkách účinnosti některých smluv, uveřejňování těchto smluv a o registru smluv (zákon o registru smluv). K uveřejnění v registru smluv zašle smlouvu kupující. Strany prohlašují, že smlouva neobsahuje žádné skutečnosti, které by nebylo možno poskytnout jako informace podle zák. č. 106/1999 Sb., případně jiných předpisů, zejména důvěrné údaje, utajované informace nebo obchodní tajemství, a v důsledku toho by se neuveřejňovaly podle zákona o registru smluv.
11. Tato kupní smlouva obsahuje 5 (slovy: pět) stran textu a jednu přílohu o 3 (slovy: třech) stranách textu.

Podepsáno elektronicky:

Podepsáno elektronicky:

za kupujícího



za prodávajícího



**Krycí list**

Název veřejné zakázky malého rozsahu: „Nákup hygienických potřeb“

**A. Identifikační údaje dodavatele:**

|                                                               |
|---------------------------------------------------------------|
| Obchodní firma nebo název: ALTER, s.r.o.                      |
| Sídlo: Vavákova 963, Slezské Předměstí, 500 03 Hradec Králové |
| Právní forma: s.r.o.                                          |
|                                                               |

**A. Nabídková cena (nejvýše přípustná):**

| P.č. | Název položky    | Popis                                                                                                                                                 | Měrná jednotka | Předpokl. odběr za rok | Cena bez DPH v Kč za 1 ks/bal. | DPH v % | Cena vč. DPH v Kč za 1 ks/bal. | Cena celkem bez DPH v Kč za předpokl. počet ks/bal. | Cena celkem vč. DPH v Kč za předpokl. počet ks/bal. |
|------|------------------|-------------------------------------------------------------------------------------------------------------------------------------------------------|----------------|------------------------|--------------------------------|---------|--------------------------------|-----------------------------------------------------|-----------------------------------------------------|
| 1    | Toaletní papír   | Toaletní papír role 280 mm JUMBO, 100 % čistá celulóza (ne recyklovaný papír), dvě vrstvy, šíře 9 cm, návin min. 250 m, váha min. 750g + 3%           | ks             | 10 000                 |                                |         |                                |                                                     |                                                     |
| 2    | Toaletní papír   | Toaletní papír role minimálně 230 mm JUMBO, 100 % čistá celulóza (ne recyklovaný papír), dvě vrstvy, šíře 9 cm, návin min. 180 m, váha min. 500g + 3% | ks             | 5 000                  |                                |         |                                |                                                     |                                                     |
| 3    | Toaletní papír   | Toaletní papír role 190 mm JUMBO, 100 % čistá celulóza (ne recyklovaný papír), dvě vrstvy, šíře 9 cm, návin min. 120 m, váha min. 380g + 3%           | ks             | 5 000                  |                                |         |                                |                                                     |                                                     |
| 4    | Toaletní papír   | Toaletní papír perforovaný bílý nebo jemně pastelový, třívrstvý, malá role, návin min. 15 m                                                           | ks             | 11 000                 |                                |         |                                |                                                     |                                                     |
| 5    | Papírové ručníky | Papírové ručníky skládané z-z zelené, pevné, bez ražby,                                                                                               | bal.           | 25 000                 |                                |         |                                |                                                     |                                                     |

|    |                                |                                                                                                                                                                                                                           |      |  |  |  |  |  |
|----|--------------------------------|---------------------------------------------------------------------------------------------------------------------------------------------------------------------------------------------------------------------------|------|--|--|--|--|--|
|    |                                | rozměr 25 x 23 cm, 250 ks/bal.                                                                                                                                                                                            |      |  |  |  |  |  |
| 6  | Papírové utěrky                | Utěrka papírová 2 role v balení, návin role min. 10 m                                                                                                                                                                     | bal. |  |  |  |  |  |
| 7  | Tekuté mýdlo                   | Jednorodá, hustá tekutina bez mechanického znečištění, rozpustná v každém poměru s vodou, hustota při 20°C 1,015 -1,045, balení v polyetylenových kanystrech o objemu 5 l s obsahem glycerinu                             | ks   |  |  |  |  |  |
| 8  | Toaletní mýdlo                 | Kvalitní pevné toaletní mýdlo, balené, vhodné pro všechny typy pleti, parfemované, váha 100 g                                                                                                                             | ks   |  |  |  |  |  |
| 9  | Toaletní mýdlo                 | Toaletní mýdlo hotelové 15 g                                                                                                                                                                                              | ks   |  |  |  |  |  |
| 10 | Pasta na mytí rukou            | Mírně hrubá mycí pasta k mytí silně znečištěných rukou, snadno odstraňuje nečistoty z pokožky v plastovém uzavíratelném kelímku, obsah 375 g - 500 g (např. Solvina, nebo jiný obdobný výrobek stejné nebo vyšší kvality) | ks   |  |  |  |  |  |
| 11 | Krém na ošetření rukou         | Regenerační zvláčňující ochranný krém na ruce obohacený rostlinnými výtažky 100 ml                                                                                                                                        | ks   |  |  |  |  |  |
| 12 | Sáčky na odpad 35 l            | Sáčky na odpad materiál mikrotén, černý, rozměr 50 x 60 ± 5 cm, tl. fólie min. 9 mikronů                                                                                                                                  | ks   |  |  |  |  |  |
| 13 | Sáčky na odpad 35 l zatahovací | Sáčky na odpad zatahovací, materiál mikrotén, černý, rozměr 50 x 60 ± 5 cm, tl. fólie min. 12 mikronů                                                                                                                     | ks   |  |  |  |  |  |
| 14 | Sáčky na odpad 60 l            | Sáčky na odpad materiál mikrotén, černý, rozměr 60 x 70 ± 5 cm, tl. fólie min. 9 mikronů                                                                                                                                  | ks   |  |  |  |  |  |
| 15 | Sáčky na odpad 60 l zatahovací | Sáčky na odpad zatahovací, materiál mikrotén, černý, rozměr                                                                                                                                                               | ks   |  |  |  |  |  |

|               |                                 |                                                                                                         |    |        |  |                     |           |                        |  |
|---------------|---------------------------------|---------------------------------------------------------------------------------------------------------|----|--------|--|---------------------|-----------|------------------------|--|
|               |                                 | 60 x 70 ± 5 cm, tl. fólie min. 12 mikronů                                                               |    |        |  |                     |           |                        |  |
| 16            | Sáčky na odpad 120 l            | Sáčky na odpad materiál mikrotén, černý, rozměr 70 x 110 ± 5 cm, tl. fólie 60 až 80 mikronů             | ks | 30 000 |  |                     |           |                        |  |
| 17            | Sáčky na odpad 120 l zatahovací | Sáčky na odpad zatahovací, materiál mikrotén, černý, rozměr 70 x 110 ± 5 cm, tl. fólie 60 až 80 mikronů | ks | 35 000 |  |                     |           |                        |  |
| 18            | Pytle na odpad 240 l            | Sáčky na odpad materiál mikrotén, černý, rozměr 100 x 125 ± 5 cm, 100 mikronů                           | ks | 500    |  |                     |           |                        |  |
| 19            | Pytle na suť                    | Černé pytle o rozměrech 120 x 60 cm, fólie 200 mikronů                                                  | ks | 1 500  |  |                     |           |                        |  |
| 20            | Pytle na odpad 140 l            | Pytle na odpad 90x110 cm T-60                                                                           | ks | 1000   |  |                     |           |                        |  |
| <b>Celkem</b> |                                 |                                                                                                         |    |        |  | <b>1 458 850,00</b> | <b>Kč</b> | <b>1 765 208,50 Kč</b> |  |

**Vzhledem k různým počtům sáčků na odpad, které jsou baleny po určitých počtech kusů v jedné roli, a pro správné posouzení cen, dodavatel uvede cenu pouze za 1 ks.**

**Nabídková cena musí být uvedena včetně dopravy do místa plnění.**

Dodavatel prohlašuje, že předmět plnění, který nabízí, splňuje platné technické, bezpečnostní, zdravotní, hygienické a jiné předpisy, včetně předpisů týkajících se ochrany životního prostředí.

**Prohlášení dodavatele:**

**Dodavatel prohlašuje, že předmět plnění dodá v souladu se všemi podmínkami, které jsou uvedeny v této výzvě, předmět plnění dodá dle specifikace a souhlasí s obchodními podmínkami pro návrh smlouvy.**

17.04.2026

\_\_\_\_\_ datum

