

DODATEK č. 2

ke Smlouvě o nájmu pozemku ze dne 12. 7. 2022

č. j.: KRPJ-23084-27/ČJ-2022-1600MN

Česká republika – Krajské ředitelství policie kraje Vysočina

se sídlem: Vrchlického 2627/46, 587 24 Jihlava
zastoupená: plk. RNDr. Miloslavem Klodnerem, náměstkem ředitele pro ekonomiku
IČ: 72052147
DIČ: CZ72052147
bankovní spojení: ČNB pobočka Brno
č. účtu: 19-27033881/0710

dále jen „pronajímatel“

a

Václav Tichý

narozen: 
adresa: Jungmannova 138/8, 674 01 Třebíč - Jejkov
IČ: 40464954

dále jen „nájemce“

I.Text článku I. **Předmět a účel nájmu** odst. 1 a odst. 2 předmětné smlouvy se mění a zní nově takto:

1. Česká republika vlastní a Krajské ředitelství policie kraje Vysočina je příslušné hospodařit s nemovitým majetkem státu na základě opatření o určení nemovitého majetku organizační složky státu Krajského ředitelství policie kraje Vysočina č. j. MV-91501-1/OSM ze dne 22. 12.2009, a to s pozemkem p. č. 179 o výměře 317 m², ostatní plocha, jiná plocha v obci a katastrálním území Třebíč, zapsané na LV č. 5304, vedeném Katastrálním úřadem pro Vysočinu, Katastrálním pracovištěm Třebíč.
2. Část výše uvedeného pozemku p. č. 179 o výměře 60 m² (viz příloha – katastrální mapa), je na základě rozhodnutí ředitele KŘP kraje Vysočina ze dne 21. února 2022 č. j.: KRPJ-23084-2/ČJ-2022-1600MN pro pronajímatele dočasně nepotřebným majetkem dle § 27 odst. 1 zákona o majetku státu.

II.

Tento dodatek č. 2 má jednu stranu textu, je sepsán ve dvou výtiscích, z nichž pronajímatel a nájemce obdrží po jednom výtisku.

Tento dodatek č. 2 nabývá platnosti dnem podpisu obou smluvních stran a účinnosti dnem uveřejnění v registru smluv. Smluvní strany se dohodly, že tento dodatek zveřejní v registru smluv pronajímatel, a to podle § 5 odst. 2 zákona č. 340/2015 Sb. nejpozději v zákonné lhůtě 30 dnů od jeho uzavření.

Ostatní ujednání smlouvy zůstávají v platnosti a nezměněna.

Příloha: katastrální mapa

V Jihlavě dne:



V Třebíči dne:



.....
plk. RNDr. Mi
náměstek řec
niku

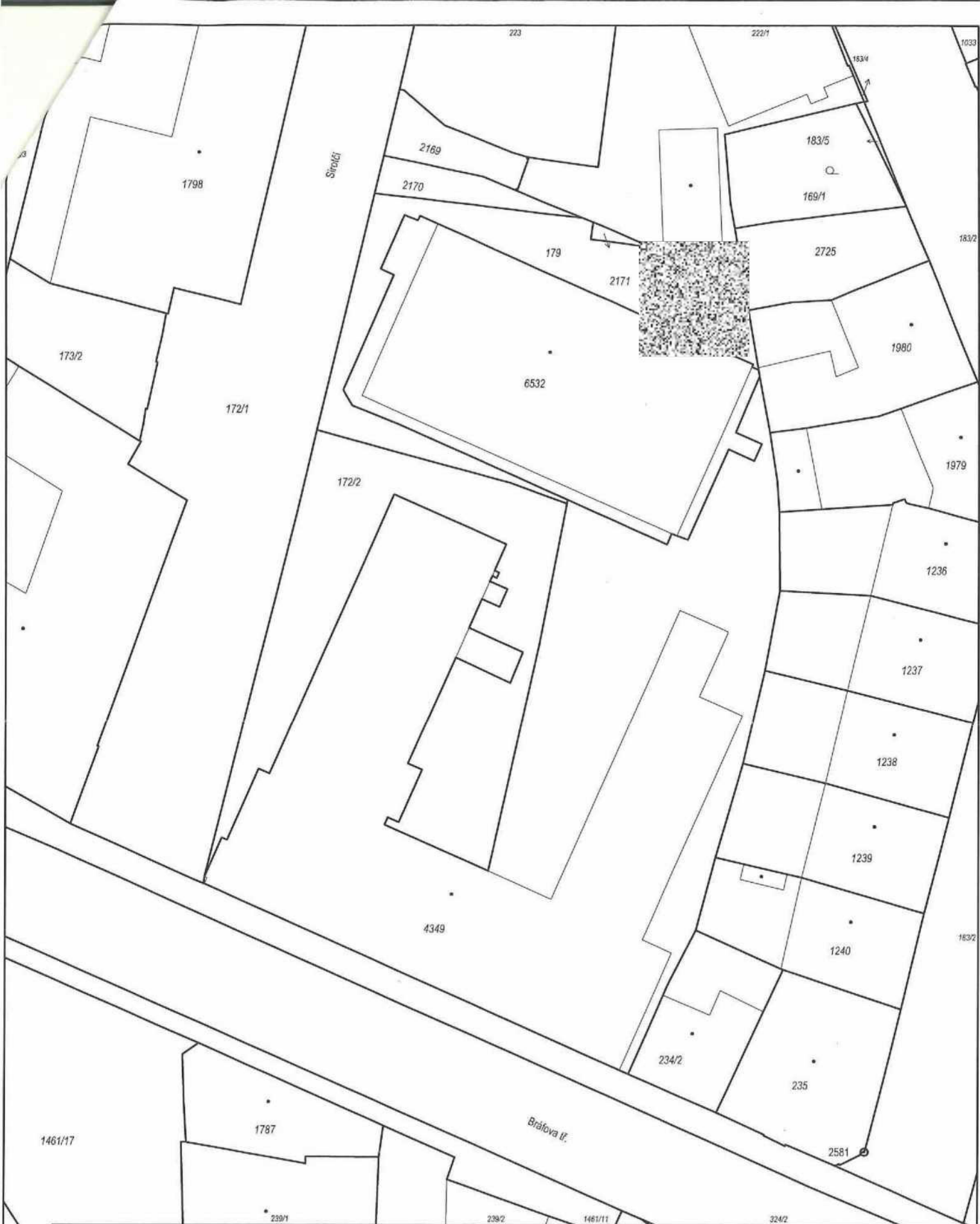

Katastrální úřad pro Vysočinu Katastrální pracoviště Třebíč	Okres Třebíč	Obec Třebíč	Podpis
Kat. území Třebíč	Mapový list č. TŘEBÍČ 0-6/24	Měřítko platné pro rám 200 x 287 mm 1 : 500	Číslo
KOPIE KATASTRÁLNÍ MAPY			Razítko
Stav k 23.01.2026 00:00:00	Vyhotořil Vyhotořeno dálkovým přístupem	Dne 10.02.2026 14:31:45	