

Seznam souřadnic (S-JTSK)

Číslo bodu	Souřadnice pro zápis do KN		Kód kvality	Poznámka
	Y	X		
5126-3856	569439.49	1151787.08	8	dřevěný kolík dřevěný kolík znak z plastu roh plotu
5126-3957	569428.77	1151782.31	8	
1	569435.74	1151785.41	8	
2	569437.93	1151780.54	3	

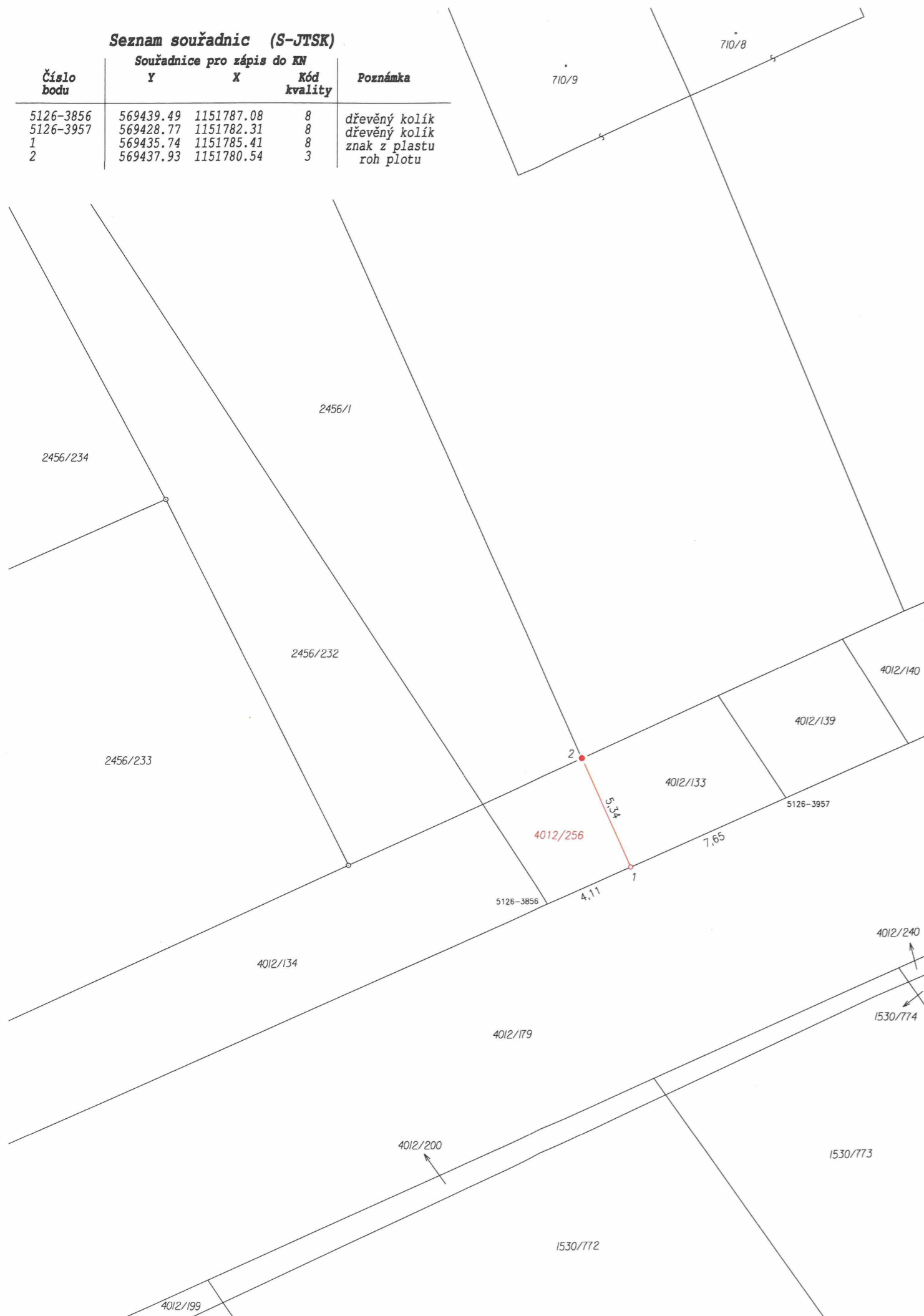

VÝKAZ DOSAVADNÍHO A NOVÉHO STAVU ÚDAJŮ KATASTRU NEMOVITOSTÍ													
Dosavadní stav						Nový stav							
Označení pozemku parc. číslem	Výměra parcely		Druh pozemku Způsob využití	Označení pozemku parc. číslem	Výměra parcely		Druh pozemku Způsob využití	Typ stavby	Zpús. určení výměr	Porovnání se stavem evidence právních vztahů			
	ha	m ²			ha	m ²				Díl přechází z pozemku označeného v katastru nemovitostí	dřívější poz. evidenci	Číslo listu vlastnictví	Výměra dílu
4012/133		63	ostat. pl. silnice	4012/133		39	ostat. pl. silnice		0	4012/133	10002		39
				4012/256		24	ostat. pl. silnice		0	4012/133	10002		24
		63				63							

GEOMETRICKÝ PLÁN pro rozdělení pozemku	Geometrický plán ověřil autorizovaný zeměměřický inženýr:		Stejnopis ověřil autorizovaný zeměměřický inženýr:	
	Jméno, příjmení:		Jméno, příjmení:	
	Číslo položky rejstříku autorizovaných zeměměřických inženýrů:	2373/07	Číslo položky rejstříku autorizovaných zeměměřických inženýrů:	2373/07
	Dne: 13. srpna 2025	Číslo: 594/2025	Dne: 21. srpna 2025	Číslo: 611/2025
Náležitostmi a přesností odpovídá právním předpisům.		Tento stejnopis odpovídá geometrickému plánu v elektronické podobě uloženému v dokumentaci katastrálního úřadu.		
Vyhotovitel:	Katastrální úřad souhlasí s očíslováním parcel.		Ověření stejnopisu geometrického plánu v listinné podobě.	
Číslo plánu: 5995-356/2025	 KÚ pro Jihomoravský kraj KP Vyškov PGP 1262/2025-712 2025.08.20 10:06:08 +02'00'			
Okres: Vyškov				
Obec: Vyškov				
Kat. území: Dědice u Vyškova				
Mapový list: Vyškov 7-5/33	Dosavadním vlastníkům pozemků byla poskytnuta možnost seznámit se v terénu s průběhem navrhovaných nových hranic, které byly označeny předepsaným způsobem: plotem, znakem z plastu			