



**Objednávka č. 3/2026**

**k Centrální rámcové dohodě „Forenzní technologická PC pro PČR“  
č.j. PPR-21161-42/ČJ-2024-990573**

(dále jen „Objednávka“)

**Smluvní strany:**

**Objednatel:** Česká republika - Krajské ředitelství policie Královéhradeckého kraje  
**Zastoupený:** plk. Mgr. Ing. Markem Baudyšem, náměstkem ředitele krajského ředitelství pro ekonomiku  
**Sídlo:** Ulrichovo náměstí 810  
501 01 Hradec Králové  
**Bankovní spojení:** Česká národní banka pobočka Hradec Králové  
**Č. účtu:** 23235881/0710  
**IČO:** 75151545  
**DIČ:** CZ75151545  
**Kontaktní osoba:**   
**Telefon:**   
**e-mail:**   
**Datová schránka:** urnai6d  
(dále jen „Objednatel“)

a

**Dodavatel:** OSIT s.r.o.  
**Sídlo:** Mrštíkova 399/2a, 460 07, Liberec 3  
**IČO:** 25026534  
**DIČ:** CZ25026534  
**Zastoupená:** Bc. Petr Kusko, jednatelem OSIT s.r.o.  
**Bankovní spojení:** ČSOB Liberec, 232544541/0300  
**Korespondenční adresa:** OSIT s.r.o., Mrštíkova 399/2a, 460 07, Liberec 3  
**Datová schránka:** 37t37ch

Obchodní společnost zapsaná v obchodním rejstříku vedeném u Krajského soudu v Ústí nad Labem pod sp. zn. C 12840.

(dále jen „Dodavatel“)

(společně dále také jen „Smluvní strany“, nebo jednotlivě „Smluvní strana“)

Tato Objednávka je uzavřena v souladu s Centrální rámcovou dohodou „Forenzní technologická PC pro PČR“ č.j.: PPR-21161-42/ČJ-2024-990573 ze dne 22. 10. 2025, číslo sml. Administrátora MV-130333-20/VZ-2025, hla (dále jen „Rámcová dohoda“).

**1. PŘEDMĚT PLNĚNÍ**

1.1. Podrobná specifikace předmětu plnění je uvedena v Příloze č. 1 této Objednávky (dále též jen „Plnění“).

## 2. TERMÍN, MÍSTO A PODMÍNKY PLNĚNÍ

- 2.1. Dodavatel je povinen dodat Plnění nejpozději **do 90 dnů ode dne účinnosti objednávky**.
- 2.2. Místem plnění je: Krajské ředitelství policie Královéhradeckého kraje, Ulrichovo náměstí 810 501 01 Hradec Králové.
- 2.3. Kontaktní osoby za Objednatele oprávněné jednat ve věcech Plnění dle této Objednávky, včetně práva podepsat akceptační protokol:



## 3. CENA ZA PLNĚNÍ

Cena za Plnění dle této Objednávky činí 206 500,00 Kč bez DPH, 249 865,00 Kč s DPH. Cena Plnění je uvedena v příloze č. 1 této Objednávky.

- 3.1. Platební podmínky: Objednatel odešle fakturu prostřednictvím datové schránky: urnai6d, nebo na e-mail:  a to do deseti dnů ode dne podpisu příslušného akceptačního protokolu. Další podmínky se řídí Rámcovou dohodou.

## 4. OSTATNÍ UJEDNÁNÍ

- 4.1. Ostatní podmínky neuvedené v této Objednávce se řídí Rámcovou dohodou.
- 4.2. Dodavatel akceptuje tuto Objednávku svým podpisem.
- 4.3. Tato Objednávka je vyhotovena a podepsána elektronicky.
- 4.4. Tato Objednávka nabývá účinnosti dnem jejího zveřejnění v Registru smluv podle zákona č. 340/2015 Sb. v platném znění.
- 4.5. Nedílnou součástí této Objednávky jsou následující přílohy:

Příloha č. 1 – „Cena“

Příloha č. 2 – „Specifikace předmětu plnění“

Příloha č. 3 – „Souhlas centrálního zadavatele s uzavřením objednávky“

V Hradci Králové

V Liberci

**Za Objednatele:**

**Za Dodavatele:**

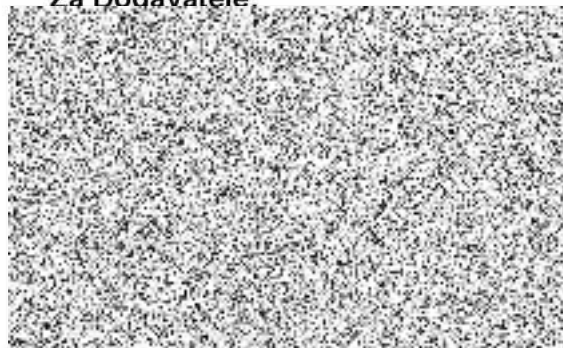

---

plk. Mgr. Ing. Marek Baudyš  
náměstek ředitele krajského ředitelství  
pro ekonomiku



Příloha č. 1

Cena

Předmět plnění	Jednotka	Cena za 1 ks (v Kč bez DPH)	Cena za 1ks (v Kč s DPH)
Forenzní technologický PC FSB	1 ks	206 500,00	249 865,00

## Specifikace předmětu plnění

TECHNICKÁ SPECIFIKACE – PC FSB			
Číslo položky	Parametr	Popis požadavku zadavatele	Popis naplnění požadavku
1	Forezní technologické PC FSB	Originální výrobce PC typu „Workstation“, který garantuje vysokou spolehlivost pracovní stanice, včetně dokovací stanice a bezdrátového setu klávesnice s myší.	<i>Pevná pracovní stanice Dell Precision 7875 Tower CTO BASE, včetně dokovací stanice Dell a bezdrátového setu klávesnice s myší Dell. Dokovací stanice zvolena stejná, jako u varianty PC FSA výše, tedy <b>Dell dokovací stanice SD25 130W</b>, se stejnými parametry a zárukou.</i>
2	Základní charakteristika	Výkonná pevná pracovní stanice v provedení šasi Tower s vysokou spolehlivostí a chlazením pro každodenní využití, navržena pro použití 24x7x365.	ANO
		Požadujeme systémovou desku s jedním procesorovým socketem (maximálně 1CPU socket)	<i>Systémová deska umožňuje osazení max. jednoho procesoru, deska má jeden socket pro procesor.</i>
3	Operační systém	MS Windows 11 (min. edice PRO nebo vyšší) OEM	<i>Windows 11 Pro, English, Czech, Hungarian, Polish, Slovak</i>
		licence v UEFI	ANO
		GML štítek na šasi	ANO
4	Procesor	výkonný s min. počtem 16 jader	<i>AMD Ryzen Threadripper PRO 9955WX (80 MB cache, 16 cores, 32 threads, 4.5GHz to 5.4GHz, 350W)</i>
		min. 80 MB cache	80 MB cache
		minimální výkon dle cpubenchmark.net 68.000 bodů v Multithread Rating a 4.400 bodů v Single Thread Rating (k 22. 9. 2025)	<i>69 116 multithread rating 4 544 singlethread rating (k 18. 9. 2025)</i>

5	Ostatní funkce	Zabudovaná optimalizace výkonu pomocí AI (umělé inteligence) a strojového učení	ANO
6	Interní sloty:	min. 6x slot pro m.2 disky SSD	6x slot pro m.2 disky SSD
		min. 4x slot pro SATA disky 2,5-3,5"	4x slot pro SATA disky 2,5-3,5"
		min. 1x slot pro SATA Optickou mechaniku	1x slot pro SATA Optickou mechaniku
		deska s podporou kapacity paměti (RAM) alespoň 2 TB typu DDR5 ECC	2048 GB: 8 x 256 GB, DDR5, 5600 MT/s, ECC
		min. 2x slot PCI Express slot plné výšky x16, z toho min. 1 Generace 5	2x slot PCI Express slot plné výšky x16, z toho 1x Generace 5
		min. 4x slot PCI Express slot plné výšky x8, z toho min. 1 Generace 5	4x slot PCI Express slot plné výšky x8, z toho 1x Generace 5
		min. 1x media card typu SD-card, min. 6.0	1x media card typu SD-card 6.0
7	Operační paměť	min. 256 GB DDR5 ECC	256 GB DDR5 ECC, RDIMM
		osazena ve 4 modulech po 64GB (4 x DDR5 ECC 64GB)	ANO
		minimální rychlost paměti 5200 MT/s	5200 MT/s
		možnost rozšíření až na 2TB	Až 2048 GB: 4 x 256 GB, DDR5
		min. 4 paměťové sloty volné	ANO, 4 sloty volné
8	Disky	1x disk M.2 SSD o velikosti min. 4 TB PCIe NVMe Generace 4 x4	1x 4TB M.2 Performance SSD, PCIe NVMe 4x4, SED Ready 2x 512GB M.2 Performance SSD, PCIe NVMe 4x4, SED Ready (systém je osazen nadstandardně dalšími dvěma 512GB SSD disky pro co nejlepší výkon diskové soustavy a celé pracovní stanice, ideální využití jako cache SSD)
		2x disk SATA o velikosti min. 12 TB (celková minimální kapacita 24TB), třídy Enterprise, 7200 ot., možnost nastavení RAID 5	2x disk 12 TB, 7200 RPM, 3.5-inch, SATA, HDD, AG-Enterprise Class, možnost nastavení RAID 5
9	Grafická karta	samostatná	Nvidia RTX 2000 Ada
		s min. výkonem podle videocardbenchmark.net min. 17.000 bodů (k 22. 9. 2025)	Výkon 17 169 bodů (k 8. 10. 2025)

		interní paměť min. 16 GB GDDR6	16 GB GDDR6
		výstup min. 4x DisplayPort 1.4a	4x DisplayPort 1.4a
		podpora VR	ANO
		podpora rozlišení 4x 4096x2160 @ 120Hz, DirectX 12, OpenGL 4.6	ANO
10	Síťové připojení	min. 1x RJ45 1GB	1x RJ45 Ethernet port, 1 GbE
		min. 1x RJ45 10GB	1x RJ45 Ethernet port, 10 GbE
		další rozšíření o 2x RJ45 10 GbE	ANO
		bez WiFi připojení	ANO
11	Bezpečnostní funkce	možnost uzavření šasi visacím zámekem	ANO
		slot bezpečnostního kabelu Kensington	ANO
		přepínač proti otevření šasi	ANO
		modul TPM 2.0 s certifikací TCG a FIPS 140-2	ANO
12	Porty	min. 11x USB 3.2	11x USB 3.2
		z toho vpředu min. 2x typu A a 2x typu C	2x USB 3.2 Gen 1 1x USB 3.2 Gen 2 Type-C port s PowerShare 1x USB 3.2 Gen 2 Type-C port
		z toho vzadu min. 4x typu C	4x USB-C port 3x USB 3.2 Gen 1
		min. 1x zvukový konektor typu combo audio jack 3,5mm	1x zvukový konektor typu combo audio jack 3,5mm
		min. 1x audio port typu Line-out vzadu	1x audio port typu Line-out vzadu
		možnost rozšíření o interní porty PS/2 (myš, klávesnice) a serial port	ANO
13	Napájecí zdroj	max. 1350W	1350W
14	Rozměry	maximální rozměry v mm: 450 x 180 x 490 mm (V x Š x H)	446.60 mm x 176.50 mm x 487.50 mm

15	Hmotnost	max. 26 kg	Max. 25.57 kg
<b>Příslušenství:</b>			
16	Bezdrátový set klávesnice a myši	od stejného výrobce, jako je pracovní stanice	<i>Dell set klávesnice + myš KM7321W bezdrátová CZ/SK Do příslušenství doplněna Dell dokovací stanice SD25 130W.</i>
		možnost připojení bezdrátového setu pomocí technologie WiFi 2.4GHz (s USB Type-A donglem umístitelným do těla klávesnice i myši) a Bluetooth 5.0	ANO
		možnost připojení/párování až ke 3 zařízením – přepínání mezi zařízením pomocí tlačítek jak na klávesnici (LED světelná signalizace připojeného zařízení), tak i na myši	možnost připojení/párování až ke 3 zařízením – přepínání mezi zařízením pomocí tlačítek jak na klávesnici (LED světelná signalizace připojeného zařízení), tak i na myši
		kompatibilní s OS Windows, MacOS, OS Linux, OS Chrome, OS Android	kompatibilní s OS Windows, MacOS, OS Linux, OS Chrome, OS Android
		nové a nepoužité zboží určené pro prodej a užívání v EU	ANO
17	Klávesnice	rozložení CZ QWERTZ včetně numerické části vpravo	ANO
		nízké klávesy s membránovou technologií	ANO
		Rozměry (dle nabídky dodavatele)	43,33 cm x 12,15 cm x 2,836 cm
		Hmotnost (dle nabídky dodavatele)	561 g
		napájení – běžné typy tužkové baterie (AA nebo AAA) (součástí dodávky)	ANO, 2 x AAA
18	Myš	max. rozlišení až 4000 DPI (default 1600)	rozlišení až 4000 DPI (default 1600)
		mechanické skrolovací „kolečko“	ANO
		Rozměry (dle nabídky dodavatele)	6,97 cm x 11,45 cm x 4,16 cm
		Hmotnost (dle nabídky dodavatele)	84 g

		napájení – běžné typy tužkové baterie (AA nebo AAA) (součástí dodávky)	ANO, 1 x AA
19	Záruka, minimální úroveň podpory a servisu pro pracovní stanice	Pracovní stanice - Záruka a servis 60 měsíců s dokončením opravy formou NBD On-Site od nahlášení (technik s dílem na místě u zákazníka do druhého pracovního dne)	ANO
		servis do druhého pracovního dne	ANO
		výměna komponentů v průběhu záruky – kus za kus technikem	ANO
		Možnost ponechání vadného disku zákazníkovi bez porušení záručních podmínek	ANO
		Pojištění náhodného poškození (pád atd.) v délce 60 měsíců. Pojištění musí být viditelné jako služba při vyhledání podle sériového čísla produktu na webových stránkách výrobce.	ANO
		Rozsah servisních středisek pokrývá celou ČR	ANO
		Telefonní podpora a podpora formou internetu	ANO
		Podpora v českém a slovenském jazyce v rámci ČR	ANO
			ANO

		Dostupnost podpory od 8 do 17 hod v pracovních dnech	
		Možnost sledování servisních reportů prostřednictvím internetu	ANO
		Podpora prostřednictvím internetu musí umožnit stahování ovladačů, manuálů zadáním sériového čísla produktu	ANO
20	Komunikační jazyk v průběhu plnění veřejné zakázky	Komunikace pro účely plnění této veřejné zakázky bude probíhat v českém či slovenském jazyce. Pokud členové realizačního týmu na straně Dodavatele nebudou v uvedených jazycích plynně komunikovat, je Dodavatel povinen na vlastní náklady zajistit služby tlumočnicka a překladatele.	ANO
		Komunikace za účelem hlášení a řešení incidentů a závad musí probíhat v českém či slovenském jazyce.	ANO
		Veškerá předaná dokumentace bude zpracována v českém jazyce. V případě produktových listů jednotlivých zařízení nebo SW připouští Zadavatel pro tyto dokumenty anglický jazyk.	Veškerá předaná dokumentace bude zpracována v českém jazyce. V případě produktových listů jednotlivých zařízení nebo SW budou dokumenty v anglickém jazyce.

### **Souhlas centrálního zadavatele s uzavřením objednávky**

V souladu s Centrální rámcovou dohodou s názvem: „**Forezní technologická PC pro PČR**“ ze dne 22. 10. 2025, č.j. PPR-21161-42/ČJ-2024-990573 uděluje Centrální zadavatel tímto souhlas s uzavřením následující objednávky:

1. Číslo jednací objednávky: KRPH-23526-1/ČJ-2026-0500IT
2. Objednatel (pověřující Zadavatel): Krajské ředitelství policie Královéhradeckého kraje  
Ulrichovo náměstí 810  
501 01 Hradec Králové
3. Předmět objednávky: **1 ks Forezní technologický PC FSB**
4. Termín/doba plnění: nejpozději do 90 dnů ode dne účinnosti objednávky

