

SMLOUVA O ZŘÍZENÍ SLUŽEBNOSTI INŽENÝRSKÉ SÍTĚ

uzavřená níže uvedeného dne, měsíce a roku

dle ust. § 1257 a násl. ve spojení s ust. § 1267 a § 1268 zákona č. 89/2012 Sb., občanský zákoník, ve znění pozdějších předpisů (dále jen „občanský zákoník“)
/dále jen „Smlouva“ nebo „tato Smlouva“/
mezi

Statutární město Ústí nad Labem, Velká Hradební 2336/8, 401 00 Ústí nad Labem
zastoupen: starostou Městského obvodu Ústí nad Labem – MO Střekov – Pavel Peterka Mgr.
se sídlem: Národního odboje 794/15, 400 03 Ústí nad Labem
bank. spojení: KB, č.ú.3765420297/0100
IČ: 00081531
DIČ: CZ00081531
ID datové schránky: sbzbn22
Email: podatelna.strekov@mag-ul.cz

(dále jen „budoucí povinná osoba“)

a

oprávněná osoba:

obchodní společnost **Severočeská vodárenská společnost a.s.**, se sídlem Přítkovská 1689, 415 50 Teplice, IČ:49099469, DIČ: CZ49099469, zapsaná v obchodním rejstříku vedeném Krajským soudem v Ústí nad Labem v oddílu B, vložce 466, zastoupená Ing. Martinem Matzekem, ředitelem investičního odboru na základě pověření
Bankovní spojení: Komerční banka Teplice: č. ú.: 711620257/0100, fakturační adresa: fakturace@svs.cz
(dále jen „Oprávněná osoba“)

(společně též jako „Strany Smlouvy“)

I.**Služební pozemek**

1. Povinná osoba je výlučným vlastníkem:
 - a) pozemku parc. č. **3**, zapsaného v Katastru nemovitostí na listu vlastnictví číslo 1, pro katastrální území Církvice, obec Církvice, u Katastrálního úřadu pro Ústecký kraj, Katastrální pracoviště Ústí nad Labem,
 - b) pozemku parc. č. **171/3**, zapsaného v Katastru nemovitostí na listu vlastnictví číslo 1, pro katastrální území Církvice, obec Církvice, u Katastrálního úřadu pro Ústecký kraj, Katastrální pracoviště Ústí nad Labem
 - c) pozemku parc. č. **196/1**, zapsaného v Katastru nemovitostí na listu vlastnictví číslo 1, pro katastrální území Církvice, obec Církvice, u Katastrálního úřadu pro Ústecký kraj, Katastrální pracoviště Ústí nad Labem
 - d) pozemku parc. č. **203/2**, zapsaného v Katastru nemovitostí na listu vlastnictví číslo 1, pro katastrální území Církvice, obec Církvice, u Katastrálního úřadu pro Ústecký kraj, Katastrální pracoviště Ústí nad Labem
 - e) pozemku parc. č. **28/4**, zapsaného v Katastru nemovitostí na listu vlastnictví číslo 1, pro katastrální území Sebusín, obec Sebusín, u Katastrálního úřadu pro Ústecký kraj, Katastrální pracoviště Ústí nad Labem

Labem

- f) pozemku parc. č. **35/1**, zapsaného v Katastru nemovitostí na listu vlastnictví číslo 1, pro katastrální území Sebuzín, obec Sebuzín, u Katastrálního úřadu pro Ústecký kraj, Katastrální pracoviště Ústí nad Labem
- g) pozemku parc. č. **35/6**, zapsaného v Katastru nemovitostí na listu vlastnictví číslo 1, pro katastrální území Sebuzín, obec Sebuzín, u Katastrálního úřadu pro Ústecký kraj, Katastrální pracoviště Ústí nad Labem
- h) pozemku parc. č. **35/7**, zapsaného v Katastru nemovitostí na listu vlastnictví číslo 1, pro katastrální území Sebuzín, obec Sebuzín, u Katastrálního úřadu pro Ústecký kraj, Katastrální pracoviště Ústí nad Labem
- i) pozemku parc. č. **35/8**, zapsaného v Katastru nemovitostí na listu vlastnictví číslo 1, pro katastrální území Sebuzín, obec Sebuzín, u Katastrálního úřadu pro Ústecký kraj, Katastrální pracoviště Ústí nad Labem
- j) pozemku parc. č. **35/10**, zapsaného v Katastru nemovitostí na listu vlastnictví číslo 1, pro katastrální území Sebuzín, obec Sebuzín, u Katastrálního úřadu pro Ústecký kraj, Katastrální pracoviště Ústí nad Labem
- k) pozemku parc. č. **68/2**, zapsaného v Katastru nemovitostí na listu vlastnictví číslo 1, pro katastrální území Sebuzín, obec Sebuzín, u Katastrálního úřadu pro Ústecký kraj, Katastrální pracoviště Ústí nad Labem
- l) pozemku parc. č. **70/1**, zapsaného v Katastru nemovitostí na listu vlastnictví číslo 1, pro katastrální území Sebuzín, obec Sebuzín, u Katastrálního úřadu pro Ústecký kraj, Katastrální pracoviště Ústí nad Labem
- m) pozemku parc. č. **796/1**, zapsaného v Katastru nemovitostí na listu vlastnictví číslo 1, pro katastrální území Sebuzín, obec Sebuzín, u Katastrálního úřadu pro Ústecký kraj, Katastrální pracoviště Ústí nad Labem
- n) pozemku parc. č. **797**, zapsaného v Katastru nemovitostí na listu vlastnictví číslo 1, pro katastrální území Sebuzín, obec Sebuzín, u Katastrálního úřadu pro Ústecký kraj, Katastrální pracoviště Ústí nad Labem
- o) pozemku parc. č. **839/1**, zapsaného v Katastru nemovitostí na listu vlastnictví číslo 1, pro katastrální území Sebuzín, obec Sebuzín, u Katastrálního úřadu pro Ústecký kraj, Katastrální pracoviště Ústí nad Labem
- p) pozemku parc. č. **864**, zapsaného v Katastru nemovitostí na listu vlastnictví číslo 1, pro katastrální území Sebuzín, obec Sebuzín, u Katastrálního úřadu pro Ústecký kraj, Katastrální pracoviště Ústí nad Labem
- q) pozemku parc. č. **865/1**, zapsaného v Katastru nemovitostí na listu vlastnictví číslo 1, pro katastrální území Sebuzín, obec Sebuzín, u Katastrálního úřadu pro Ústecký kraj, Katastrální pracoviště Ústí nad Labem
- r) pozemku parc. č. **954**, zapsaného v Katastru nemovitostí na listu vlastnictví číslo 1, pro katastrální území Sebuzín, obec Sebuzín, u Katastrálního úřadu pro Ústecký kraj, Katastrální pracoviště Ústí nad Labem
- s) pozemku parc. č. **978**, zapsaného v Katastru nemovitostí na listu vlastnictví číslo 1, pro katastrální území Sebuzín, obec Sebuzín, u Katastrálního úřadu pro Ústecký kraj, Katastrální pracoviště Ústí nad Labem
- t) pozemku parc. č. **979/1**, zapsaného v Katastru nemovitostí na listu vlastnictví číslo 1, pro katastrální území Sebuzín, obec Sebuzín, u Katastrálního úřadu pro Ústecký kraj, Katastrální pracoviště Ústí nad Labem

/dále jen „Služebný pozemek“/.

2. Strany Smlouvy konstatují, že na výše uvedeném Služebném pozemku v rámci stavby **/ÚL 038 315 „Ústí nad**

SML5007252

Labem, Sebužín, Církvice, Dolní Zálezly – odstranění kanalizačních výústí“/ je zřízena a přes něj vedena na náklady Oprávněné osoby, vhodným a bezpečným způsobem inženýrská síť - specifikace inženýrské sítě: vodovodní a kanalizační řad a s ním související objekty, čerpací stanice odpadních vod, odlehčovací komora, vodovodní přípojka, přípojka NN a to včetně ochranného pásma vodovodního a kanalizačního řadu v souladu s ust. § 23 odst. 1 až 3 zákona č. 274/2001 Sb., o vodovodech a kanalizacích pro veřejnou potřebu a o změně některých zákonů (zákon o vodovodech a kanalizacích), ve znění pozdějších předpisů, a to tak, jak je vyznačeno v geometrických plánech č. **581-68/2024, ze dne 06.01.2025, který je potvrzený Katastrálním úřadem pro Ústecký kraj, Katastrální pracoviště Ústí nad Labem, dne 08.01.2025, pod č. PGP-15/2025-510 a č. **999-69/2024** ze dne 07.01.2025, který je potvrzený Katastrálním úřadem pro Ústecký kraj, Katastrální pracoviště Ústí nad Labem, dne 13.01.2025, pod č. PGP-18/2025-510, oba geometrické plány jsou součástí této Smlouvy /dále jen „Inženýrská síť“/.**

3. Vlastníkem Inženýrské sítě je Oprávněná osoba.
4. Inženýrská síť na Služebném pozemku byla zřízena v souladu se Smlouvou o budoucí smlouvě o zřízení služebnosti inženýrské sítě č. CES 1793/2019/PEDV, kde se Strany Smlouvy zavázaly uzavřít tuto Smlouvu.
5. **Služebnost Inženýrské sítě je jedním z věcných břemen** dle oddílu 2, pododdíl 4, občanského zákoníku.

II.

Zřízení práva služebnosti Inženýrské sítě

1. Povinná osoba zatěžuje úplatně Služebný pozemek specifikovaný čl. I. odst. 1. této Smlouvy služebností práva Inženýrské sítě specifikované v čl. I. odst. 2 této Smlouvy tak, že je povinna strpět ve prospěch Oprávněné osoby a každého jejího právního nástupce na Služebném pozemku zřízenou Inženýrskou sítí, a to včetně provozování, údržby Inženýrské sítě, jakož i provádění na Inženýrské síti její úpravy za účelem její modernizace nebo zlepšení její výkonnosti.
2. Povinná osoba se zdrží všeho, co vede k ohrožení Inženýrské sítě, zejména pak se zdrží stavební činnosti a výsadby stromů na Služebném pozemku a je-li jí to předem oznámeno, umožní Oprávněné osobě nebo Oprávněnou osobou zmocněnému provozovateli Inženýrské sítě vstup a vjezd na Služebný pozemek po nezbytnou dobu a v nutném rozsahu za účelem prohlídky, údržby, úpravy, opravy nebo odstranění havárií Inženýrské sítě.
3. Oprávněná osoba nebo Oprávněnou osobou zmocněný provozovatel Inženýrské sítě bude vždy jakoukoliv prohlídku, údržbu, úpravu, opravu nebo havárii Inženýrské sítě provádět s řádnou péčí a vždy Služebný pozemek uvede na vlastní náklad do předešlého stavu s tím, že případnou škodu způsobenou prohlídkou, úpravou, údržbou, opravou nebo havárií Inženýrské sítě povinné osobě uhradí. Nesnese-li záležitost při náhlém poškození Inženýrské sítě odkladu, obstará její opravu oprávněná osoba nebo Oprávněnou osobou zmocněný provozovatel Inženýrské sítě i bez předchozího projednání; dotčeným osobám však neprodleně oznámí provádění opravy, její místo označí a zabezpečí.
4. Oprávněná osoba v čl. II. odst. 1. této Smlouvy specifikované právo služebnosti Inženýrské sítě, která je specifikována v čl. I. odst. 2. uvedeným popisem a geometrickým plánem, pro sebe přijímá a Povinná osoba na sebe bere povinnost toto právo strpět.
5. Toto ujednání má věcně-právní účinky pozemkové služebnosti a odpovídají právu služebnosti Inženýrské sítě.

III.

Hodnota služebnosti Inženýrské sítě

1. Služebnost specifikovaná v čl. II., odst. 1 této smlouvy se zřizuje úplatně, a to dle dohody Stran Smlouvy za jednorázovou částku **64.883,32 Kč**, která bude Povinné osobě uhrazena na základě vystavené faktury s náležitostmi daňového dokladu, ve které bude k úplatě připočteno DPH v platné sazbě se splatností 30 dnů od vystavení faktury v případě, že Povinná osoba je plátcem DPH. Za datum zdanitelného plnění je považováno datum zápisu práva služebnosti Inženýrské sítě do veřejného seznamu. Povinná osoba je povinna uvést do faktury číslo smlouvy, na jejímž základě fakturace probíhá a fakturu zaslat na adresu fakturace@svs.cz. Úhrada bude provedena na účet uvedený ve faktuře.
2. V případě, že faktura nebude splňovat náležitosti daňového dokladu dle zákona č. 235/2004 Sb., o dani z přidané hodnoty, je Oprávněná osoba oprávněna fakturu vrátit k její opravě. V takovém případě běží lhůta k úhradě sjednané ceny ode dne doručení opravené faktury.

IV.

Nabytí oprávnění ze služebnosti Inženýrské sítě

1. Služebnost Inženýrské sítě dle této Smlouvy vznikne zápisem do Katastru nemovitostí. Na základě této Smlouvy Strany Smlouvy souhlasí se zápisem služebnosti Inženýrské sítě dle této Smlouvy do Katastru nemovitostí.
2. Na základě této Smlouvy bude podán návrh na vklad služebnosti Inženýrské sítě na listu vlastnictví č.1, pro k.ú. Církvice, obec Církvice a na listu vlastnictví č. 1, pro k.ú. Sebuzín, obec Sebuzín, u Katastrálního úřadu Ústeckého kraje, Katastrální pracoviště Ústí nad Labem., takto:

Služebnost inženýrské sítě pro Severočeskou vodárenskou společnost a.s., se sídlem Přítkovská 1689, 415 50 Teplice, IČ: 49099469, spočívající v povinnosti strpění uložení a provozování inženýrské sítě kanalizace a vodovodu a s tím související umožnění vstupu a vjezdu na pozemek (-ky) parc. č. 3, 171/3, 196/1, 203/2 v k.ú. Církvice, za účelem údržby, oprav a odstranění havárií na inženýrské síti a umožnění úprav za účelem její modernizace nebo zlepšení její výkonnosti a dále zdržení se stavební činnosti a výsadby stromů v prostoru vyznačeném geometrickým plánem č. 581-68/2024 a umožnění vstupu a vjezdu na pozemek (-ky) parc. č. 28/4, 35/1, 35/6, 35/7, 35/8, 35/10, 68/2, 70/1, 796/1, 797, 839/1, 864, 865/1, 954, 978, 979/1 v k.ú. Sebuzín, za účelem údržby, oprav a odstranění havárií na inženýrské síti a umožnění úprav za účelem její modernizace nebo zlepšení její výkonnosti a dále zdržení se stavební činnosti a výsadby stromů v prostoru vyznačeném geometrickým plánem č. 999-69/2024.

3. Náklady spojené se sepsáním této Smlouvy, vyhotovením geometrického plánu a zápisem do Katastru nemovitostí nese Oprávněná osoba.
4. Služebnost Inženýrské sítě se zřizuje na dobu neurčitou.

V.

Účinnost smlouvy a registr smluv

1. Pokud se na smlouvu vztahuje tzv. „uveřejňovací“ povinnost dle zákona č. 340/2015 Sb., o zvláštních podmínkách účinnosti některých smluv, uveřejňování těchto smluv a o registru smluv (dále jen „zákon o registru smluv“), dohodly se Strany Smlouvy na následujícím:
 - a. Oprávněná osoba zašle v souladu s § 5 zákona o registru smluv nejpozději do 30 dnů od podpisu této smlouvy její znění příslušnému správci registru smluv k uveřejnění. Povinná osoba může

SML5007252

smlouvu zveřejnit za předpokladu, že oprávněná osoba umožní plnění práv a povinností dle následujícího odstavce.

- b. Při zveřejnění znění Smlouvy Strany Smlouvy nebudou v souladu s § 3 odst. 1 zákona o registru smluv uveřejňovat informace, které nelze poskytnout při postupu podle předpisů upravujících svobodný přístup k informacím, zejména osobní údaje a obchodního tajemství. Tyto údaje budou při zveřejnění Smlouvy podléhat anonymizaci.
 - c. Smlouva je účinná dnem zveřejnění v registru smluv.
 - d. V případě změny, doplnění či zrušení této smlouvy dodatkem dle postupu uvedeného v čl. VII., odst. 1 platí povinnosti uvedené v tomto odstavci pro zveřejnění takového dodatku obdobně.
2. Pokud se na Smlouvu nevztahuje tzv. „uveřejňovací“ povinnost dle zákona o registru smluv, Smlouva nabývá účinnosti dnem podpisu obou Stran Smlouvy.

VI.

Ochrana osobních údajů

1. SVS informuje druhou smluvní stranu a její zástupce, že osobní údaje jsou zpracovávány v souladu s Informacemi o zpracování osobních údajů dodavatelů a smluvních partnerů, které jsou dostupné na webu SVS v sekci GDPR <https://severoceskaavoda.cz/o-skupine/compliance/gdpr/>. V tomto dokumentu jsou také uvedeny informace o účelech a době zpracování, právních titulech a o právech, které v souvislosti se zpracováním osobních údajů subjektům údajů náleží.
2. Každá ze Stran Smlouvy informuje své případné zaměstnance a další subjekty údajů o zpracování osobních údajů druhou Stranou Smlouvy. SVS zpracovává osobní údaje v souladu s Informacemi o zpracování osobních údajů dodavatelů a smluvních partnerů dle předchozího odstavce.

VII.

Závěrečná ujednání

1. Smlouvu lze doplňovat nebo měnit pouze písemnou formou se souhlasem obou Stran Smlouvy.
2. Smlouva o zřízení služebnosti Inženýrské sítě se uzavírá v souladu s ust. § 1257 a násl. ve spojení s ust. § 1267 a § 1268 občanského zákoníku.
3. Tato Smlouva o zřízení služebnosti Inženýrské sítě je sepsána ve třech vyhotoveních, přičemž každé toto vyhotovení Smlouvy má platnost originálu. Každá Strana této Smlouvy obdrží jedno vyhotovení podepsaná všemi Stranami Smlouvy, jedno vyhotovení opatřené úředně ověřeným podpisem je určeno pro zápis do Katastru nemovitostí.
4. Strany Smlouvy prohlašují, že si tuto Smlouvu před jejím podpisem řádně přečetly, že byla uzavřena po vzájemném projednání podle jejich pravé a svobodné vůle, určitě, vážně a srozumitelně, nikoliv v tísní za nápadně nevýhodných podmínek.

5. Uzavření této smlouvy bylo schváleno usnesením 75. Rady městského obvodu Střekov č. **1035/75R/26** ze dne **11.02.2026**.

V Ústí nad Labem dne **25 -03- 2026**

V Teplicích dne **12 -03- 2026**

Povinná osoba:

STATUTÁRNÍ MĚSTO ÚSTÍ NAD LABEM
Městský obvod Ústí nad Labem-Střekov
-15-



Statutární město Ústí nad Labem
Mgr. Pavel Peterka
starosta Městského obvodu
Ústí nad Labem - Střekov

Oprávněná osoba:

Severočeská vodárenská společnost a.s.
1689
99469

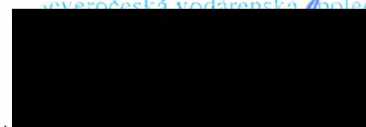

Ing. Martin Matzek
Ředitel investičního odboru
Severočeská vodárenská společnost a.s.

VÝKAZ DOSAVADNÍHO A NOVÉHO STAVU ÚDAJŮ KATASTRU NEMOVITOSTÍ

Dosavadní stav				Nový stav											
Označení pozemku parc. číslem	Výměra parcely		Druh pozemku	Označení pozemku parc. číslem	Výměra parcely		Druh pozemku	Typ stavby	Způsob využití	Způsob využití	Způsob využití	Porovnání se stavem evidence právních vztahů		Označení dílu	
	ha	m ²	Způsob využití		ha	m ²	Způsob využití	Způsob využití	Způsob využití	výměra	Díl přechází z pozemku označeného v katastru nemovitostí	dřívější poz. evidenci	Číslo listu vlastnictví	ha	m ²
3												3	1		
9												9	1		
41/1												41/1	1		
51												51	159		
52												52	159		
59/1												59/1	176		
87/1												87/1	666		
87/30												87/30	592		
87/31												87/31	656		
131/1												131/1	556		
147												147	456		
171/3												171/3	1		
172												172	1		
173												173	1		
175												175	125		
195/1												195/1	1		
195/13												195/13	694		
195/14												195/14	1		
196/1												196/1	1		
196/2												196/2	704		
198/3												198/3	465		
199												199	1		
200/5												200/5	446		
202/4												202/4	556		
202/5												202/5	654		
202/26												202/26	709		
203/2												203/2	1		
211/1												211/1	530		
647/1												647/1	428		

Oprávněný : dle smlouvy

Druh věcného břemene : dle smlouvy

GEOMETRICKÝ PLÁN pro vymezení rozsahu věcného břemene k části pozemku	Geometrický plán ověřil autorizovaný zeměměřický inženýr:	Stejnopis ověřil autorizovaný zeměměřický inženýr:
	Jméno, příjmení: <i>Ing. Klára Pálinkášová</i>	Jméno, příjmení:
	Číslo položky rejstříku autorizovaných zeměměřických inženýrů: <i>2188</i>	Číslo položky rejstříku autorizovaných zeměměřických inženýrů:
	Dne: <i>6.1.2025</i> Číslo: <i>85/2024</i>	Dne: <i>8.1.2025</i> Číslo: <i>2/2025</i>
Náležitosti a přesnost odpovídá právním předpisům.		Tento stejnopis odpovídá geometrickému plánu v elektronické podobě uloženému v dokumentaci katastrálního úřadu.
Vyhotovitel: Geodézie-GON, spol. s r.o. Na Popluží 821/11 400 01 Ústí nad Labem	Katastrální úřad souhlasí a očišťováním parcel.	Ověření stejnopisu geometrického plánu v listinné podobě.
Číslo plánu: <i>581-68/2024</i>	Bc. Miroslava Hájková Katastrální úřad pro Ústecký kraj, Katastrální pracoviště Ústí nad Labem PGP-15/2025-510 2025.01.08 11:05:38 +01'00'	
Okres: <i>Ústí nad Labem</i>		
Obec: <i>Ústí nad Labem</i>		
Kat. území: <i>Čírkvice</i>		
Mapový list: <i>Litoměřice 4-1/33,34,32</i> Dosavadním vlastníkům pozemků byla poskytnuta možnost seznámit se v terénu a průběhem navrhovaných nových hranic, které byly označeny předepsaným způsobem.		

Seznam souřadnic (S--JTSK)
Souřadnice pro zápis do KN

Seznam souřadnic (S--JTSK)
Souřadnice pro zápis do KN

Č. bodu	Y	X	kód kv.	Poznámka	Č. bodu	Y	X	kód kv.	Poznámka
133-55	761461.67	983462.48	3		75	762178.66	983842.28	3	
1	761276.21	983539.77	3		76	762186.54	983820.87	3	
2	761271.00	983539.76	3		77	762188.98	983814.07	3	
3	761266.13	983539.99	3		80	762195.17	983796.81	3	
4	761215.42	983540.61	3		81	762196.00	983794.50	3	
5	761168.16	983540.98	3		82	762200.57	983779.17	3	
6	761137.29	983541.19	3		83	762199.64	983762.92	3	
7	761126.47	983541.13	3		84	762199.62	983762.01	3	
8	761086.03	983541.41	3		86	762199.79	983761.44	3	
9	761086.05	983544.41	3		87	762200.15	983761.55	3	
10	761126.46	983544.13	3		88	762204.18	983748.48	3	
11	761137.29	983544.19	3		89	762207.35	983737.67	3	
12	761168.18	983543.98	3		90	762209.34	983730.37	3	
13	761215.46	983543.61	3		91	762209.44	983730.04	3	
14	761266.21	983542.99	3		92	762211.62	983725.18	3	
15	761271.06	983542.76	3		93	762204.31	983722.17	3	
16	761308.47	983542.83	3		94	762202.61	983731.08	3	
17	761354.35	983542.53	3		95	762202.24	983733.03	3	
18	761361.42	983542.39	3		96	762201.52	983736.83	3	
19	761398.78	983542.63	3		97	762202.05	983737.15	3	
20	761425.31	983543.10	3		98	762203.21	983737.84	3	
21	761428.51	983543.19	3		99	762200.43	983747.14	3	
22	761459.19	983545.31	3		100	762196.61	983761.66	3	
23	761459.17	983547.91	3		101	762196.64	983763.04	3	
24	761466.87	983547.96	3		102	762197.55	983778.81	3	
25	761466.89	983545.63	3		103	762194.40	983789.36	3	
26	761522.89	983552.46	3		104	762192.35	983788.64	3	
27	761560.79	983560.17	3		105	762191.80	983790.21	3	
28	761563.92	983560.95	3		106	762191.36	983791.47	3	
29	761633.82	983580.42	3		107	762192.35	983791.82	3	
30	761638.85	983582.35	3		108	762193.17	983792.10	3	
31	761667.93	983592.01	3		109	762182.88	983820.45	3	
32	761725.42	983617.03	3		110	762179.71	983829.06	3	
33	761728.52	983618.35	3		111	762175.32	983841.22	3	
34	761769.75	983639.99	3		112	762173.32	983849.78	3	
35	761779.15	983645.38	3		113	762173.01	983855.99	3	
36	761783.17	983647.57	3		114	762172.06	983863.42	3	
37	761862.23	983701.50	3		115	762171.04	983867.99	3	
38	761868.55	983706.52	3		116	762166.53	983875.75	3	
39	761908.77	983734.72	3		117	762163.79	983880.47	3	
40	761910.19	983735.70	3		118	762161.08	983884.32	3	
41	761927.49	983748.09	3		119	762158.32	983886.92	3	
42	761932.54	983751.43	3		121	762156.94	983887.91	3	
43	761939.18	983756.08	3		122	762154.09	983889.82	3	
44	761942.62	983758.26	3		123	762148.40	983891.95	3	
45	761950.01	983764.42	3		124	762144.23	983892.58	3	
46	761954.47	983767.87	3		125	762140.04	983890.87	3	
47	761959.53	983771.33	3		126	762139.89	983890.81	3	
48	761979.81	983785.05	3		127	762139.60	983891.51	3	
49	761987.03	983790.09	3		128	762136.56	983889.55	3	
50	761989.29	983791.75	3		129	762125.50	983882.03	3	
51	761996.75	983797.07	3		130	762120.38	983878.63	3	
52	762009.13	983806.00	3		131	762095.52	983862.97	3	
53	762013.08	983808.45	3		132	762065.40	983840.83	3	
54	762014.37	983809.44	3		133	762056.71	983835.08	3	
55	762016.44	983811.12	3		134	762043.82	983826.12	3	
56	762042.12	983828.60	3		135	762043.21	983825.71	3	
57	762055.03	983837.56	3		136	762018.24	983808.72	3	
58	762063.68	983843.29	3		137	762017.49	983808.11	3	
59	762093.83	983865.45	3		138	762016.23	983807.08	3	
60	762118.75	983881.15	3		139	762014.78	983805.97	3	
61	762123.83	983884.52	3		140	762010.80	983803.50	3	
62	762134.90	983892.05	3		141	761998.49	983794.63	3	
63	762141.56	983896.34	3		142	761991.05	983789.33	3	
64	762146.98	983895.87	3		143	761988.77	983787.65	3	
65	762149.25	983895.68	3		144	761981.51	983782.57	3	
66	762156.01	983893.20	3		145	761969.24	983774.27	3	
67	762158.51	983891.68	3		146	761961.21	983768.85	3	
69	762160.84	983890.22	3		147	761956.23	983765.45	3	
70	762167.03	983882.65	3		148	761951.89	983762.08	3	
71	762174.07	983870.56	3		149	761950.64	983761.04	3	
72	762175.35	983865.60	3		150	761944.40	983755.84	3	
73	762175.65	983864.44	3		151	761940.84	983753.58	3	
74	762176.88	983850.21	3		152	761934.23	983748.95	3	

Seznam souřadnic (S-JTSK)

Souřadnice pro zápis do KN

Č. bodu	Y	X	kód kv.	Poznámka
153	761929.19	983745.61	3	
154	761911.91	983733.24	3	
155	761910.48	983732.26	3	
156	761889.40	983717.48	3	
157	761870.35	983704.12	3	
158	761864.01	983699.08	3	
159	761784.73	983645.01	3	
160	761780.61	983642.76	3	
161	761771.19	983637.35	3	
162	761733.43	983617.54	3	
165	761721.19	983611.92	3	
166	761669.01	983589.21	3	
167	761655.82	983584.83	3	
170	761609.39	983570.50	3	
171	761574.69	983560.84	3	
172	761564.68	983558.05	3	
173	761561.45	983557.25	3	
174	761525.96	983550.03	3	
175	761523.37	983549.50	3	
176	761466.91	983542.61	3	
177	761466.91	983541.30	3	
178	761466.92	983540.26	3	
179	761464.90	983540.25	3	
180	761460.70	983468.81	3	
181	761460.62	983467.39	3	
182	761460.65	983464.42	3	
183	761461.81	983464.41	3	
186	761461.82	983457.30	3	
187	761461.24	983457.31	3	
188	761460.46	983457.32	3	
189	761459.98	983424.92	3	
190	761459.69	983405.50	3	
191	761459.63	983401.27	3	
192	761459.60	983399.33	3	
193	761470.99	983325.63	3	
200	761468.03	983325.15	3	
201	761456.60	983399.13	3	
202	761456.62	983400.48	3	
203	761456.67	983403.84	3	
204	761456.70	983405.74	3	
205	761456.74	983408.92	3	
206	761456.88	983418.51	3	
207	761457.29	983445.81	3	
208	761457.19	983445.80	3	
209	761456.38	983450.97	3	
210	761455.82	983454.64	3	
211	761453.41	983454.74	3	
212	761449.92	983454.91	3	
213	761449.70	983456.15	3	
214	761449.46	983457.53	3	
215	761449.55	983461.88	3	
216	761449.56	983462.11	3	
217	761454.97	983466.19	3	
218	761455.54	983466.61	3	
219	761456.28	983467.17	3	
220	761457.61	983468.17	3	
221	761457.60	983468.91	3	
222	761457.70	983468.91	3	
223	761457.72	983469.22	3	
224	761461.67	983536.35	3	
225	761461.13	983536.30	3	
226	761458.77	983536.10	3	
227	761457.76	983540.23	3	
228	761457.62	983540.81	3	
229	761448.58	983539.90	3	
230	761436.71	983539.07	3	
231	761426.76	983538.39	3	
232	761420.54	983538.65	3	
233	761415.53	983538.91	3	
234	761402.46	983538.94	3	
235	761388.11	983538.87	3	
236	761382.70	983538.75	3	
237	761379.91	983538.55	3	
238	761373.57	983538.09	3	

Seznam souřadnic (S-JTSK)

Souřadnice pro zápis do KN

Č. bodu	Y	X	kód kv.	Poznámka
239	761368.11	983537.70	3	
240	761362.02	983537.58	3	
241	761349.66	983537.51	3	
242	761334.24	983537.58	3	
243	761312.94	983537.86	3	
244	761300.58	983538.10	3	
245	761300.45	983538.10	3	
246	761281.41	983538.19	3	
247	761280.24	983538.20	3	
248	761278.44	983537.64	3	
249	761276.96	983536.68	3	
250	761274.67	983533.36	3	
251	761272.29	983528.98	3	
252	761271.51	983526.52	3	
253	761271.86	983523.24	3	
254	761268.88	983522.92	3	
255	761268.49	983526.51	3	
257	761268.56	983527.14	3	
258	761269.51	983530.16	3	
259	761272.11	983534.94	3	
260	761274.84	983538.88	3	
261	761274.98	983538.97	3	
285	762202.07	983713.11	3	
286	762199.14	983713.76	3	
287	762199.42	983715.15	3	
288	762203.00	983716.90	3	
290	762200.10	983771.02	3	
291	762201.70	983774.26	3	
292	762203.06	983775.42	3	
293	762205.96	983776.11	3	
294	762207.80	983778.03	3	
295	762209.39	983781.25	3	
296	762218.13	983785.62	3	
297	762224.93	983789.22	3	
298	762231.23	983792.21	3	
299	762231.03	983801.47	3	
300	762230.52	983803.35	3	
301	762231.48	983803.61	3	
302	762232.03	983801.61	3	
303	762232.25	983791.59	3	
304	762225.37	983788.32	3	
305	762218.59	983784.74	3	
306	762210.13	983780.51	3	
307	762208.62	983777.45	3	
308	762206.48	983775.20	3	
309	762203.53	983774.50	3	
310	762202.50	983773.64	3	
311	762199.96	983768.45	3	

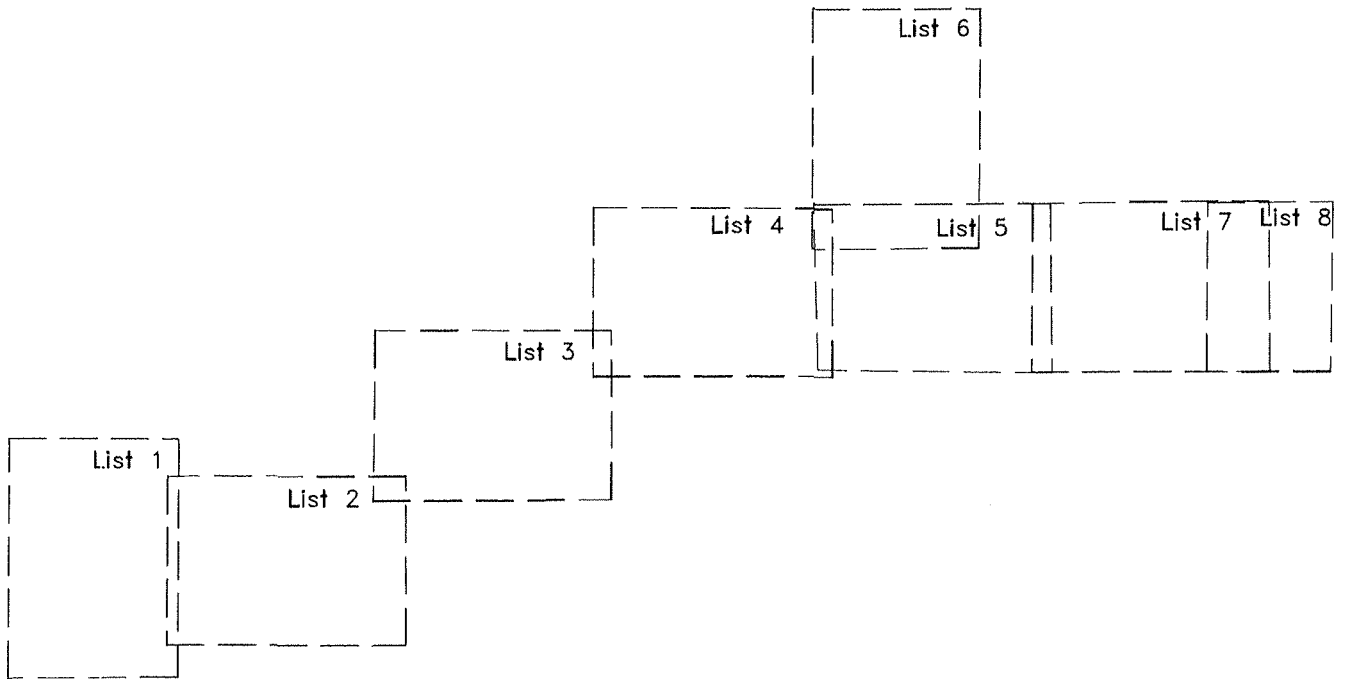

647/1 →

List1

87/22

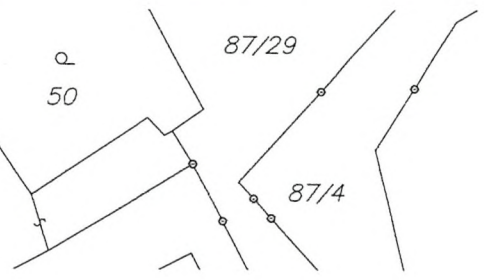

Detail:A

Detail:B

Detail:B

Detail:A

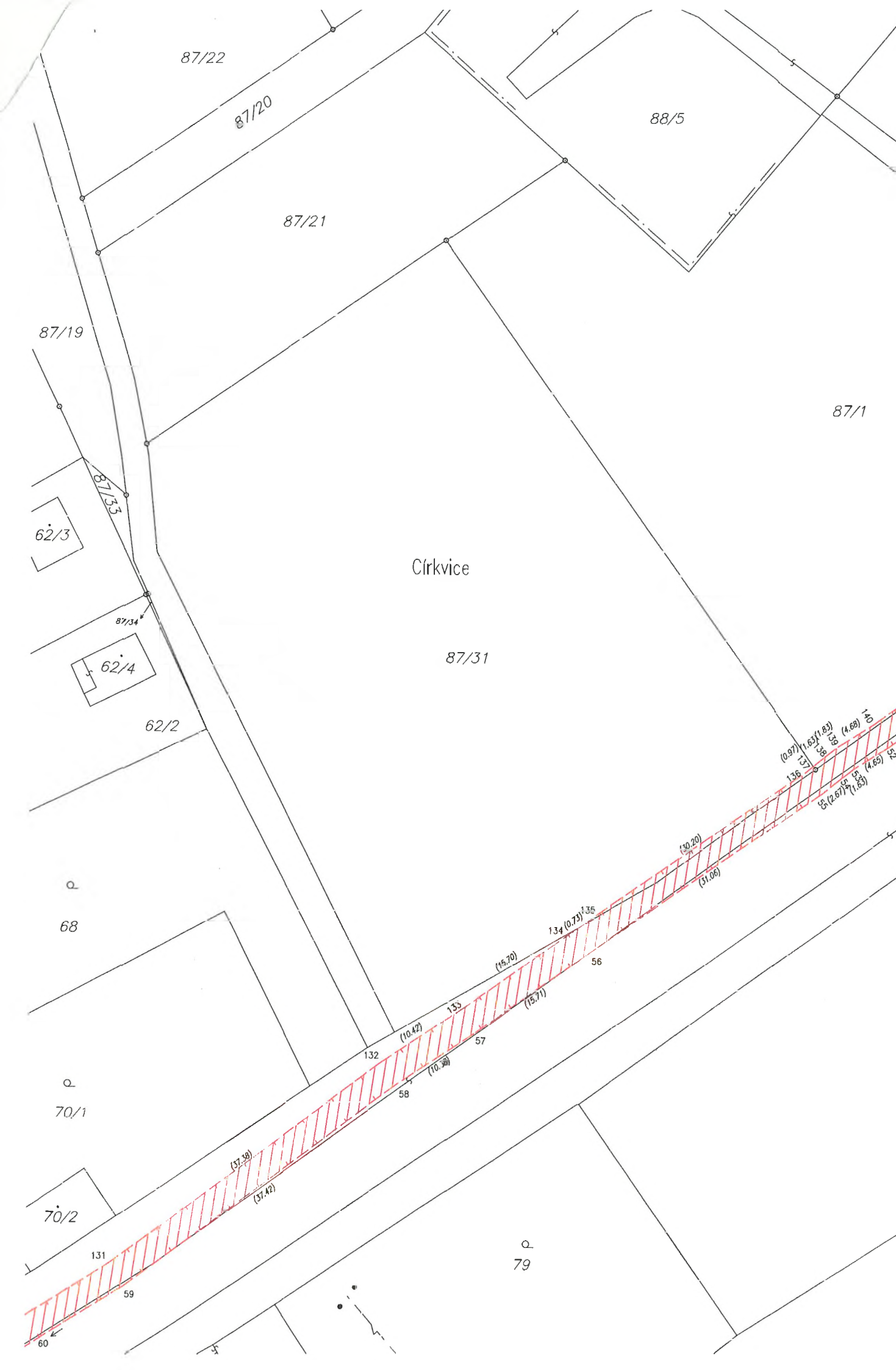

List 2

87/30

229

86/4

85/1

84



83

81

82/1

82/2

219/14

219/11

91

89/2

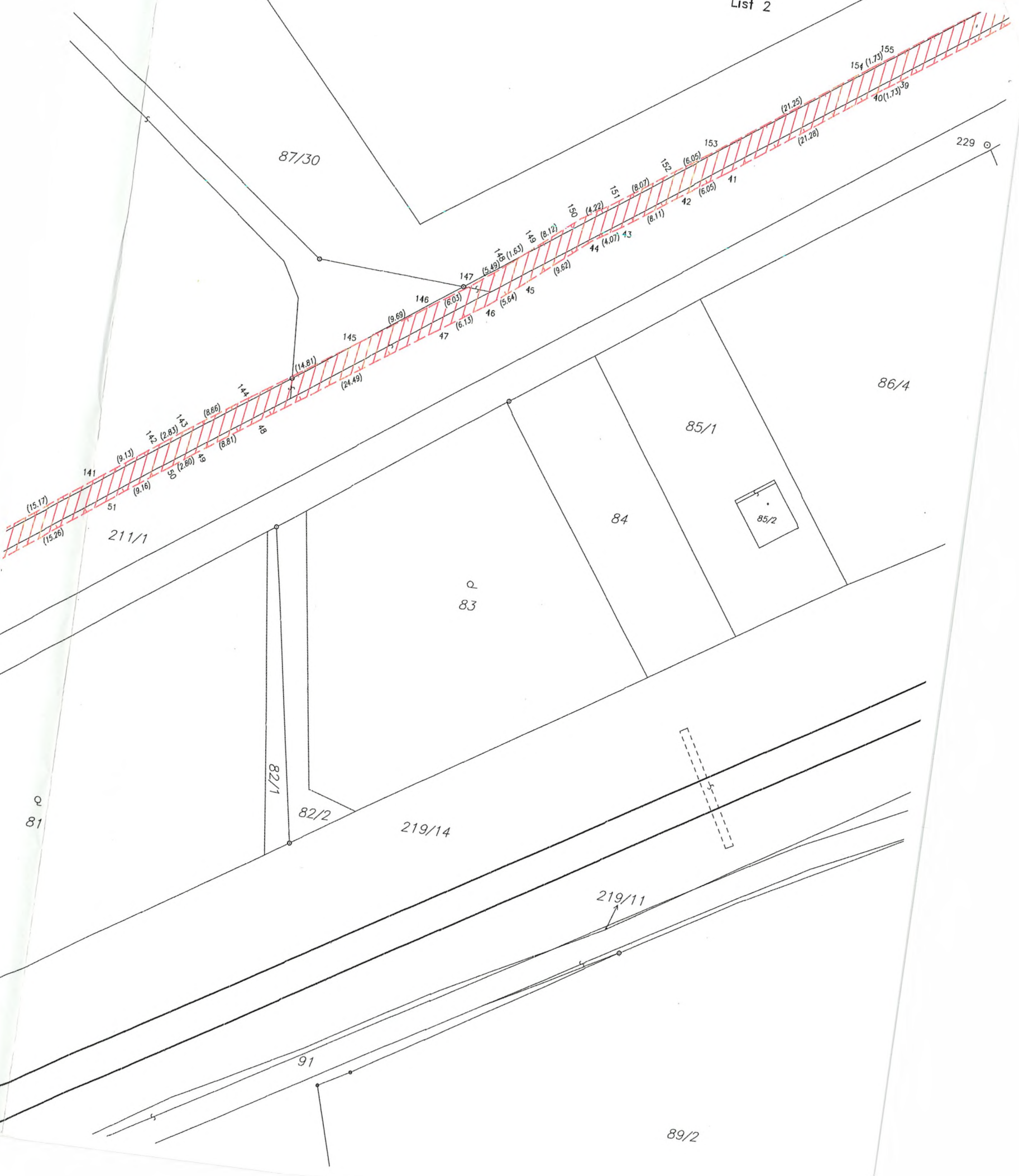

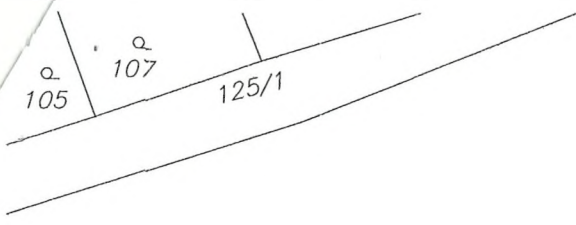

88/1

126/4

127/1

127/3

126/2

127/2

126/1

126/3

126/6

(95.96)

(95.70)

158

157

37

38

156

(23.27)

(49.12)

(25.75)

155

154 (1.75)

40 (1.75) 39

86/6

229

86/3

86/5

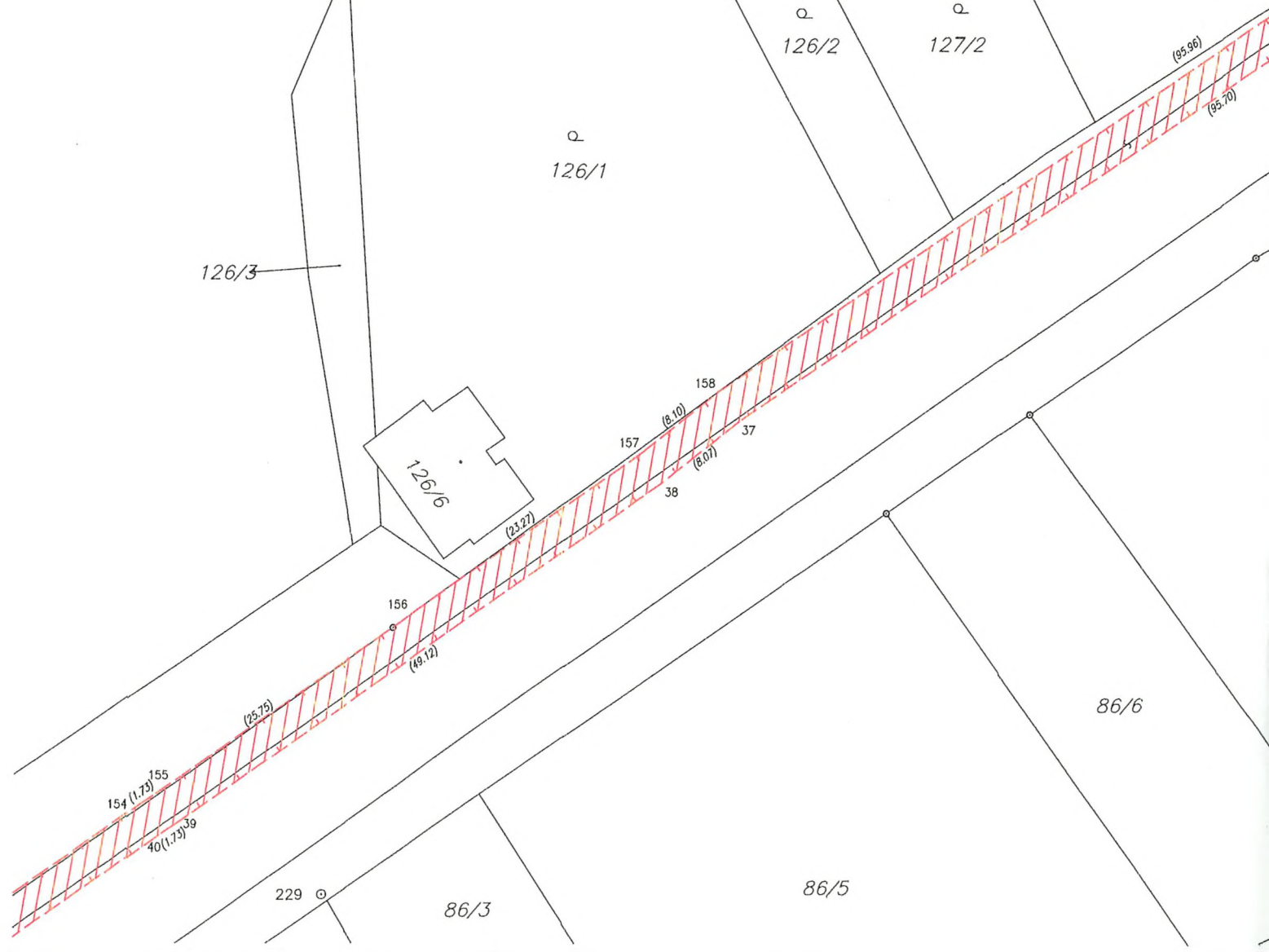

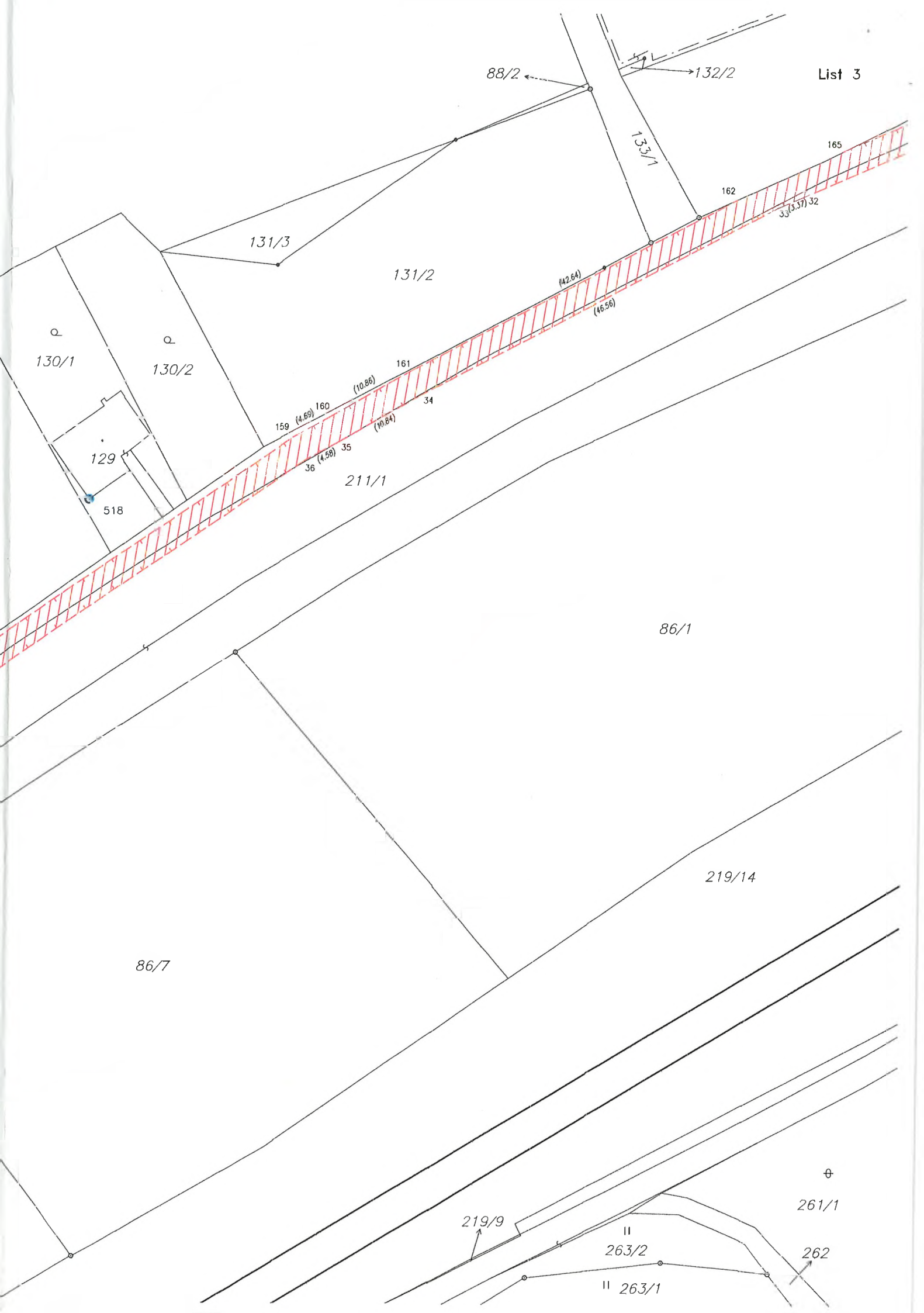

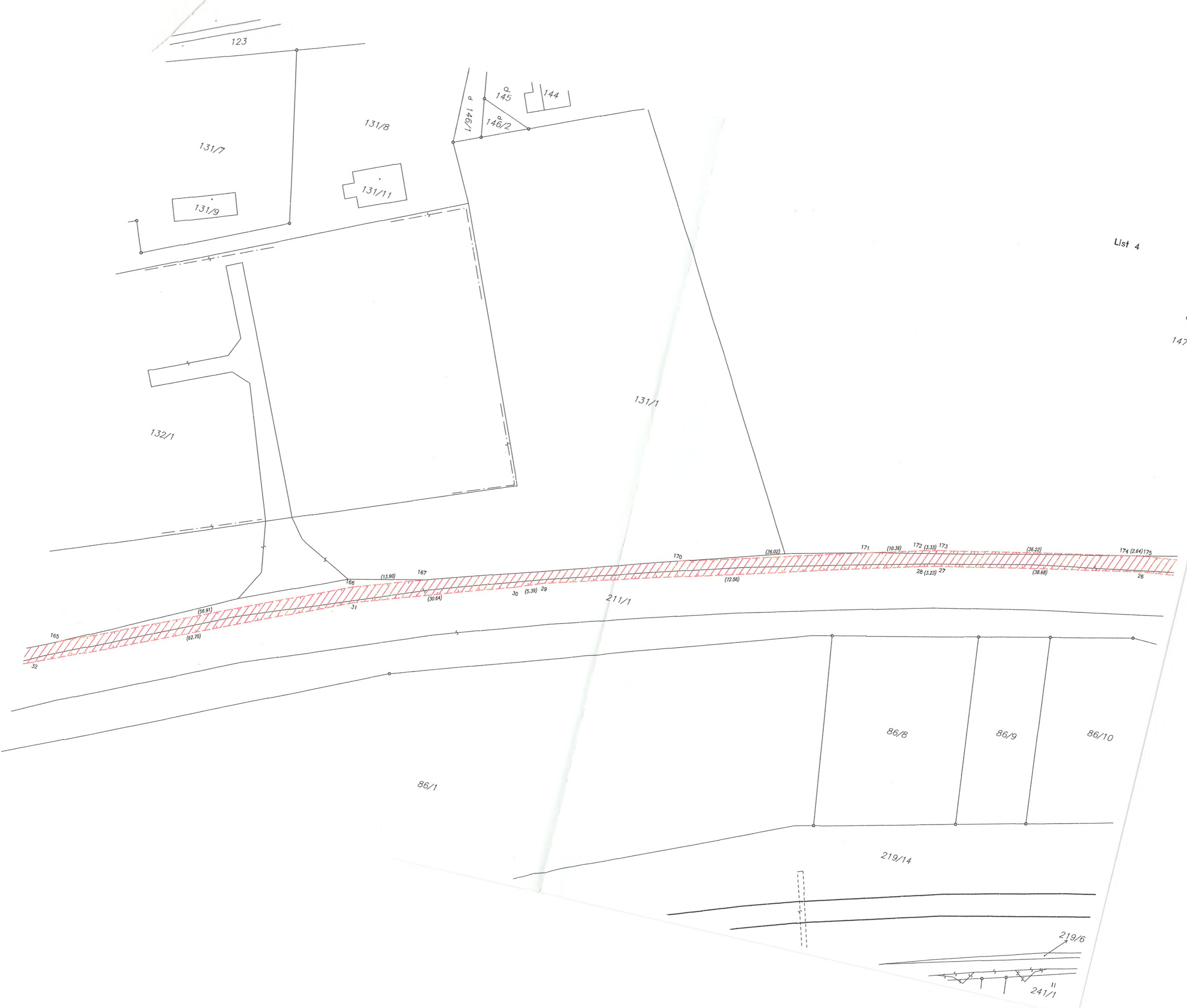

List 4

Q
147



202/4

202/5

202/26

202/10

242 (45.88) 17 ←
243 (21.30)
244 (0.13)
245 (2.44)
246 (12.36)
247 (19.04)
248 (37.41)
249 (1.17)
250 (1.89)
251 (1.76)
252 (1.02)
253 (1.98)
254 (3.00)
255 (0.51)
256 (2.58)
257 (4.17)
258 (3.44)
259 (4.73)
260 (5.21)
261 (4.86)
262 (4.88)
263 (50.71)
264 (50.75)
265 (50.71)
266 (50.75)
267 (50.71)
268 (50.75)
269 (50.71)
270 (50.75)
271 (50.71)
272 (50.75)
273 (50.71)
274 (50.75)
275 (50.71)
276 (50.75)
277 (50.71)
278 (50.75)
279 (50.71)
280 (50.75)
281 (50.71)
282 (50.75)
283 (50.71)
284 (50.75)
285 (50.71)
286 (50.75)
287 (50.71)
288 (50.75)
289 (50.71)
290 (50.75)
291 (50.71)
292 (50.75)
293 (50.71)
294 (50.75)
295 (50.71)
296 (50.75)
297 (50.71)
298 (50.75)
299 (50.71)
300 (50.75)

239

216/1

216/2

216/3

215

234/1

232

231

233

226

227

529

225

223

224

222

221

219/14

228

219/14



202/1

202/12

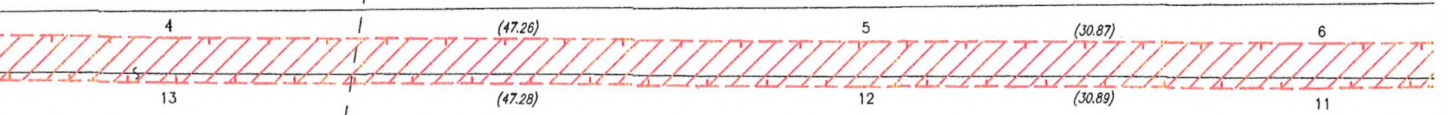

211/1

214/4

214/1

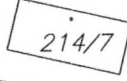
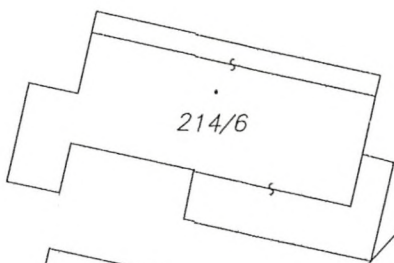

214/2

212/1

212/18

212/17

213/4



212/19

213/2

212/5

213/6

217/5

214/3

217/4

212/11

217/2

220

219/1

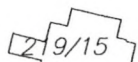

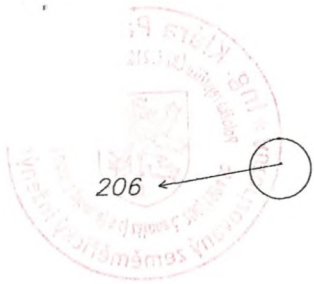

206

205

202/2

II 207

202/3

208

209/3

200/1

200/2

210

209/1

209/2

2

20

202/1

202/12

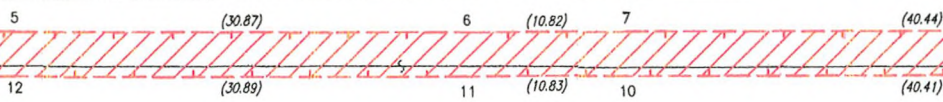

211/1

k.ú. Cirkvice

k.ú. Sebužín

149i

214/4

212/16

212/15

212/14

208/27

20E

208/1

208/

214/2

212/1

212/4

212/3

212/2

214/6

212/18

212/20

212/21

208/25

20

212/17

213/4

213/2

212/5

213/6

212/6

212/19

212/7

212/8

213/3

212/9

213/8

208/18

214/3

217/4

212/1

217/5

217/2

213/1

213/5

213/7

208/26

208/34

219/1

217/3

217/1

217



VÝKAZ DOSAVADNÍHO A NOVÉHO STAVU ÚDAJŮ KATASTRU NEMOVITOSTÍ

Dosavadní stav				Nový stav														
Označení pozemku parc. číslem	Výměra parcely		Druh pozemku	Označení pozemku parc. číslem	Výměra parcely		Druh pozemku	Typ stavby	Způsob využití	Způsob využití	Způsob určení výměr	Porovnání se stavem evidence právních vztahů						
	ha	m ²			Způsob využití	ha						m ²	Způsob využití	Způsob využití	Díl přechází z pozemku označeného v		Číslo listu vlastnictví	Výměra dílu
			katastru nemovitostí	dřívější poz. evidenci			ha	m ²										
846												846			88			
847												847			1			
849												849			770			
850												850			770			
864												864			1			
865/1												865/1			1			
866												866			1			
872												872			10002			
901/1												901/1			1			
901/2												901/2			759			
901/3												901/3			759			
903												903			759			
905												905			1			
949												949			675			
950												950			271			
951												951			440			
952												952			440			
953												953			440			
954												954			1			
958												958			431			
964												964			647			
965												965			647			
966/2												966/2			647			
971												971			1			
977												977			10			
978												978			1			
979/1												979/1			1			
1038												1038			1			
1285/1												1285/1			801			
1285/13												1285/13			604			
1285/40												1285/40			10002			
1353/1												1353/1			56			
1491/1												1491/1			563			
1491/10												1491/10			563			
1491/11												1491/11			1			

Oprávněný : dle smlouvy

Druh věcného břemene : dle smlouvy

Seznam souřadnic (S-JTSK)
Souřadnice pro zápis do KN

Seznam souřadnic (S-JTSK)
Souřadnice pro zápis do KN

Č. bodu	Y	X	kód kv.	Poznámka	Č. bodu	Y	X	kód kv.	Poznámka
129-242	759895.18	983545.60	3		70	759982.09	983692.80	8	
133-126	759994.47	983857.19	3		71	759982.10	983692.73	3	
711-1	760753.07	983576.22	3		72	759976.02	983691.64	3	
728-1	760009.34	983587.16	3		73	759974.59	983691.38	3	
738-70	760169.12	983637.49	3		74	759963.22	983690.46	3	
1	759956.75	983826.04	3		75	759961.89	983690.35	3	
2	759958.13	983827.04	3		76	759961.84	983690.35	3	
3	759962.30	983830.09	3		77	759962.89	983671.28	3	
4	759965.83	983833.39	3		78	759959.89	983671.12	3	
5	759977.17	983845.17	3		79	759959.57	983677.11	8	
6	759982.42	983849.22	3		80	759959.17	983684.29	8	
7	759984.12	983848.28	3		81	759958.80	983691.09	3	
8	759984.85	983848.77	3		82	759958.76	983690.84	3	
9	759985.08	983852.74	3		83	759958.68	983681.23	8	
10	759984.18	983853.21	3		84	759958.62	983673.16	3	
11	759980.60	983855.08	3		85	759955.53	983659.93	3	
12	759978.65	983851.20	3		86	759954.15	983657.94	3	
13	759977.47	983848.86	3		87	759951.91	983659.94	3	
14	759974.79	983850.21	3		88	759953.15	983661.33	3	
15	759976.00	983852.61	3		89	759953.67	983663.90	3	
16	759976.57	983853.74	3		90	759955.47	983672.73	3	
17	759974.19	983854.75	3		91	759955.62	983673.48	3	
18	759978.02	983862.38	3		92	759955.67	983679.66	3	
19	759979.02	983861.88	3		93	759955.76	983691.08	3	
20	759979.13	983862.12	3		94	759956.20	983693.98	3	
21	759979.29	983862.45	3		95	759956.48	983695.76	3	
22	759983.81	983860.34	3		96	759957.03	983695.79	8	
23	759984.42	983860.06	3		97	759957.46	983695.82	3	
24	759984.25	983859.69	3		98	759956.68	983702.74	8	
25	759991.38	983856.24	3		99	759956.40	983705.21	3	
26	760013.49	983863.10	3		100	759955.24	983713.38	8	
27	760014.38	983860.23	3		101	759954.54	983718.35	3	
28	759991.14	983853.02	3		102	759954.56	983719.13	3	
29	759988.19	983854.45	3		103	759954.98	983731.57	3	
30	759987.91	983849.75	3		104	759955.59	983737.16	3	
31	759987.75	983847.09	3		105	759958.29	983744.47	3	
32	759984.26	983844.78	3		106	759962.04	983756.37	3	
33	759982.70	983845.64	3		107	759962.90	983759.66	8	
34	759979.60	983843.26	3		108	759964.53	983765.88	3	
35	759979.17	983842.93	3		109	759966.25	983776.90	3	
36	759967.93	983831.25	3		110	759967.15	983780.77	3	
37	759966.83	983830.22	3		111	759967.74	983785.56	3	
38	759964.22	983827.77	3		112	759968.02	983787.92	3	
39	759963.35	983827.14	3		113	759968.05	983788.11	3	
40	759960.22	983824.85	3		114	759967.94	983798.90	3	
41	759959.47	983824.31	3		115	759967.69	983801.11	3	
42	759964.33	983819.30	3		116	759967.18	983805.57	3	
43	759970.30	983808.02	3		117	759966.74	983806.80	3	
44	759971.54	983797.86	3		118	759965.52	983809.12	3	
45	759971.76	983791.53	3		119	759963.35	983813.24	3	
46	759971.89	983787.85	3		120	759961.57	983816.62	3	
47	759971.08	983783.14	3		121	759955.55	983822.95	3	
48	759969.87	983776.22	3		122	759953.15	983825.47	3	
49	759965.57	983755.40	3		123	759949.32	983826.55	3	
50	759962.22	983744.71	3		124	759949.45	983828.71	3	
51	759959.61	983736.36	3		125	759951.20	983830.89	3	
52	759958.70	983721.34	3		126	759955.19	983827.69	3	
53	759958.57	983719.09	3		127	759980.74	983856.05	3	
54	759959.99	983707.54	3		128	759980.29	983856.27	3	
55	759960.44	983707.67	3		129	759980.44	983858.60	3	
56	759980.44	983713.26	3		130	759979.66	983858.97	3	
57	759981.25	983710.37	3		131	759978.31	983856.27	3	
58	759960.80	983704.66	3		132	759979.54	983855.74	3	
59	759960.36	983704.53	3		133	759827.24	983546.18	3	
60	759961.57	983694.65	3		134	759831.53	983546.75	3	
61	759961.62	983694.60	3		135	759831.72	983545.36	3	
62	759962.62	983693.50	3		136	759838.82	983546.00	3	
63	759962.69	983693.42	3		137	759852.68	983547.24	3	
64	759967.44	983693.81	3		138	759857.23	983547.65	3	
65	759974.21	983694.36	3		139	759872.83	983549.70	3	
66	759978.80	983695.19	3		140	759879.87	983550.63	3	
67	759978.50	983697.91	3		141	759880.57	983550.72	3	
68	759981.49	983698.24	3		142	759883.14	983543.14	3	
69	759981.83	983695.09	3		143	759883.46	983542.18	3	

Seznam souřadnic (S–JTSK)
Souřadnice pro zápis do KN

Seznam souřadnic (S–JTSK)
Souřadnice pro zápis do KN

Č. bodu	Y	X	kód kv.	Poznámka	Č. bodu	Y	X	kód kv.	Poznámka
144	759883.54	983542.21	3		219	760175.48	983675.22	3	
145	759926.54	983554.75	3		220	760175.46	983675.31	3	
146	759968.39	983568.32	3		221	760174.78	983678.55	3	
147	759986.67	983573.84	3		222	760177.72	983679.17	3	
148	759992.54	983575.61	3		223	760178.32	983676.31	3	
149	759991.08	983580.25	3		224	760178.42	983675.84	3	
150	759992.99	983580.97	3		225	760179.27	983671.91	3	
151	760008.07	983586.71	3		226	760179.33	983671.64	3	
153	760010.37	983587.58	3		227	760179.95	983669.60	3	
154	760012.99	983588.45	3		228	760182.14	983662.30	3	
155	760013.28	983588.55	3		229	760185.67	983654.03	3	
156	760015.43	983589.26	3		230	760186.93	983652.96	3	
157	760016.42	983589.59	3		231	760198.99	983648.88	3	
158	760015.05	983589.96	3		232	760199.89	983648.59	3	
159	760014.22	983590.19	3		233	760210.87	983644.96	3	
160	760014.46	983591.07	3		234	760219.80	983645.78	3	
161	760014.78	983592.26	3		235	760247.36	983648.70	3	
162	760014.79	983592.28	3		236	760250.61	983650.03	8	
163	760015.01	983593.08	3		237	760252.48	983650.79	3	
164	760015.90	983592.84	3		238	760250.58	983651.30	3	
165	760015.97	983592.82	3		239	760251.36	983654.20	3	
166	760018.64	983592.09	3		240	760256.35	983652.85	3	
167	760045.57	983609.14	3		241	760257.09	983654.97	3	
168	760045.24	983609.67	3		242	760262.40	983653.10	3	
169	760045.12	983609.85	3		243	760265.51	983653.41	8	
170	760046.84	983610.93	3		248	760265.91	983649.39	8	
171	760049.59	983612.65	3		249	760265.62	983649.36	3	
172	760053.49	983623.14	3		250	760265.44	983648.85	3	
173	760056.30	983622.09	3		251	760264.34	983649.24	3	
174	760051.90	983610.28	3		252	760259.51	983648.77	3	
175	760052.89	983608.70	3		253	760260.08	983642.75	8	
176	760052.20	983608.28	3		254	760261.22	983630.70	3	
177	760052.76	983607.39	3		255	760288.38	983632.61	3	
178	760048.17	983604.53	3		256	760337.28	983634.36	3	
179	760048.62	983604.21	3		257	760400.29	983631.65	3	
180	760050.30	983603.01	3		258	760441.69	983628.34	3	
181	760053.30	983603.95	3		259	760471.98	983625.27	3	
182	760053.85	983602.22	3		260	760523.09	983616.51	3	
183	760054.51	983602.43	3		261	760573.39	983608.22	3	
184	760056.87	983595.26	3		262	760626.97	983599.59	3	
185	760056.99	983595.29	3		263	760689.72	983588.89	3	
186	760076.10	983600.35	3		264	760739.64	983581.28	3	
187	760076.33	983600.41	3		265	760785.60	983574.26	3	
188	760081.25	983601.85	3		266	760810.81	983569.83	3	
189	760089.30	983604.21	3		267	760833.28	983566.27	3	
190	760098.86	983607.00	3		268	760869.99	983560.31	3	
191	760099.39	983607.92	3		269	760879.63	983558.83	3	
192	760101.44	983611.50	3		270	760883.34	983558.51	3	
193	760101.28	983612.01	3		271	760891.40	983557.40	3	
194	760105.68	983613.37	3		272	760909.09	983555.26	3	
195	760106.15	983611.81	3		273	760936.69	983552.04	3	
196	760106.90	983609.34	3		274	760988.95	983546.09	3	
197	760112.27	983610.90	3		275	760988.61	983543.11	3	
198	760131.87	983616.59	3		276	760936.35	983549.06	3	
199	760143.67	983620.08	3		277	760908.73	983552.28	3	
200	760146.97	983621.22	3		278	760891.02	983554.42	3	
201	760158.05	983625.04	3		279	760883.00	983555.53	3	
202	760161.04	983626.83	3		280	760879.27	983555.85	3	
203	760161.93	983627.36	3		281	760869.52	983557.35	3	
204	760163.72	983629.47	8		282	760832.81	983563.31	3	
205	760164.08	983629.88	3		283	760810.31	983566.87	3	
206	760166.06	983632.93	3		284	760785.12	983571.30	3	
207	760166.39	983634.62	3		285	760754.17	983576.03	3	
208	760165.83	983640.14	3		287	760750.59	983576.57	3	
209	760166.14	983640.40	8		288	760739.18	983578.32	3	
210	760167.41	983641.47	8		289	760738.47	983578.43	3	
211	760169.68	983643.37	3		290	760725.86	983580.35	3	
212	760177.89	983650.25	3		291	760711.79	983582.49	3	
213	760179.68	983651.76	3		292	760691.47	983585.59	3	
214	760182.41	983654.04	3		293	760689.24	983585.93	3	
215	760179.32	983661.28	3		294	760636.09	983594.99	3	
216	760177.29	983668.01	8		295	760626.48	983596.63	3	
217	760176.55	983670.46	8		296	760572.91	983605.26	3	
218	760176.43	983670.88	3		297	760522.60	983613.55	3	

Seznam souřadnic (S-JTSK)
Souřadnice pro zápis do KN

Seznam souřadnic (S-JTSK)
Souřadnice pro zápis do KN

Č. bodu	Y	X	kód kv.	Poznámka	Č. bodu	Y	X	kód kv.	Poznámka
298	760471.58	983622.29	3		378	760103.73	983609.45	3	
299	760441.41	983625.36	3		379	761085.80	983541.41	3	
300	760400.10	983628.66	3		380	761086.02	983544.41	3	
301	760337.26	983631.36	3		381	760312.26	983660.62	3	
302	760288.54	983629.61	3		382	760312.26	983657.62	3	
303	760258.50	983627.50	3		383	760302.48	983657.60	3	
304	760257.10	983642.39	8		384	760269.30	983657.51	3	
305	760256.57	983648.04	3		385	760269.78	983655.29	8	
306	760251.84	983646.29	8		388	760266.73	983655.19	8	
307	760248.19	983644.94	3		389	760265.58	983660.51	3	
308	760220.17	983642.17	3		390	760300.55	983660.59	3	
309	760210.46	983641.33	3						
310	760197.88	983645.50	3						
311	760194.34	983646.65	3						
312	760185.55	983649.52	3						
313	760182.97	983650.59	3						
314	760181.99	983649.77	3						
315	760180.20	983648.27	3						
316	760172.40	983641.73	8						
317	760170.90	983640.48	8						
318	760169.09	983638.96	3						
319	760168.97	983638.86	3						
320	760169.43	983634.48	3						
323	760168.88	983631.77	3						
326	760167.71	983629.97	8						
327	760166.48	983628.08	3						
328	760163.89	983625.04	3						
329	760160.49	983623.00	3						
330	760159.33	983622.30	3						
331	760144.59	983617.22	3						
332	760132.71	983613.71	3						
333	760113.11	983608.02	3						
334	760106.13	983606.00	3						
335	760100.86	983604.46	3						
336	760100.47	983603.80	3						
337	760077.16	983596.77	3						
338	760054.09	983591.17	3						
339	760053.26	983592.87	8						
340	760051.41	983596.64	3						
341	760050.15	983596.23	3						
342	760049.22	983599.05	3						
343	760041.11	983597.58	8						
344	760039.50	983597.29	3						
345	760039.31	983598.32	8						
346	760039.17	983599.10	3						
347	760030.04	983593.63	3						
348	760019.17	983587.33	3						
349	760011.37	983584.76	3						
350	759994.80	983578.45	3						
351	759995.79	983575.29	3						
352	759996.32	983573.61	3						
353	759969.29	983565.46	3						
354	759927.42	983551.89	3						
355	759881.54	983538.50	3						
356	759880.96	983540.22	3						
357	759878.79	983546.61	3						
358	759878.51	983547.42	3						
359	759857.55	983544.67	3						
360	759832.13	983542.39	3						
361	759832.32	983541.10	3						
364	759830.83	983540.88	3						
365	759825.38	983540.10	3						
366	759824.82	983544.15	3						
367	759823.41	983547.67	3						
368	759828.17	983550.90	3						
369	759829.85	983548.42	3						
370	759827.09	983546.55	3						
371	760046.99	983601.69	3						
372	760045.94	983602.44	3						
373	760045.40	983602.83	3						
374	760041.99	983600.79	3						
375	760043.99	983601.15	3						
376	760103.02	983608.22	3						
377	760104.02	983608.51	3						

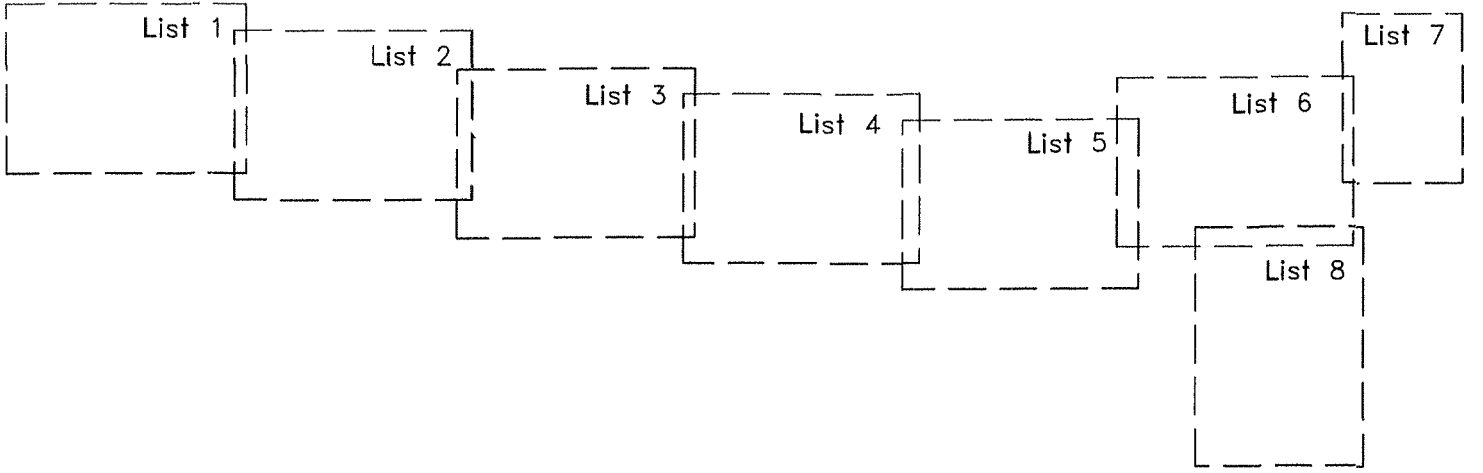

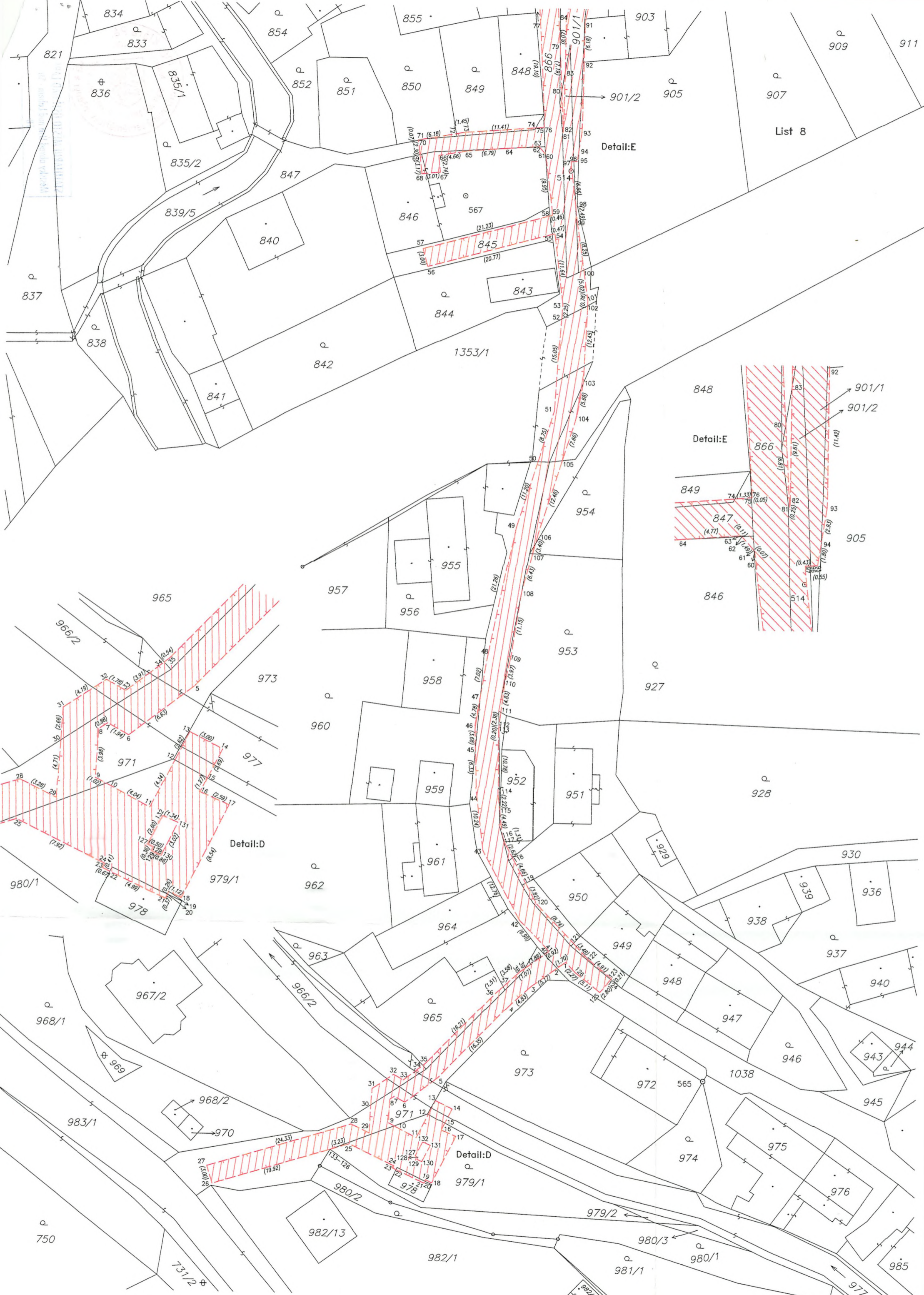



STATUTÁRNÍ MĚSTO ÚSTÍ NAD LABEM
Městský obvod Ústí nad Labem - Střelov
-18-



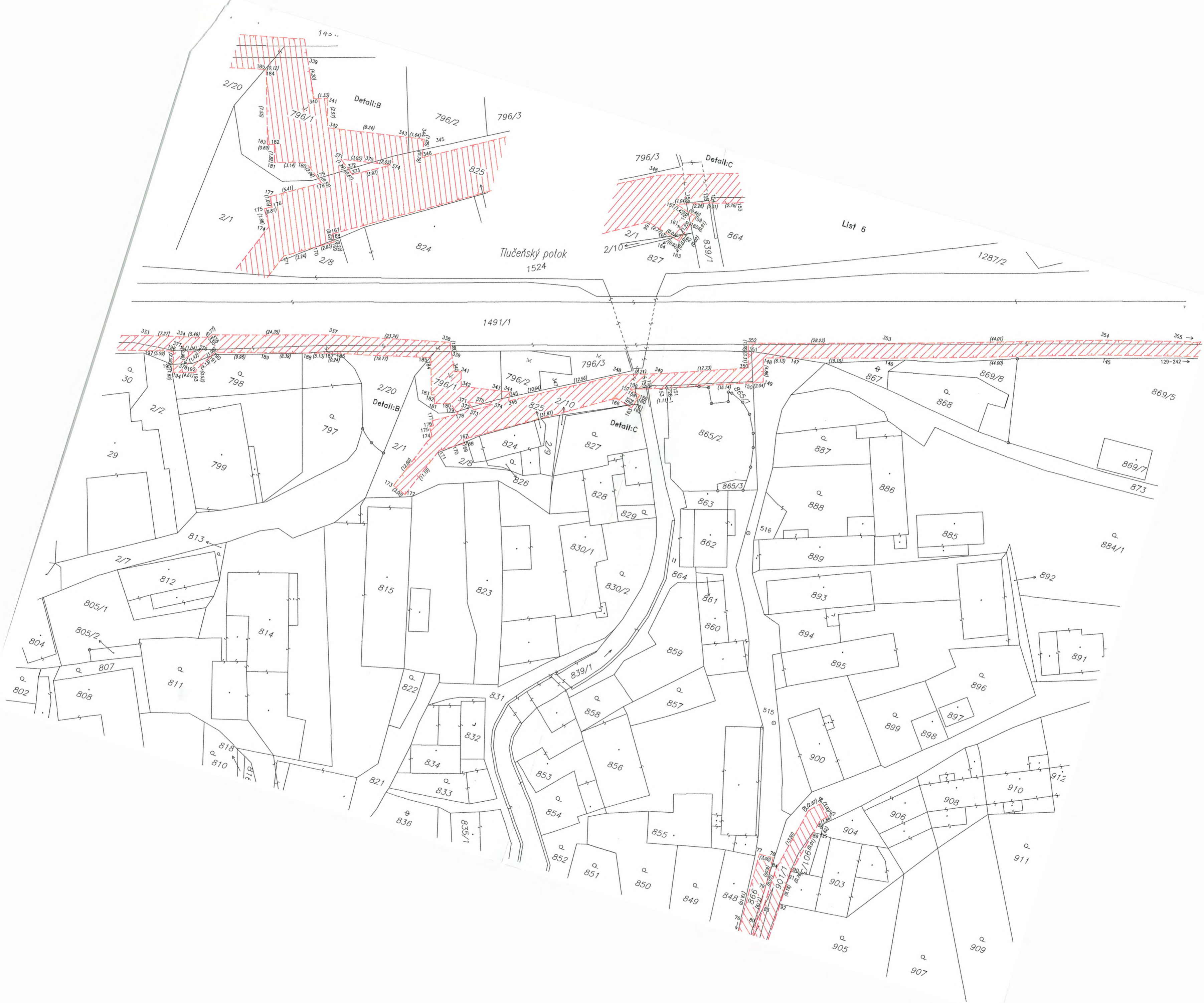

1524

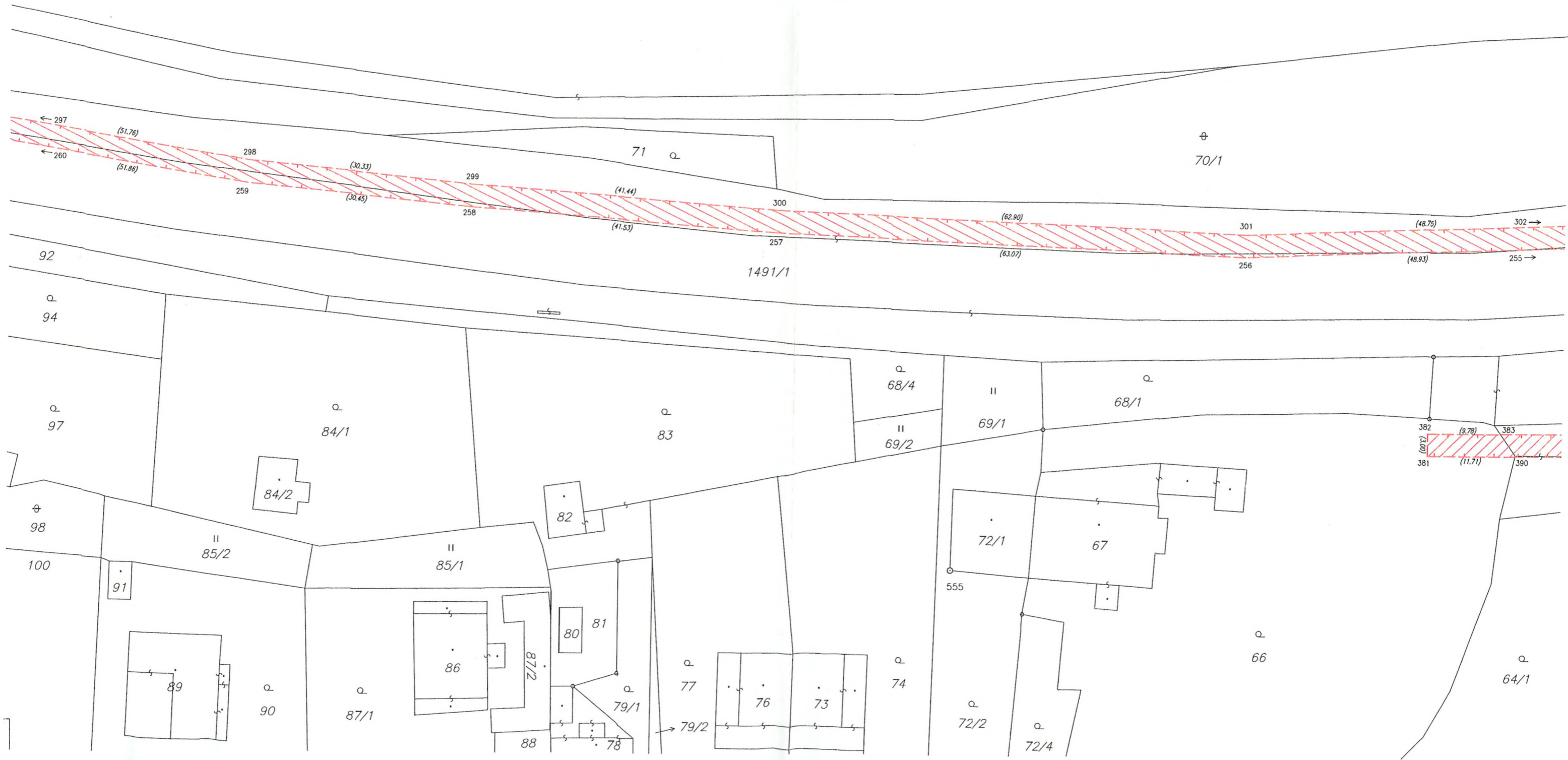

1524

⊕
147/5

⊕
70/1

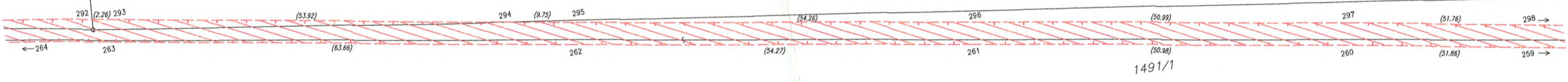

1524

