



Návrh - Prováděcí smlouva

ev.č.: 62-2-10547/2026

k „Rámcová dohoda na dodávky kancelářského, sedacího a lehacího nábytku 2026 – 2027“ (dále jen „Rámcová dohoda“ či „RD“) ze dne 17.10.2025 s č.j.: MV-101247-20/VZ-2025 (u Objednatele ev.č.: 62-2-10400/2025)

Níže uvedeného dne, měsíce a roku smluvní strany

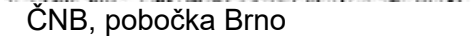
Česká republika – Hasičský záchranný sbor Jihomoravského kraje

se sídlem: Zubatého 685/1, 614 00 Brno-sever
IČO: 70884099
DIČ: CZ70884099, není plátce DPH
za něhož jedná: brig. gen. Ing. Jiří Pelikán, ředitel HZS JHM
pověřený pracovník: 
e-mail: 
telefon: 
bankovní spojení: ČNB, pobočka Brno
číslo účtu: 1003988/0710
ID: ybiaiuv

(dále jen „**Objednatel**“)

na straně jedné

a

Název dodavatele: **INTERIER TECH s.r.o.**

se sídlem: Za Drahou 253, 282 01 Český Brod - Liblice

IČO: 29058155

DIČ: CZ29058155

zapsaná v obchodním rejstříku vedeném MS v Praze oddíl C, vložka 163 550

za něhož jedná 

e-mail: 

bankovní spojení: 

č. účtu: 

ID: 4winziy

(dále jen „**Dodavatel**“)

na straně druhé

(Objednatel a Dodavatel jednotlivě jako „**Smluvní strana**“ a společně jako „**Smluvní strany**“)

uzavřely tuto Prováděcí smlouvu (dále jen „**Prováděcí smlouva**“) k RD dle zákona č. 134/2016 Sb., o zadávání veřejných zakázek, v platném znění (dále jen „**ZZVZ**“) a v souladu s ustanovením § 1746 odst. 2 zákona č. 89/2012 Sb., občanský zákoník, ve znění pozdějších předpisů.

Smluvní strany, vědomy si svých závazků v této Prováděcí smlouvě obsažených a v úmyslu být touto Prováděcí smlouvou vázány, se dohodly na následujícím znění Prováděcí smlouvy.

1. Předmět Prováděcí smlouvy

- 1.1 Předmětem této Prováděcí smlouvy je závazek na straně Dodavatele odevzdat Objednateli předmět koupě s veškerým příslušenstvím (doprava, vykládka, montáž, instalace a likvidace obalového materiálu) a umožnit Objednateli nabytí vlastnického práva k předmětu koupě a závazek na straně Objednatele tento předmět koupě s veškerým příslušenstvím převzít a zaplatit za něj Dodavateli kupní cenu.
- 1.2 Dodavatel se touto Prováděcí smlouvou, v souladu s Rámcovou dohodou, zavazuje dodat Objednateli plnění a jeho množství specifikované v Příloze č. 1 této Prováděcí smlouvy.

2. Kupní cena

- 2.1 Objednatel se zavazuje zaplatit Dodavateli cenu poskytnutého plnění, a to v rozsahu a způsobem stanoveným dále v této Prováděcí smlouvě.
- 2.2 Kupní cena za předmět koupě vychází z jednotkových cen jednotlivých položek, které jsou součástí Přílohy č. 1 této Prováděcí smlouvy a byly Dodavatelem uvedeny v nabídce v Rámcové dohodě (Příloha č. 1 RD), a je počítána násobkem počtu kusů každé položky cenou této položky a následným součtem všech těchto násobků.
- 2.3 Celková cena v Kč bez DPH činí **1 293 784,00 Kč**
Hodnota DPH v Kč činí **271 694,64 Kč**
Celková cena v Kč včetně DPH činí **1 565 478,64 Kč**
- 2.4 Ostatní podmínky vztahující se k platbě ceny za plnění poskytnuté Dodavatelem dle této Prováděcí smlouvy, jakož i lhůta splatnosti, jsou uvedeny v Rámcové dohodě.

3. Místo a čas plnění

- 3.1 Smluvní strany se dohodly, že Dodavatel je povinen dodat plnění dle této Prováděcí smlouvy Objednateli nejpozději do 35 kalendářních dnů ode dne nabytí účinnosti smlouvy.
- 3.2 Místem dodání plnění Dodavatele, dle této Prováděcí smlouvy, je: dle rozpisu v příloze smlouvy.
- 3.3 Společně s předmětem koupě se Dodavatel zavazuje předat Objednateli doklady nutné k převzetí a užívání věci a k uplatnění případných vad z titulu záruky za jakost.

4. Vlastnické právo a přechod nebezpečí škody

- 4.1 Vlastnické právo z Dodavatele na Objednatele přechází podpisem dodacího listu Objednatelem ve smyslu Čl. 10 Rámcové dohody.
- 4.2 K přechodu nebezpečí škody na předmětu plnění dojde okamžikem jeho převzetí ze strany Objednatele a to podpisem dodacího listu Objednatelem.
- 4.3 K předání a převzetí předmětu plnění jsou určeny níže uvedené kontaktní osoby:



popř. osoby jimi pověřené.

5.

6. Doba trvání a ukončení Prováděcí smlouvy

6.1 Tato Prováděcí smlouva nabývá platnosti dnem jejího podpisu oběma Smluvními stranami a účinnosti dnem jejího zveřejnění v souladu se zákonem č. 340/2015 Sb., o zvláštních podmínkách účinnosti některých smluv, uveřejňování těchto smluv a o registru smluv (zákon o registru smluv), v Registru smluv, ve znění pozdějších předpisů.

6.2 Tato Prováděcí smlouva může být ukončena výhradně následujícími způsoby:

- a) písemnou dohodou Smluvních stran;
- b) odstoupením Objednatele od této Prováděcí smlouvy dle odst. 5.3 tohoto článku Prováděcí smlouvy;
- c) odstoupením Dodavatele od této Prováděcí smlouvy dle odst. 5.4 tohoto článku Prováděcí smlouvy.

6.3 **Objednatel** může od této Prováděcí smlouvy okamžitě odstoupit, pokud:

- a) Dodavatel je v prodlení s poskytnutím plnění dle této Prováděcí smlouvy po dobu delší než čtrnáct (14) kalendářních dnů;
- b) Dodavatel je déle než patnáct (15) dnů v prodlení s odstraněním vad plnění dle této Prováděcí smlouvy;
- c) Kvalita či jakost plnění dodaného dle této Prováděcí smlouvy vykáže nižší než smlouvenou kvalitu či jakost;
- d) Dodavatel poruší svou povinnost dle této Prováděcí smlouvy a nezjedná nápravu ani v dodatečně lhůtě stanovenou mu Objednatelem, která nesmí být kratší deseti (10) dnů;
- e) Dodavatel je v likvidaci nebo vůči jeho majetku probíhá insolvenční řízení, v němž bylo vydáno rozhodnutí o úpadku, nebo byl insolvenční návrh zamítnut proto, že majetek nepostačuje k úhradě nákladů insolvenčního řízení, nebo byl konkurs zrušen proto, že majetek byl zcela nepostačující, nebo byla zavedena nucená správa podle zvláštních právních předpisů;
- f) Dodavatel není schopen poskytovat plnění dle této Prováděcí smlouvy, a to ode dne, kdy Dodavatel písemně prohlásí, že není schopen plnění poskytovat;
- g) Bude zjištěno, že dodavatel podléhá mezinárodním sankcím ekonomického nebo individuálního charakteru přijatých Evropskou unií v souvislosti s ruskou/běloruskou agresí na území Ukrajiny.

6.4 **Dodavatel** může od této Prováděcí smlouvy okamžitě odstoupit v případě:

- a) prodlení Objednatele s úhradou ceny plnění dle této Prováděcí smlouvy nebo její části po dobu delší než třicet (30) dnů;

6.5 Odstoupením od Prováděcí smlouvy nejsou dotčena ustanovení týkající se smluvních pokut, ochrany informací, náhrady škody a ustanovení týkající se takových práv a povinností, z jejichž povahy vyplývá, že trvají i po odstoupení.

6.6 Jakýkoliv úkon, vedoucí k ukončení této Prováděcí smlouvy, musí být učiněn v písemné formě a je účinný okamžikem jeho doručení Dodavateli. Zákonné důvody pro ukončení této Prováděcí smlouvy nejsou shora uvedeným dotčeny.

6.7 Výpověď a odstoupení od této Prováděcí smlouvy ze strany Objednatele nesmí být spojeno s uložením jakékoliv sankce k tíži Objednatele nebo centrálního zadavatele.

7. Závěrečná ustanovení

7.1 Veškerá ujednání této Prováděcí smlouvy navazují na Rámcovou dohodu a Rámcovou dohodou se řídí, tj. práva, povinnosti či skutečnosti neupravené v této Prováděcí smlouvě se řídí ustanoveními Rámcové dohody. V případě rozporu mezi ujednáním v Prováděcí smlouvě a Rámcové dohodě má přednost ujednání v Rámcové dohodě.

7.2 Jestliže se ukáže jakékoliv ustanovení této Prováděcí smlouvy jako neplatné, nevymahatelné nebo neúčinné, nedotýká se tato neplatnost, nevymahatelnost nebo neúčinnost ostatních ustanovení této Prováděcí smlouvy. Smluvní strany se zavazují nahradit do 30 pracovních dnů od doručení výzvy jedné Smluvní strany druhé Smluvní straně neplatné, neúčinné nebo nevymahatelné ustanovení ustanovením platným, účinným a vymahatelným se stejným nebo obdobným obchodním a právním smyslem, případně uzavřít smlouvu novou. Smluvní strany se zavazují poskytnout si navzájem součinnost nezbytnou k řádnému splnění jejich povinností dle této Prováděcí smlouvy.

7.3 Změny a doplňky této Prováděcí smlouvy lze činit pouze písemně, číslovanými dodatky, podepsanými oběma smluvními stranami.

7.4 Tato Prováděcí smlouva je vyhotovena pouze elektronicky.

7.5 V souladu se zákonem č. 340/2015 Sb., o zvláštních podmínkách účinnosti některých smluv, uveřejňování těchto smluv a o registru smluv (zákon o registru smluv) zajistí Objednatel uveřejnění celého textu Prováděcí smlouvy, vyjma osobních údajů, a metadat Prováděcí smlouvy v Registru smluv, včetně případných oprav uveřejnění s tím, že nezajistí-li Objednatel uveřejnění Prováděcí smlouvy nebo metadat Prováděcí smlouvy v Registru smluv do 30 dnů od uzavření Prováděcí smlouvy, pak je oprávněn zajistit jejich uveřejnění Dodavatel ve lhůtě tří měsíců od uzavření Prováděcí smlouvy.

7.6 Obě smluvní strany shodně prohlašují, že si tuto Prováděcí smlouvu před jejím podpisem přečetly, že byla uzavřena po vzájemném projednání podle jejich pravé a svobodné vůle, vážně a srozumitelně, nikoli v tísní a za nápadně nevýhodných podmínek.

7.7 Nedílnou součástí prováděcí smlouvy je i Příloha č. 1 – Předmět plnění, množství a cena a Příloha č. 2 – Čestné prohlášení Rusko/Bělorusko

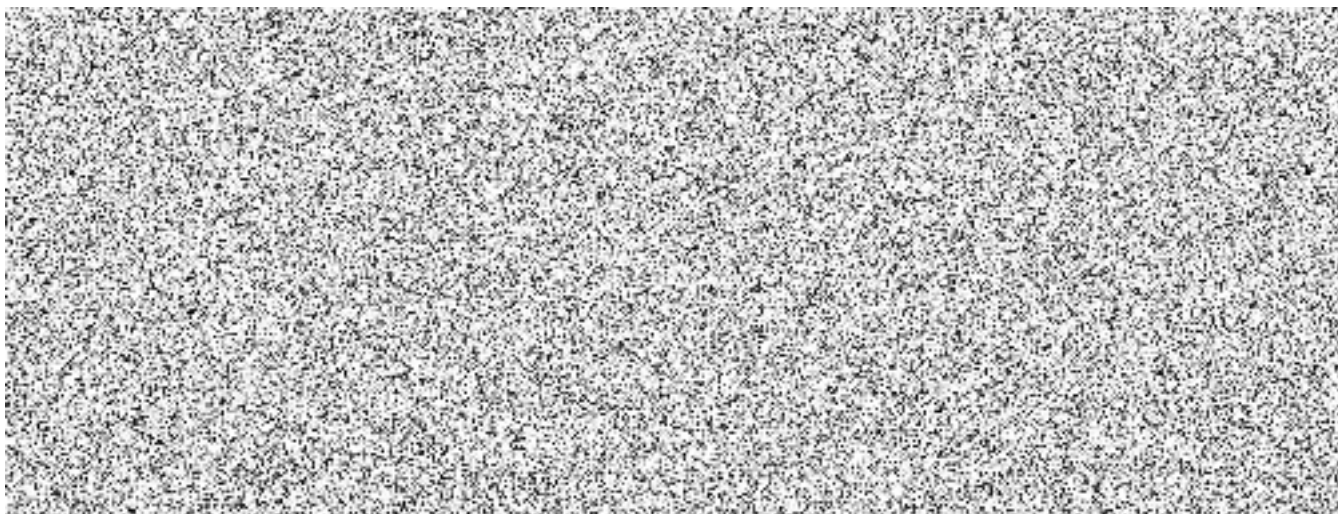

RÁMCOVÁ DOHODA NA DODÁVKU KANCELÁŘSKÉHO, SEDACÍHO A LEHACÍHO NÁBYTKU PRO ROKY 2026 - 2027

MV- 101247-20/VZ-2025

příloha č. 1 k č. j.: HSBM-152-1/2026

Pořadové číslo	Položka	Povrch	Nomenklatura	Adresa dodání	Kontaktní osoba	Měrná jednotka	Množství	DPH	Cena za jednotku bez DPH	Cena za jednotku s DPH	Cena celkem bez DPH	Cena celkem s DPH		
27	Skříň registrační šanonová, 800x440x1780, plně dveře, mezistěna, LTD 18mm	buk		HS Brno - Líšeň, Zaoralova 3, 628 00 Brno		ks	3	21						
30	Skříň 2-dveřová šatní 800x600x1780, plně dveře, šatní vložka, mezistěna, LTD 18mm	buk		HS Brno - Líšeň, Zaoralova 3, 628 00 Brno		ks	3	21						
40	Nástavec na 2-dveř.šatní skříň 800x600x720, dveře 2 křídle, LTD 18mm, 1 police	buk		HS Brno - Líšeň, Zaoralova 3, 628 00 Brno		ks	3	21						
52	Deska za postel	buk		HS Brno - Líšeň, Zaoralova 3, 628 00 Brno		ks	1	21						
70	Křeslo kancelářské čalouněné 150kg - opěrák ze síťoviny	černá		HS Brno - Líšeň, Zaoralova 3, 628 00 Brno		ks	3	21						
73	Kancelářská židle čalouněná,130kg	modrá		HS Brno - Líšeň, Zaoralova 3, 628 00 Brno		ks	7	21						
74	Židle dřevěná čalouněná s kovovou kostrou - 150 kg	buk/modrá		HS Brno - Líšeň, Zaoralova 3, 628 00 Brno		ks	4	21						
75	Židle dřevěná s kovovou kostrou -nosnost 150 kg	buk		HS Brno - Líšeň, Zaoralova 3, 628 00 Brno		ks	25	21						
90	Samostatná matrace 200x90x20 cm	modrá		HS Brno - Líšeň, Zaoralova 3, 628 00 Brno		ks	10	21						
21	Stůl pracovní univerzální 800x800x730, kovová konstrukce, LTD25mm (využití jako pracovní, jednací i jídelní)	buk		HS Hodonín, tř. Bří Čapků 3, 695 03 Hodonín		ks	1	21						
75	Židle dřevěná s kovovou kostrou -nosnost 150 kg	buk		HS Hodonín, tř. Bří Čapků 3, 695 03 Hodonín		ks	4	21						
89	Samostatná matrace 200x90x15 cm	modrá		HS Hodonín, tř. Bří Čapků 3, 695 03 Hodonín		ks	7	21						
1	Stůl kancelářský psací rozměr 1400x700x730, tloušťka desky LTD 25 mm	buk		HS Brno Lidická, Lidická 61, 602 00 Brno		ks	1	21						
6	Stůl kancelářský manipulační 1400x700x730	buk		HS Brno Lidická, Lidická 61, 602 00 Brno		ks	1	21						
18	Stůl konferenční obdélníkový 1000x600x650, kovové nohy	buk		HS Brno Lidická, Lidická 61, 602 00 Brno		ks	1	21						
28	Skříň 1-dveřová šatní 600x440x1780, s výsuv.věšákem, mezistěna, LTD 18mm	buk		HS Brno Lidická, Lidická 61, 602 00 Brno		ks	1	21						

38	Police závěsná kombinace LTD+kov, 760x230x220, LTD 18mm	buk		HS Brno Lidická, Lidická 61, 602 00 Brno		ks	1	21
66	Dispečerské křeslo pro nepřetržitý provoz - 200 kg (výběr ze dvou velikostí A,B)	B/černá		HS Brno Lidická, Lidická 61, 602 00 Brno		ks	1	21
70	Křeslo kancelářské čalouněné 150kg - opěrák ze síťoviny	černá		HS Brno Lidická, Lidická 61, 602 00 Brno		ks	4	21
84	Křeslo dřevěné čalouněné pevné - nosnost 120 kg	buk/černá		HS Brno Lidická, Lidická 61, 602 00 Brno		ks	5	21
88	Válenda čalouněná s úložným prostorem včetně matrace- nosnost 150 kg	buk		HS Brno Lidická, Lidická 61, 602 00 Brno		ks	10	21
17	Stůl konferenční kruhový, průměr 700, centrální noha, výška 650	buk		Školící pracoviště, Cihlářská 1, 66603 Tišnov	M	ks	1	21
23	Stůl pracovní univerzální 1600x800x730, kovová konstrukce, LTD25mm (využití jako pracovní, jednací i jídelní)	buk		Školící pracoviště, Cihlářská 1, 66603 Tišnov	M	ks	1	21
AT25	Stůl pracovní univerzální 2100x1000x730, kovová konstrukce, LTD25mm (využití jako pracovní, jednací i jídelní) nohy co nevíce v rozích	buk		Školící pracoviště, Cihlářská 1, 66603 Tišnov	M	ks	8	21
AT30_1	Skříň 2-dveřová šatní 800x500x1780, plně dveře, šatní vložka, mezistěna, LTD 18mm	buk		Školící pracoviště, Cihlářská 1, 66603 Tišnov	M	ks	11	21
AT41	Skříňka 1-dveř P 430x600x610, dveře 1 křídle, LTD 18mm, 1 police	buk		Školící pracoviště, Cihlářská 1, 66603 Tišnov	M	ks	1	21
80	Židle kovová čalouněná konferenční bez područek - 130 kg	tmavě šedá		Školící pracoviště, Cihlářská 1, 66603 Tišnov	M	ks	20	21
84	Křeslo dřevěné čalouněné pevné - nosnost 120 kg	buk/černá		Školící pracoviště, Cihlářská 1, 66603 Tišnov	M	ks	2	21
AT5_1	Stůl kancelářský pod PC, výsuv pro klávesnici, 1200x600x730, horní deska LTD 25mm, výsuvná deska 18 mm	bříza		HS Přehrada, Hrázní, 635 00 Brno		ks	1	21
AT5_2	Stůl kancelářský pod PC, bez výsuvu pro klávesnici , 800x400x730, horní deska LTD 25mm, výsuvná deska 18 mm na 4 nohách	bříza		HS Přehrada, Hrázní, 635 00 Brno		ks	1	21
21	Stůl pracovní univerzální 800x800x730, kovová konstrukce, LTD25mm (využití jako pracovní, jednací i jídelní)	bříza		HS Přehrada, Hrázní, 635 00 Brno		ks	3	21
70	Křeslo kancelářské čalouněné 150kg - opěrák ze síťoviny	černá		HS Přehrada, Hrázní, 635 00 Brno		ks	1	21
80	Židle kovová čalouněná konferenční bez područek - 130 kg	černá		HS Přehrada, Hrázní, 635 00 Brno		ks	3	21
90	Samostatná matrace 200x90x20 cm	modrá		HS Znojmo, Pražská 3873/59b 669 03 Znojmo	I	ks	11	21

38	Police závěsná kombinace LTD+kov, 760x230x220, LTD 18mm	buk		HS Kunštát, Sokolská 364, 679 72 Kunštát na Moravě	ks	7	21
3	Stůl kancelářský psací rozměr 1600x800x730, tloušťka desky LTD 25 mm	buk		HS Blansko, Poříčí 22, 678 00 Blansko	ks	1	21
7	Kontejner ke kancelářskému stolu-centrální zámek, 430x600x610, LTD 18 mm	buk		HS Blansko, Poříčí 22, 678 00 Blansko	ks	3	21
12	Stůl jednací přídavný čtvrtkruh s podpěrnou kov.nohou, 800x800x730, LTD 25mm	buk		HS Blansko, Poříčí 22, 678 00 Blansko	ks	1	21
18	Stůl konferenční obdélníkový 1000x600x650, kovové nohy	buk		HS Blansko, Poříčí 22, 678 00 Blansko	ks	1	21
19	Stůl kancelářský rohový levý 1600/1200x800/700x730, LTD 25mm, kombinace LTD+kov	buk		HS Blansko, Poříčí 22, 678 00 Blansko	ks	1	21
27	Skříň registrační šanonová, 800x440x1780, plně dveře, mezistěna, LTD 18mm	buk		HS Blansko, Poříčí 22, 678 00 Blansko	ks	2	21
31	Skříň 2-dveřová policová 800x440x1780, 3/5 police, 2/5 plně dveře, LTD 18mm	buk		HS Blansko, Poříčí 22, 678 00 Blansko	ks	4	21
34	Skříňka otevřená nízká s 1 polici, 800x420x720, LTD 18mm	buk		HS Blansko, Poříčí 22, 678 00 Blansko	ks	1	21
37	Skříňka 3-zásuvková nízká s nikou, 800x440x720, LTD 18mm	buk		HS Blansko, Poříčí 22, 678 00 Blansko	ks	1	21
46	Věšák stojanový kovový (černý nebo chrom)+odkládání deštníků	černý		HS Blansko, Poříčí 22, 678 00 Blansko	ks	1	21
84	Křeslo dřevěné čalouněné pevné - nosnost 120 kg	buk/modrá		HS Blansko, Poříčí 22, 678 00 Blansko	ks	4	21
88	Válenda čalouněná s úložným prostorem včetně matrace- nosnost 150 kg	buk		HS Blansko, Poříčí 22, 678 00 Blansko	ks	1	21
51	Deska za postel krátká	buk		HS Brno - BVV, Bauerova (5 brána BVV), 603 00 Brno	ks	1	21
52	Deska za postel	buk		HS Brno - BVV, Bauerova (5 brána BVV), 603 00 Brno	ks	1	21
88	Válenda čalouněná s úložným prostorem včetně matrace- nosnost 150 kg	buk/modrá		HS Brno - BVV, Bauerova (5 brána BVV), 603 00 Brno	ks	3	21
AT89_1	Samostatná matrace 200x85x15 cm	modrá		HS Brno - BVV, Bauerova (5 brána BVV), 603 00 Brno	ks	5	21
AT89_2	Samostatná matrace 195x85x15 cm	modrá		HS Brno - BVV, Bauerova (5 brána BVV), 603 00 Brno	ks	10	21

AT89_3	Samostatná matrace 190x90x15 cm	modrá		HS Brno - BVV, Bauerova (5. brána BVV), 603 00 Brno	ks	1	2
51	Deska za postel krátká	buk světlý 381		KOPIS, Cihlářská 26a, 602 00 Brno	ks	7	2
52	Deska za postel	buk světlý 381		KOPIS, Cihlářská 26a, 602 00 Brno	ks	6	2
AT53	Sokl pro skříňové prvky 800x600x500 viz nákres	buk		HS Veselí nad Moravou, Masarykova 200, 698 01 Veselí nad Moravou	ks	2	2
90	Samostatná matrace 200x90x20 cm	modrá		HS Veselí nad Moravou, Masarykova 200, 698 01 Veselí nad Moravou	ks	5	2
8	Nástavec na stůl dřevěný dělený, 1200x320x360, horní deska LTD 25mm, jinak 18mm	třešeň		HS Vyškov, Hasičská 425/2 682 01 Vyškov	ks	3	2
38	Police závěsná kombinace LTD+kov, 760x230x220, LTD 18mm	třešeň		HS Vyškov, Hasičská 425/2 682 01 Vyškov	ks	2	2
43	Věšáková stěna 600x18x1200	třešeň		HS Vyškov, Hasičská 425/2 682 01 Vyškov	ks	2	2
44	Průchodka pro kabeláž průměr 60mm	třešeň		HS Vyškov, Hasičská 425/2 682 01 Vyškov	ks	8	2
52	Deska za postel	třešeň		HS Vyškov, Hasičská 425/2 682 01 Vyškov	ks	1	2
70	Křeslo kancelářské čalouněné 150kg - opěrák ze síťoviny	černá		HS Vyškov, Hasičská 425/2 682 01 Vyškov	ks	1	2
88	Válenda čalouněná s úložným prostorem včetně matrace- nosnost 150 kg	třešeň/modrá		HS Vyškov, Hasičská 425/2 682 01 Vyškov	ks	1	2
90	Samostatná matrace 200x90x20 cm	modrá		HS Vyškov, Hasičská 425/2 682 01 Vyškov	ks	5	2
74	Židle dřevěná čalouněná s kovovou kostrou - 150 kg	třešeň/hnědá		HS Slavkov u Brna, Československé armády 1866, 684 01 Slavkov u Brna	ks	4	2

90	Samostatná matrace 200x90x20 cm	modrá		HS Slavkov u Brna, Československé armády 1866, 684 01 Slavkov u Brna	ks	5	21
90	Samostatná matrace 200x90x20 cm	modrá		HS Židlochovice, Nám. Míru 759, 667 01 Židlochovice	ks	7	21
22	Stůl pracovní univerzální 1200x800x730, kovová konstrukce, LTD25mm (využití jako pracovní, jednací i jídelní)	buk		HS Ivančice, Tesařovo náměstí 7, 664 91 Ivančice	ks	2	21
27	Skříň registrační šanonová, 800x440x1780, plně dveře, mezistěna, LTD 18mm	buk		HS Ivančice, Tesařovo náměstí 7, 664 91 Ivančice	ks	2	21
AT47_2	Šatní skříň služební s nástavcem 1100x500x2300mm viz nákres HS Ivančice	buk		HS Ivančice, Tesařovo náměstí 7, 664 91 Ivančice	ks	5	21
AT30a	skříň šatní na nožkách, výsuvný věšák 1000x400x1900 viz nákres	buk		HS Liskovec, Točná 5, 625 0 Brno-Starý Liskovec	ks	1	21
AT30b	skříň policová na nožkách, svislá mezistěna 1200x400x1900 viz nákres	buk		HS Liskovec, Točná 5, 625 0 Brno-Starý Liskovec	ks	1	21
AT30c	skříň policová na nožkách, 800x400x1900 viz nákres	buk		HS Liskovec, Točná 5, 625 0 Brno-Starý Liskovec	ks	1	21
AT40a	nástavec bez police, bez svislé mezistěny 1000x400x400 viz nákres	buk		HS Liskovec, Točná 5, 625 0 Brno-Starý Liskovec	ks	1	21
AT40b	nástavec bez police, svislá mezistěna 1200x400x400 viz nákres	buk		HS Liskovec, Točná 5, 625 0 Brno-Starý Liskovec	ks	1	21
AT40c	nástavec s policí, 800x400x400 viz nákres	buk		HS Liskovec, Točná 5, 625 0 Brno-Starý Liskovec	ks	1	21
AT14	Stůl jednací přidavný půlkruh s podpěrnou kov.nohou, 1500x800x730 , LTD 25mm viz nákres	buk		KŘ HZS JHM, Zubatého 1, 614 00 Brno	ks	1	21
30	Skříň 2-dveřová šatní 800x600x1780, plně dveře, šatní vložka, mezistěna, LTD 18mm	buk		KŘ HZS JHM Zubatého 1, 614 00 Brno	ks	1	21
AT52	Deska za postel 2000x400mm	buk		KŘ HZS JHM Zubatého 1, 614 00 Brno	ks	2	21
74	Židle dřevěná čalouněná s kovovou kostrou - 150 kg	buk/černá		KŘ HZS JHM, Zubatého 1, 614 00 Brno	ks	1	21
AT47P	Potravinová skříň závěsná 600x1800x400 8 skříněk	buk		HS Břeclav, Smetanovo nábřeží 13, 690 02 Břeclav	ks	4	21
CELKEM						292	

Čestné prohlášení

k veřejné zakázce malého rozsahu dle zákona č. 134/ 2016 Sb., o zadávání veřejných zakázek, s názvem

„RD - nákup 292 ks kancelářského nábytku pro HZS JHM (Líšeň, Hodonín, Lidická, Školící pracoviště, Přehrada, Znojmo, Kunštát, Blansko, BVV, KOPIS, Veselí, Vyškov, Slavkov, Židlochovice, Ivančice, Lískovec, KŘ, Břeclav)“

Identifikační údaje zadavatele	
Název:	Česká republika – Hasičský záchranný sbor Jihomoravského kraje
IČO:	70884099
Sídlo:	Zubatého 685/1, 614 00 Brno
Jednající	brig. gen. Ing. Jiří Pelikán, krajský ředitel HZS Jihomoravského kraje
Identifikační údaje účastníka zadávacího řízení	
Obchodní firma/název:	INTERIER TECH s.r.o.
IČO:	290 58 155
Sídlo:	Za Drahou 253, 282 01 Český Brod – Liblice
Osoba oprávněná jednat za účastníka zadávacího řízení:	[Redacted Signature]

1) Níže podepsaný dodavatel **tímto čestně prohlašuje**, že na smlouvě společnosti, kterou zastupuji, není/nebude ruské zapojení do smluv překračujících limity stanovené v článku 5k nařízení Rady (EU) č. 833/2014 ze dne 31. července 2014, o omezujících opatřeních vzhledem k činnostem Ruska destabilizujícím situaci na Ukrajině, ve znění nařízení Rady (EU) č. 2022/576 ze dne 8. dubna 2022, v platném znění.

Zejména prohlašuji, že:

(a) dodavatel, kterého zastupuji (a žádná ze společností, které jsou členy našeho konsorcia), není ruským státním příslušníkem nebo fyzickou nebo právnickou osobou, subjektem nebo orgánem usazeným v Rusku;

(b) dodavatel, kterého zastupuji (a žádná ze společností, které jsou členy našeho konsorcia), není právnickou osobou, subjektem nebo orgánem, jejichž vlastnická práva jsou přímo nebo nepřímo vlastněna z více než 50 % subjektem uvedeným v písmenu a) tohoto odstavce;

c) ani já, ani společnost, kterou zastupuji, nejednáme jménem nebo na pokyn subjektu uvedeného v písmenech a) nebo b) výše,

včetně poddodavatelů, dodavatelů nebo subjektů, jejichž způsobilost je využívána ve smyslu směrnic o zadávání veřejných zakázek, pokud představují více než 10 % hodnoty zakázky.

2) Níže podepsaný dodavatel, jakož i osoba/osoby jednající jeho jménem **tímto čestně prohlašují**, že nejsou sankcionovanou osobou ve smyslu nařízení Rady (EU) č. 269/2014 ze dne 17. března 2014, o omezujících opatřeních vzhledem k činnostem narušujícím nebo ohrožujícím územní celistvost, svrchovanost a nezávislost Ukrajiny, v platném znění, nařízení Rady (EU) č. 208/2014 ze dne 5. března 2014, o omezujících opatřeních vůči některým osobám, subjektům a orgánům vzhledem k situaci na Ukrajině, v platném znění, nařízení Rady (ES) č. 765/2006 ze dne 18. května 2006, o omezujících opatřeních vzhledem k situaci v Bělorusku a k zapojení Běloruska do ruské agrese proti Ukrajině, v platném znění, včetně aktuálních příloh těchto všech nařízení, tj. **nenachází se na tzv. sankčních seznamech**.

Níže podepsaný dodavatel, jakož i osoba/osoby jednající jeho jménem **tímto čestně prohlašují**, že se zavazuje informovat zadavatele o změnách spočívajících ve skutečnostech uvedených v bodě 1) a 2) výše.

