

Příloha usnesení Rady městské části Praha 12 č. R-130-014-17

Smlouva o zřízení věcného břemene

č. smlouvy oprávněného: VV/G33/09816/1424996 (dále jen „Smlouva“)
k provedení ustanovení § 25 odst. 4 zákona č. 458/2000 Sb., energetický zákon, v platném znění,
a § 1257 a násl. zákona č. 89/2012 Sb., občanský zákoník

Smluvní strany

městská část Praha 12

se sídlem: Písková 830/25, 143 00 Praha 4 – Modřany
zastoupená: Milanem Marušítkem - starostou
IČO: 00231151
DIČ: CZ00231151, plátce DPH
bankovní spojení: Česká spořitelna, a.s.
č. účtu: 

ID datové schránky: ktcbbxu
dále jen „**Povinný**“ na straně jedné

a

PREdistribuce, a.s.

se sídlem: Svornosti 3199/19a, 150 00 Praha 5
adresa pro doručování: Na Hroudě 1492/4, 100 05 Praha 10
zastoupená: Ing. Milanem Hamplm, předsedou představenstva a
Mgr. Petrem Dražilem, místopředsedou představenstva

IČO: 27376516
DIČ: CZ27376516, plátce DPH
vedená v obchodním rejstříku u Městského soudu v Praze,
spisová značka: B 10158
bankovní spojení: Československá obchodní banka, a.s.
č. ú.: 
ID datové schránky: vgsfsr3
dále jen „**Oprávněný**“ na straně druhé

uzavřely podle smluv o uzavření budoucí smlouvy o zřízení věcného břemene č. B591/5780/08 ze dne 27.8.2008, č. VB/S24/1111217 ze dne 8.3.2011, č. VB/S24/1320802 ze dne 25.4.2013 a č. VB/S24/1320804 ze dne 25.4.2013 níže uvedeného dne měsíce a roku ve smyslu ustanovení § 25 odst. 4 zákona č. 458/2000 Sb., energetický zákon, v platném znění, a § 1257 a násl. zákona č. 89/2012 Sb., občanský zákoník, tuto smlouvu o zřízení věcného břemene v tomto znění.

Článek I.

Úvodní ustanovení

- 1.1. Oprávněný je provozovatelem distribuční soustavy (dále jen „**PDS**“) v elektroenergetice na území vymezeném licencí Energetického regulačního úřadu č. 120504769. Distribuční soustava je provozována ve veřejném zájmu. PDS má povinnost zajišťovat spolehlivé provozování, obnovu a rozvoj distribuční soustavy na území vymezeném licencí, přičemž

zřízení tohoto věcného břemene je ze strany Oprávněného jedním ze zákonem daných předpokladů pro plnění této povinnosti.

- 1.2. Povinný prohlašuje, že pozemky **parc. č. 14, 15/1, 33/1, 33/2, 68, 99/3, 117, 158/1, 159/1, 159/8, 329/1, 835/10, 909/1, 909/2, 217, 228/1, 228/2, 329/2 a 825/2, vše v k. ú. Točná**, obec Praha (dále jen „**Pozemky**“), zapsané na listu vlastnictví č. 1015 pro k. ú. Točná, obec Praha, u Katastrálního úřadu pro hlavní město Prahu se sídlem v Praze, Katastrální pracoviště Praha, jsou je ve vlastnictví hlavního města Prahy, Mariánské nám. 2/2, Staré Město, 11000 Praha 1, se svěřenou správou nemovitostí povinnému, který je v souladu se zákonem č. 131/2000 Sb., o hlavním městě Praze, ve znění pozdějších předpisů, a obecně závazné vyhlášky č. 55/2000 Sb., kterou se vydává Statut hl. m. Prahy, ve znění pozdějších předpisů oprávněn s Pozemky nakládat jako vlastník.
- 1.3. Pozemky se nachází na území vymezeném licencí, v němž Oprávněný provozuje distribuční soustavu. Oprávněný má právo ve smyslu § 25 odst. 3 písm. e) energetického zákona zřídit a provozovat na Pozemcích zařízení distribuční soustavy a dle § 25 odst. 4 energetického zákona je povinen za tímto účelem zřídit věcné břemeno.

Článek II.

Předmět Smlouvy

Předmětem Smlouvy je zřízení a vymezení věcného břemene osobní služebnosti k provedení § 25 odst. 4 energetického zákona, nepodléhající úpravě služebnosti inženýrské sítě v občanském zákoníku (dále též jen „věcné břemeno“). Obsah věcného břemene je specifikován v článku III. této smlouvy. Věcné břemeno se zřizuje k Pozemkům ve prospěch Oprávněného v rozsahu uvedeném v této Smlouvě a vyplývajícím z přísl. ustanovení energetického zákona.

Článek III.

Specifikace věcného břemene

- 3.1. Smluvní strany se dohodly, že Povinný, jako subjekt oprávněný vykonávat všechna práva a povinnosti vlastníka a rozhodovat o všech majetkoprávních úkonech v plném rozsahu k Pozemkům, zřizuje k Pozemkům ve prospěch Oprávněného právo odpovídající věcnému břemenu podle § 25 odst. 4 energetického zákona, když jeho obsah a rozsah jeho výkonu je blíže uveden, kromě příslušných ustanovení energetického zákona, v tomto článku.
- 3.2. Smluvní strany se za účelem umístění součásti distribuční soustavy – *kabelového vedení kNN a kVN* (dále jen „**Součást distribuční soustavy**“) v Pozemcích, dohodly na zřízení věcného břemene, jehož obsahem je právo Oprávněného zřídit, provozovat, opravovat a udržovat Součást distribuční soustavy na Pozemcích. Věcné břemeno zahrnuje též právo Oprávněného provádět na Součásti distribuční soustavy úpravy za účelem její obnovy, výměny, modernizace nebo zlepšení její výkonnosti, včetně jejího odstranění.
- 3.3. Součást distribuční soustavy, kterou Oprávněný vybuďoval, je liniovou stavbou ve smyslu § 509 zákona č. 89/2012 Sb., občanský zákoník, a je ve vlastnictví Oprávněného.
- 3.4. Rozsah věcného břemene je vymezen v geometrickém plánu č. 742-531/2012, schváleném Katastrálním úřadem pro hlavní město Prahu, katastrálním pracovištěm Praha, pod č. 4044/2013 dne 25.10.2013, a geometrického plánu č. 743-531/2012, schváleném Katastrálním úřadem pro hlavní město Prahu pod č. 5248/2013 dne 14.1.2014. Geometrické plány jsou přílohou a nedílnou součástí Smlouvy spolu s výpočtem délek realizovaných tras inženýrských sítí.
- 3.5. Povinný z věcného břemene je povinen strpět výkon práva Oprávněného, vyplývajícího ze Smlouvy a energetického zákona a zdržet se veškeré činnosti, která vede k ohrožení Součásti distribuční soustavy a omezení výkonu tohoto práva Oprávněného.
- 3.6. Věcné břemeno, zřízené Smlouvou, se sjednává jako časově neomezené a zaniká v případech stanovených zákonem.
- 3.7. Smluvní strany berou na vědomí, že se změnou vlastníka Pozemků přecházejí i práva a

povinnosti, vyplývající z věcného břemene, na nabyvatele Pozemků.

Článek IV.

Další práva a povinnosti

- 4.1. Oprávněný z věcného břemene má ve vztahu k Pozemkům dále oprávnění, která mu, jako PDS, vznikem věcného břemene dle Smlouvy přísluší ze zákona, a to z ustanovení § 25 odst. 3 energetického zákona, především pak:
 - vstupovat a vjíždět na Pozemky v souvislosti s realizací práv vyplývajících mu z věcného břemene
 - odstraňovat a oklešťovat na Pozemcích stromoví a jiné porosty, provádět likvidaci odstraněného a okleštěného stromoví a jiných porostů ohrožujících bezpečné a spolehlivé provozování Součásti distribuční soustavy v případech, kdy tak po předchozím upozornění a stanovení rozsahu neučinil sám Povinný.
- 4.2. Oprávněný jako PDS je povinen při výkonu svých oprávnění, popsaných shora, postupovat ve smyslu § 25 odst. 8 energetického zákona, tj. co nejvíce šetřit práva Povinného a vstup na Pozemky mu bezprostředně oznámit. Po skončení prací je povinen uvést Pozemky do předchozího stavu, a není-li to možné s ohledem na povahu provedených prací, do stavu odpovídajícího předchozímu účelu nebo užívání Pozemků a bezprostředně oznámit tuto skutečnost Povinnému. Po provedení odstranění nebo okleštění stromoví je povinen na svůj náklad provést likvidaci vzniklého klestu a zbytků po těžbě.
- 4.3. Pokud je Povinný povinnou osobou k uveřejnění Smlouvy v registru smluv dle zákona č. 340/2015 Sb., o registru smluv, zavazuje se, že neprodleně po uzavření Smlouvy provede zaslání této Smlouvy správci registru smluv k uveřejnění prostřednictvím registru smluv. Povinný se dále zavazuje, že při vyplňování formuláře metadat této Smlouvy uvede také adresu datové schránky Oprávněného a číslo této Smlouvy Oprávněného.
- 4.4. V případě, že Povinný nesplní povinnost uveřejnění Smlouvy prostřednictvím registru smluv ani do 15 dnů ode dne uzavření této Smlouvy, pak je Oprávněný oprávněn Smlouvu zaslat správci registru smluv sám.

Článek V.

Výše náhrady za zřízení věcného břemene a platební podmínky

- 5.1. Věcné břemeno podle této smlouvy se zřizuje úplatně.
- 5.2. Jednorázová náhrada za zřízení věcného břemene je stanovena na základě znaleckého posudku č. 5576/97/2017 vypracovaného znalkyní Ing. Dagmar Leebovou dne 12.5.2017 ve výši 805.775 Kč bez DPH, + DPH ve výši 169.212,75 Kč, celková náhrada tedy činí **974.987,75 Kč** (slovy: devět set sedmdesát čtyři tisíc devět set osmdesát sedm korun českých a 75/100) Oprávněný uhradí výše uvedenou částku na základě daňového dokladu vystaveného Povinným dle § 27 a 28 s náležitostmi dle § 29 zákona č. 235/2004 Sb., o dani z přidané hodnoty ve znění pozdějších předpisů, bezhotovostním převodem na účet Povinného uvedený v záhlaví této Smlouvy, se splatností 30 dnů ode dne podání návrhu na vklad práva odpovídajícího věcnému břemeni do katastru nemovitostí. Datum uskutečnění zdanitelného plnění je den podání návrhu na vklad práva odpovídajícího věcnému břemeni do katastru nemovitostí, což bude zároveň den převodu práva odpovídajícího věcnému břemeni.
- 5.3. Dále je Oprávněný povinen uhradit náklady spojené s návrhem na vklad práva dle Smlouvy do katastru nemovitostí a náklady na vypracování geometrických plánů dle bodu 3.4 a znaleckého posudku dle bodu 5.2. této Smlouvy.
- 5.4. V případě, že Katastrální úřad nepovolí vklad práva dle této smlouvy do katastru nemovitostí, bude uhrazená jednorázová náhrada za zřízení věcného břemene vrácena v plné výši na účet Oprávněného.

- 5.5. Tím není dotčena povinnost oprávněného dle ust. § 1263 občanského zákoníku, nést přiměřené náklady na zachování a opravy věci, která je pro věcné břemeno určena (např. propad pozemku apod.).

Článek VI.

Vklad věcného břemene do veřejného seznamu

- 6.1. Oprávněný a Povinný se dohodli, že návrh na zahájení řízení o povolení vkladu práva odpovídajícího věcnému břemenu, zřizovanému touto Smlouvou k Pozemku, do katastru nemovitostí bude podán příslušnému katastrálnímu úřadu Oprávněným. Správní poplatek za návrh na zahájení řízení o povolení vkladu práva do katastru nemovitostí uhradí v souladu s odst. 5.3. Smlouvy Oprávněný.
- 6.2. Věcné břemeno podle této Smlouvy vzniká v souladu s ustanovením občanského zákoníku zápisem do veřejného seznamu (katastr nemovitostí).
- 6.3. V případě, že nebude z formálních důvodů proveden zápis na základě Smlouvy do katastru nemovitostí, zavazují se Smluvní strany uzavřít novou smlouvu o stejném předmětu a za stejných podmínek, vyhovující formálním požadavkům pro provedení vkladu, která Smlouvu nahradí, a to nejpozději do 90 dnů od doručení výzvy Oprávněného Povinnému.
- 6.4. Pokud katastrální úřad přeruší, a to z jakéhokoliv důvodu řízení o povolení vkladu věcného práva, zavazují se Smluvní strany k odstranění katastrálním úřadem uvedených vad ve lhůtách stanovených katastrálním úřadem.

Článek VII.

Závěrečná ujednání

- 7.1. Smlouva a právní vztahy z ní vyplývající se řídí právním řádem České republiky.
- 7.2. Na právní vztahy vyplývající nebo související s touto Smlouvou a v ní nebo v energetickém zákoně výslovně neupravené se přiměřeně uplatní ustanovení občanského zákoníku.
- 7.3. Smlouva nabývá účinnosti dnem uveřejnění v registru smluv. Pro případ, že tato Smlouva není uzavírána za přítomnosti obou Smluvních stran, platí, že Smlouva není uzavřena, pokud ji Povinný či Oprávněný podepíše s jakoukoliv změnou či odchylkou, byť nepodstatnou, nebo dodatkem, ledaže druhá Smluvní strana takovou změnu či odchylku nebo dodatek následně písemně schválí.
- 7.4. Smlouva může být měněna nebo doplňována pouze formou vzestupně číslovaných písemných dodatků podepsaných oběma Smluvními stranami.
- 7.5. Smluvní strany se zavazují, že pokud se kterékoli ustanovení Smlouvy nebo s ní související ujednání či jakákoli její část ukážou být neplatnými, zdánlivými či se neplatnými nebo zdánlivými stanou, neovlivní tato skutečnost platnost Smlouvy jako takové. V takovém případě se strany zavazují nahradit neplatné či zdánlivé ustanovení ustanovením platným, které se svým ekonomickým účelem pokud možno nejvíce podobá neplatnému nebo zdánlivému ustanovení. Obdobně se bude postupovat v případě ostatních zmíněných nedostatků Smlouvy či souvisejících ujednání.
- 7.6. Smlouva obsahuje úplné ujednání o Předmětu smlouvy a všech náležitostech, které Smluvní strany měly a chtěly ve Smlouvě ujednat, a které považují za důležité pro závaznost Smlouvy. Žádný projev Smluvních stran učiněný při jednání o Smlouvě ani projev učiněný po uzavření Smlouvy nesmí být vykládán v rozporu s výslovnými ustanoveními Smlouvy a nezakládá žádný závazek žádné ze Smluvních stran.
- 7.7. Smluvní strany výslovně prohlašují, že základní podmínky Smlouvy jsou výsledkem jednání Smluvních stran a každá ze Smluvních stran měla příležitost ovlivnit obsah základních podmínek Smlouvy.
- 7.8. Smluvní strany výslovně souhlasí s tím, aby tato smlouva byla veřejně přístupná.
- 7.9. Smlouva je sepsána v pěti stejnopisech. Po jejím podpisu obdrží povinný tři vyhotovení, oprávněný jedno vyhotovení a jedno vyhotovení bude Oprávněným použito pro účely

Smlouva o zřízení věcného břemene
MČ Praha 12 – PREdistribuce, a.s.

příslušného řízení o povolení vkladu věcného břemene do katastru nemovitostí u Katastrálního úřadu pro hlavní město Praha, se sídlem v Praze, Katastrální pracoviště Praha.

- 7.10. Smluvní strany prohlašují, že si Smlouvu před jejím podpisem přečetly a jsou seznámeny s jejím obsahem, že byla uzavřena po vzájemné dohodě, podle jejich vážné a svobodné vůle, dobrovolně, určitě a srozumitelně, což stvrzují svými podpisy. Smluvní strany prohlašují, že Smlouva představuje úplnou dohodu o veškerých jejich náležitostech a neexistují náležitosti, které by smluvní strany neujednaly.

Příloha č. 1 - Geometrický plán č. 742-531/2012 a geometrický plán č. 743-531/2012

V Praze dne:

Povinný:
městská část Praha 12

.....
Milan Marušík
starosta

V Praze dne:

Oprávněný:
PREdistribuce, a.s.

.....
Ing. Milan Hampl
předseda představenstva

.....
Mgr. Petr Dražil
místopředseda představenstva

Smlouva o zřízení věcného břemene
MČ Praha 12 – PREDistribuce, a.s.

Příloha č. 1 - Geometrický plán č. 742-531/2012

VÝKAZ DOSAVADNÍHO A NOVÉHO STAVU ÚDAJŮ KATASTRU NEMOVITOSTÍ													
Dosavadní stav				Nový stav									
Označení pozemku parc. číslem	Výměra parcely		Druh pozemku Způsob využití	Označení pozemku parc. číslem	Výměra parcely		Druh pozemku Způsob využití	Typ stavby Způsob využití	Způsob určení výměry	Porovnání se stavem evidence právních vztahů			
	ha	m ²			ha	m ²				Díl přechází z pozemku označeného v katastru nemovitostí	Díl přechází z pozemku označeného v evidenci	Číslo listu vlastnictví	Výměra dílu
										ha	m ²		
56										56		918	
157										157		281	
158/1										158/1		1015	
159/1										159/1		1015	
159/5										159/5		390	
217										217		1015	
228/1										228/1		1015	
228/2										228/2		1015	
329/1										329/1		1015	
329/2										329/2		1015	
334/3										334/3		841	
350/1										350/1		1015	
396/10										396/10		924	
825/1										825/1		942	
825/2										825/2		1015	

Oprávněný : dle smlouvy
Druh věcného břemene : dle smlouvy

Dělit nebo scelovat pozemky lze jen na základě územního rozhodnutí, pokud podmínky pro ně nejsou stanoveny jiným rozhodnutím nebo opatřením.

<p>GEOMETRICKÝ PLÁN pro vymezení rozsahu věcného břemene k části pozemku</p> <p>Vyhotovil: ŽG Praha s.r.o. geodetická kancelář Ke Stírce 1766/5, 182 00, Praha 8</p> <p>Číslo plánu: 742-531/2012</p> <p>Okres: -</p> <p>Obec: Praha</p> <p>Katastrální území: Točná</p> <p>Mapový list: DKM</p> <p>Kód způsobu určení výměr je určen podle § 77 odst. 2 vyhlášky č. 26/2007 Sb. v platném znění</p> <p>Dosavadním vlastníkům pozemků byla poskytnuta možnost seznámit se v terénu s průběhem navrhovaných nových hranic, které byly označeny předepsaným způsobem:</p> <p>-</p>	<p>Náležitosti a přesnosti odpovídá právním předpisům.</p>  <p>Geometrický plán ověřil úředně oprávněný zeměměřický inženýr:</p> <p>Ing. Milada Jelínková</p> <p>Dne: 14. 10. 2013 Číslo: 262/2013</p> <p>Úředně oprávněný zeměměřický inženýr odpovídá za odbornou úroveň geometrického plánu, za dosažení předepsané přesnosti a za správnost a úplnost náležitostí podle právních předpisů.</p>	<p>Katastrální úřad, katastrální pracoviště souhlasí s očíslováním parcel.</p>  <p>Souhlas katastrálního úřadu potvrtil:</p> <p>Ludm...</p> <p>Dne: 25. 10. 2013 Číslo: 4044/2013</p> <p>Jeden výtisk geometrického plánu a předepsané přílohy jsou uloženy u katastrálního úřadu, katastrálního pracoviště.</p>
------------------------------------------------------------------------------------------------------------------------------------------------------------------------------------------------------------------------------------------------------------------------------------------------------------------------------------------------------------------------------------------------------------------------------------------------------------------------------------------------------------------------------------------------------------------------------------------------------------	----------------------------------------------------------------------------------------------------------------------------------------------------------------------------------------------------------------------------------------------------------------------------------------------------------------------------------------------------------------------------------------------------------------------------------------------------------------------------------------------	--------------------------------------------------------------------------------------------------------------------------------------------------------------------------------------------------------------------------------------------------------------------------------------------------------------------------------------------------------------------------------------------------------------

Smlouva o zřízení věcného břemene
MČ Praha 12 – PREdistribuce, a.s.

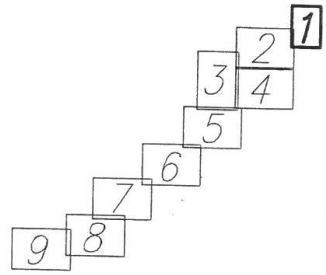
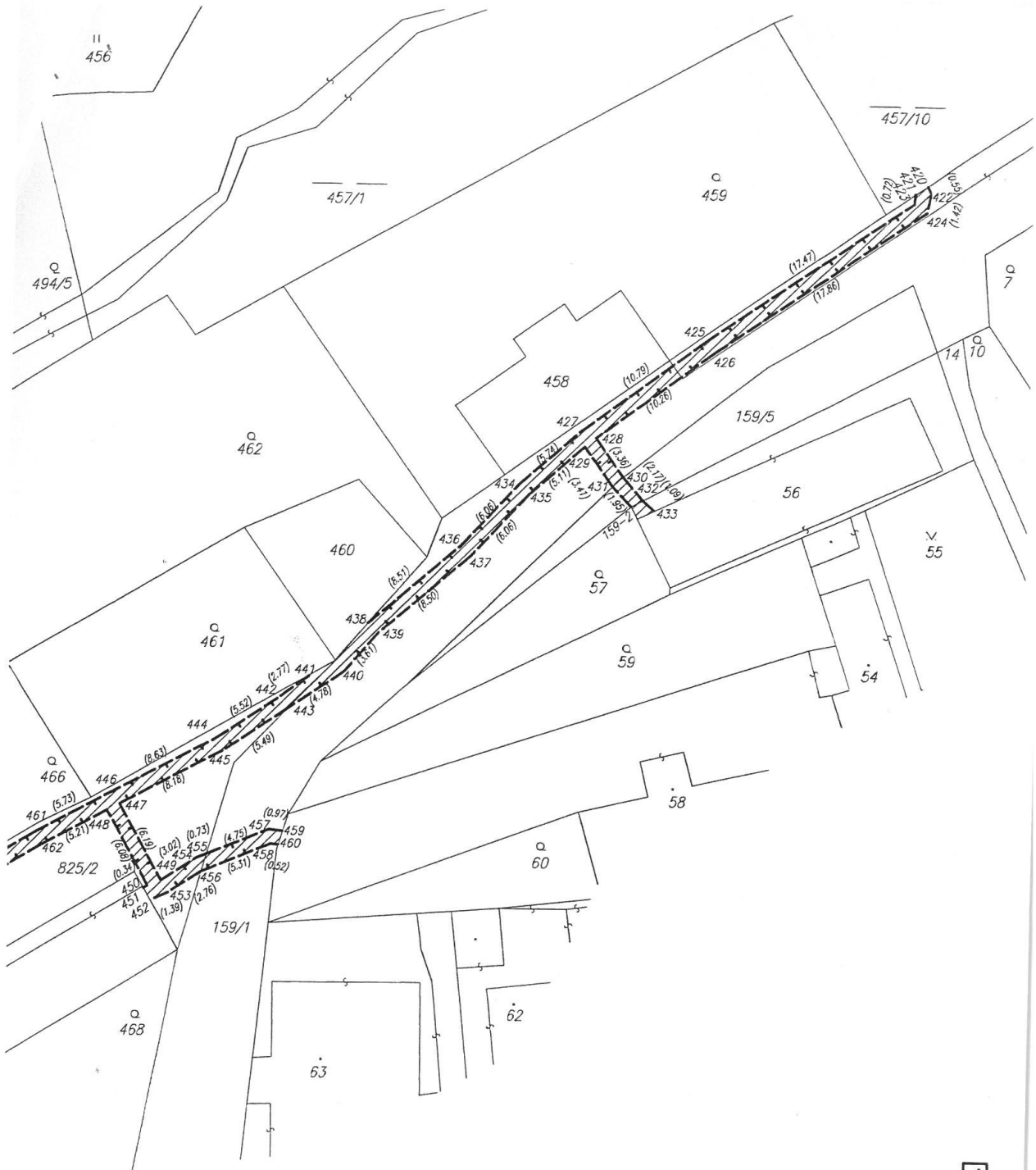

Smlouva o zřízení věcného břemene
MČ Praha 12 – PREDistribuce, a.s.



Smlouva o zřízení věcného břemene
MČ Praha 12 – PREDistribuce, a.s.



Smlouva o zřízení věcného břemene
MČ Praha 12 – PREdistribuce, a.s.

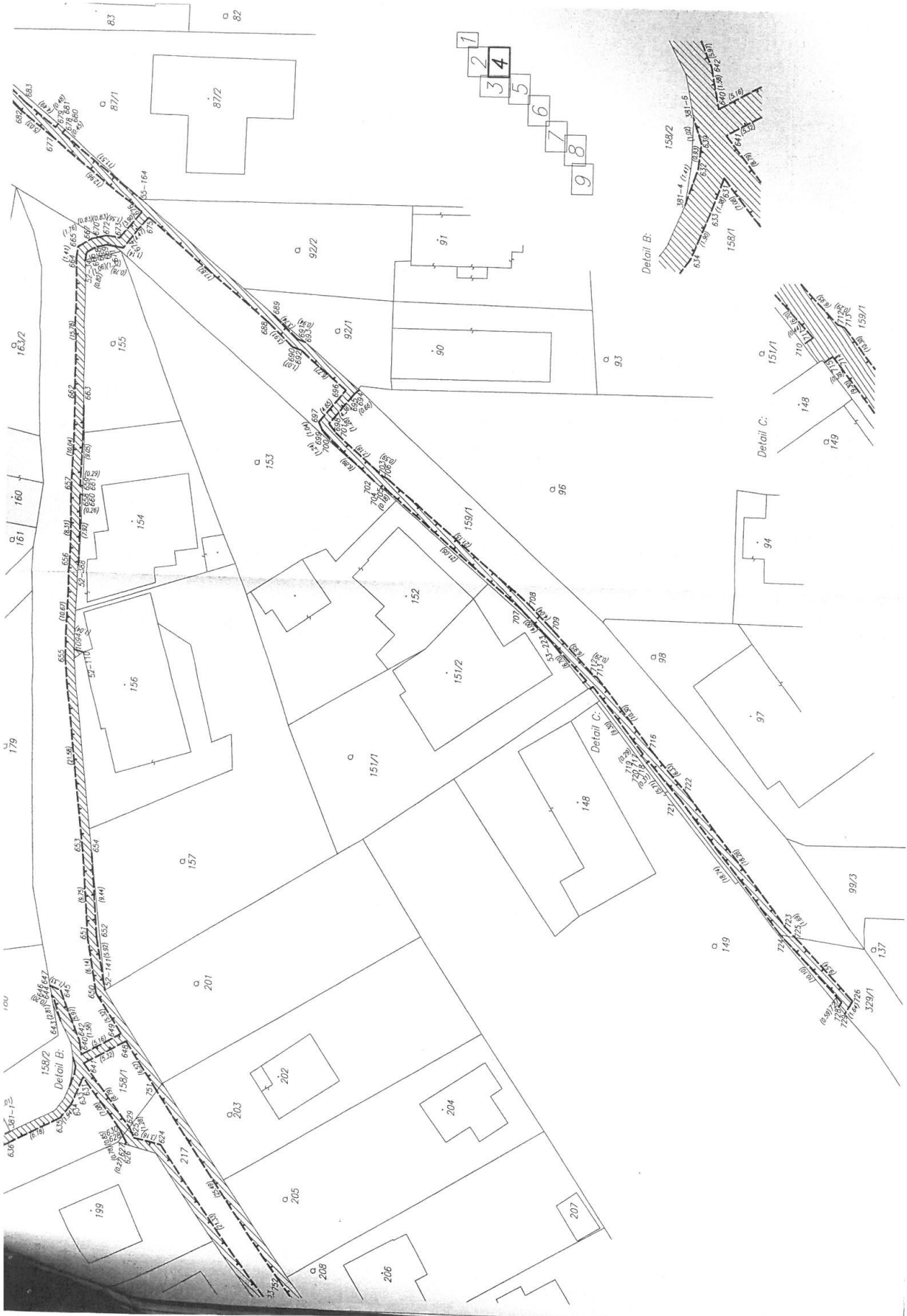

Smlouva o zřízení věcného břemene
MČ Praha 12 – PREDistribuce, a.s.

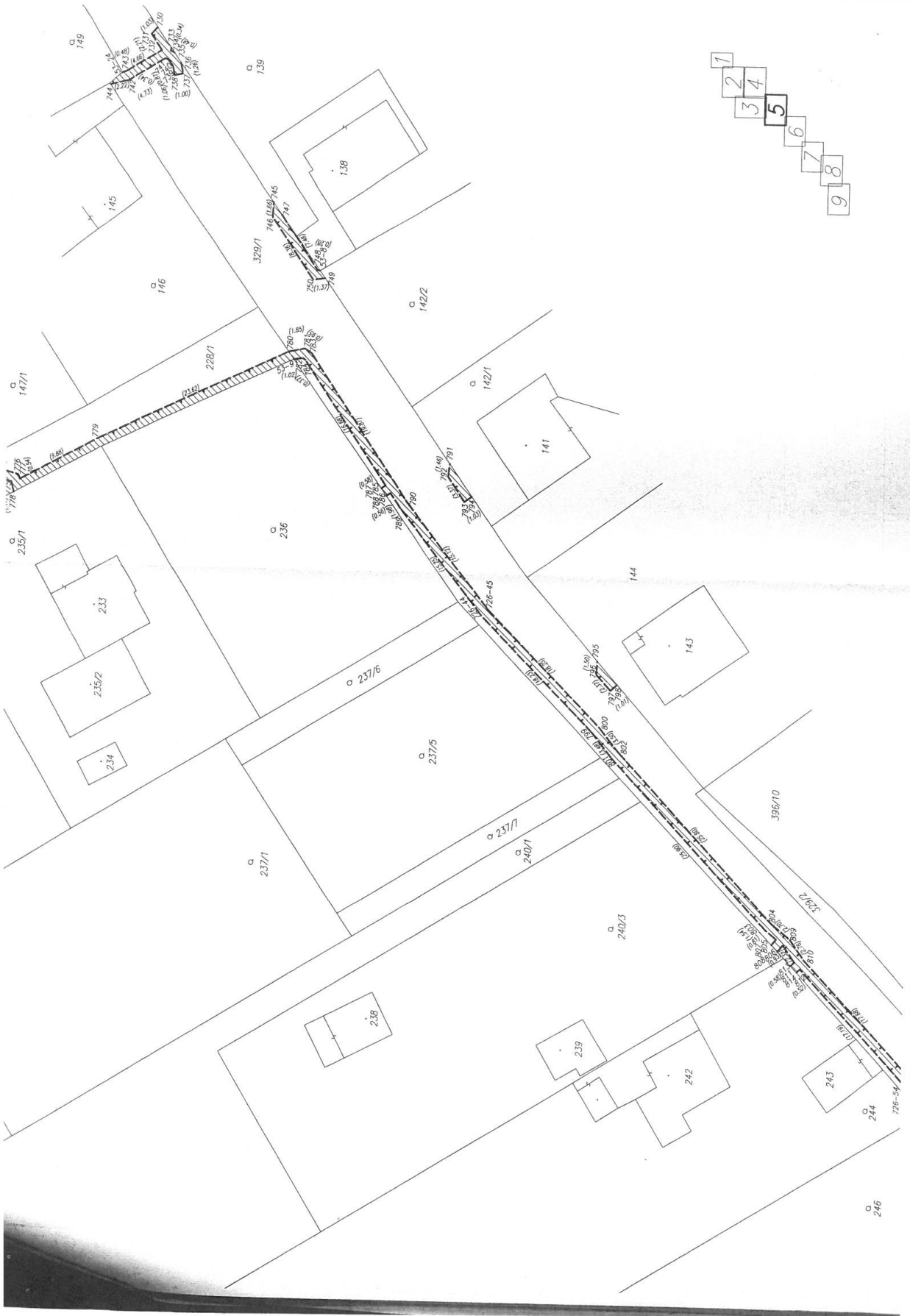

Smlouva o zřízení věcného břemene
MČ Praha 12 – PREdistribuce, a.s.



Smlouva o zřízení věcného břemene
MČ Praha 12 – PREDistribuce, a.s.

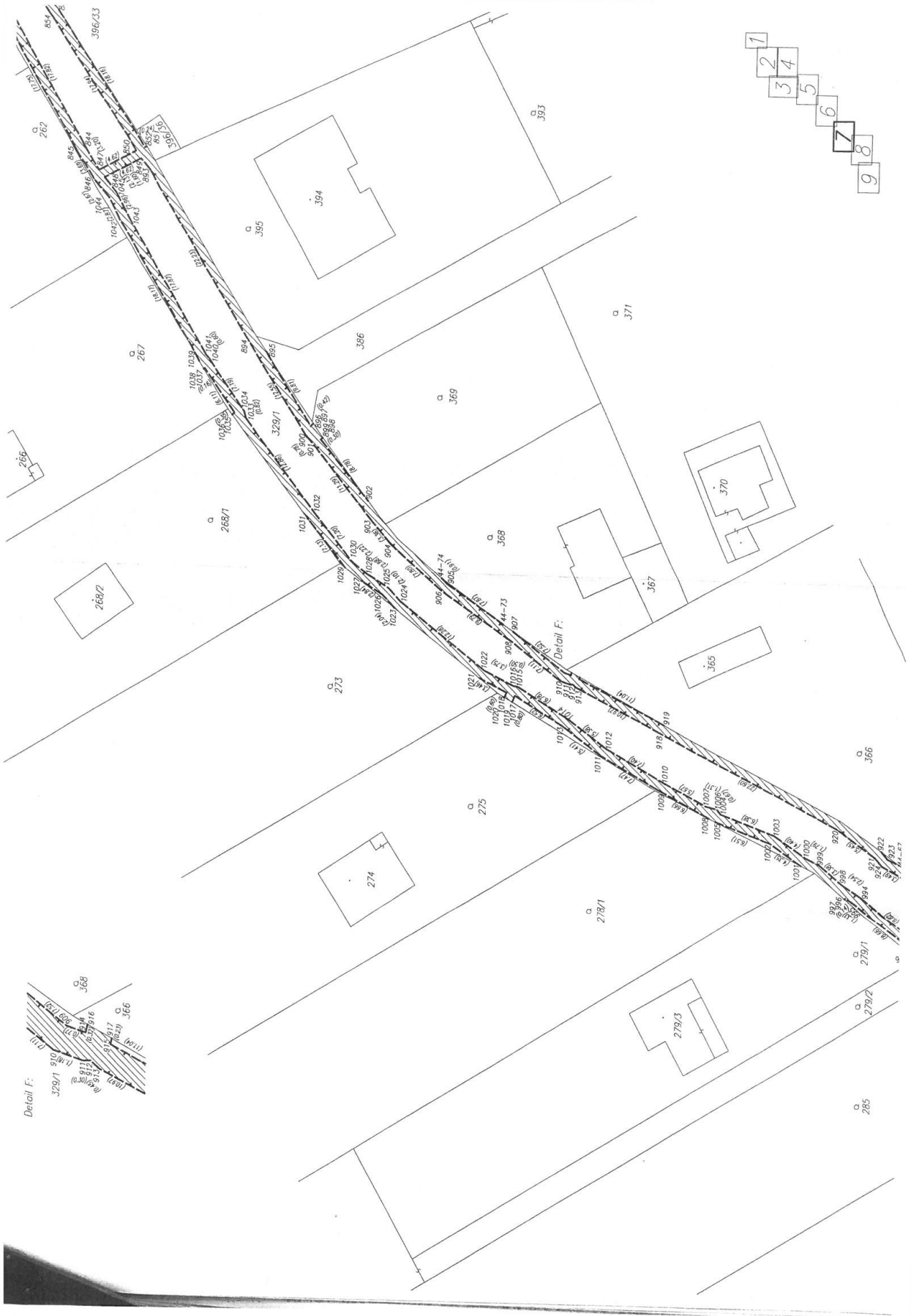

Smlouva o zřízení věcného břemene
MČ Praha 12 – PREDistribuce, a.s.

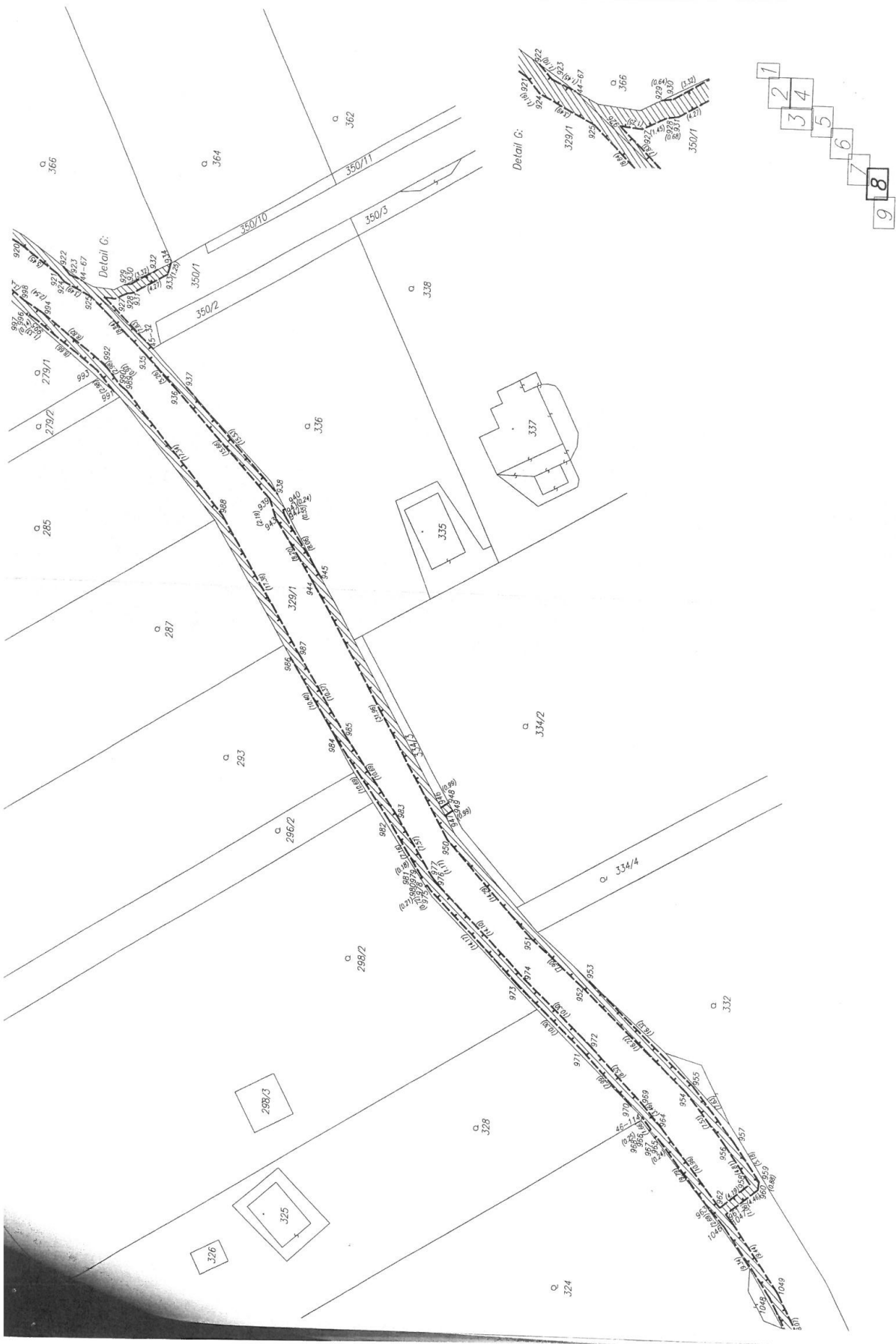

Smlouva o zřízení věcného břemene
MČ Praha 12 – PREDistribuce, a.s.



Smlouva o zřízení věcného břemene
MČ Praha 12 – PREDistribuce, a.s.

Geometrický plán č. 743-531/2012

VÝKAZ DOSAVADNÍHO A NOVÉHO STAVU ÚDAJŮ KATASTRU NEMOVITOSTÍ												
Dosavadní stav						Nový stav						
Označení pozemku parc. číslem	Výměra parcely		Druh pozemku Způsob využití	Označení pozemku parc. číslem	Výměra parcely		Druh pozemku Způsob využití	Typ stavby	Způsob určení výměry	Porovnání se stavem evidence právních vztahů		
	ha	m ²			ha	m ²				Díl přechází z pozemku označeného v katastru nemovitostí	Číslo listu vlastnictví	Výměra dílu
										ha	m ²	
4										4	486	
14										14	1015	
15/1										15/1	1015	
33/1										33/1	1015	
33/2										33/2	1015	
66										66	146	
68										68	1015	
69/1										69/1	381	
69/2										69/2	381	
99/3										99/3	1015	
117										117	1015	
158/1										158/1	1015	
159/1										159/1	1015	
159/6										159/6	942	
159/8										159/8	1015	
329/1										329/1	1015	
396/6										396/6	1130	
396/9										396/9	795	
396/34										396/34	10002	
399/1										399/1	391	
399/2										399/2	715	
401										401	391	
417										417	731	
835/2										835/2	942	
835/10										835/10	1015	
909/1										909/1	1015	
909/2										909/2	1015	
909/3										909/3	942	
910/5										910/5	1015	

Oprávněný : dle smlouvy
Druh věcného břemene : dle smlouvy

Dělit nebo scelovat pozemky lze jen na základě územního rozhodnutí, pokud podmínky pro ně nejsou stanoveny jiným rozhodnutím nebo opatřením.

<p>GEOMETRICKÝ PLÁN pro vymezení rozsahu věcného břemene k části pozemku</p> <p>Vyhotovil: JG Praha s.r.o. geodetická kancelář Ke Stírce 1766/5, 182 00, Praha 8</p> <p>Číslo plánu: 743-531/2012</p> <p>Okres: —</p> <p>Obec: Praha</p> <p>Katastrální území: Točná</p> <p>Mapový list: DKM</p> <p>Kód způsobu určení výměr je určen podle § 77 odst. 2 vyhlášky č. 26/2007 Sb. v platném znění</p> <p>Dosavadním vlastníkům pozemků byla poskytnuta možnost seznámit se v terénu s průběhem navrhovaných nových hranic, které byly označeny předepsaným způsobem:</p> <p>—</p>	<p>Náležitosti a přesnosti odpovídá právním předpisům.</p> 	<p>Katastrální úřad, katastrální pracoviště souhlasí s očíslováním parcel.</p> 
	<p>Geometrický plán ověřil úředně oprávněný zeměměřický inženýr:</p> <p><i>Ing. Pavel Kuba</i></p>	<p>Souhlas katastrálního úřadu, katastrálního pracoviště potvrzil:</p> <p><i>Ing. Lu... Hozová</i></p>
	<p>Dne: 20.12.2013 Číslo: 63/2013</p>	<p>Dne: 14.1.2014 Číslo: 5248/2013</p>
	<p>Úředně oprávněný zeměměřický inženýr odpovídá za odbornou úroveň geometrického plánu, za dosažení předepsané přesnosti a za správnost a úplnost náležitostí podle právních předpisů.</p>	<p>Jeden vpravo geometrického plánu a předepsané přílohy jsou uloženy u katastrálního úřadu, katastrálního pracoviště.</p>
	<p>—</p>	

Smlouva o zřízení věcného břemene
MČ Praha 12 – PREDistribuce, a.s.

Seznam souřadnic (S–JTSK) Souřadnice pro zápis do KN				Seznam souřadnic (S–JTSK) Souřadnice pro zápis do KN			
Č. bodu	Y	X	kód kv.	Č. bodu	Y	X	kód kv.
52–32	743979.12	1056013.04	3	407	743759.64	1055727.78	3
52–33	743975.34	1056012.12	3	408	743758.78	1055728.30	3
52–75	743945.24	1055949.92	3	409	743764.67	1055738.15	3
53–78	744042.28	1056112.69	3	410	743764.56	1055739.00	3
53–81	744041.60	1056098.08	3	411	743765.24	1055740.20	3
53–89	744042.09	1056126.38	3	412	743763.67	1055741.20	3
53–166	743992.93	1056114.96	3	413	743764.81	1055741.14	3
54–56	743873.36	1056207.41	3	414	743765.63	1055738.44	3
54–62	743871.87	1056206.07	3	415	743771.65	1055736.38	3
54–78	743872.06	1056125.41	3	416	743772.59	1055735.89	3
54–182	743907.18	1056207.56	3	417	743772.49	1055734.46	3
55–25	743914.99	1056114.96	3	418	743773.27	1055735.13	3
55–206	743928.14	1056114.77	3	419	743772.76	1055733.94	3
55–207	743931.79	1056114.77	3	420	743773.67	1055734.37	3
55–278	743918.83	1055936.88	3	421	743778.56	1055739.67	3
55–283	743935.47	1055943.45	3	422	743797.84	1055748.34	3
56–81	743884.01	1055881.89	3	423	743797.78	1055747.22	3
56–82	743885.01	1055878.69	3	424	743798.69	1055747.65	3
56–285	743861.67	1056040.71	3	425	743798.35	1055745.77	3
58–103	743766.63	1055770.00	3	426	743799.24	1055746.24	3
60–93	743810.42	1055826.27	3	427	743815.57	1055756.22	3
60–100	743798.18	1055798.29	3	428	743815.33	1055757.22	3
458–5	743786.40	1055914.65	3	429	743818.76	1055756.22	3
483–10	743797.94	1055803.78	3	430	743818.56	1055757.22	3
483–12	743797.13	1055799.84	3	431	743821.62	1055757.40	3
483–216	743832.72	1055839.58	3	432	743821.79	1055757.67	3
483–534	743815.97	1055855.93	3	433	743820.40	1055757.98	3
490–1	744017.84	1056124.06	3	434	743820.94	1055758.20	3
728–45	744055.32	1056103.36	3	435	743825.79	1055764.35	3
728–46	744054.96	1056102.20	3	436	743824.74	1055764.55	3
728–47	744052.60	1056106.79	3	437	743826.24	1055765.10	3
728–48	744052.05	1056105.88	3	438	743827.91	1055764.90	3
728–50	744049.42	1056106.43	3	439	743830.71	1055764.03	3
728–51	744049.46	1056107.45	3	440	743831.11	1055764.95	3
728–74	743871.80	1056115.50	3	441	743828.01	1055766.04	3
728–76	743872.20	1056116.45	3	442	743826.32	1055766.10	3
728–81	743872.00	1056093.79	3	443	743825.41	1055765.67	3
728–82	743871.00	1056093.79	3	444	743825.25	1055766.15	3
728–101	743871.25	1055931.66	3	445	743826.11	1055766.71	3
728–102	743870.13	1055931.52	3	446	743824.54	1055768.14	3
728–125	744053.35	1056104.24	3	447	743821.69	1055770.80	3
728–126	744053.55	1056105.60	3	448	743818.80	1055773.51	3
728–127	744052.85	1056106.48	3	449	743818.08	1055772.81	3
728–128	743872.21	1056115.50	3	450	743767.36	1055763.91	3
728–131	743885.96	1055875.55	3	451	743766.52	1055764.04	3
730–78	743823.13	1055767.86	3	452	743766.54	1055765.09	3
730–100	743779.03	1055738.77	3	453	743768.16	1055768.81	3
742–645	744060.17	1056017.09	3	454	743767.21	1055769.19	3
742–647	744059.64	1056015.88	3	455	743763.05	1055772.08	3
385	743713.30	1055688.62	3	456	743763.63	1055772.90	3
386	743714.42	1055688.97	3	457	743767.50	1055770.55	3
387	743714.66	1055689.95	3	458	743768.18	1055769.95	3
388	743713.66	1055690.11	3	459	743769.30	1055769.41	3
389	743714.39	1055699.29	3	460	743776.82	1055773.32	3
390	743711.63	1055698.74	3	461	743775.21	1055773.61	3
391	743711.43	1055699.72	3	462	743778.02	1055775.07	3
392	743714.77	1055700.39	3	463	743778.60	1055774.25	3
393	743717.46	1055701.81	3	464	743779.00	1055776.02	3
394	743717.92	1055700.96	3	465	743780.60	1055776.16	3
395	743715.42	1055699.60	3	466	743810.63	1055781.50	3
396	743760.53	1055719.97	3	467	743811.33	1055782.22	3
397	743761.23	1055719.24	3	468	743808.22	1055783.42	3
398	743762.99	1055721.60	3	469	743808.98	1055784.10	3
399	743766.01	1055726.00	3	470	743804.78	1055788.99	3
400	743765.19	1055726.58	3	471	743805.58	1055789.59	3
401	743771.97	1055733.82	3	472	743798.15	1055796.56	3
402	743771.35	1055734.67	3	473	743798.95	1055797.18	3
403	743771.79	1055735.17	3	474	743797.29	1055797.84	3
404	743770.60	1055735.68	3	475	743798.04	1055800.39	3
405	743769.57	1055737.09	3	476	743797.02	1055800.45	3
406	743765.42	1055737.46	3				

Smlouva o zřízení věcného břemene
MČ Praha 12 – PREDistribuce, a.s.

Seznam souřadnic (S–JTSK)
Souřadnice pro zápis do KN

Č. bodu	Y	X	kód kv.
477	743798.30	1055801.49	3
478	743797.53	1055802.57	3
479	743799.19	1055804.42	3
480	743799.42	1055808.34	3
481	743800.36	1055807.98	3
482	743806.40	1055821.80	3
483	743807.31	1055823.54	3
484	743806.14	1055823.63	3
485	743806.78	1055824.44	3
486	743800.96	1055826.08	3
487	743801.90	1055826.74	3
488	743796.40	1055828.23	3
489	743796.80	1055829.15	3
490	743808.64	1055824.98	3
491	743807.98	1055825.74	3
492	743813.24	1055828.13	3
493	743812.72	1055828.99	3
494	743826.57	1055836.20	3
495	743827.45	1055836.68	3
496	743824.83	1055839.98	3
497	743825.76	1055840.34	3
498	743823.17	1055843.57	3
499	743822.92	1055843.25	3
500	743823.78	1055844.65	3
501	743823.74	1055845.08	3
502	743822.77	1055844.75	3
503	743822.32	1055844.11	3
504	743821.29	1055842.74	3
505	743820.61	1055843.72	3
506	743818.55	1055842.69	3
507	743815.92	1055842.65	3
508	743816.32	1055843.65	3
509	743816.03	1055843.92	3
510	743815.07	1055843.46	3
511	743814.92	1055845.04	3
512	743815.92	1055845.08	3
513	743815.24	1055854.28	3
514	743816.24	1055854.40	3
515	743814.97	1055855.57	3
516	743832.91	1055838.52	3
517	743868.79	1055851.76	3
518	743868.33	1055852.66	3
519	743881.47	1055861.18	3
520	743881.63	1055860.09	3
521	743882.45	1055860.66	3
522	743881.72	1055859.96	3
523	743882.54	1055860.54	3
524	743886.66	1055865.07	3
525	743886.96	1055864.03	3
526	743887.97	1055864.95	3
527	743887.46	1055863.99	3
528	743888.51	1055864.72	3
529	743889.82	1055865.64	3
530	743890.13	1055866.75	3
531	743889.07	1055866.65	3
532	743886.84	1055873.60	3
533	743886.04	1055872.95	3
534	743885.87	1055873.94	3
535	743883.84	1055872.57	3
536	743883.76	1055873.57	3
537	743887.00	1055876.11	3
538	743886.03	1055875.84	3
539	743883.82	1055885.58	3
540	743882.88	1055885.23	3
541	743879.48	1055892.78	3
542	743880.20	1055893.62	3
543	743878.29	1055897.38	3
544	743877.92	1055897.71	3
545	743877.40	1055896.83	3
546	743877.24	1055896.76	3

Seznam souřadnic (S–JTSK)
Souřadnice pro zápis do KN

Č. bodu	Y	X	kód kv.
547	743876.84	1055897.67	3
548	743875.91	1055903.48	3
549	743874.96	1055903.07	3
550	743872.22	1055908.36	3
551	743873.18	1055908.68	3
552	743870.45	1055918.64	3
553	743871.51	1055918.33	3
554	743871.37	1055919.32	3
555	743874.49	1055919.02	3
556	743874.18	1055919.97	3
557	743870.14	1055929.10	3
558	743869.12	1055929.26	3
559	743871.39	1055931.90	3
560	743870.24	1055931.77	3
561	743871.74	1055932.96	3
562	743870.66	1055932.82	3
563	743863.93	1055931.08	3
564	743863.59	1055932.04	3
565	743862.85	1055931.58	3
566	743863.55	1055930.83	3
567	743863.65	1055930.69	3
568	743857.11	1055929.68	3
569	743832.86	1055926.32	3
570	743833.21	1055927.37	3
571	743832.22	1055927.22	3
572	743832.46	1055932.90	3
573	743831.47	1055932.72	3
574	743826.45	1055926.17	3
575	743826.65	1055925.19	3
576	743806.18	1055921.80	3
577	743806.90	1055920.94	3
578	743806.92	1055920.76	3
579	743805.65	1055921.52	3
580	743797.14	1055919.69	3
581	743793.21	1055918.24	3
582	743792.26	1055917.88	3
583	743786.05	1055915.59	3
584	743785.25	1055915.45	3
585	743785.61	1055914.51	3
586	743784.66	1055914.01	3
587	743784.26	1055914.91	3
588	743767.20	1055909.00	3
589	743768.37	1055908.35	3
590	743768.62	1055908.07	3
591	743766.91	1055907.29	3
592	743766.22	1055907.91	3
593	743791.04	1055924.36	3
594	743791.97	1055924.84	3
595	743791.62	1055925.48	3
596	743789.20	1055924.01	3
597	743785.63	1055923.58	3
598	743767.19	1055920.19	3
599	743767.06	1055920.05	3
600	743766.68	1055921.11	3
601	743765.96	1055920.33	3
602	743767.48	1055918.28	3
603	743766.40	1055918.52	3
604	743766.11	1055918.14	3
605	743766.65	1055917.20	3
606	743760.05	1055916.28	3
607	743759.89	1055917.26	3
608	743754.98	1055916.35	3
609	743755.46	1055915.43	3
610	743755.06	1055915.04	3
611	743753.98	1055915.40	3
612	743754.68	1055911.07	3
613	743755.72	1055910.89	3
614	743755.21	1055909.93	3
615	743754.51	1055910.75	3
616	743749.63	1055907.98	3

Smlouva o zřízení věcného břemene
MČ Praha 12 – PREDistribuce, a.s.

Seznam souřadnic (S–JTSK) Souřadnice pro zápis do KN				Seznam souřadnic (S–JTSK) Souřadnice pro zápis do KN			
Č. bodu	Y	X	kód kv.	Č. bodu	Y	X	kód kv.
617	743749.27	1055908.92	3	687	743871.98	1056046.03	3
618	743740.64	1055904.18	3	688	743871.98	1056046.69	3
619	743740.16	1055905.06	3	689	743871.99	1056047.69	3
620	743733.38	1055899.15	3	690	743871.52	1056046.67	3
621	743732.88	1055900.03	3	691	743871.54	1056047.67	3
622	743730.52	1055898.98	3	692	743871.85	1056076.48	3
623	743730.68	1055897.96	3	693	743870.85	1056076.48	3
624	743729.48	1055898.08	3	694	743871.67	1056085.49	3
625	743729.04	1055899.20	3	695	743870.67	1056085.51	3
626	743730.14	1055899.12	3	696	743870.84	1056088.80	3
627	743731.42	1055901.34	3	697	743871.81	1056088.21	3
628	743730.10	1055901.06	3	698	743871.85	1056089.21	3
629	743727.08	1055903.26	3	699	743872.12	1056088.17	3
630	743726.16	1055902.57	3	700	743872.12	1056089.18	3
631	743725.37	1055903.62	3	701	743871.85	1056106.28	3
632	743726.33	1055905.05	8	702	743870.85	1056106.28	3
633	743873.58	1055939.33	3	703	743871.95	1056112.80	3
634	743873.84	1055940.39	3	704	743870.95	1056112.78	3
635	743872.79	1055940.20	3	705	743870.75	1056116.44	3
636	743873.04	1055941.60	3	706	743871.76	1056116.74	3
637	743874.04	1055941.52	3	707	743871.92	1056124.18	3
638	743872.70	1055953.51	3	708	743872.08	1056124.02	3
639	743872.67	1055954.54	3	709	743870.94	1056125.28	3
640	743867.19	1055953.26	3	710	743870.81	1056126.49	3
641	743867.51	1055954.28	3	711	743871.81	1056126.53	3
642	743867.05	1055954.65	3	712	743872.07	1056131.75	3
643	743866.06	1055954.16	3	713	743870.97	1056130.81	3
644	743866.30	1055985.37	3	714	743871.07	1056131.81	3
645	743865.88	1056013.59	3	715	743864.61	1056130.95	3
646	743865.86	1056014.59	3	716	743865.05	1056131.95	3
647	743867.97	1056013.54	3	717	743867.19	1056130.90	8
648	743867.95	1056014.54	3	718	743867.18	1056131.90	8
649	743865.81	1056017.77	8	719	743864.66	1056132.37	3
650	743865.36	1056042.01	3	720	743863.62	1056132.01	3
651	743864.36	1056041.95	3	721	743864.08	1056137.00	3
652	743861.78	1056041.78	3	722	743865.07	1056136.91	3
653	743872.55	1055959.15	3	723	743871.08	1056143.01	3
654	743873.56	1055958.71	3	724	743872.08	1056143.18	3
655	743873.41	1055959.72	3	725	743871.74	1056144.12	3
656	743874.01	1055958.69	3	726	743870.70	1056144.06	3
657	743873.98	1055959.69	3	727	743871.07	1056145.66	3
658	743873.09	1055960.61	3	728	743872.08	1056145.59	3
659	743872.09	1055960.41	3	729	743871.93	1056153.17	3
660	743872.65	1055970.30	3	730	743870.93	1056153.15	3
661	743871.65	1055970.28	3	731	743871.88	1056164.51	3
662	743872.48	1055990.24	3	732	743870.88	1056164.41	3
663	743871.48	1055990.40	3	733	743870.67	1056165.58	3
664	743871.88	1055991.59	3	734	743871.69	1056165.58	3
665	743872.81	1055991.20	3	735	743871.87	1056166.65	3
666	743872.68	1055992.20	3	736	743870.87	1056166.73	3
667	743873.15	1055991.26	3	737	743870.78	1056174.24	3
668	743873.13	1055992.27	3	738	743871.78	1056174.34	3
669	743872.34	1055992.75	3	739	743871.57	1056175.53	3
670	743871.34	1055992.45	3	740	743870.55	1056175.53	3
671	743872.10	1056011.30	3	741	743870.82	1056176.95	3
672	743872.07	1056012.33	3	742	743871.82	1056176.85	3
673	743872.94	1056011.53	3	743	743871.84	1056178.89	3
674	743872.93	1056012.57	3	744	743871.84	1056179.89	3
675	743872.91	1056013.56	3	745	743871.96	1056178.90	3
676	743872.87	1056014.58	3	746	743871.96	1056179.90	3
677	743871.99	1056013.72	3	747	743871.92	1056191.17	3
678	743871.92	1056014.75	3	748	743870.94	1056191.15	3
679	743870.99	1056013.78	3	749	743870.56	1056204.15	3
680	743870.91	1056014.78	3	750	743871.56	1056204.11	3
681	743870.78	1056016.05	3	751	743870.87	1056206.51	3
682	743871.78	1056016.11	3	752	743871.88	1056207.43	3
683	743870.51	1056045.58	3	753	743873.44	1056208.71	3
684	743871.51	1056045.05	3	754	743873.77	1056209.96	3
685	743871.52	1056046.05	3	755	743872.75	1056210.04	3
686	743872.00	1056045.02	3	756	743873.33	1056214.25	3

Smlouva o zřízení věcného břemene
MČ Praha 12 – PREDistribuce, a.s.

Seznam souřadnic (S–JTSK)
Souřadnice pro zápis do KN

Č. bodu	Y	X	kód kv.
757	743872.33	1056214.21	3
758	743872.28	1056214.76	3
759	743873.20	1056215.50	3
760	743871.64	1056214.96	3
761	743871.82	1056215.96	3
762	743866.47	1056215.13	3
763	743866.44	1056216.13	3
764	743866.26	1056216.14	3
765	743865.56	1056215.16	3
766	743864.78	1056217.17	3
767	743865.90	1056217.03	3
768	743866.40	1056217.69	3
769	743865.55	1056218.27	3
770	743873.77	1056207.75	3
771	743874.65	1056207.93	3
772	743874.65	1056208.95	3
773	743876.53	1056207.43	3
774	743877.29	1056208.44	3
775	743884.88	1056207.49	3
776	743890.77	1056207.64	3
777	743890.73	1056208.64	3
778	743902.25	1056209.25	3
779	743902.44	1056208.98	3
780	743901.59	1056208.22	3
781	743902.59	1056207.97	3
782	743901.59	1056207.59	3
783	743902.59	1056207.58	3
784	743907.23	1056208.57	3
785	743952.32	1056208.63	3
786	743953.13	1056207.63	3
787	743953.06	1056207.85	3
788	743953.65	1056208.10	3
789	743953.59	1056209.16	3
790	743954.09	1056209.02	3
791	743954.09	1056207.98	3
792	743954.73	1056208.84	3
793	743954.34	1056207.63	3
794	743955.55	1056207.63	3
795	743873.24	1056122.95	3
796	743891.43	1056122.94	3
797	743891.48	1056123.94	3
798	743901.37	1056123.76	3
799	743901.41	1056122.76	3
800	743903.48	1056122.91	3
801	743903.46	1056123.91	3
802	743917.82	1056123.82	3
803	743917.88	1056122.82	3
804	743923.73	1056123.65	3
805	743923.77	1056122.65	3
806	743925.84	1056122.82	3
807	743925.80	1056123.82	3
808	743953.66	1056122.87	3
809	743953.77	1056122.69	3
810	743954.41	1056123.71	3
811	743954.40	1056123.87	3
812	743958.06	1056123.89	3
813	743958.07	1056122.89	3
814	743962.53	1056122.73	3
815	743962.53	1056123.73	3
816	743984.12	1056122.80	3
817	743984.14	1056123.80	3
818	743986.96	1056122.66	3
819	743986.98	1056123.66	3
820	743992.73	1056122.81	3
821	743992.10	1056123.79	3
822	743992.07	1056123.95	3
823	743993.09	1056123.95	3
824	743993.12	1056123.81	3
825	744039.99	1056123.16	3
826	744043.10	1056125.94	3

Seznam souřadnic (S–JTSK)
Souřadnice pro zápis do KN

Č. bodu	Y	X	kód kv.
827	744043.64	1056127.89	3
828	744042.64	1056128.15	3
829	744043.74	1056132.65	3
830	744042.74	1056132.63	3
831	744043.44	1056138.76	3
832	744042.44	1056138.74	3
833	744043.38	1056147.85	3
834	744042.38	1056147.86	3
835	744043.32	1056156.65	3
836	744042.32	1056156.65	3
837	744043.43	1056193.48	3
838	744042.43	1056193.39	3
839	744043.40	1056199.91	3
840	744042.45	1056199.91	3
841	744050.37	1056114.49	3
842	744050.35	1056113.48	3
843	744050.10	1056113.45	3
844	744049.16	1056114.35	3
845	744048.74	1056108.78	3
846	744049.74	1056108.70	3
847	744057.79	1056104.29	3
848	744055.76	1056102.35	3
849	744050.81	1056107.17	3
850	744050.23	1056107.29	3
851	744043.69	1056106.65	3
852	744043.75	1056105.65	3
853	744044.00	1056102.79	3
854	744043.00	1056102.77	3
855	744043.94	1056101.11	3
856	744042.94	1056101.31	3
857	744043.23	1056099.30	3
858	744042.26	1056097.33	3
859	744036.81	1056092.48	3
860	744036.32	1056093.38	3
861	744042.71	1056106.05	3
862	744042.51	1056111.25	3
863	744043.51	1056111.37	3
864	744043.08	1056113.46	3
865	744040.48	1056116.47	3
866	744040.04	1056115.45	3
867	744036.17	1056115.31	3
868	744036.17	1056116.31	3
869	744020.76	1056115.60	3
870	744020.76	1056116.60	3
871	744005.98	1056115.47	3
872	744004.94	1056115.46	3
873	744006.10	1056115.03	3
874	744005.06	1056115.03	3
875	743992.91	1056115.35	3
876	743992.30	1056116.34	3
877	743991.90	1056115.31	3
878	743991.96	1056114.96	3
879	743990.39	1056115.20	3
880	743990.35	1056116.20	3
881	743959.31	1056116.25	3
882	743959.84	1056115.25	3
883	743958.84	1056115.24	3
884	743959.86	1056114.83	3
885	743958.86	1056114.82	3
886	743949.08	1056115.96	3
887	743949.60	1056114.97	3
888	743948.60	1056114.96	3
889	743949.61	1056114.78	3
890	743948.61	1056114.78	3
891	743940.39	1056115.02	3
892	743940.39	1056116.02	3
893	743931.79	1056115.77	3
894	743928.14	1056115.77	3
895	743923.70	1056115.04	3
896	743923.72	1056116.04	3

Smlouva o zřízení věcného břemene
MČ Praha 12 – PREDistribuce, a.s.

Seznam souřadnic (S–JTSK) Souřadnice pro zápis do KN				Seznam souřadnic (S–JTSK) Souřadnice pro zápis do KN			
Č. bodu	Y	X	kód kv.	Č. bodu	Y	X	kód kv.
897	743917.47	1056115.89	3	967	743932.48	1055937.43	3
898	743887.01	1056116.32	3	968	743933.52	1055936.50	3
899	743887.51	1056115.31	3	969	743933.37	1055942.28	3
900	743886.51	1056115.32	3	970	743932.35	1055942.93	3
901	743887.51	1056114.98	3	971	743932.79	1055943.24	3
902	743886.51	1056114.98	3	972	743935.91	1055942.48	3
903	743874.56	1056116.30	3	973	743937.24	1055943.63	3
904	743874.52	1056115.30	3	974	743937.56	1055945.17	3
905	743917.46	1056114.90	8	975	743937.99	1055945.53	3
906	743917.42	1056093.68	3	976	743938.81	1055944.91	3
907	743916.42	1056093.54	3	977	743939.24	1055945.88	3
908	743916.66	1056092.72	3	978	743938.28	1055946.16	3
909	743917.70	1056092.70	3	979	743938.94	1055950.36	3
910	743917.42	1056091.79	3	980	743939.95	1055950.26	3
911	743916.42	1056091.94	3	981	743940.21	1055951.23	3
912	743916.42	1056087.52	3	982	743945.11	1055948.85	3
913	743917.42	1056087.64	3	983	743943.26	1055966.31	3
914	743917.71	1056086.40	3	984	743943.90	1055967.14	3
915	743916.69	1056086.36	3	985	743944.22	1055966.04	3
916	743916.42	1056084.73	3	986	743947.39	1055965.24	3
917	743917.42	1056084.65	3	987	743947.29	1055963.45	3
918	743917.41	1056068.59	3	988	743947.79	1055961.47	3
919	743917.41	1056067.59	3	989	743948.32	1055964.02	3
920	743921.47	1056068.54	3	990	743948.40	1055965.51	3
921	743921.47	1056067.54	3	991	743947.62	1055966.22	3
922	743917.62	1056062.15	3	992	743949.66	1055968.37	3
923	743916.41	1056065.24	3	993	743948.72	1055968.72	3
924	743916.62	1056062.17	3	994	743954.07	1055985.11	3
925	743916.40	1056060.07	3	995	743964.60	1056002.23	3
926	743917.40	1056060.01	3	996	743966.59	1056003.61	3
927	743916.36	1056046.32	3	997	743970.47	1056010.42	3
928	743917.36	1056046.24	3	998	743969.71	1056011.10	3
929	743917.50	1056043.03	3	999	743970.80	1056010.67	3
930	743916.50	1056043.01	3	1000	743971.09	1056012.12	3
931	743916.32	1056035.76	3	1001	743971.74	1056012.27	3
932	743917.32	1056035.10	3	1002	743971.51	1056011.20	3
933	743917.85	1056011.32	3	1003	743979.00	1056014.04	3
934	743916.86	1056010.94	3	1004	743980.82	1056013.29	3
935	743917.48	1056010.35	3	1005	743980.70	1056014.29	3
936	743920.29	1056010.06	3	1006	743986.92	1056013.48	3
937	743921.29	1056011.05	3	1007	743986.90	1056014.48	3
938	743920.25	1056007.55	8	1008	744001.35	1056013.46	3
939	743920.15	1056001.26	3	1009	744001.40	1056014.47	3
940	743921.13	1056000.30	3	1010	744003.41	1056014.67	3
941	743917.92	1056000.11	3	1011	744005.02	1056014.43	3
942	743916.92	1056001.05	3	1012	744004.97	1056013.42	3
943	743917.91	1055964.32	8	1013	744021.85	1056012.91	3
944	743917.91	1055963.08	3	1014	744021.85	1056013.88	3
945	743902.36	1055951.64	3	1015	744043.97	1056014.73	3
946	743886.39	1055943.39	3	1016	744043.15	1056013.70	3
947	743885.81	1055944.22	3	1017	744044.30	1056013.75	3
948	743884.63	1055943.13	3	1018	744043.06	1056013.51	3
949	743885.13	1055942.23	3	1019	744044.20	1056013.54	3
950	743882.56	1055942.54	3	1020	744051.46	1056014.24	3
951	743882.92	1055941.61	3	1021	744050.96	1056015.20	3
952	743882.09	1055941.17	3				
953	743881.63	1055933.32	3				
954	743881.53	1055934.32	3				
955	743891.48	1055934.93	3				
956	743891.69	1055933.94	3				
957	743918.72	1055937.87	3				
958	743919.92	1055937.76	3				
959	743919.67	1055941.26	3				
960	743920.66	1055941.37	3				
961	743919.58	1055942.51	3				
962	743920.57	1055942.58	3				
963	743920.94	1055937.49	3				
964	743920.22	1055936.79	3				
965	743921.05	1055935.68	3				
966	743921.52	1055936.71	3				

Smlouva o zřízení věcného břemene
MČ Praha 12 – PREdistribuce, a.s.

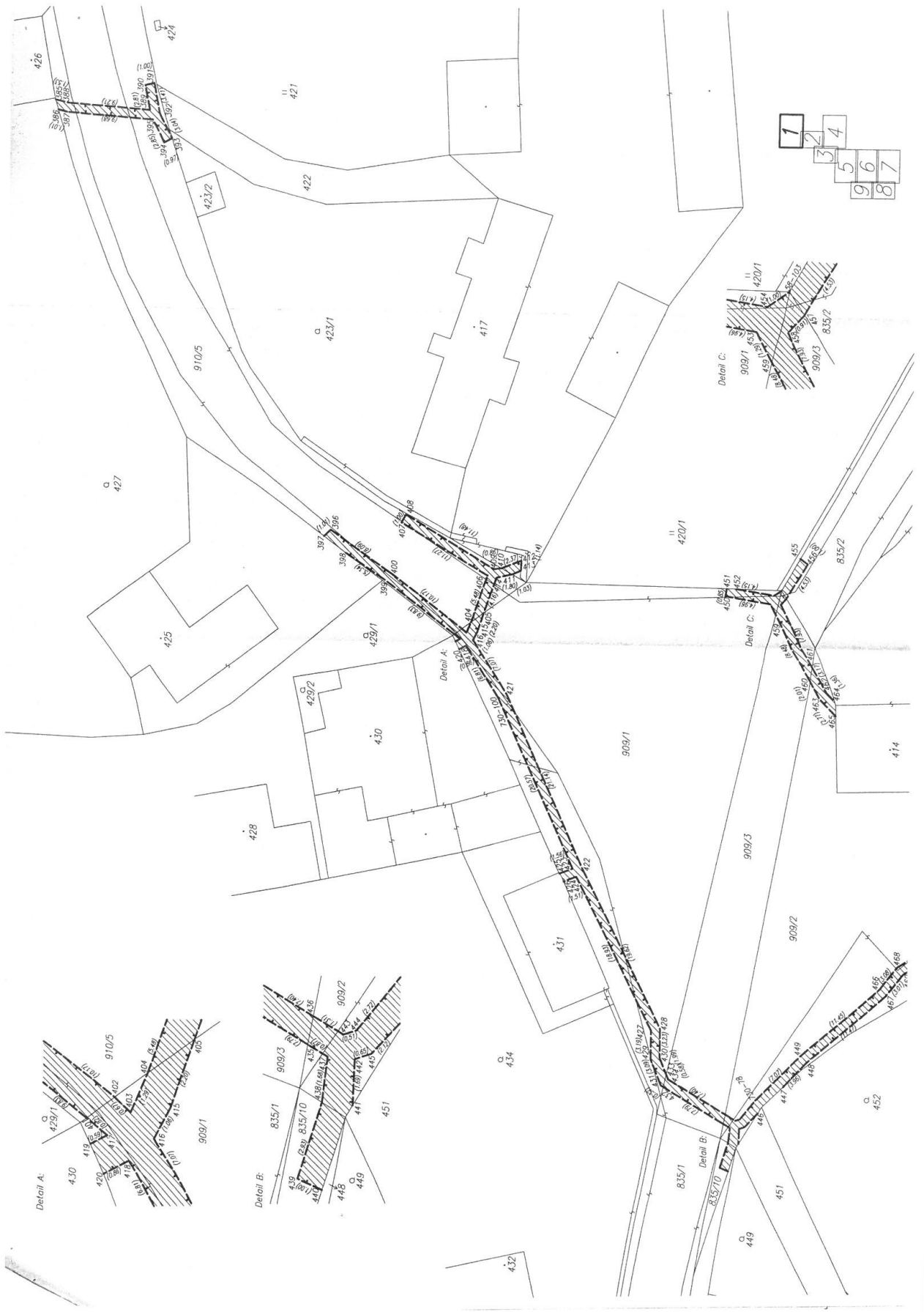

Smlouva o zřízení věcného břemene
MČ Praha 12 – PREdistribuce, a.s.

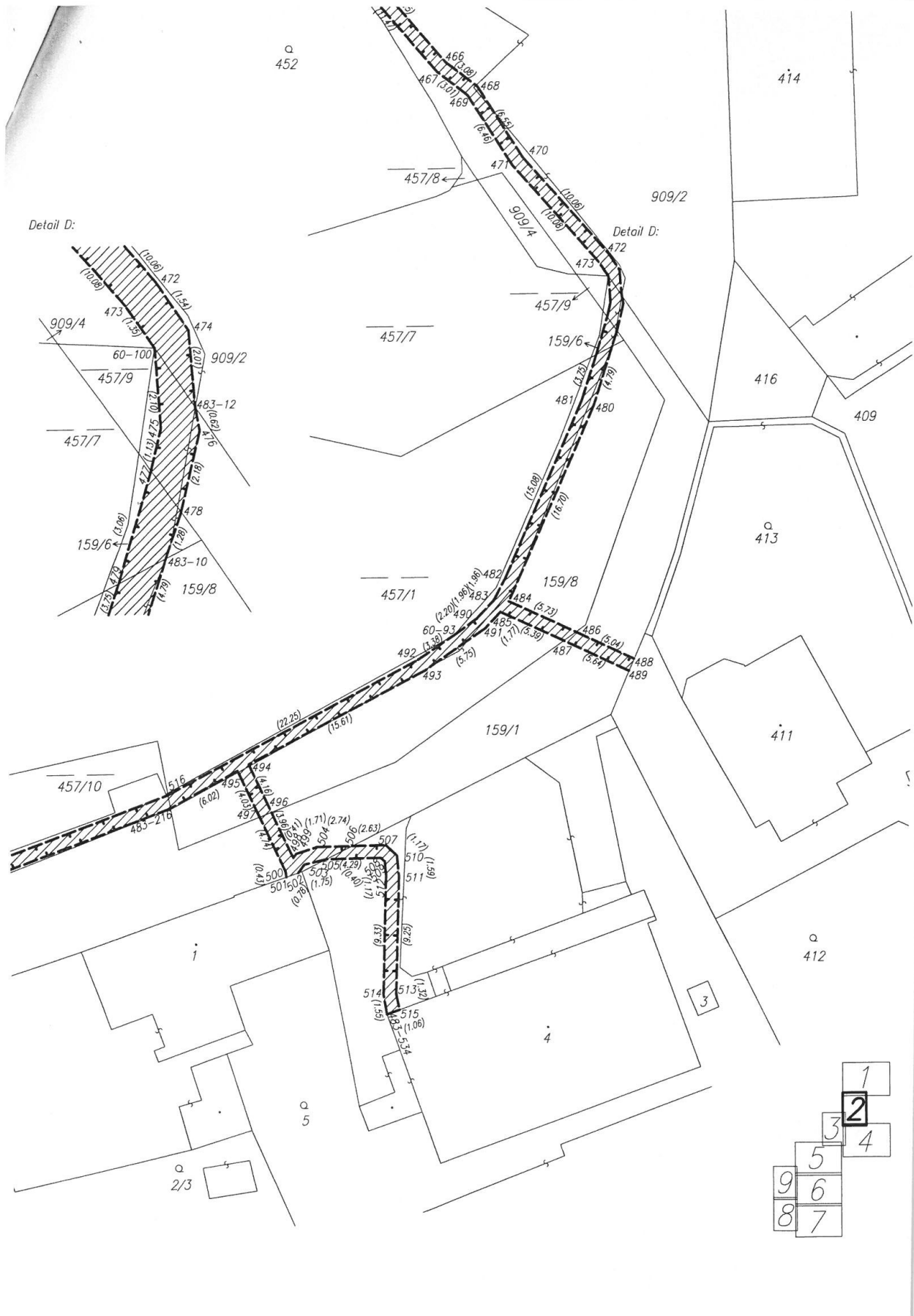

Smlouva o zřízení věcného břemene
MČ Praha 12 – PREdistribuce, a.s.

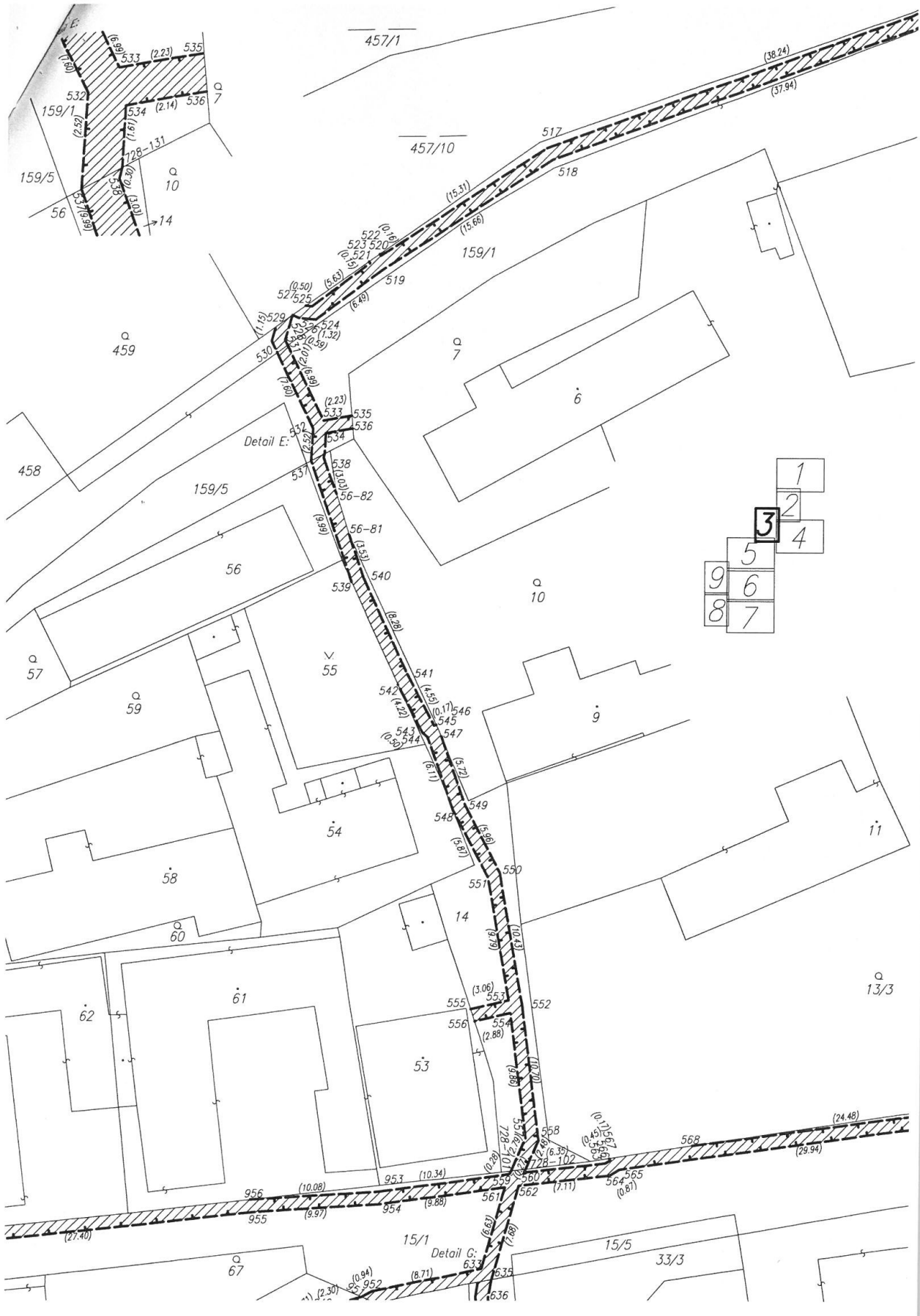

Smlouva o zřízení věcného břemene
 MČ Praha 12 – PREdistribuce, a.s.

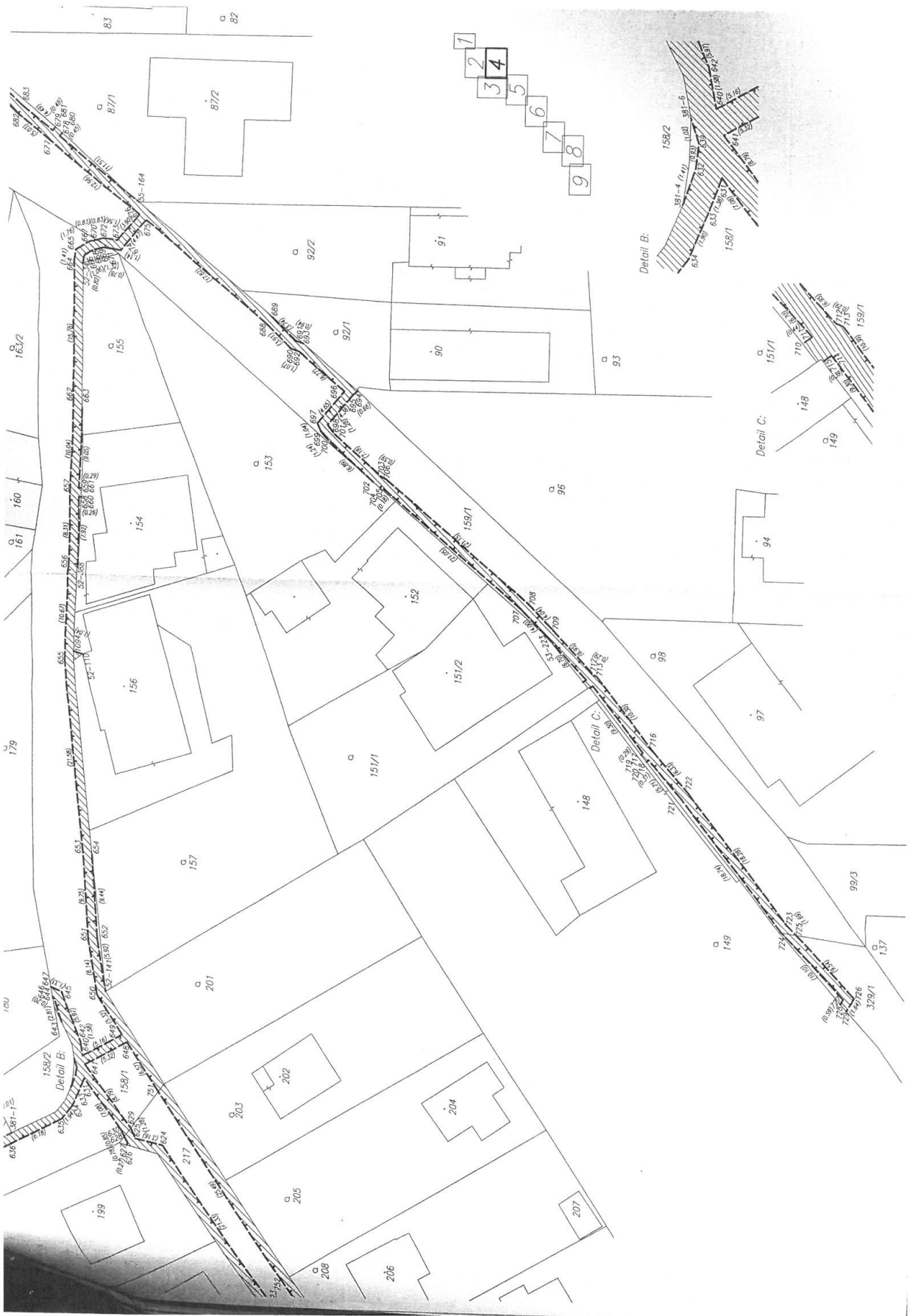

Smlouva o zřízení věcného břemene
MČ Praha 12 – PREDistribuce, a.s.



Smlouva o zřízení věcného břemene
MČ Praha 12 – PREdistribuce, a.s.

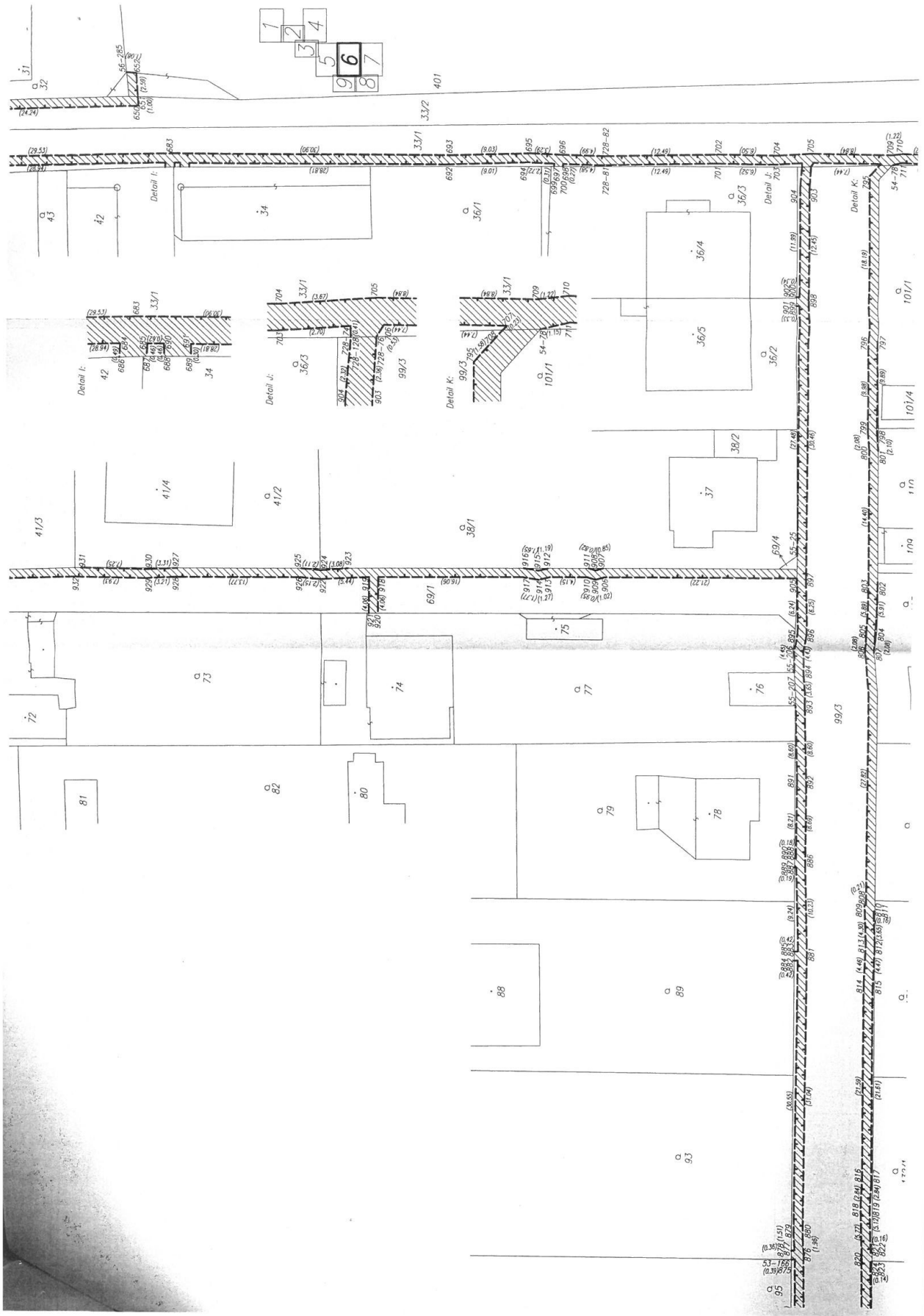

Smlouva o zřízení věcného břemene
MČ Praha 12 – PREDistribuce, a.s.



Smlouva o zřízení věcného břemene
 MČ Praha 12 – PREdistribuce, a.s.

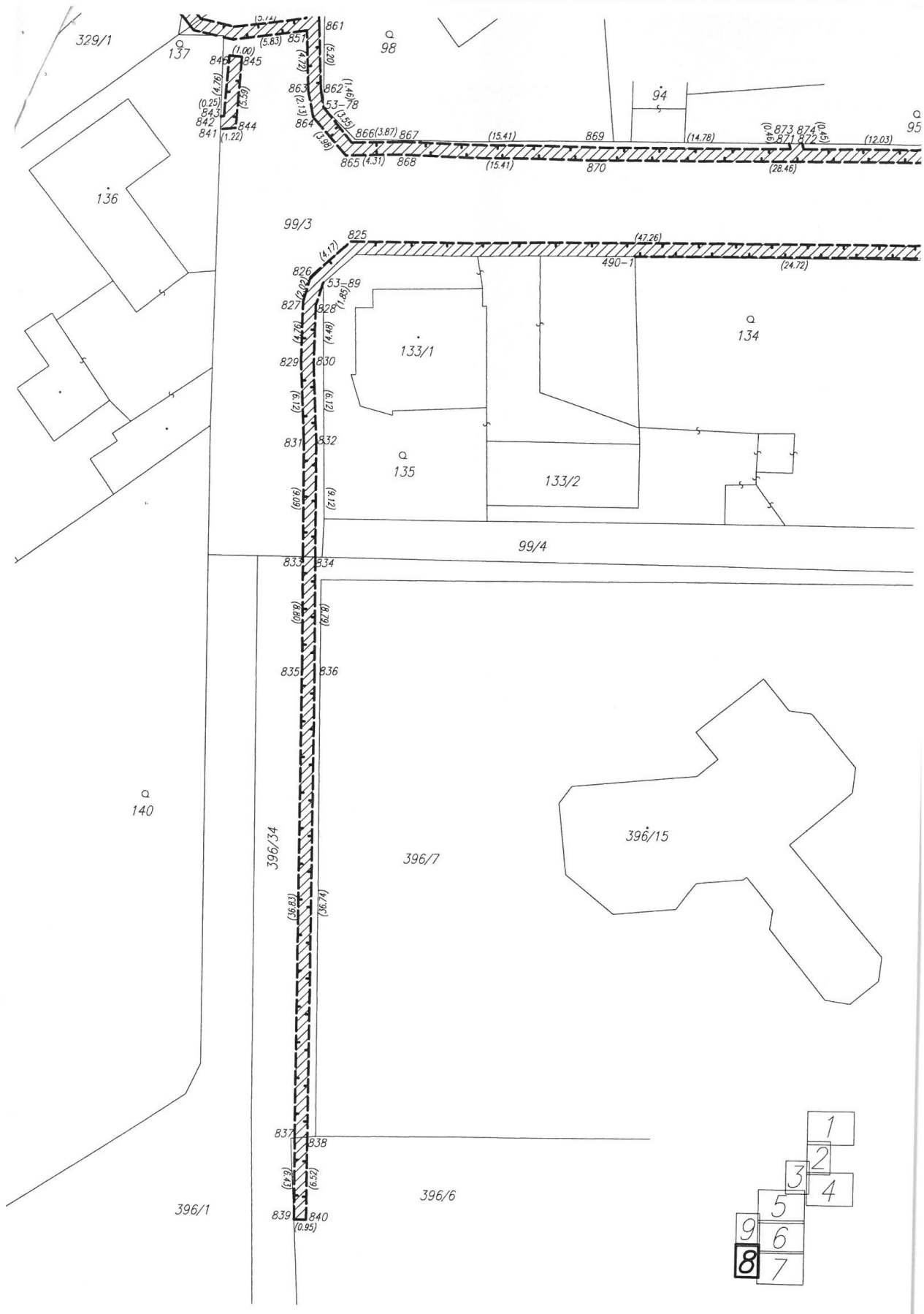

Smlouva o zřízení věcného břemene
MČ Praha 12 – PREdistribuce, a.s.

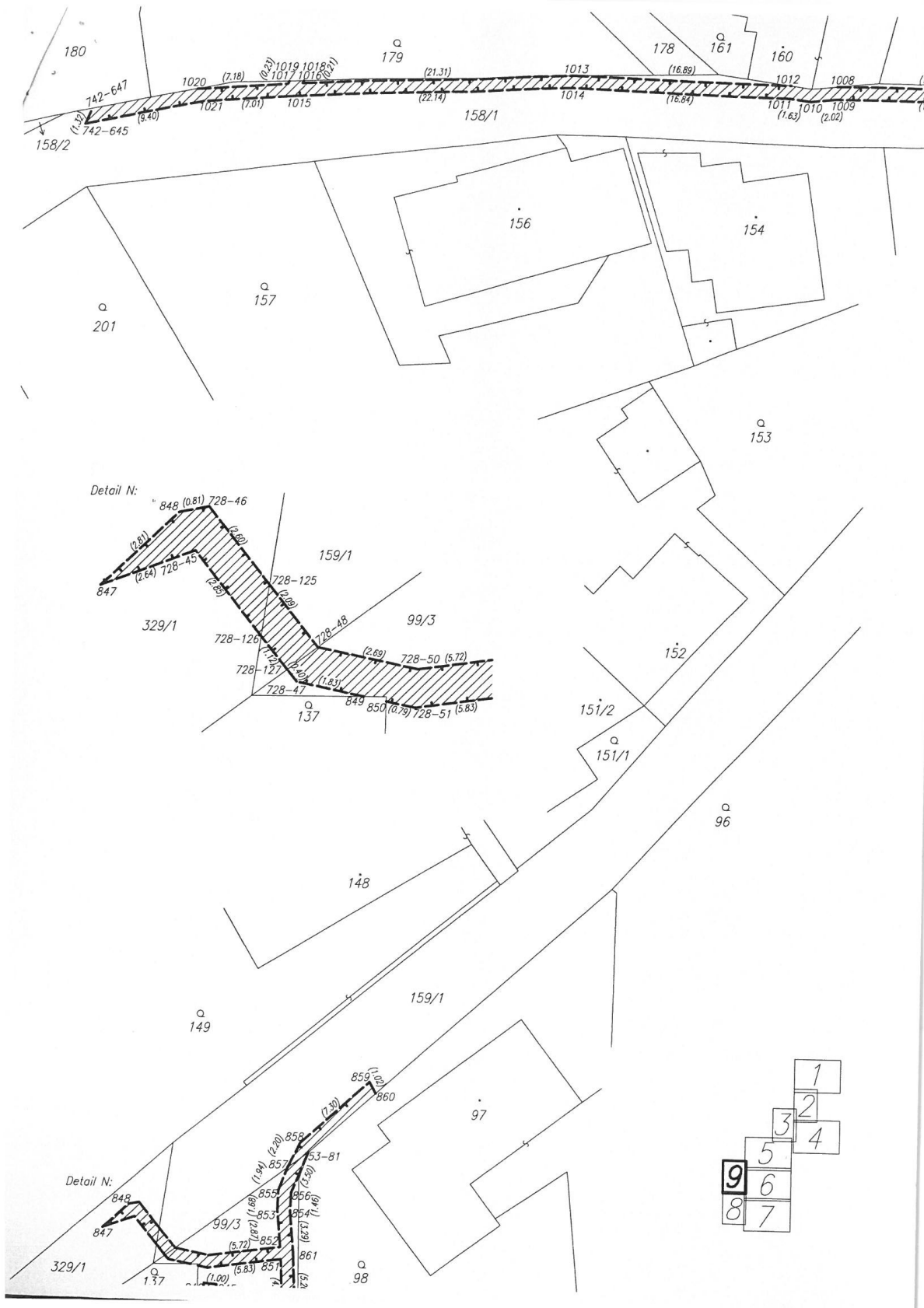

Milan Marušík
starosta

Mgr. Jan Marhouľ, B.A.
1. zástupce starosty