

Dodatek č.1

Smlouvy o spolupráci při dlouhodobých dodávkách zdravotnických prostředků uzavřené podle § 1746 odst. 2 zákona č. 89/2012 Sb., občanský zákoník, ve znění pozdějších předpisů, dne 13. 5.2025 mezi smluvními stranami, kterými jsou:

obchodní společnost: MTE spol. s r.o.

sídlem: Hybešova 289/43, Staré Brno, 602 00 Brno

IČO: 41603371

DIČ: CZ41603371

zapsaná v obchodním rejstříku vedeném C 2391 u Krajského soudu v Brně

zastoupená Zdeněk Jašíček, jednatel

jako dodavatel na straně jedné (dále jen „dodavatel“)

a

Fakultní nemocnice Motol a Homolka

sídlem: V Úvalu 84, Praha 5, PSČ: 150 00

IČO: 00064203

DIČ: CZ00064203

Státní příspěvková organizace

zastoupená: MUDr. Petrem Poloučkem, MBA, ředitelem

jako odběratel na straně druhé (dále jen „odběratel“).

Odběratel a dodavatel společně dále jako „smluvní strany“.

Smluvní strany se dohodly takto:

I. Předmět dodatku

1. Smluvní strany se dohodly na změně **Přílohy č. 1 - vzor a výpočet obrátového bonusu ke zboží uvedenému v této příloze**, přičemž nové znění Přílohy č. 1 smlouvy tvoří přílohu tohoto dodatku.
2. Důvodem změny podmínek bonusového schématu je aktualizace portfolia dodávaného sortimentu zdravotnických potřeb, které přímo ovlivňují stanovení procentuální výše vypláceného bonusu.
3. Všechna ostatní ujednání smlouvy zůstávají platná beze změny.
4. Tento dodatek nabývá platnosti dnem jeho podpisu oběma smluvními stranami a účinnosti nabývá uveřejněním v registru smluv. Smluvní strany se však dohodly, že tento dodatek se použije na práva a povinnosti smluvních stran již od 1. 1. 2026.

V Praze, dne

V Praze, dne

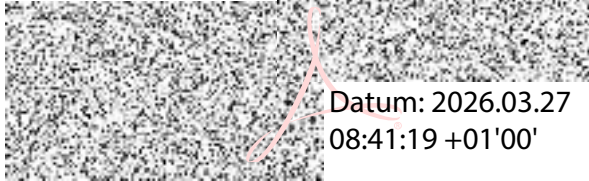
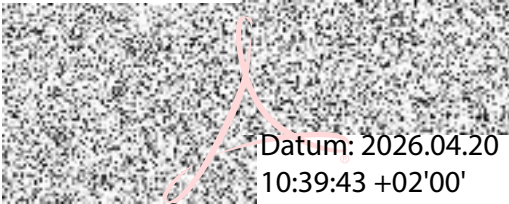
<p>dodavatel:</p>  <p>Datum: 2026.03.27 08:41:19 +01'00'</p> <p>MTE spol. s r.o. Zdeněk Jašíček, jednatel</p>	<p>Odběratel:</p>  <p>Datum: 2026.04.20 10:39:43 +02'00'</p> <p>Fakultní nemocnice Motol a Homolka MUDr. Petr Polouček, MBA, ředitel</p>
--	--

Příloha č. 1 - vzor a výpočet obrátového bonusu ke zboží uvedenému v této příloze

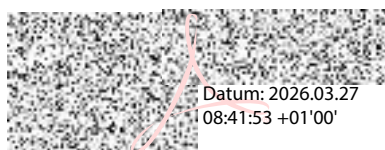
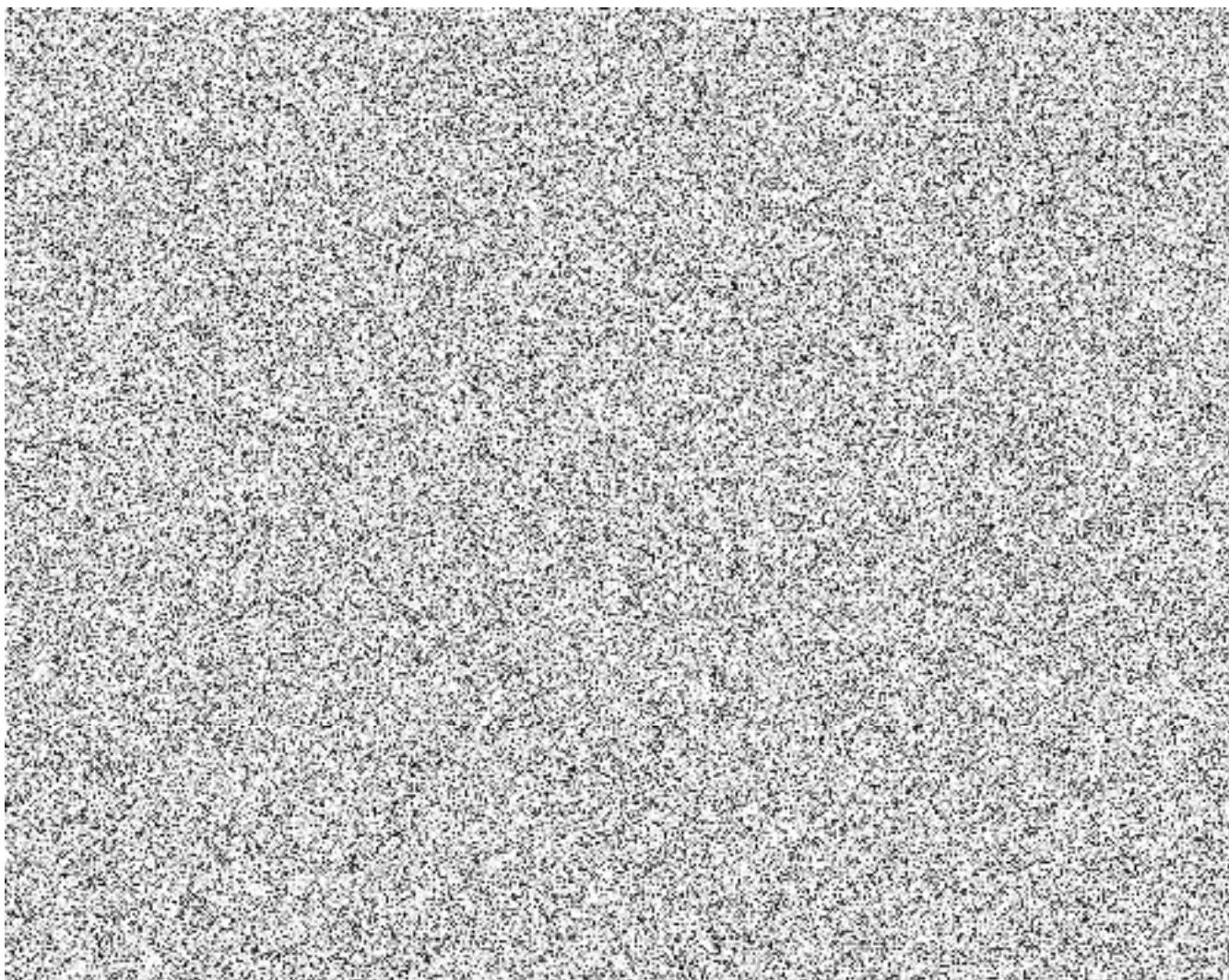

|

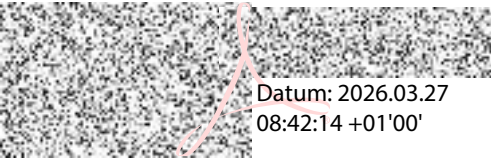
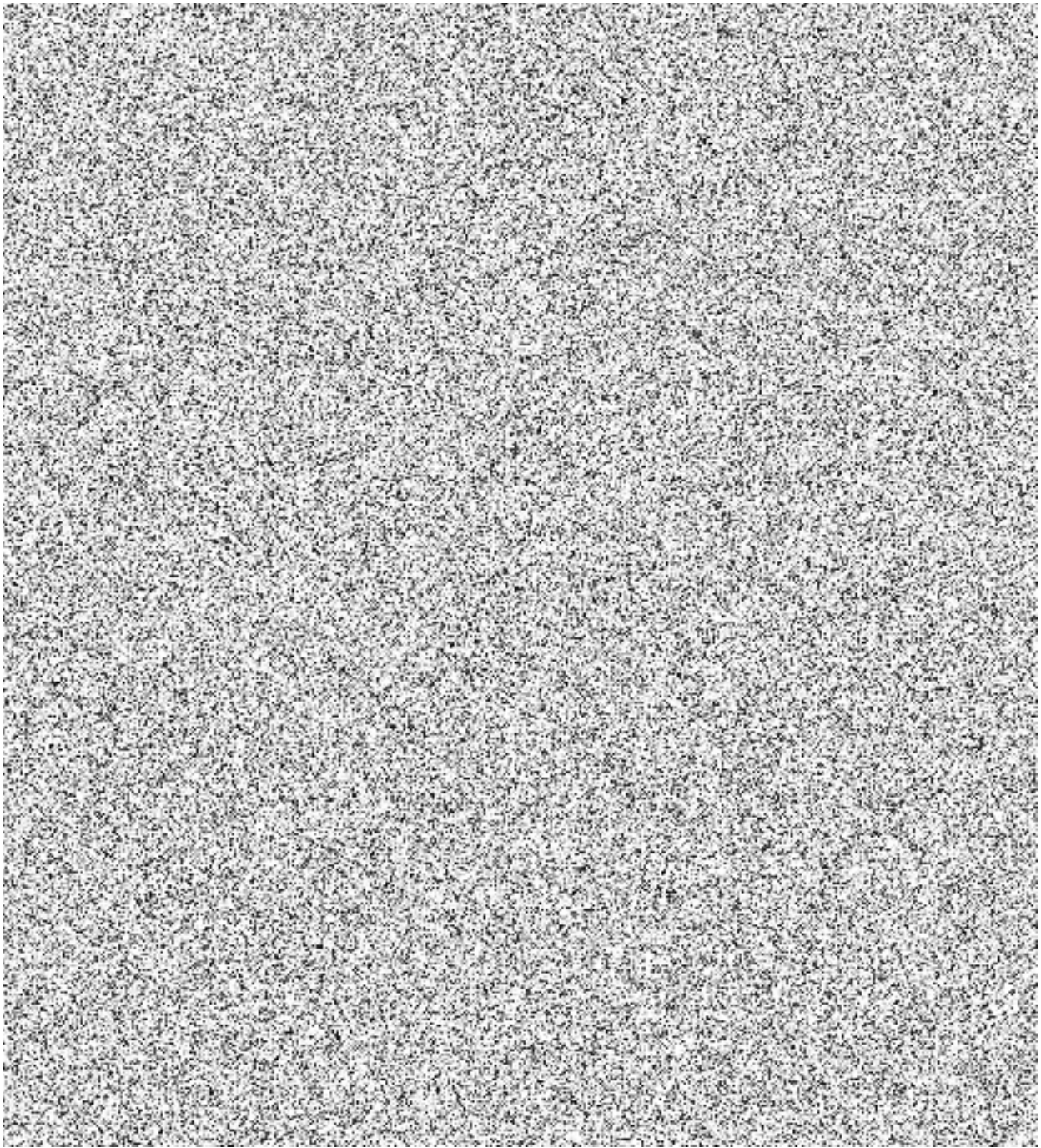

Datum: 2026.03.27
08:42:14 +01'00'