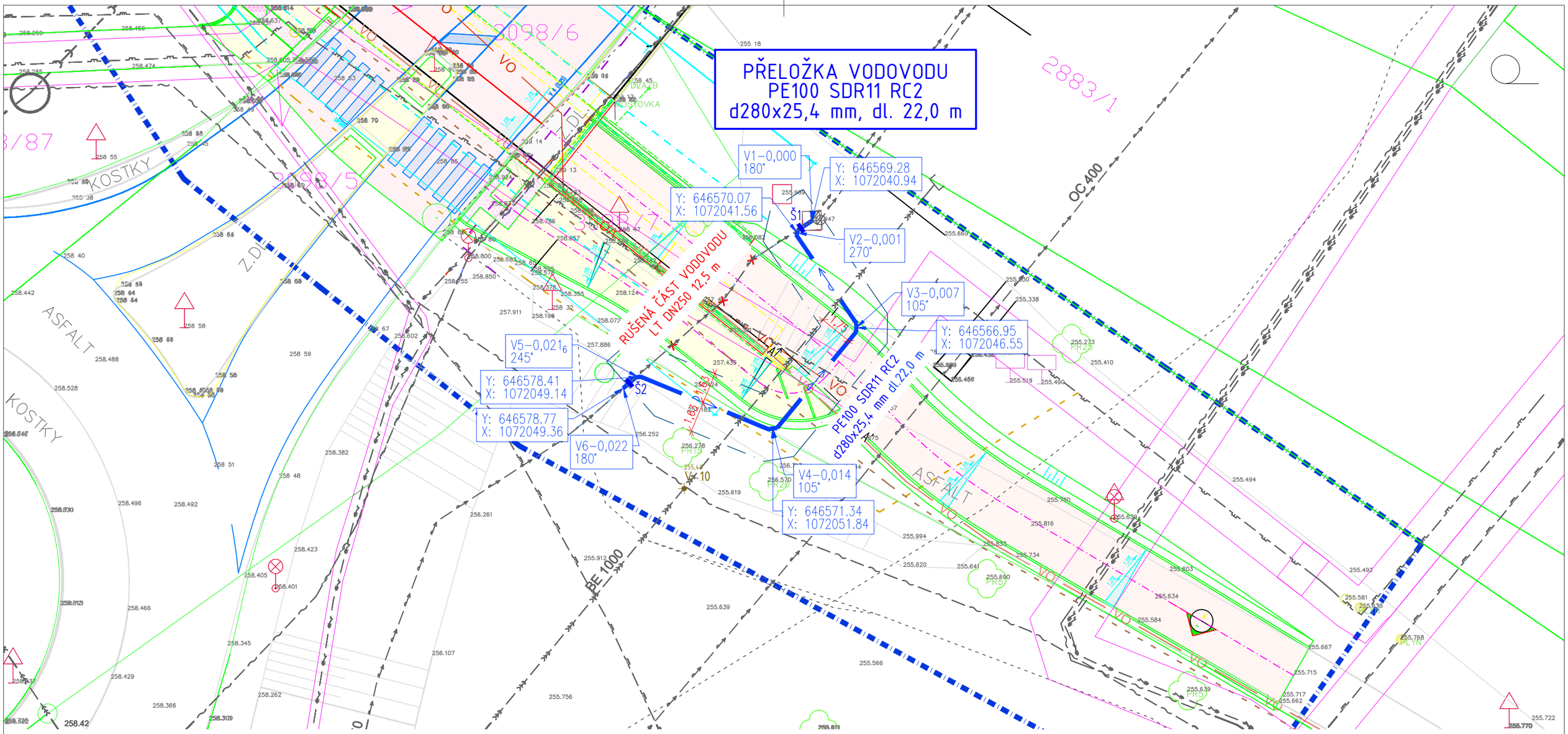


## LEGENDA NAVRHOVANÝCH INŽENÝRSKÝCH SÍTÍ:

PODZEMNÍ VODOVOD – VODOVODY A KANALIZACE VS CHRUDIM, A.S.

OCHRANNÉ PÁSMO PŘELOŽKY VODOVODU

## DOPRAVA – LEGENDA POVRCHŮ:

- Srafy021_Kom
- Srafy021_OZK
- Srafy050_Sjezdy
- Srafy253_Kce
- Srafy050_Chodniky
- Srafy151_KamDlazba
- Srafy050_Ohumus

## LEGENDA STÁVAJÍCÍCH INŽENÝRSKÝCH SÍTÍ:

VODOVOD PODZEMNÍ – VODOVODY A KANALIZACE VS CHRUDIM, A.S.

PODZEMNÍ KANALIZACE – VODOVODY A KANALIZACE VS CHRUDIM, A.S.

STL PLYNOVOD PODZEMNÍ – GASNET SLUŽBY, S.R.O.

EL. NN PODZEMNÍ VEDENÍ – ČEZ DISTRIBUCE, A.S.

EL. VN PODZEMNÍ VEDENÍ – ČEZ DISTRIBUCE, A.S.

SDĚLOVACÍ VEDENÍ PODZEMNÍ – CETIN, A.S.

SDĚLOVACÍ VEDENÍ NADZEMNÍ – CETIN, A.S.

EL. NN VO PODZEMNÍ VEDENÍ – OSVĚTLENÍ A ENERGETICKÉ SYSTÉMY, A.S.

Digitálně podepsal
Datum: 2026.04.07
16:04:54 +02'00'

Digitálně podepsal
Datum: 2026.04.01
18:22:48 +02'00'

# DPS

SOUŘADNICOVÝ SYSTÉM: S–JTSK

VÝŠKOVÝ SYSTÉM: BpV

| | | | |
|---|---|---|---|
| KRESLIL: | | | MDS PROJEKT<br>FÖRSTEROVA Č.P. 175, 566 01 VYSOKÉ MÝTO<br>EMAIL.: MDS@MDSPROJEKT.CZ |
| ZPRACOVAL: | | | |
| TECHNICKÁ KONTROLA: | | | |
| ZODPOVĚDNÝ PROJEKTANT: | | | |
| HLAVNÍ PROJEKTANT: | | | |
| KRAJ: CHRUDIM | OKRES: CHRUDIM | OBEC: CHRUDIM | |

| | |
|---|---|
| STUPEŇ: | DPS |
| ZAK.ČÍSLO: | 3219–24–3 |
| ARCHIVNÍ ČÍSLO: | 3219 |
| DATUM: | 01/25 |
| FORMÁT: | 2xA4 |
| MĚŘÍTKO: | 1:200 |
| ČÍSLO SOUPRAVY: | ČÍSLO PŘÍLOHY: D.1.1.2.1 |

INVESTOR: MĚSTO CHRUDIM, RESSELOVO NÁMĚSTÍ 77, 537 16 CHRUDIM I

AKCE:

PODCHOD I/17 U OK TESCO CHRUDIM

OBJEKT: SO 301 – PŘELOŽKA VODOVODU

OBSAH:

SITUAČNÍ VÝKRES