

Hasičský záchranný sbor Moravskoslezského kraje				
EVIDENCE SMLUV				
HMSK	SML	poř. číslo	rok	dobu plnění
Ev. číslo v SSD				

DODATEK č. 1 KE SMLOUVĚ
o připojení elektrické požární signalizace na pult centralizované ochrany
 č. HMSK/SML/280/2025 (č. HZS kraje)

1. Česká republika – Hasičský záchranný sbor Moravskoslezského kraje

Se sídlem: Výškovická 40, 700 30 Ostrava-Zábřeh
 IČO: 70884561
 DIČ: CZ70884561 (není plátce DPH)
 Zastoupená: brig. gen. Ing. Radimem Kuchařem,
 ředitelem HZS Moravskoslezského kraje
 Doručovací adresa: Výškovická 40, 700 30 Ostrava-Zábřeh
 ID DS: spdaive
 Bankovní spojení: ČNB Ostrava
 Číslo účtu: 1933881/0710 (pro účely příjmů s předčíslem 19-1933881/0710)
 E-mail pro smluvní vztah: 

(dále jen „HZS kraje“)

a

2. Senatorium Ostrava s.r.o.

Zapsána: v obchodním rejstříku vedeném u Krajského soudu v Ostravě,
 spis. zn. C 30690
 Se sídlem: Pavlovova 2626/33, 700 30 Ostrava – Zábřeh
 IČO: 27828930
 DIČ: CZ27828930
 Zastoupená:  jednatelem
 ID DS: ejrt9p
 Bankovní spojení: Komerční banka, a.s.
 Číslo účtu: 123-3850670207/0100
 (dále jen „Provozovatel EPS“)

(společně také označeny jen jako „smluvní strany“)

I.

- Smluvní strany uzavřely dne 09.05.2025 Smlouvu o připojení elektrické požární signalizace na pult centralizované ochrany, jejímž předmětem je závazek HZS kraje Provozovateli EPS umožnit a udržovat připojení elektrické požární signalizace (dále jen „EPS“) na pult centralizované ochrany (dále jen „PCO“) umístěný na krajském operačním a informačním středisku HZS kraje, závazek HZS kraje poskytovat Provozovateli EPS služby dálkového dozoru za využití PCO provozovaného HZS kraje a návazné zajišťování výjezdu jednotek požární ochrany a závazek Provozovatele EPS hradit HZS kraje úplatu a vynaložené náklady spojené se Službou připojení EPS na PCO a plnit další povinnosti Smlouvou sjednané (dále jen „Smlouva“).
- Smluvní strany uzavírají tento dodatek v návaznosti na zřízení EPS v novém objektu **Senatorium Ostrava, budova B, ul. Pavlovova 2625/31, 700 30 Ostrava – Zábřeh** a v souvislosti s požadavkem na připojení EPS na PCO umístěný na krajském operačním a informačním středisku HZS kraje.

3. V návaznosti na připojení EPS nového objektu se přílohy č. 1 až 3 a příloha č. 5 Smlouvy doplňují o objekt s poř. č. 2. Aktuální znění příloh č. 1 až 3 a přílohy č. 5 tvoří přílohu tohoto dodatku.
4. Za připojení EPS **objektu poř. č. 2** je Provozovatel EPS povinen zaplatit HZS kraje jednorázovou platbu **24.653,- Kč** za podmínek stanovených Smlouvou a dále hradit částku **3.219,- Kč** měsíčně za trvalé střežení EPS nově napojeného objektu poř. č. 2 za podmínek stanovených Smlouvou.
5. Smluvní strany se dále dohodly na změně e-mailu Provozovatele EPS pro zaslání faktur v čl. IV. odst. 4 větě první Smlouvy, kterou nahrazují jejím novým úplným zněním a která na základě dohody smluvních stran zní takto:

Faktury budou Provozovateli EPS zasílány prostřednictvím e-mailu na e-mailovou adresu:



II.

1. Tento dodatek nabývá platnosti dnem jeho uzavření a účinnosti **pro objekt poř. č. 2** prvním pracovním dnem následujícím po podpisu akceptačního protokolu, který potvrzuje, že připojená EPS objektu poř. č. 2 je bez závad, nejdříve však prvním pracovním dnem následujícím po uveřejnění dodatku v registru smluv podle zákona č. 340/2015 Sb., o zvláštních podmínkách účinnosti některých smluv, uveřejňování těchto smluv a o registru smluv (zákon o registru smluv), ve znění pozdějších předpisů, s výjimkou čl. I. odst. 5 dodatku, který nabývá účinnosti prvním dnem kalendářního měsíce následujícího po uveřejnění dodatku v registru smluv. Uveřejnění tohoto dodatku zajistí HZS kraje. Smluvní strany souhlasí s tím, že dodatek bude uveřejněn v plném rozsahu s výjimkou údajů, které se v souladu se zákonem o registru smluv neuveřejňují.
2. Smluvní strany uzavírají tento dodatek v souladu se zákonem č. 110/2019 Sb., o zpracování osobních údajů, ve znění pozdějších předpisů, a podle Nařízení Evropského parlamentu a Rady (EU) 2016/679 ze dne 27. dubna 2016 o ochraně fyzických osob v souvislosti se zpracováním osobních údajů a o volném pohybu těchto údajů a o zrušení směrnice 95/46/ES (obecné nařízení o ochraně osobních údajů).
3. Dodatek je vyhotoven pouze elektronicky pomocí uznávaného elektronického podpisu a každá smluvní strana obdrží elektronický originál uzavřeného dodatku.

Podpisy smluvních stran:

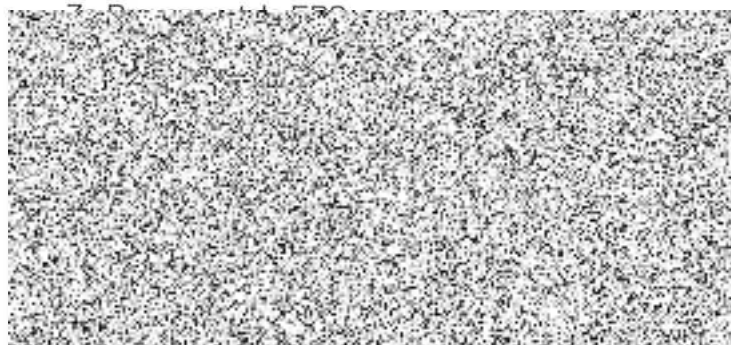

Za HZS kraje:

.....
brig. gen. Ing. Radim Kuchař
ředitel
HZS Moravskoslezského kraje

PŘÍLOHA Č. 1

Provozovatel přenosové cesty

dle čl. I odst. 3 Smlouvy

Pro objekty poř. č. 1 a 2

Subjekt: ECHO alarm, s.r.o.

Sídlem: Frýdecká 444/257, 718 00 Ostrava – Kunčičky

IČO: 61946702

Doručovací adresa: Frýdecká 444/257, 718 00 Ostrava – Kunčičky

ID DS: nvk2vrb

Kontaktní osoba:



Podmínky zajištění přenosu signálu:

ZDP musí umožňovat přenos informací z ústředny připojené EPS minimálně dvěma nezávislými poplachovými přenosovými cestami kategorie DP4 v konfiguraci podle čl. 5.2.1 - tabulka 1 a čl. 6.3.3.3.2 ČSN EN 50136-1. Za dvě nezávislé přenosové cesty se v podmínkách HZS kraje považuje minimálně:

- a) připojení pomocí radiové sítě v kombinaci s datovou sítí připojením nebo GPRS/LTE připojením,
- b) připojení pomocí datové sítě v kombinaci s GPRS/LTE připojením, kde pro připojení datové sítě není využito GPRS/LTE.

Podmínky zajištění provozu zařízení:

Provozovatel EPS prohlašuje, že uzavřel nebo nejpozději do okamžiku nabytí účinnosti této Smlouvy uzavře s provozovatelem přenosové cesty smlouvu na provoz a servis ZDP, bude ji udržovat v platnosti a účinnosti po celou dobu připojení EPS podle této Smlouvy a kdykoli na vyžádání ji předloží HZS kraje.

Standard ZDP:

NAM

PŘÍLOHA Č. 2

Seznam prostor střežených EPS, do kterých není umožněn přístup jednotky PO

dle čl. III odst. 1 písm. c) Smlouvy

Pro objekty poř. č. 1 a 2

Označení a vymezení prostor, do kterých není umožněn přístup jednotky PO
Bez omezení

PŘÍLOHA Č. 3

Seznam Objektů a oprávněných osob Provozovatele EPS

Objekt poř. č. 1

Objekt č. NAM 097 (identifikace Objektu v PCO)

Název objektu: **Senatorium Ostrava A**
Adresa objektu: Pavlovova 2626/33, 700 30 Ostrava – Zábřeh

Objekt poř. č. 2

Název objektu: **Senatorium Ostrava B**
Adresa objektu: Pavlovova 2625/31, 700 30 Ostrava – Zábřeh

Seznam oprávněných osob provozovatele EPS s oprávněním jednat ve věci smluvního vztahu

Jméno	E-mail	telefon 1	telefon 2
			

PŘÍLOHA Č. 5

Předurčené jednotky PO pro zásah v objektu

Pro objekty poř. č. 1 a 2

Název	Kategorie	Dislokace	Zřizovatel
Stanice Ostrava – Zábřeh	JPO I	Ostrava	HZS kraje
Stanice Ostrava – Fifejdy	JPO I	Ostrava	HZS kraje
Stanice Ostrava – Poruba	JPO I	Ostrava	HZS kraje
Stanice Ostrava – Jih	JPO I	Ostrava	HZS kraje
Stanice Slezská Ostrava	JPO I	Ostrava	HZS kraje
Stanice Ostrava – Přívoz	JPO I	Ostrava	HZS kraje

