

④  
**DODATEK č. 20**  
**k NÁJEMNÍ SMLOUVĚ č. 233N05/29**

**Smluvní strany:**

**Česká republika – Státní pozemkový úřad**

sídlo: Husinecká 1024/11a, 130 00 Praha 3  
zastoupený Ing. Šárkou Václavíkovou, ředitelkou Krajského pozemkového úřadu  
pro Karlovarský kraj  
adresa Chebská 48/73, 36006 Karlovy Vary  
IČO: 01312774, DIČ: CZ01312774  
bankovní spojení : Česká národní banka  
číslo účtu: 130016-3723001/0710

(dále jen „pronajímatel“)

– na straně jedné –

a

**ODEŘSKÝ STATEK a.s.**

sídlo: Odeř 38, Hroznětín, PSČ 362 33  
IČ: 252 00 593  
Zapsána v obchodním rejstříku vedeném Krajským soudem v Plzni, oddíl B, vložka 1289  
osoby oprávněné jednat za právnickou osobu: Ing. Milan Beránek, statutární ředitel

(dále jen „nájemce“)

– straně druhé –

uzavírají tento dodatek č. 20 k nájemní smlouvě č. 233N05/29, kterým se upravuje předmět nájmu a výše ročního nájemného

**1. Dne 24.7.2015** nabyla vlastnické právo k pozemkům **p.p.č. 350/5, 415/1, 415/2, 452/36 v k.ú. Dolní Žďár u Ostrova, p.p.č. 241/3, 241/4, 250/2 v k.ú. Hluboký, p.p.č. 116/4 v k.ú. Maroltov a p.p.č. 701 v k.ú. Ruprechtov u Hroznětína** třetí osoba pan Čestmír Motejzík na základě kupní smlouvy č. 1001911529.

Ode dne podání návrhu na vklad vlastnického práva do katastru nemovitostí nenáleží pronajímateli nájemné. Tímto dnem vstoupila třetí osoba do právního postavení pronajímatele. Nájem nezaniká.

**Dále dne 7.1.2016** nabyla vlastnické právo k pozemku **p.p.č. 1146/3 v k.ú. Hroznětín** třetí osoba paní Radana Engstová a paní Jana Schulmannová na základě smlouvy o převodu nemovitostí č. 37PR15/29.

Ode dne podání návrhu na vklad vlastnického práva do katastru nemovitostí nenáleží pronajímateli nájemné. Tímto dnem vstoupila třetí osoba do právního postavení pronajímatele. Nájem nezaniká.

**Dále dne 8.1.2016** nabyla vlastnické právo k pozemkům **p.p.č. 1162/5 (celý), 1162/1 (část), 1162/6 (část), 1168 (část) a 1247/6 (celý) v k.ú. Hroznětín** třetí osoba Římskokatolická farnost Ostrov na základě rozhodnutí Státního pozemkového úřadu ze dne 18.12.2015 pod

č.j.: SPU 663994/2015/129/Kali vydaného dle ust. §9 odst. 3 zákona č. 428/2012 Sb., o majetkovém vyrovnání s církvemi a náboženskými společnostmi a o změně některých zákonů.

Ode dne nabytí právní moci rozhodnutí nenáleží pronajímateli nájemné. Nájemní vztah nezaniká. Tímto dnem vstoupila třetí osoba do právního postavení pronajímatele.

**Předmětem nájmu zůstávají nově vzniklé parcely z geometrických plánů: p.p.č. 1162/1, 1162/22, 1162/2, 1168/1 (část – viz zákres), 1168/3 v k.ú. Hroznětín.**

Dále dne 13.1.2016 nabyla vlastnické právo k pozemkům p.p.č. 2697 v k.ú. Hroznětín a p.p.č. 668/5, 674/28 v k.ú. Odeř třetí osoba pan Ing. Milan Dvořák, pan Miloš Hoser, paní Ing. Danica Mislovičová, CSc. paní Ing. Radana Waldová a paní Mgr. Olga Šimonová na základě smlouvy o převodu nemovitostí č. 38PR15/29.

Ode dne podání návrhu na vklad vlastnického práva do katastru nemovitostí nenáleží pronajímateli nájemné. Tímto dnem vstoupila třetí osoba do právního postavení pronajímatele. Nájem nezaniká.

2. Smluvní strany se dohodly na tom, že s ohledem na skutečnosti uvedené v bodě 1. tohoto dodatku se nově stanovuje výše ročního nájemného na částku 227 197,- Kč (slovy: dvěštdvacetsedmtisícstodevadesátšedm korun českých).

**K 1.10.2015** byl nájemce povinen zaplatit částku **232 465,- Kč** (slovy: dvěštdřicetdvatisícčtyřistašedesátšedm korun českých).

**K 1.10.2016** je nájemce povinen zaplatit částku **228 400,- Kč** (slovy: dvěštdvacetosmtisícčtyřista korun českých).

3. Tento dodatek nabývá platnosti a účinnosti dnem podpisu oběma smluvními stranami.

4. Tento dodatek je vyhotoven ve dvou stejnopisech, z nichž každý má platnost originálu. Jeden stejnopis přebírá nájemce a jeden je určen pro pronajímatele.

5. Ostatní ustanovení smlouvy nejsou tímto dodatkem č. 20 dotčena.

6. Smluvní strany po přečtení tohoto dodatku prohlašují, že s jeho obsahem souhlasí a že je shodným projevem jejich vážné a svobodné vůle, a na důkaz toho připojují své podpisy.

V Karlových Varech dne 16-05-2016

STÁTNI  
Krajský pozemkový úřad  
Chebská 4  
360 06 Ka

Ing. Šárka  
ředitelka Krajského pozemkového úřadu  
pro Karlovarský kraj

pronajímatel

Ing. Milan Beránek  
statutární ředitel

nájemce

Za spr

**Příloha k nájemní smlouvě č. 233N05/29**

ODEŘSKÝ STATEK a.s.

Variabilní symbol: 23310529

Uzavřeno: 1.7.2005

Roční nájem:

Odeř 38

Datum tisku: 17.3.2016

Účinná od: 1.7.2005

227 197 Kč

Hroznětín

Katastr	Parcela	/	Díl	Skup.	Kultura	Číslo LV	Cena za ha [Kč]	Výměra [m <sup>2</sup> ]	%	Nájem [Kč]
<b>Bystřice u Hroznětína</b>										
	84	0	0	2	7	10 002	54 900	6 961	2,2	840,75
	231	1	0	2	2	10 002	54 900	130 852	2,2	15 804,30
	917	1	0	2	14	10 002	54 900	19 798	2,2	2 391,20
	969	0	0	2	14	10 002	54 900	9 307	2,2	1 124,10
	973	1	0	2	14	10 002	54 900	709	2,2	85,63
								<b>167 627</b>		<b>20 245,98</b>
<b>Dolní Žďár u Ostrova</b>										
	336	3	0	2	7	10 002	45 000	179	2,2	17,72
	350	15	0	2	14	10 002	45 000	1 107	2,2	109,59
	350	17	0	2	14	10 002	45 000	56	2,2	5,54
část	351	4	0	2	7	10 002	45 000	4 305	2,2	426,20
	361	1	0	2	2	10 002	45 000	46 467	2,2	4 600,23
	366	3	0	2	2	10 002	45 000	41 785	2,2	4 136,72
								<b>93 899</b>		<b>9 296,00</b>
<b>Hluboký</b>										
	220	1	0	2	14	10 002	53 600	23 206	2,2	2 736,45
	246	0	0	2	11	10 002	53 600	601	2,2	70,87
	251	2	0	2	11	10 002	53 600	1 033	2,2	121,81
	280	0	0	2	14	10 002	53 600	577	2,2	68,04
								<b>25 417</b>		<b>2 997,17</b>
<b>Hroznětín</b>										
	263	1	0	2	2	10 002	51 600	80 280	2,2	9 113,39
	263	2	0	2	2	10 002	51 600	7 717	2,2	876,03
	292	1	0	2	7	10 002	51 600	28 737	2,2	3 262,22
	297	0	0	2	7	10 002	51 600	31 445	2,2	3 569,64
	302	1	0	2	2	10 002	51 600	87 035	2,2	9 880,21
	317	1	0	2	7	10 002	51 600	11 310	2,2	1 283,91
	317	3	0	2	7	10 002	51 600	12 262	2,2	1 391,98
	319	0	0	2	14	10 002	51 600	423	2,2	48,02
	320	0	0	2	14	10 002	51 600	140	2,2	15,89
	321	0	0	2	7	10 002	51 600	10 949	2,2	1 242,93
	327	3	0	2	7	10 002	51 600	3 976	2,2	451,36
část	335	3	0	2	7	10 002	51 600	33	2,2	3,75
část	600	1	0	2	2	10 002	51 600	33	2,2	3,75
část	754	1	0	2	2	10 002	51 600	377	2,2	42,80
část	806	3	0	2	14	10 002	51 600	121	2,2	13,74
část	873	1	0	2	2	10 002	51 600	295	2,2	33,49
část	873	3	0	2	2	10 002	51 600	12 082	2,2	1 371,55
	891	1	0	2	7	10 002	51 600	4 403	2,2	499,83
	891	2	0	2	7	10 002	51 600	764	2,2	86,73
	911	1	0	2	7	10 002	51 600	3 991	2,2	453,06
	911	2	0	2	2	10 002	51 600	2 094	2,2	237,71
část	996	1	0	2	2	10 002	51 600	32 504	2,2	3 689,85

# Příloha k nájemní smlouvě č. 233N05/29

ODEŘSKÝ STATEK a.s.

Variabilní symbol: 23310529

Uzavřeno: 1.7.2005

Roční nájem: Odeř 38

Datum tisku: 17.3.2016

Účinná od: 1.7.2005

227 197 Kč Hroznětín

Katastr	Parcela	/	Díl	Skup.	Kultura	Číslo LV	Cena za ha [Kč]	Výměra [m2]	%	Nájem [Kč]	
část	996		2	0	2	2	10 002	51 600	9 111	2,2	1 034,28
	1 105		1	0	2	2	10 002	51 600	31 583	2,2	3 585,30
	1 155		1	0	2	14	10 002	51 600	893	2,2	101,37
	1 155		4	0	2	14	10 002	51 600	722	2,2	81,96
	1 156		1	0	2	2	10 002	51 600	15 212	2,2	1 726,87
	1 156		2	0	2	2	10 002	51 600	2 276	2,2	258,37
	1 162		1	0	2	7	10 002	51 600	9 579	2,2	1 087,41
	1 162		4	0	2	14	10 002	51 600	141	2,2	16,01
	1 162		6	0	2	7	10 002	51 600	10 083	2,2	1 144,62
	1 162		22	0	2	7	10 002	51 600	76	2,2	8,63
část	1 168		1	0	2	2	10 002	51 600	17 007	2,2	1 930,63
	1 168		3	0	2	2	10 002	51 600	4 275	2,2	485,30
	1 220		1	0	2	2	10 002	51 600	22 267	2,2	2 527,75
	1 224		6	0	2	2	10 002	51 600	1 148	2,2	130,32
	1 247		8	0	2	14	10 002	51 600	96	2,2	10,90
	1 468		7	0	2	14	10 002	51 600	1 461	2,2	165,85
	1 638		1	0	2	7	10 002	51 600	8 854	2,2	1 005,11
	1 638		2	0	2	7	10 002	51 600	72	2,2	8,17
	1 706		1	0	2	7	10 002	51 600	45 890	2,2	5 209,43
	1 707		0	0	2	11	10 002	51 600	371	2,2	42,12
	1 708		0	0	2	11	10 002	51 600	777	2,2	88,21
	1 724		1	0	2	7	10 002	51 600	52 928	2,2	6 008,39
	1 724		2	0	2	7	10 002	51 600	11 603	2,2	1 317,17
část	1 737		1	0	2	7	10 002	51 600	54 243	2,2	6 157,67
část	1 737		2	0	2	7	10 002	51 600	2 816	2,2	319,67
	1 754		0	0	2	14	10 002	51 600	794	2,2	90,13
část	1 795		0	0	2	14	10 002	51 600	2 872	2,2	326,03
	1 828		1	0	2	14	10 002	51 600	431	2,2	48,93
	1 830		1	0	2	7	10 002	51 600	6 078	2,2	689,97
	1 839		1	0	2	7	10 002	51 600	3 918	2,2	444,77
	1 839		4	0	2	7	10 002	51 600	1 284	2,2	145,76
	1 839		6	0	2	7	10 002	51 600	849	2,2	96,38
	1 839		7	0	2	7	10 002	51 600	71	2,2	8,06
	1 852		1	0	2	7	10 002	51 600	354	2,2	40,19
	1 852		2	0	2	7	10 002	51 600	10 129	2,2	1 149,84
	1 852		3	0	2	7	10 002	51 600	4 045	2,2	459,19
	1 852		6	0	2	7	10 002	51 600	3 730	2,2	423,43
	1 852		7	0	2	7	10 002	51 600	275	2,2	31,22
	2 003		0	0	2	11	60 000	51 600	850	2,2	96,49
	2 024		2	0	2	14	10 002	51 600	822	2,2	93,31
	2 033		3	0	2	14	10 002	51 600	436	2,2	49,49
	2 044		1	0	2	14	10 002	51 600	469	2,2	53,24
	2 045		1	0	2	14	10 002	51 600	968	2,2	109,89
	2 122		1	0	2	7	10 002	51 600	8 809	2,2	1 000,00
	2 167		4	0	2	7	10 002	51 600	4 260	2,2	483,60
	2 328		1	0	2	7	10 002	51 600	23 952	2,2	2 719,03
	2 328		2	0	2	7	10 002	51 600	104	2,2	11,81
část	2 398		1	0	2	14	10 002	51 600	146	2,2	16,57
	2 398		2	0	2	14	10 002	51 600	656	2,2	74,47
část	2 406		1	0	2	14	10 002	51 600	271	2,2	30,76
část	2 409		1	0	2	14	10 002	51 600	379	2,2	43,02

# Příloha k nájemní smlouvě č. 233N05/29

ODEŘSKÝ STATEK a.s.

Variabilní symbol: 23310529

Uzavřeno: 1.7.2005

Roční nájem: Odeř 38

Datum tisku: 17.3.2016

Účinná od: 1.7.2005

227 197 Kč Hroznětín

Katastr	Parcela	/	Díl	Skup.	Kultura	Číslo LV	Cena za ha [Kč]	Výměra [m2]	%	Nájem [Kč]
	2 409	2	0	2	14	10 002	51 600	1 190	2,2	135,09
	2 411	1	0	2	14	10 002	51 600	664	2,2	75,38
	2 411	2	0	2	14	10 002	51 600	1 753	2,2	199,00
	2 411	14	0	2	14	10 002	51 600	46	2,2	5,22
	2 442	1	0	2	14	10 002	51 600	3 262	2,2	370,30
	2 442	3	0	2	14	10 002	51 600	175	2,2	19,87
	2 443	1	0	2	14	10 002	51 600	5 286	2,2	600,07
	2 443	2	0	2	14	10 002	51 600	863	2,2	97,97
	2 443	3	0	2	14	10 002	51 600	205	2,2	23,27
	2 445	0	0	2	14	10 002	51 600	139	2,2	15,78
	2 446	0	0	2	14	10 002	51 600	2 567	2,2	291,41
	2 447	0	0	2	14	10 002	51 600	302	2,2	34,28
	2 448	0	0	2	14	10 002	51 600	409	2,2	46,43
	2 449	0	0	2	14	10 002	51 600	5 064	2,2	574,87
	2 452	2	0	2	14	10 002	51 600	740	2,2	84,00
část	2 452	3	0	2	14	10 002	51 600	1 218	2,2	138,27
	2 453	1	0	2	14	10 002	51 600	486	2,2	55,17
	2 455	1	0	2	14	10 002	51 600	613	2,2	69,59
	2 455	2	0	2	14	10 002	51 600	678	2,2	76,97
	2 462	1	0	2	14	10 002	51 600	1 845	2,2	209,44
	2 465	1	0	2	14	10 002	51 600	2 375	2,2	269,61
	2 465	3	0	2	14	10 002	51 600	234	2,2	26,56
	2 465	4	0	2	14	10 002	51 600	1 139	2,2	129,30
	2 467	0	0	2	14	10 002	51 600	3 437	2,2	390,17
	2 468	1	0	2	14	10 002	51 600	1 247	2,2	141,56
	2 670	0	0	2	14	10 002	51 600	83	2,2	9,42
									<b>747 427</b>	<b>84 847,93</b>

## Kfely u Ostrova

	109	3	0	2	14	10 002	65 400	10	2,2	1,44
	196	0	0	2	7	10 002	65 400	7 231	2,2	1 040,40
	197	0	0	2	11	10 002	65 400	454	2,2	65,32
	254	4	0	2	14	10 002	65 400	495	2,2	71,22
	262	2	0	2	7	10 002	65 400	33 420	2,2	4 808,47
	270	0	0	2	14	10 002	65 400	2 187	2,2	314,67
	271	0	0	2	7	10 002	65 400	47 103	2,2	6 777,18
	272	0	0	2	14	10 002	65 400	993	2,2	142,87
	273	0	0	2	14	10 002	65 400	3 968	2,2	570,92
	274	0	0	2	14	10 002	65 400	68	2,2	9,78
	275	1	0	2	7	10 002	65 400	22 213	2,2	3 196,01
	284	0	0	2	7	10 002	65 400	1 967	2,2	283,01
	286	2	0	2	7	10 002	65 400	437	2,2	62,88
	287	0	0	2	7	10 002	65 400	44 166	2,2	6 354,60
	290	4	0	2	7	10 002	65 400	4 041	2,2	581,42
	292	6	0	2	7	10 002	65 400	13 912	2,2	2 001,66
	320	12	0	2	2	10 002	65 400	4 616	2,2	664,15
	322	0	0	2	11	10 002	65 400	754	2,2	108,49
	323	0	0	2	11	10 002	65 400	594	2,2	85,46
	351	1	0	2	2	10 002	65 400	2 593	2,2	373,08

<b>Příloha k nájemní smlouvě č. 233N05/29</b>				ODEŘSKÝ STATEK a.s.	
Variabilní symbol: 23310529	Uzavřeno: 1.7.2005	Roční nájem:	Odeř 38		
Datum tisku: 17.3.2016	Účinná od: 1.7.2005	227 197 Kč	Hroznětín		

Katastr	Parcela	/	Díl	Skup.	Kultura	Číslo LV	Cena za ha [Kč]	Výměra [m2]	%	Nájem [Kč]
								<b>191 222</b>		<b>27 513,03</b>
<b>Květnová</b>										
	140	4	0	2	2	10 002	58 100	78 298	2,2	10 008,05
	178	1	0	2	2	10 002	58 100	31 820	2,2	4 067,23
	178	2	0	2	2	10 002	58 100	24 652	2,2	3 151,02
	220	2	0	2	2	10 002	58 100	55 651	2,2	7 113,31
	1 419	5	0	2	2	10 002	58 100	32 129	2,2	4 106,73
								<b>222 550</b>		<b>28 446,34</b>
<b>Nivy</b>										
	462	0	0	2	11	10 002	48 300	1 520	2,2	161,52
	552	2	0	2	14	10 002	48 300	4 276	2,2	454,37
								<b>5 796</b>		<b>615,89</b>
<b>Odeř</b>										
část.	80	1	0	2	7	10 002	51 900	5 932	2,2	677,32
	80	2	0	2	14	10 002	51 900	1 113	2,2	127,08
část	86	1	0	2	7	10 002	51 900	1 451	2,2	165,68
	105	0	0	2	11	10 002	51 900	385	2,2	43,96
část	106	0	0	2	7	10 002	51 900	26 426	2,2	3 017,32
část	110	1	0	2	2	10 002	51 900	2 547	2,2	290,82
část	166	1	0	2	7	10 002	51 900	53 736	2,2	6 135,58
část	166	5	0	2	7	10 002	51 900	404	2,2	46,13
	166	6	0	2	11	10 002	51 900	3 284	2,2	374,97
	668	1	0	2	7	10 002	51 900	8 108	2,2	925,77
	668	3	0	2	7	10 002	51 900	39 212	2,2	4 477,23
	668	4	0	2	14	10 002	51 900	737	2,2	84,15
	668	6	0	2	7	10 002	51 900	17 046	2,2	1 946,31
	677	0	0	2	14	10 002	51 900	942	2,2	107,56
	709	0	0	2	14	10 002	51 900	682	2,2	77,87
	711	0	0	2	14	10 002	51 900	530	2,2	60,52
část	714	1	0	2	14	10 002	51 900	100	2,2	11,42
	714	2	0	2	14	10 002	51 900	574	2,2	65,54
část	715	2	0	2	14	10 002	51 900	1 379	2,2	157,45
	720	1	0	2	14	10 002	51 900	1 072	2,2	122,40
	730	0	0	2	11	10 002	51 900	1 309	2,2	149,46
								<b>166 969</b>		<b>19 064,54</b>
<b>Ostrov nad Ohří</b>										
	2 781	0	0	2	14	10 002	42 700	1 511	2,2	141,94
	2 784	0	0	2	14	10 002	42 700	1 796	2,2	168,72
	2 785	2	0	2	14	10 002	42 700	1 095	2,2	102,86
	2 787	1	0	2	14	10 002	42 700	2 581	2,2	242,46
	2 789	2	0	2	14	10 002	42 700	1 366	2,2	128,32
	2 801	0	0	2	11	10 002	42 700	9 383	2,2	881,44

**Příloha k nájemní smlouvě č. 233N05/29**

ODEŘSKÝ STATEK a.s.

Variabilní symbol: 23310529

Uzavřeno: 1.7.2005

Roční nájem:

Odeř 38

Datum tisku: 17.3.2016

Účinná od: 1.7.2005

227 197 Kč

Hroznětín

Katastr	Parcela	/	Díl	Skup.	Kultura	Číslo LV	Cena za ha [Kč]	Výměra [m2]	%	Nájem [Kč]
								<b>17 732</b>		<b>1 665,74</b>
<b>Ruprechtov u Hroznětína</b>										
část	73	1	0	2	7	10 002	49 700	23 666	2,2	2 587,64
	88	2	0	2	14	10 002	49 700	277	2,2	30,29
	203	2	0	2	14	10 002	49 700	287	2,2	31,38
část	438	1	0	2	7	10 002	49 700	118 955	2,2	13 006,54
	438	7	0	2	14	10 002	49 700	39	2,2	4,26
	438	8	0	2	11	10 002	49 700	336	2,2	36,74
část	466	0	0	2	7	10 002	49 700	4 667	2,2	510,29
část	467	1	0	2	7	10 002	49 700	14 062	2,2	1 537,54
část	476	0	0	2	14	10 002	49 700	227	2,2	24,82
část	584	1	0	2	14	10 002	49 700	397	2,2	43,41
část	641	0	0	2	14	10 002	49 700	212	2,2	23,18
	690	1	0	2	14	10 002	49 700	1 751	2,2	191,45
	693	0	0	2	14	10 002	49 700	4 120	2,2	450,48
	697	0	0	2	14	10 002	49 700	5 513	2,2	602,79
	712	0	0	2	14	10 002	49 700	2 052	2,2	224,37
	716	4	0	2	11	10 002	49 700	34	2,2	3,72
	716	5	0	2	14	10 002	49 700	410	2,2	44,83
								<b>177 005</b>		<b>19 353,73</b>
<b>Vykmanov u Ostrova</b>										
	329	1	0	2	2	10 002	49 200	88	2,2	9,53
	344	0	0	2	2	10 002	49 200	25 213	2,2	2 729,06
	360	1	0	2	2	10 002	49 200	93 914	2,2	10 165,25
	383	1	0	2	14	10 002	49 200	2 277	2,2	246,46
								<b>121 492</b>		<b>13 150,30</b>
<b>CELKEM:</b>								<b>1 937 136</b>		<b>227 197 Kč</b>

## Výpočet nájmu pro smlouvu č. 233N05/29

Datum tisku: 17.3.2016

Spočítáno ke dni: 1.10.2015

Parcela / Díl	Skup.	Výměra [m2]	Datum přidání	Datum vydání	Počet dní	Nájem
<b>Vydané parcely</b>						
<b>Bystřice u Hroznětína</b>						
904 4 0	2	284	28.12.2008	4.11.2014	34	3,20
<b>284</b>						<b>3,20</b>
<b>Dolní Žďár u Ostrova</b>						
350 5 0	2	2 651	1.7.2005	24.7.2015	296	212,84
415 1 0	2	1 013	29.2.2008	24.7.2015	296	81,33
415 2 0	2	620	29.2.2008	24.7.2015	296	49,78
452 36 0	2	1 156	29.2.2008	24.7.2015	296	92,81
<b>5 440</b>						<b>436,75</b>
<b>Hluboký</b>						
241 3 0	2	504	24.9.2010	24.7.2015	296	48,20
241 4 0	2	1 103	24.9.2010	24.7.2015	296	105,48
250 2 0	2	849	24.9.2010	24.7.2015	296	81,19
<b>2 456</b>						<b>234,86</b>
<b>Hroznětín</b>						
322 0 0	2	133	1.7.2005	4.11.2014	34	1,41
1 155 3 0	2	94	1.7.2005	4.11.2014	34	0,99
1 162 8 0	2	2 259	1.7.2005	22.6.2015	264	185,48
1 751 0 0	2	1 100	1.7.2005	4.11.2014	34	11,63
1 767 0 0	2	1 024	29.2.2008	4.11.2014	34	10,83
1 770 0 0	2	1 085	29.2.2008	4.11.2014	34	11,47
1 778 0 0	2	342	1.7.2005	4.11.2014	34	3,62
2 047 0 0	2	480	1.1.2014	4.11.2014	34	5,08
<b>6 517</b>						<b>230,51</b>
<b>Kfely u Ostrova</b>						
248 1 0	2	961	29.2.2008	4.11.2014	34	12,88
248 2 0	2	1 511	1.7.2005	4.11.2014	34	20,25
248 3 0	2	1 076	29.2.2008	4.11.2014	34	14,42
291 4 0	2	335	29.2.2008	4.11.2014	34	4,49
292 9 0	2	233	24.9.2010	4.11.2014	34	3,12
318 2 0	2	1 736	1.7.2005	4.11.2014	34	23,27
326 2 0	2	1 977	1.7.2005	4.11.2014	34	26,50
326 3 0	2	563	24.9.2010	4.11.2014	34	7,55
326 10 0	2	4 400	24.9.2010	4.11.2014	34	58,97
<b>12 792</b>						<b>171,44</b>
<b>Maroltov</b>						
116 4 0	2	1 846	1.7.2005	24.7.2015	296	131,08
<b>1 846</b>						<b>131,08</b>
<b>Ruprechtov u Hroznětína</b>						
701 0 0	2	58	29.2.2008	24.7.2015	296	5,14
<b>58</b>						<b>5,14</b>
<b>Vykmanov u Ostrova</b>						
384 1 0	2	1 566	21.5.2010	4.11.2014	34	15,79
<b>1 566</b>						<b>15,79</b>



## Výpočet nájmu pro smlouvu č. 233N05/29

Datum tisku: 17.3.2016

Spočítáno ke dni: 1.10.2015

Parcela / Díl Skup.	Výměra [m2]	Datum přidání	Datum vydání	Počet dní	Nájem
				<b>30 959</b>	<b>1 228,77</b>
<b>Stávající parcely</b>					
<b>Bystřice u Hroznětína</b>					
41 2 0	2	313	29.2.2008	365	0,00
74 0 0	2	4 187	1.7.2005	365	0,00
84 0 0	2	6 961	1.7.2005	365	840,75
97 0 0	2	600	1.7.2005	365	0,00
98 0 0	2	65	1.7.2005	365	0,00
184 2 0	2	204	29.2.2008	365	0,00
184 9 0	2	135	29.2.2008	365	0,00
199 1 0	2	2 520	29.2.2008	365	0,00
199 3 0	2	146	29.2.2008	365	0,00
199 4 0	2	214	29.2.2008	365	0,00
199 5 0	2	5 403	29.2.2008	365	0,00
204 5 0	2	778	29.2.2008	365	0,00
204 8 0	2	22	29.2.2008	365	0,00
231 1 0	2	130 852	1.7.2005	365	15 804,30
231 1 0	2	248 978	1.7.2005	365	0,00
231 1 0	2	250 241	1.7.2005	365	0,00
234 0 0	2	1 401	29.2.2008	365	0,00
237 0 0	2	770	29.2.2008	365	0,00
300 3 0	2	1 807	29.2.2008	365	0,00
312 2 0	2	960	29.2.2008	365	0,00
352 0 0	2	1 235	29.2.2008	365	0,00
363 0 0	2	516	29.2.2008	365	0,00
379 2 0	2	2 433	29.2.2008	365	0,00
412 0 0	2	621	1.1.2007	365	0,00
413 0 0	2	4 442	1.1.2007	365	0,00
414 2 0	2	806	1.1.2007	365	0,00
414 3 0	2	40	1.1.2007	365	0,00
425 2 0	2	296	1.7.2005	365	0,00
474 2 0	2	4 663	1.1.2007	365	0,00
501 2 0	2	110	29.2.2008	365	0,00
530 0 0	2	5 912	29.2.2008	365	0,00
879 0 0	2	161	29.2.2008	365	0,00
885 0 0	2	34 843	29.2.2008	365	0,00
917 1 0	2	18 363	29.2.2008	365	0,00
917 1 0	2	19 798	29.2.2008	365	2 391,20
934 3 0	2	3 128	29.2.2008	365	0,00
948 1 0	2	197	29.2.2008	365	0,00
969 0 0	2	8 974	1.7.2005	365	0,00
969 0 0	2	9 307	1.7.2005	365	1 124,10
973 1 0	2	709	29.2.2008	365	85,63
1 002 4 0	2	2 734	1.7.2005	365	0,00
1 003 1 0	2	10 903	1.7.2005	365	0,00
1 007 2 0	2	5 454	1.7.2005	365	0,00
1 007 3 0	2	5 786	1.7.2005	365	0,00
				<b>797 988</b>	<b>20 245,98</b>
<b>Dolní Žďár u Ostrova</b>					
297 1 0	2	5 315	29.2.2008	365	0,00

## Výpočet nájmu pro smlouvu č. 233N05/29

Datum tisku: 17.3.2016

Spočítáno ke dni: 1.10.2015

Parcela / Díl	Skup.	Výměra [m2]	Datum přidání	Datum vydání	Počet dní	Nájem	
<b>Stávající parcely</b>							
<b>Dolní Žďár u Ostrova</b>							
319	1	0	2	9 484	1.7.2005	365	0,00
319	2	0	2	10 716	1.7.2005	365	0,00
321	1	0	2	54 816	1.7.2005	365	0,00
326	2	0	2	116 700	1.7.2005	365	0,00
335	0	0	2	19 530	1.7.2005	365	0,00
336	1	0	2	15 528	1.7.2005	365	0,00
336	1	0	2	16 060	1.7.2005	365	0,00
336	2	0	2	5 438	29.2.2008	365	0,00
336	3	0	2	179	1.7.2005	365	17,72
344	0	0	2	16 798	1.7.2005	365	0,00
350	1	0	2	129 472	1.7.2005	365	0,00
350	1	0	2	133 303	1.7.2005	365	0,00
350	3	0	2	494	29.2.2008	365	0,00
350	5	0	2	3 814	1.7.2005	365	0,00
350	15	0	2	1 107	1.7.2005	365	109,59
350	17	0	2	56	1.7.2005	365	5,54
351	4	0	2	4 305	1.1.2007	365	426,20
351	5	0	2	15 160	1.7.2005	365	0,00
351	5	0	2	15 702	1.7.2005	365	0,00
351	7	0	2	18 651	1.7.2005	365	0,00
351	7	0	2	19 265	1.7.2005	365	0,00
361	1	0	2	46 467	2.2.2010	365	4 600,23
361	1	0	2	46 487	2.2.2010	365	0,00
361	1	0	2	46 502	2.2.2010	365	0,00
362	6	0	2	56	29.2.2008	365	0,00
366	3	0	2	41 785	2.2.2010	365	4 136,72
381	0	0	2	127 339	1.7.2005	365	0,00
387	0	0	2	28	29.2.2008	365	0,00
397	1	0	2	779	29.2.2008	365	0,00
400	0	0	2	888	29.2.2008	365	0,00
402	2	0	2	658	29.2.2008	365	0,00
411	0	0	2	3 887	29.2.2008	365	0,00
415	1	0	2	1 019	29.2.2008	365	0,00
415	2	0	2	633	29.2.2008	365	0,00
416	0	0	2	537	29.2.2008	365	0,00
424	0	0	2	425	29.2.2008	365	0,00
425	0	0	2	343	29.2.2008	365	0,00
452	36	0	2	1 157	29.2.2008	365	0,00
				<b>930 883</b>			<b>9 296,00</b>
<b>Hluboký</b>							
16	0	0	2	212	29.2.2008	365	0,00
18	0	0	2	23	29.2.2008	365	0,00
86	2	0	2	25	29.2.2008	365	0,00
212	2	0	2	194	29.2.2008	365	0,00
220	1	0	2	23 140	29.2.2008	365	0,00
220	1	0	2	23 206	29.2.2008	365	2 736,45
220	1	0	2	23 208	29.2.2008	365	0,00
223	3	0	2	240	29.2.2008	365	0,00
234	1	0	2	54 356	1.7.2005	365	0,00

## Výpočet nájmu pro smlouvu č. 233N05/29

Datum tisku: 17.3.2016

Spočítáno ke dni: 1.10.2015

Parcela /	Díl	Skup.	Výměra [m2]	Datum přidání	Datum vydání	Počet dní	Nájem
<b>Stávající parcely</b>							
<b>Hluboký</b>							
234	7	0	2	12 476	1.7.2005	365	0,00
240	2	0	2	1 162	1.7.2005	365	0,00
241	1	0	2	60 847	1.7.2005	365	0,00
241	2	0	2	6 770	1.7.2005	365	0,00
243	0	0	2	4 638	1.7.2005	365	0,00
245	0	0	2	12 428	1.7.2005	365	0,00
246	0	0	2	601	29.2.2008	365	70,87
250	0	0	2	14 587	1.7.2005	365	0,00
251	2	0	2	1 014	29.2.2008	365	0,00
251	2	0	2	1 033	29.2.2008	365	121,81
253	3	0	2	40 720	1.7.2005	365	0,00
253	6	0	2	29 060	1.7.2005	365	0,00
253	7	0	2	31 756	1.7.2005	365	0,00
253	8	0	2	191	1.7.2005	365	0,00
280	0	0	2	577	29.2.2008	365	68,04
280	0	0	2	578	29.2.2008	365	0,00
<b>343 042</b>							<b>2 997,17</b>
<b>Horní Žďár u Ostrova</b>							
19	2	0	1	36	29.2.2008	365	0,00
66	1	0	2	123	29.2.2008	365	0,00
80	6	0	2	109	29.2.2008	365	0,00
91	0	0	1	254	29.2.2008	365	0,00
112	0	0	2	11 956	1.1.2007	365	0,00
116	2	0	2	965	29.2.2008	365	0,00
125	1	0	2	6 936	29.2.2008	365	0,00
145	3	0	2	21 909	29.2.2008	365	0,00
145	3	0	2	21 947	29.2.2008	365	0,00
147	0	0	2	15 295	29.2.2008	365	0,00
147	0	0	2	15 318	29.2.2008	365	0,00
200	0	0	1	103	29.2.2008	365	0,00
213	1	0	2	215 967	1.7.2005	365	0,00
<b>310 918</b>							<b>0,00</b>
<b>Hroznětín</b>							
184	2	0	2	373	29.2.2008	365	0,00
245	1	0	2	8 600	29.2.2008	365	0,00
263	1	0	2	80 280	1.7.2005	365	9 113,39
263	1	0	2	81 149	1.7.2005	365	0,00
263	2	0	2	7 717	1.6.2013	365	876,03
292	1	0	2	28 737	1.7.2005	365	3 262,22
295	0	0	1	83	29.2.2008	365	0,00
297	0	0	2	31 445	1.6.2013	365	3 569,64
302	1	0	2	87 035	1.7.2005	365	9 880,21
311	0	0	1	160	29.2.2008	365	0,00
317	1	0	2	11 310	1.7.2005	365	1 283,91
317	2	0	2	631	1.7.2005	365	0,00
317	3	0	2	12 262	1.7.2005	365	1 391,98
319	0	0	2	423	1.7.2005	365	48,02
320	0	0	2	140	1.7.2005	365	15,89

## Výpočet nájmu pro smlouvu č. 233N05/29

Datum tisku: 17.3.2016

Spočítáno ke dni: 1.10.2015

Parcela /	Díl	Skup.	Výměra [m2]	Datum přidání	Datum vydání	Počet dní	Nájem
<b>Stávající parcely</b>							
<b>Hroznětín</b>							
321	0	0	2	10 949	1.7.2005	365	1 242,93
327	3	0	2	3 976	1.7.2005	365	451,36
331	3	0	2	1 787	1.7.2005	365	0,00
335	3	0	2	33	1.7.2005	365	3,75
335	3	0	2	12 947	1.7.2005	365	0,00
336	0	0	2	374	1.7.2005	365	0,00
351	1	0	2	7 591	1.7.2005	365	0,00
360	1	0	2	17 241	1.7.2005	365	0,00
360	2	0	2	3 022	1.7.2005	365	0,00
362	0	0	2	9 479	1.7.2005	365	0,00
363	0	0	2	588	1.7.2005	365	0,00
370	0	0	2	67 656	1.7.2005	365	0,00
380	0	0	2	922	1.7.2005	365	0,00
385	0	0	2	767	29.2.2008	365	0,00
388	0	0	2	9 333	29.2.2008	365	0,00
390	0	0	2	11 507	29.2.2008	365	0,00
397	2	0	1	1 017	29.2.2008	365	0,00
399	0	0	2	14 476	1.7.2005	365	0,00
401	0	0	2	22 349	29.2.2008	365	0,00
402	0	0	2	2 080	29.2.2008	365	0,00
403	0	0	2	8 862	29.2.2008	365	0,00
406	0	0	2	5 210	29.2.2008	365	0,00
409	0	0	2	10 424	1.7.2005	365	0,00
410	0	0	2	1 458	1.7.2005	365	0,00
411	0	0	2	6 058	1.7.2005	365	0,00
415	0	0	2	22 708	1.7.2005	365	0,00
422	1	0	2	22 183	1.7.2005	365	0,00
425	1	0	2	13 125	1.7.2005	365	0,00
431	2	0	2	441	1.7.2005	365	0,00
433	1	0	2	15 695	1.7.2005	365	0,00
434	0	0	2	10 034	29.2.2008	365	0,00
435	0	0	2	9 362	29.2.2008	365	0,00
436	0	0	2	11 770	29.2.2008	365	0,00
451	0	0	2	48 162	1.7.2005	365	0,00
453	1	0	2	29 003	1.7.2005	365	0,00
453	2	0	2	4 012	1.7.2005	365	0,00
504	0	0	2	2 961	1.7.2005	365	0,00
510	1	0	2	252	29.2.2008	365	0,00
511	0	0	2	4 256	29.2.2008	365	0,00
513	0	0	2	4 293	1.7.2005	365	0,00
516	0	0	2	7 972	1.7.2005	365	0,00
519	1	0	2	6 573	1.7.2005	365	0,00
520	0	0	2	2 059	1.7.2005	365	0,00
528	1	0	2	648	1.7.2005	365	0,00
530	1	0	2	3 570	1.7.2005	365	0,00
535	1	0	2	20 102	1.7.2005	365	0,00
535	2	0	2	6 387	1.7.2005	365	0,00
538	1	0	2	1 569	1.7.2005	365	0,00
538	2	0	2	1 319	1.7.2005	365	0,00
543	0	0	2	45 580	1.7.2005	365	0,00

## Výpočet nájmu pro smlouvu č. 233N05/29

Datum tisku: 17.3.2016

Spočítáno ke dni: 1.10.2015

Parcela /	Díl	Skup.	Výměra [m2]	Datum přidání	Datum vydání	Počet dní	Nájem
<b>Stávající parcely</b>							
<b>Hroznětín</b>							
544	1	0	2	17 328	1.7.2005	365	0,00
544	2	0	2	7 761	1.7.2005	365	0,00
570	0	0	2	26 616	1.7.2005	365	0,00
600	1	0	2	33	1.7.2005	365	3,75
600	1	0	2	81 551	1.7.2005	365	0,00
607	0	0	2	6 891	1.7.2005	365	0,00
612	0	0	2	221	1.7.2005	365	0,00
642	1	0	2	22 876	1.7.2005	365	0,00
645	1	0	2	10 009	1.7.2005	365	0,00
688	1	0	2	2 281	29.2.2008	365	0,00
707	1	0	2	21 927	1.7.2005	365	0,00
707	2	0	2	4 090	1.7.2005	365	0,00
707	5	0	2	827	1.7.2005	365	0,00
754	1	0	2	377	1.7.2005	365	42,80
754	1	0	2	10 173	1.7.2005	365	0,00
806	3	0	2	121	29.2.2008	365	13,74
806	3	0	2	1 873	29.2.2008	365	0,00
819	9	0	2	1 000	29.2.2008	365	0,00
850	1	0	2	328	29.2.2008	365	0,00
857	1	0	2	4 457	29.2.2008	365	0,00
857	20	0	2	295	29.2.2008	365	0,00
869	0	0	2	4 551	1.7.2005	365	0,00
869	1	0	2	821	1.7.2005	365	0,00
873	1	0	2	295	1.7.2005	365	33,49
873	1	0	2	42 616	1.7.2005	365	0,00
873	3	0	2	12 082	1.7.2005	365	1 371,55
873	3	0	2	57 165	1.7.2005	365	0,00
873	3	0	2	63 263	1.7.2005	365	0,00
873	4	0	2	20 086	1.7.2005	365	0,00
873	5	0	2	13 739	1.7.2005	365	0,00
890	1	0	2	860	29.2.2008	365	0,00
890	3	0	2	2 784	29.2.2008	365	0,00
891	0	0	2	7 721	1.7.2005	365	0,00
891	1	0	2	4 403	1.7.2005	365	499,83
891	2	0	2	764	1.7.2005	365	86,73
911	1	0	2	3 991	1.7.2005	365	453,06
911	2	0	2	2 094	1.7.2005	365	237,71
996	1	0	2	32 504	1.7.2005	365	3 689,85
996	1	0	2	330 972	1.7.2005	365	0,00
996	2	0	2	9 111	1.6.2013	365	1 034,28
996	2	0	2	29 720	1.7.2005	365	0,00
996	6	0	2	35 393	1.7.2005	365	0,00
1 105	1	0	2	31 583	1.6.2013	365	3 585,30
1 151	4	0	2	186	15.1.2008	365	0,00
1 155	1	0	2	893	1.7.2005	365	101,37
1 155	4	0	2	722	1.7.2005	365	81,96
1 156	1	0	2	15 212	1.7.2005	365	1 726,87
1 156	2	0	2	2 276	1.7.2005	365	258,37
1 162	1	0	2	18 442	1.7.2005	365	2 093,54
1 162	4	0	2	141	1.7.2005	365	16,01

## Výpočet nájmu pro smlouvu č. 233N05/29

Datum tisku: 17.3.2016

Spočítáno ke dni: 1.10.2015

Parcela / Díl	Skup.	Výměra [m2]	Datum přidání	Datum vydání	Počet dní	Nájem
<b>Stávající parcely</b>						
<b>Hroznětín</b>						
1 162	5 0	2	132	1.7.2005	365	14,98
1 162	6 0	2	10 354	29.2.2008	365	1 175,39
1 168	0 0	2	29 735	1.7.2005	365	3 375,52
1 168	0 0	2	62 095	1.7.2005	365	0,00
1 220	1 0	2	22 267	29.2.2008	365	2 527,75
1 224	4 0	2	590	29.2.2008	365	0,00
1 224	6 0	2	1 148	11.7.2011	365	130,32
1 237	3 0	2	1 103	29.2.2008	365	0,00
1 247	6 0	2	178	1.7.2005	365	20,21
1 247	8 0	2	96	1.7.2005	365	10,90
1 468	7 0	2	1 461	29.2.2008	365	165,85
1 638	1 0	2	8 854	1.7.2005	365	1 005,11
1 638	2 0	2	72	1.7.2005	365	8,17
1 706	1 0	2	45 890	1.7.2005	365	5 209,43
1 707	0 0	2	371	1.7.2005	365	42,12
1 708	0 0	2	777	1.7.2005	365	88,21
1 724	1 0	2	52 928	1.7.2005	365	6 008,39
1 724	2 0	2	11 603	1.7.2005	365	1 317,17
1 737	1 0	2	54 243	1.7.2005	365	6 157,67
1 737	1 0	2	54 778	1.7.2005	365	0,00
1 737	2 0	2	2 816	1.7.2005	365	319,67
1 737	2 0	2	3 993	1.7.2005	365	0,00
1 754	0 0	2	794	1.7.2005	365	90,13
1 795	0 0	2	2 872	1.7.2005	365	326,03
1 795	0 0	2	3 444	1.7.2005	365	0,00
1 828	1 0	2	431	29.2.2008	365	48,93
1 830	1 0	2	6 078	1.7.2005	365	689,97
1 830	4 0	2	3 383	29.2.2008	365	0,00
1 839	1 0	2	3 918	1.7.2005	365	444,77
1 839	4 0	2	1 284	29.2.2008	365	145,76
1 839	6 0	2	849	29.2.2008	365	96,38
1 839	7 0	2	71	29.2.2008	365	8,06
1 852	1 0	2	354	1.7.2005	365	40,19
1 852	2 0	2	10 129	1.7.2005	365	1 149,84
1 852	3 0	2	4 045	1.6.2013	365	459,19
1 852	6 0	2	3 730	1.7.2005	365	423,43
1 852	7 0	2	275	1.7.2005	365	31,22
1 868	1 0	2	559	29.2.2008	365	0,00
1 868	2 0	2	123	29.2.2008	365	0,00
1 908	3 0	2	17 640	1.7.2005	365	0,00
1 908	4 0	2	3 676	1.7.2005	365	0,00
1 934	2 0	2	21 454	1.7.2005	365	0,00
1 941	0 0	2	12 052	1.7.2005	365	0,00
1 942	0 0	2	6 413	1.7.2005	365	0,00
1 948	0 0	2	1 601	1.7.2005	365	0,00
1 951	2 0	2	14 459	1.7.2005	365	0,00
1 994	0 0	2	969	29.2.2008	365	0,00
2 003	0 0	2	850	1.1.2014	365	96,49
2 024	2 0	2	822	1.1.2014	365	93,31
2 033	3 0	2	436	1.1.2014	365	49,49

## Výpočet nájmu pro smlouvu č. 233N05/29

Datum tisku: 17.3.2016

Spočítáno ke dni: 1.10.2015

Parcela / Díl	Skup.	Výměra [m2]	Datum přidání	Datum vydání	Počet dní	Nájem
<b>Stávající parcely</b>						
<b>Hroznětín</b>						
2 044	1 0	2	469	1.1.2014	365	53,24
2 045	1 0	2	968	1.1.2014	365	109,89
2 047	0 0	2	577	29.2.2008	365	0,00
2 097	14 0	2	6 537	1.7.2005	365	0,00
2 111	1 0	2	329	29.2.2008	365	0,00
2 111	2 0	2	20	29.2.2008	365	0,00
2 122	1 0	2	8 809	1.7.2005	365	1 000,00
2 140	0 0	2	1 052	29.2.2008	365	0,00
2 141	0 0	2	198	29.2.2008	365	0,00
2 167	4 0	2	4 260	29.2.2008	365	483,60
2 176	1 0	2	282	29.2.2008	365	0,00
2 201	3 0	2	1 384	29.2.2008	365	0,00
2 208	3 0	2	417	29.2.2008	365	0,00
2 220	4 0	2	439	29.2.2008	365	0,00
2 232	1 0	2	7 219	29.2.2008	365	0,00
2 295	6 0	2	1 893	29.2.2008	365	0,00
2 295	7 0	2	85	29.2.2008	365	0,00
2 328	1 0	2	23 952	1.7.2005	365	2 719,03
2 328	2 0	2	104	1.7.2005	365	11,81
2 377	1 0	2	1 940	1.7.2005	365	0,00
2 379	0 0	2	618	29.2.2008	365	0,00
2 380	1 0	2	3 402	1.7.2005	365	0,00
2 383	1 0	2	1 618	29.2.2008	365	0,00
2 384	2 0	2	479	29.2.2008	365	0,00
2 398	1 0	2	146	1.7.2005	365	16,57
2 398	1 0	2	3 385	1.7.2005	365	0,00
2 398	2 0	2	656	29.2.2008	365	74,47
2 399	2 0	2	350	29.2.2008	365	0,00
2 400	2 0	2	442	29.2.2008	365	0,00
2 406	1 0	2	271	29.2.2008	365	30,76
2 406	1 0	2	1 677	29.2.2008	365	0,00
2 407	0 0	2	1 111	1.7.2005	365	0,00
2 408	2 0	2	394	29.2.2008	365	0,00
2 409	1 0	2	379	29.2.2008	365	43,02
2 409	1 0	2	1 636	29.2.2008	365	0,00
2 409	2 0	2	1 190	29.2.2008	365	135,09
2 410	2 0	2	635	29.2.2008	365	0,00
2 411	1 0	2	664	1.6.2013	365	75,38
2 411	2 0	2	1 753	29.2.2008	365	199,00
2 411	14 0	2	46	7.7.2014	365	5,22
2 442	1 0	2	3 262	29.2.2008	365	370,30
2 442	3 0	2	175	29.2.2008	365	19,87
2 443	1 0	2	5 286	29.2.2008	365	600,07
2 443	2 0	2	863	29.2.2008	365	97,97
2 443	3 0	2	205	29.2.2008	365	23,27
2 445	0 0	2	139	29.2.2008	365	15,78
2 446	0 0	2	2 567	1.6.2013	365	291,41
2 447	0 0	2	302	1.7.2005	365	34,28
2 448	0 0	2	409	29.2.2008	365	46,43
2 449	0 0	2	5 064	1.7.2005	365	574,87

## Výpočet nájmu pro smlouvu č. 233N05/29

Datum tisku: 17.3.2016

Spočítáno ke dni: 1.10.2015

Parcela / Díl	Skup.	Výměra [m2]	Datum přidání	Datum vydání	Počet dní	Nájem
<b>Stávající parcely</b>						
<b>Hroznětín</b>						
2 452	2 0	2	740	29.2.2008	365	84,00
2 452	3 0	2	1 218	1.7.2005	365	138,27
2 452	3 0	2	2 011	1.7.2005	365	0,00
2 453	1 0	2	486	1.6.2013	365	55,17
2 455	1 0	2	613	29.2.2008	365	69,59
2 455	2 0	2	678	29.2.2008	365	76,97
2 462	1 0	2	1 845	1.6.2013	365	209,44
2 465	1 0	2	2 375	1.6.2013	365	269,61
2 465	3 0	2	234	1.6.2013	365	26,56
2 465	4 0	2	1 139	1.7.2005	365	129,30
2 467	0 0	2	3 437	1.6.2013	365	390,17
2 468	1 0	2	1 247	29.2.2008	365	141,56
2 478	2 0	2	1 210	29.2.2008	365	0,00
2 492	1 0	2	3 799	29.2.2008	365	0,00
2 492	4 0	2	271	29.2.2008	365	0,00
2 492	6 0	2	1 070	29.2.2008	365	0,00
2 492	7 0	2	827	29.2.2008	365	0,00
2 492	8 0	2	600	29.2.2008	365	0,00
2 492	13 0	2	1 739	29.2.2008	365	0,00
2 670	0 0	2	83	1.7.2005	365	9,42
2 697	0 0	2	160	1.10.2012	365	18,16
<b>2 453 947</b>						<b>86 889,14</b>
<b>Kfely u Ostrova</b>						
16	0 0	2	377	29.2.2008	365	0,00
18	0 0	2	75	29.2.2008	365	0,00
23	1 0	2	159	29.2.2008	365	0,00
29	0 0	2	2 238	29.2.2008	365	0,00
30	0 0	2	12	29.2.2008	365	0,00
31	0 0	2	794	29.2.2008	365	0,00
39	3 0	2	76	29.2.2008	365	0,00
39	7 0	2	134	29.2.2008	365	0,00
53	0 0	2	240	29.2.2008	365	0,00
109	1 0	2	1 402	29.2.2008	365	0,00
109	3 0	2	10	29.2.2008	365	1,44
125	0 0	2	45	29.2.2008	365	0,00
192	0 0	2	505	29.2.2008	365	0,00
196	0 0	2	7 231	1.7.2005	365	1 040,40
197	0 0	2	454	29.2.2008	365	65,32
210	0 0	2	603	29.2.2008	365	0,00
223	0 0	2	80	29.2.2008	365	0,00
244	1 0	2	129 107	1.7.2005	365	0,00
244	2 0	2	33 316	1.7.2005	365	0,00
244	8 0	2	990	1.7.2005	365	0,00
245	0 0	2	1 557	1.7.2005	365	0,00
247	1 0	2	858	1.7.2005	365	0,00
247	2 0	2	102	1.7.2005	365	0,00
249	1 0	2	7 049	1.7.2005	365	0,00
249	2 0	2	212	1.7.2005	365	0,00
250	1 0	2	189 044	1.7.2005	365	0,00



## Výpočet nájmu pro smlouvu č. 233N05/29

Datum tisku: 17.3.2016

Spočítáno ke dni: 1.10.2015

Parcela /	Díl	Skup.	Výměra [m2]	Datum přidání	Datum vydání	Počet dní	Nájem
<b>Stávající parcely</b>							
<b>Kfely u Ostrova</b>							
250	5	0	2	20 316	1.7.2005	365	0,00
254	4	0	2	495	29.2.2008	365	71,22
255	1	0	2	8 837	1.7.2005	365	0,00
256	1	0	2	4 134	1.7.2005	365	0,00
257	0	0	2	36 712	1.7.2005	365	0,00
258	0	0	2	2 017	1.7.2005	365	0,00
259	0	0	2	1 026	1.7.2005	365	0,00
260	0	0	2	9 117	1.7.2005	365	0,00
261	1	0	2	37 191	1.7.2005	365	0,00
262	0	0	2	42 744	1.7.2005	365	0,00
262	2	0	2	33 420	24.9.2010	365	4 808,47
264	0	0	2	54 216	1.7.2005	365	0,00
267	0	0	2	270	1.7.2005	365	0,00
270	0	0	2	2 187	29.2.2008	365	314,67
271	0	0	2	47 103	29.2.2008	365	6 777,18
272	0	0	2	993	29.2.2008	365	142,87
273	0	0	2	3 968	29.2.2008	365	570,92
274	0	0	2	68	29.2.2008	365	9,78
275	1	0	2	22 213	29.2.2008	365	3 196,01
277	0	0	2	1 659	29.2.2008	365	0,00
284	0	0	2	1 967	29.2.2008	365	283,01
286	2	0	2	437	29.2.2008	365	62,88
287	0	0	2	44 166	29.2.2008	365	6 354,60
290	0	0	2	72 932	1.7.2005	365	0,00
290	4	0	2	4 041	24.9.2010	365	581,42
291	1	0	2	12 162	1.7.2005	365	0,00
291	3	0	2	1 359	1.7.2005	365	0,00
292	4	0	2	10 964	1.7.2005	365	0,00
292	6	0	2	13 547	1.7.2005	365	0,00
292	6	0	2	13 912	1.7.2005	365	2 001,66
293	2	0	2	1 424	1.7.2005	365	0,00
294	1	0	2	3 994	1.7.2005	365	0,00
294	3	0	2	547	1.7.2005	365	0,00
294	7	0	2	1 195	1.7.2005	365	0,00
294	8	0	2	1 207	1.7.2005	365	0,00
294	9	0	2	1 070	1.7.2005	365	0,00
294	10	0	2	851	1.7.2005	365	0,00
294	13	0	2	463	1.7.2005	365	0,00
294	14	0	2	91	1.7.2005	365	0,00
295	1	0	2	1 809	1.7.2005	365	0,00
296	1	0	2	125 613	1.7.2005	365	0,00
296	2	0	2	31 153	1.7.2005	365	0,00
296	3	0	2	28 370	1.7.2005	365	0,00
296	7	0	2	19 019	1.7.2005	365	0,00
296	9	0	2	19 860	1.7.2005	365	0,00
296	10	0	2	278	1.7.2005	365	0,00
299	1	0	2	390	1.7.2005	365	0,00
300	1	0	2	7 536	1.7.2005	365	0,00
301	1	0	2	1 932	1.7.2005	365	0,00
304	2	0	2	191	1.7.2005	365	0,00

## Výpočet nájmu pro smlouvu č. 233N05/29

Datum tisku: 17.3.2016

Spočítáno ke dni: 1.10.2015

Parcela /	Díl	Skup.	Výměra [m2]	Datum přidání	Datum vydání	Počet dní	Nájem
<b>Stávající parcely</b>							
<b>Kfely u Ostrova</b>							
304	4	0	2	3 387	1.7.2005	365	0,00
305	1	0	2	1 192	1.7.2005	365	0,00
305	4	0	2	18	1.7.2005	365	0,00
305	6	0	2	523	1.7.2005	365	0,00
306	1	0	2	18 173	1.7.2005	365	0,00
306	3	0	2	6 004	1.7.2005	365	0,00
306	4	0	2	8 204	1.7.2005	365	0,00
308	1	0	2	11 786	1.7.2005	365	0,00
308	3	0	2	278	1.7.2005	365	0,00
309	1	0	2	18 920	1.7.2005	365	0,00
309	3	0	2	3 229	1.7.2005	365	0,00
309	15	0	2	170	1.7.2005	365	0,00
315	3	0	2	991	1.7.2005	365	0,00
315	4	0	2	120	1.7.2005	365	0,00
319	1	0	2	13 857	1.7.2005	365	0,00
320	1	0	2	116 661	1.7.2005	365	0,00
320	12	0	2	4 616	1.7.2005	365	664,15
322	0	0	2	754	29.2.2008	365	108,49
323	0	0	2	594	29.2.2008	365	85,46
326	1	0	2	326 604	1.7.2005	365	0,00
330	0	0	2	1 197	29.2.2008	365	0,00
351	1	0	2	2 593	1.7.2005	365	373,08
351	1	0	2	4 027	1.7.2005	365	0,00
351	1	0	2	4 339	1.7.2005	365	0,00
351	7	0	2	156 965	1.7.2005	365	0,00
351	8	0	2	893	1.7.2005	365	0,00
351	20	0	2	12 961	1.7.2005	365	0,00
351	107	0	2	6 453	1.7.2005	365	0,00
<b>1 853 345</b>							<b>27 513,03</b>
<b>Květnová</b>							
140	1	0	2	568 612	1.7.2005	365	0,00
140	4	0	2	78 298	1.7.2005	365	10 008,05
178	0	0	2	62 019	1.7.2005	365	0,00
178	1	0	2	31 820	1.7.2005	365	4 067,23
178	2	0	2	24 652	1.7.2005	365	3 151,02
220	0	0	2	158 736	1.7.2005	365	0,00
220	2	0	2	55 651	1.7.2005	365	7 113,31
239	0	0	2	3 612	1.7.2005	365	0,00
240	1	0	2	300 584	1.7.2005	365	0,00
544	1	0	2	166 371	1.7.2005	365	0,00
1 419	5	0	2	32 129	1.7.2005	365	4 106,73
<b>1 482 484</b>							<b>28 446,34</b>
<b>Maroltov</b>							
116	2	0	2	175 803	1.7.2005	365	0,00
116	3	0	2	274	1.7.2005	365	0,00
<b>176 077</b>							<b>0,00</b>
<b>Nivy</b>							

## Výpočet nájmu pro smlouvu č. 233N05/29

Datum tisku: 17.3.2016

Spočítáno ke dni: 1.10.2015

Parcela / Díl	Skup.	Výměra [m2]	Datum přidání	Datum vydání	Počet dní	Nájem
<b>Stávající parcely</b>						
<b>Nivy</b>						
384	1 0	2	54 010	1.7.2005	365	0,00
384	4 0	2	12 795	1.7.2005	365	0,00
462	0 0	2	1 520	29.2.2008	365	161,52
541	4 0	2	214	29.2.2008	365	0,00
541	9 0	2	48	29.2.2008	365	0,00
552	2 0	2	4 272	1.7.2005	365	0,00
552	2 0	2	4 276	1.7.2005	365	454,37
577	0 0	2	126	29.2.2008	365	0,00
<b>77 261</b>						<b>615,89</b>
<b>Odeř</b>						
80	1 0	2	5 932	1.7.2005	365	677,32
80	1 0	2	26 730	1.7.2005	365	0,00
80	2 0	2	1 113	1.7.2005	365	127,08
80	3 0	2	3 764	1.7.2005	365	0,00
80	5 0	2	19 301	1.7.2005	365	0,00
86	1 0	2	1 451	1.7.2005	365	165,68
86	1 0	2	8 691	1.7.2005	365	0,00
94	0 0	2	4 117	1.7.2005	365	0,00
96	0 0	2	25 364	1.7.2005	365	0,00
105	0 0	2	385	1.7.2005	365	43,96
106	0 0	2	26 426	1.7.2005	365	3 017,32
106	0 0	2	56 588	1.7.2005	365	0,00
110	1 0	2	2 547	1.7.2005	365	290,82
110	1 0	2	13 304	1.7.2005	365	0,00
166	1 0	2	53 736	1.7.2005	365	6 135,58
166	1 0	2	58 232	1.7.2005	365	0,00
166	5 0	2	404	1.7.2005	365	46,13
166	5 0	2	505	1.7.2005	365	0,00
166	6 0	2	3 284	29.2.2008	365	374,97
668	1 0	2	8 108	1.7.2005	365	925,77
668	3 0	2	39 212	1.7.2005	365	4 477,23
668	4 0	2	737	1.7.2005	365	84,15
668	5 0	2	17 302	1.7.2005	365	1 975,54
668	6 0	2	17 046	1.7.2005	365	1 946,31
674	28 0	2	199	1.7.2005	365	22,72
677	0 0	2	942	29.2.2008	365	107,56
709	0 0	2	682	29.2.2008	365	77,87
711	0 0	2	530	29.2.2008	365	60,52
714	1 0	2	100	29.2.2008	365	11,42
714	1 0	2	1 163	29.2.2008	365	0,00
714	2 0	2	574	1.7.2005	365	65,54
715	2 0	2	1 379	29.2.2008	365	157,45
715	2 0	2	2 536	29.2.2008	365	0,00
720	1 0	2	1 072	1.7.2005	365	122,40
729	3 0	2	1 756	1.7.2005	365	0,00
729	4 0	2	1 284	1.7.2005	365	0,00
729	5 0	2	918	1.7.2005	365	0,00
730	0 0	2	1 309	29.2.2008	365	149,46

## Výpočet nájmu pro smlouvu č. 233N05/29

Datum tisku: 17.3.2016

Spočítáno ke dni: 1.10.2015

Parcela / Díl	Skup.	Výměra [m2]	Datum přidání	Datum vydání	Počet dní	Nájem
<b>Stávající parcely</b>						
					<b>408 723</b>	<b>21 062,80</b>
<b>Ostrov nad Ohří</b>						
1 484	1 0	2	1 047	1.7.2005	365	0,00
1 485	2 0	2	96	1.7.2005	365	0,00
2 781	0 0	2	1 511	29.2.2008	365	141,94
2 781	0 0	2	1 645	29.2.2008	365	0,00
2 784	0 0	2	1 796	29.2.2008	365	168,72
2 784	0 0	2	1 889	29.2.2008	365	0,00
2 785	2 0	2	1 095	29.2.2008	365	102,86
2 787	1 0	2	2 581	29.2.2008	365	242,46
2 789	0 0	2	17 242	29.2.2008	365	0,00
2 789	0 0	2	17 383	29.2.2008	365	0,00
2 789	2 0	2	1 366	29.2.2008	365	128,32
2 793	0 0	2	1 092	29.2.2008	365	0,00
2 801	0 0	2	9 383	29.2.2008	365	881,44
2 807	1 0	2	5 231	29.2.2008	365	0,00
2 807	1 0	2	5 339	29.2.2008	365	0,00
					<b>68 696</b>	<b>1 665,74</b>
<b>Ruprechtov u Hroznětína</b>						
14	0 0	1	575	29.2.2008	365	0,00
33	0 0	1	76	29.2.2008	365	0,00
38	1 0	2	65 876	1.7.2005	365	0,00
38	1 0	2	66 305	1.7.2005	365	0,00
73	1 0	2	23 666	1.7.2005	365	2 587,64
73	1 0	2	53 342	1.7.2005	365	0,00
73	1 0	2	53 736	1.7.2005	365	0,00
75	1 0	2	1 583	1.7.2005	365	0,00
75	1 0	2	1 604	1.7.2005	365	0,00
88	2 0	2	277	1.10.2012	365	30,29
124	2 0	2	1 268	29.2.2008	365	0,00
161	4 0	2	1 324	29.2.2008	365	0,00
203	2 0	2	287	1.10.2012	365	31,38
214	2 0	2	1 804	1.7.2005	365	0,00
317	1 0	2	9 381	1.7.2005	365	0,00
328	1 0	2	112 716	1.7.2005	365	0,00
328	1 0	2	122 097	1.7.2005	365	0,00
433	4 0	2	279	1.7.2005	365	0,00
433	5 0	2	527	1.7.2005	365	0,00
433	6 0	2	401	1.7.2005	365	0,00
433	7 0	2	392	1.7.2005	365	0,00
438	1 0	2	118 955	1.7.2005	365	13 006,54
438	1 0	2	127 091	1.7.2005	365	0,00
438	1 0	2	128 072	1.7.2005	365	0,00
438	7 0	2	39	21.5.2010	365	4,26
438	8 0	2	336	21.5.2010	365	36,74
457	1 0	2	2 670	29.2.2008	365	0,00
457	1 0	2	2 850	29.2.2008	365	0,00
466	0 0	2	4 667	1.7.2005	365	510,29
466	0 0	2	5 214	1.7.2005	365	0,00

## Výpočet nájmu pro smlouvu č. 233N05/29

Datum tisku: 17.3.2016

Spočítáno ke dni: 1.10.2015

Parcela /	Díl	Skup.	Výměra [m2]	Datum přidání	Datum vydání	Počet dní	Nájem
<b>Stávající parcely</b>							
<b>Ruprechtov u Hroznětína</b>							
466	0	0	2	5 321	1.7.2005	365	0,00
467	1	0	2	14 062	1.7.2005	365	1 537,54
467	1	0	2	34 313	1.7.2005	365	0,00
467	1	0	2	34 547	1.7.2005	365	0,00
476	0	0	2	227	1.7.2005	365	24,82
476	0	0	2	4 208	1.7.2005	365	0,00
476	0	0	2	4 380	1.7.2005	365	0,00
584	1	0	2	397	1.7.2005	365	43,41
584	1	0	2	3 550	1.7.2005	365	0,00
584	1	0	2	3 674	1.7.2005	365	0,00
584	2	0	2	8 307	1.7.2005	365	0,00
584	2	0	2	8 383	1.7.2005	365	0,00
588	0	0	2	9 047	29.2.2008	365	0,00
590	0	0	2	1 305	29.2.2008	365	0,00
591	0	0	2	9 686	29.2.2008	365	0,00
625	1	0	2	11 403	1.7.2005	365	0,00
625	1	0	2	11 663	1.7.2005	365	0,00
641	0	0	2	212	1.7.2005	365	23,18
641	0	0	2	328	1.7.2005	365	0,00
641	0	0	2	414	1.7.2005	365	0,00
650	0	0	2	31 210	1.7.2005	365	0,00
650	0	0	2	31 275	1.7.2005	365	0,00
668	2	0	2	294	1.7.2005	365	0,00
681	0	0	2	946	1.7.2005	365	0,00
681	0	0	2	1 098	1.7.2005	365	0,00
682	3	0	2	357	29.2.2008	365	0,00
684	1	0	2	136	1.7.2005	365	0,00
684	1	0	2	150	1.7.2005	365	0,00
688	1	0	2	3 264	1.7.2005	365	0,00
690	1	0	2	1 751	1.7.2005	365	191,45
690	1	0	2	1 827	1.7.2005	365	0,00
693	0	0	2	4 092	1.7.2005	365	0,00
693	0	0	2	4 120	1.7.2005	365	450,48
697	0	0	2	5 512	1.7.2005	365	0,00
697	0	0	2	5 513	1.7.2005	365	602,79
697	0	0	2	6 629	1.7.2005	365	0,00
698	2	0	2	1 567	1.7.2005	365	0,00
702	0	0	2	1 163	1.7.2005	365	0,00
704	0	0	2	696	1.7.2005	365	0,00
704	0	0	2	1 869	1.7.2005	365	0,00
708	0	0	2	460	29.2.2008	365	0,00
709	0	0	2	2 758	1.7.2005	365	0,00
709	0	0	2	2 833	1.7.2005	365	0,00
712	0	0	2	2 052	1.7.2005	365	224,37
712	0	0	2	2 263	1.7.2005	365	0,00
716	0	0	2	2 393	29.2.2008	365	0,00
716	4	0	2	34	1.7.2005	365	3,72
716	5	0	2	410	1.7.2005	365	44,83
<b>1 189 509</b>						<b>19 353,73</b>	

## Výpočet nájmu pro smlouvu č. 233N05/29

Datum tisku: 17.3.2016

Spočítáno ke dni: 1.10.2015

Parcela / Díl	Skup.	Výměra [m2]	Datum přidání	Datum vydání	Počet dní	Nájem
<b>Stávající parcely</b>						
<b>Vykmanov u Ostrova</b>						
77 1 0	2	95 098	1.7.2005		365	0,00
140 2 0	2	31 172	1.7.2005		365	0,00
142 2 0	2	75 929	1.7.2005		365	0,00
142 3 0	2	16 481	1.7.2005		365	0,00
142 4 0	2	8 545	1.7.2005		365	0,00
146 0 0	2	3 269	1.7.2005		365	0,00
196 1 0	2	18 490	1.7.2005		365	0,00
284 1 0	2	7 617	1.7.2005		365	0,00
290 1 0	2	9 982	1.7.2005		365	0,00
291 2 0	2	35	1.7.2005		365	0,00
305 1 0	2	5 054	1.7.2005		365	0,00
323 4 0	2	71 674	1.7.2005		365	0,00
323 5 0	2	30 495	1.7.2005		365	0,00
323 6 0	2	18 822	1.7.2005		365	0,00
329 1 0	2	88	1.7.2005		365	9,53
329 1 0	2	98	1.7.2005		365	0,00
330 1 0	2	32 062	1.7.2005		365	0,00
331 2 0	2	2 707	1.7.2005		365	0,00
336 1 0	2	6 312	1.7.2005		365	0,00
336 3 0	2	6 535	1.7.2005		365	0,00
337 1 0	2	608	1.7.2005		365	0,00
340 1 0	2	89 385	1.7.2005		365	0,00
340 3 0	2	13 990	1.7.2005		365	0,00
344 0 0	2	25 213	1.7.2005		365	2 729,06
344 0 0	2	25 253	1.7.2005		365	0,00
360 1 0	2	93 914	1.7.2005		365	10 165,25
360 1 0	2	94 120	1.7.2005		365	0,00
360 2 0	2	2 733	1.7.2005		365	0,00
360 3 0	2	12 416	1.7.2005		365	0,00
363 1 0	2	8 536	1.7.2005		365	0,00
363 3 0	2	1 576	1.7.2005		365	0,00
378 2 0	2	148	1.7.2005		365	0,00
383 1 0	2	2 277	21.5.2010		365	246,46
<b>810 634</b>						<b>13 150,30</b>
<b>10 903 507</b>						<b>231 236,12</b>
<b>CELKEM:</b>						<b>232 464,89</b>

## Výpočet nájmu pro smlouvu č. 233N05/29

Datum tisku: 17.3.2016

Spočítáno ke dni: 1.10.2016

Parcela / Díl	Skup.	Výměra [m2]	Datum přidání	Datum vydání	Počet dní	Nájem
<b>Vydané parcely</b>						
<b>Hroznětín</b>						
1 162 1 0	2	18 442	1.7.2005	8.1.2016	99	566,29
1 162 5 0	2	132	1.7.2005	8.1.2016	99	4,05
1 162 6 0	2	10 354	29.2.2008	8.1.2016	99	317,93
1 168 0 0	2	29 735	1.7.2005	8.1.2016	99	913,05
1 247 6 0	2	178	1.7.2005	8.1.2016	99	5,47
2 697 0 0	2	160	1.10.2012	13.1.2016	104	5,16
<b>59 001</b>						<b>1 811,95</b>
<b>Odeř</b>						
668 5 0	2	17 302	1.7.2005	13.1.2016	104	561,36
674 28 0	2	199	1.7.2005	13.1.2016	104	6,46
<b>17 501</b>						<b>567,81</b>
<b>76 502</b>						<b>2 379,76</b>
<b>Stávající parcely</b>						
<b>Bystřice u Hroznětína</b>						
41 2 0	2	313	29.2.2008		366	0,00
74 0 0	2	4 187	1.7.2005		366	0,00
84 0 0	2	6 961	1.7.2005		366	840,75
97 0 0	2	600	1.7.2005		366	0,00
98 0 0	2	65	1.7.2005		366	0,00
184 2 0	2	204	29.2.2008		366	0,00
184 9 0	2	135	29.2.2008		366	0,00
199 1 0	2	2 520	29.2.2008		366	0,00
199 3 0	2	146	29.2.2008		366	0,00
199 4 0	2	214	29.2.2008		366	0,00
199 5 0	2	5 403	29.2.2008		366	0,00
204 5 0	2	778	29.2.2008		366	0,00
204 8 0	2	22	29.2.2008		366	0,00
231 1 0	2	130 852	1.7.2005		366	15 804,30
231 1 0	2	248 978	1.7.2005		366	0,00
231 1 0	2	250 241	1.7.2005		366	0,00
234 0 0	2	1 401	29.2.2008		366	0,00
237 0 0	2	770	29.2.2008		366	0,00
300 3 0	2	1 807	29.2.2008		366	0,00
312 2 0	2	960	29.2.2008		366	0,00
352 0 0	2	1 235	29.2.2008		366	0,00
363 0 0	2	516	29.2.2008		366	0,00
379 2 0	2	2 433	29.2.2008		366	0,00
412 0 0	2	621	1.1.2007		366	0,00
413 0 0	2	4 442	1.1.2007		366	0,00
414 2 0	2	806	1.1.2007		366	0,00
414 3 0	2	40	1.1.2007		366	0,00
425 2 0	2	296	1.7.2005		366	0,00
474 2 0	2	4 663	1.1.2007		366	0,00
501 2 0	2	110	29.2.2008		366	0,00
530 0 0	2	5 912	29.2.2008		366	0,00
879 0 0	2	161	29.2.2008		366	0,00
885 0 0	2	34 843	29.2.2008		366	0,00

## Výpočet nájmu pro smlouvu č. 233N05/29

Datum tisku: 17.3.2016

Spočítáno ke dni: 1.10.2016

Parcela / Díl	Skup.	Výměra [m2]	Datum přidání	Datum vydání	Počet dní	Nájem
<b>Stávající parcely</b>						
<b>Bystřice u Hroznětína</b>						
917 1 0	2	18 363	29.2.2008		366	0,00
917 1 0	2	19 798	29.2.2008		366	2 391,20
934 3 0	2	3 128	29.2.2008		366	0,00
948 1 0	2	197	29.2.2008		366	0,00
969 0 0	2	8 974	1.7.2005		366	0,00
969 0 0	2	9 307	1.7.2005		366	1 124,10
973 1 0	2	709	29.2.2008		366	85,63
1 002 4 0	2	2 734	1.7.2005		366	0,00
1 003 1 0	2	10 903	1.7.2005		366	0,00
1 007 2 0	2	5 454	1.7.2005		366	0,00
1 007 3 0	2	5 786	1.7.2005		366	0,00
<b>797 988</b>						<b>20 245,98</b>
<b>Dolní Žďár u Ostrova</b>						
297 1 0	2	5 315	29.2.2008		366	0,00
319 1 0	2	9 484	1.7.2005		366	0,00
319 2 0	2	10 716	1.7.2005		366	0,00
321 1 0	2	54 816	1.7.2005		366	0,00
326 2 0	2	116 700	1.7.2005		366	0,00
335 0 0	2	19 530	1.7.2005		366	0,00
336 1 0	2	15 528	1.7.2005		366	0,00
336 1 0	2	16 060	1.7.2005		366	0,00
336 2 0	2	5 438	29.2.2008		366	0,00
336 3 0	2	179	1.7.2005		366	17,72
344 0 0	2	16 798	1.7.2005		366	0,00
350 1 0	2	129 472	1.7.2005		366	0,00
350 1 0	2	133 303	1.7.2005		366	0,00
350 3 0	2	494	29.2.2008		366	0,00
350 5 0	2	3 814	1.7.2005		366	0,00
350 15 0	2	1 107	1.7.2005		366	109,59
350 17 0	2	56	1.7.2005		366	5,54
351 4 0	2	4 305	1.1.2007		366	426,20
351 5 0	2	15 160	1.7.2005		366	0,00
351 5 0	2	15 702	1.7.2005		366	0,00
351 7 0	2	18 651	1.7.2005		366	0,00
351 7 0	2	19 265	1.7.2005		366	0,00
361 1 0	2	46 467	2.2.2010		366	4 600,23
361 1 0	2	46 487	2.2.2010		366	0,00
361 1 0	2	46 502	2.2.2010		366	0,00
362 6 0	2	56	29.2.2008		366	0,00
366 3 0	2	41 785	2.2.2010		366	4 136,72
381 0 0	2	127 339	1.7.2005		366	0,00
387 0 0	2	28	29.2.2008		366	0,00
397 1 0	2	779	29.2.2008		366	0,00
400 0 0	2	888	29.2.2008		366	0,00
402 2 0	2	658	29.2.2008		366	0,00
411 0 0	2	3 887	29.2.2008		366	0,00
415 1 0	2	1 019	29.2.2008		366	0,00
415 2 0	2	633	29.2.2008		366	0,00
416 0 0	2	537	29.2.2008		366	0,00



## Výpočet nájmu pro smlouvu č. 233N05/29

Datum tisku: 17.3.2016

Spočítáno ke dni: 1.10.2016

Parcela / Díl	Skup.	Výměra [m2]	Datum přidání	Datum vydání	Počet dní	Nájem
<b>Stávající parcely</b>						
<b>Dolní Žd'ár u Ostrova</b>						
424 0 0	2	425	29.2.2008		366	0,00
425 0 0	2	343	29.2.2008		366	0,00
452 36 0	2	1 157	29.2.2008		366	0,00
					<b>930 883</b>	<b>9 296,00</b>
<b>Hluboký</b>						
16 0 0	2	212	29.2.2008		366	0,00
18 0 0	2	23	29.2.2008		366	0,00
86 2 0	2	25	29.2.2008		366	0,00
212 2 0	2	194	29.2.2008		366	0,00
220 1 0	2	23 140	29.2.2008		366	0,00
220 1 0	2	23 206	29.2.2008		366	2 736,45
220 1 0	2	23 208	29.2.2008		366	0,00
223 3 0	2	240	29.2.2008		366	0,00
234 1 0	2	54 356	1.7.2005		366	0,00
234 7 0	2	12 476	1.7.2005		366	0,00
240 2 0	2	1 162	1.7.2005		366	0,00
241 1 0	2	60 847	1.7.2005		366	0,00
241 2 0	2	6 770	1.7.2005		366	0,00
243 0 0	2	4 638	1.7.2005		366	0,00
245 0 0	2	12 428	1.7.2005		366	0,00
246 0 0	2	601	29.2.2008		366	70,87
250 0 0	2	14 587	1.7.2005		366	0,00
251 2 0	2	1 014	29.2.2008		366	0,00
251 2 0	2	1 033	29.2.2008		366	121,81
253 3 0	2	40 720	1.7.2005		366	0,00
253 6 0	2	29 060	1.7.2005		366	0,00
253 7 0	2	31 756	1.7.2005		366	0,00
253 8 0	2	191	1.7.2005		366	0,00
280 0 0	2	577	29.2.2008		366	68,04
280 0 0	2	578	29.2.2008		366	0,00
					<b>343 042</b>	<b>2 997,17</b>
<b>Horní Žd'ár u Ostrova</b>						
19 2 0	1	36	29.2.2008		366	0,00
66 1 0	2	123	29.2.2008		366	0,00
80 6 0	2	109	29.2.2008		366	0,00
91 0 0	1	254	29.2.2008		366	0,00
112 0 0	2	11 956	1.1.2007		366	0,00
116 2 0	2	965	29.2.2008		366	0,00
125 1 0	2	6 936	29.2.2008		366	0,00
145 3 0	2	21 909	29.2.2008		366	0,00
145 3 0	2	21 947	29.2.2008		366	0,00
147 0 0	2	15 295	29.2.2008		366	0,00
147 0 0	2	15 318	29.2.2008		366	0,00
200 0 0	1	103	29.2.2008		366	0,00
213 1 0	2	215 967	1.7.2005		366	0,00
					<b>310 918</b>	<b>0,00</b>

**Hroznětín**

## Výpočet nájmu pro smlouvu č. 233N05/29

Datum tisku: 17.3.2016

Spočítáno ke dni: 1.10.2016

Parcela /	Díl	Skup.	Výměra [m2]	Datum přidání	Datum vydání	Počet dní	Nájem
<b>Stávající parcely</b>							
<b>Hroznětín</b>							
184	2	0	2	373	29.2.2008	366	0,00
245	1	0	2	8 600	29.2.2008	366	0,00
263	1	0	2	80 280	1.7.2005	366	9 113,39
263	1	0	2	81 149	1.7.2005	366	0,00
263	2	0	2	7 717	1.6.2013	366	876,03
292	1	0	2	28 737	1.7.2005	366	3 262,22
295	0	0	1	83	29.2.2008	366	0,00
297	0	0	2	31 445	1.6.2013	366	3 569,64
302	1	0	2	87 035	1.7.2005	366	9 880,21
311	0	0	1	160	29.2.2008	366	0,00
317	1	0	2	11 310	1.7.2005	366	1 283,91
317	2	0	2	631	1.7.2005	366	0,00
317	3	0	2	12 262	1.7.2005	366	1 391,98
319	0	0	2	423	1.7.2005	366	48,02
320	0	0	2	140	1.7.2005	366	15,89
321	0	0	2	10 949	1.7.2005	366	1 242,93
327	3	0	2	3 976	1.7.2005	366	451,36
331	3	0	2	1 787	1.7.2005	366	0,00
335	3	0	2	33	1.7.2005	366	3,75
335	3	0	2	12 947	1.7.2005	366	0,00
336	0	0	2	374	1.7.2005	366	0,00
351	1	0	2	7 591	1.7.2005	366	0,00
360	1	0	2	17 241	1.7.2005	366	0,00
360	2	0	2	3 022	1.7.2005	366	0,00
362	0	0	2	9 479	1.7.2005	366	0,00
363	0	0	2	588	1.7.2005	366	0,00
370	0	0	2	67 656	1.7.2005	366	0,00
380	0	0	2	922	1.7.2005	366	0,00
385	0	0	2	767	29.2.2008	366	0,00
388	0	0	2	9 333	29.2.2008	366	0,00
390	0	0	2	11 507	29.2.2008	366	0,00
397	2	0	1	1 017	29.2.2008	366	0,00
399	0	0	2	14 476	1.7.2005	366	0,00
401	0	0	2	22 349	29.2.2008	366	0,00
402	0	0	2	2 080	29.2.2008	366	0,00
403	0	0	2	8 862	29.2.2008	366	0,00
406	0	0	2	5 210	29.2.2008	366	0,00
409	0	0	2	10 424	1.7.2005	366	0,00
410	0	0	2	1 458	1.7.2005	366	0,00
411	0	0	2	6 058	1.7.2005	366	0,00
415	0	0	2	22 708	1.7.2005	366	0,00
422	1	0	2	22 183	1.7.2005	366	0,00
425	1	0	2	13 125	1.7.2005	366	0,00
431	2	0	2	441	1.7.2005	366	0,00
433	1	0	2	15 695	1.7.2005	366	0,00
434	0	0	2	10 034	29.2.2008	366	0,00
435	0	0	2	9 362	29.2.2008	366	0,00
436	0	0	2	11 770	29.2.2008	366	0,00
451	0	0	2	48 162	1.7.2005	366	0,00
453	1	0	2	29 003	1.7.2005	366	0,00

## Výpočet nájmu pro smlouvu č. 233N05/29

Datum tisku: 17.3.2016

Spočítáno ke dni: 1.10.2016

Parcela /	Díl	Skup.	Výměra [m2]	Datum přidání	Datum vydání	Počet dní	Nájem
<b>Stávající parcely</b>							
<b>Hroznětín</b>							
453	2	0	2	4 012	1.7.2005	366	0,00
504	0	0	2	2 961	1.7.2005	366	0,00
510	1	0	2	252	29.2.2008	366	0,00
511	0	0	2	4 256	29.2.2008	366	0,00
513	0	0	2	4 293	1.7.2005	366	0,00
516	0	0	2	7 972	1.7.2005	366	0,00
519	1	0	2	6 573	1.7.2005	366	0,00
520	0	0	2	2 059	1.7.2005	366	0,00
528	1	0	2	648	1.7.2005	366	0,00
530	1	0	2	3 570	1.7.2005	366	0,00
535	1	0	2	20 102	1.7.2005	366	0,00
535	2	0	2	6 387	1.7.2005	366	0,00
538	1	0	2	1 569	1.7.2005	366	0,00
538	2	0	2	1 319	1.7.2005	366	0,00
543	0	0	2	45 580	1.7.2005	366	0,00
544	1	0	2	17 328	1.7.2005	366	0,00
544	2	0	2	7 761	1.7.2005	366	0,00
570	0	0	2	26 616	1.7.2005	366	0,00
600	1	0	2	33	1.7.2005	366	3,75
600	1	0	2	81 551	1.7.2005	366	0,00
607	0	0	2	6 891	1.7.2005	366	0,00
612	0	0	2	221	1.7.2005	366	0,00
642	1	0	2	22 876	1.7.2005	366	0,00
645	1	0	2	10 009	1.7.2005	366	0,00
688	1	0	2	2 281	29.2.2008	366	0,00
707	1	0	2	21 927	1.7.2005	366	0,00
707	2	0	2	4 090	1.7.2005	366	0,00
707	5	0	2	827	1.7.2005	366	0,00
754	1	0	2	377	1.7.2005	366	42,80
754	1	0	2	10 173	1.7.2005	366	0,00
806	3	0	2	121	29.2.2008	366	13,74
806	3	0	2	1 873	29.2.2008	366	0,00
819	9	0	2	1 000	29.2.2008	366	0,00
850	1	0	2	328	29.2.2008	366	0,00
857	1	0	2	4 457	29.2.2008	366	0,00
857	20	0	2	295	29.2.2008	366	0,00
869	0	0	2	4 551	1.7.2005	366	0,00
869	1	0	2	821	1.7.2005	366	0,00
873	1	0	2	295	1.7.2005	366	33,49
873	1	0	2	42 616	1.7.2005	366	0,00
873	3	0	2	12 082	1.7.2005	366	1 371,55
873	3	0	2	57 165	1.7.2005	366	0,00
873	3	0	2	63 263	1.7.2005	366	0,00
873	4	0	2	20 086	1.7.2005	366	0,00
873	5	0	2	13 739	1.7.2005	366	0,00
890	1	0	2	860	29.2.2008	366	0,00
890	3	0	2	2 784	29.2.2008	366	0,00
891	0	0	2	7 721	1.7.2005	366	0,00
891	1	0	2	4 403	1.7.2005	366	499,83
891	2	0	2	764	1.7.2005	366	86,73

## Výpočet nájmu pro smlouvu č. 233N05/29

Datum tisku: 17.3.2016

Spočítáno ke dni: 1.10.2016

Parcela / Díl	Skup.	Výměra [m2]	Datum přidání	Datum vydání	Počet dní	Nájem
<b>Stávající parcely</b>						
<b>Hroznětín</b>						
911	1 0	2	3 991	1.7.2005	366	453,06
911	2 0	2	2 094	1.7.2005	366	237,71
996	1 0	2	32 504	1.7.2005	366	3 689,85
996	1 0	2	330 972	1.7.2005	366	0,00
996	2 0	2	9 111	1.6.2013	366	1 034,28
996	2 0	2	29 720	1.7.2005	366	0,00
996	6 0	2	35 393	1.7.2005	366	0,00
1 105	1 0	2	31 583	1.6.2013	366	3 585,30
1 151	4 0	2	186	15.1.2008	366	0,00
1 155	1 0	2	893	1.7.2005	366	101,37
1 155	4 0	2	722	1.7.2005	366	81,96
1 156	1 0	2	15 212	1.7.2005	366	1 726,87
1 156	2 0	2	2 276	1.7.2005	366	258,37
1 162	1	2	9 579	8.1.2016	267	793,27
1 162	4 0	2	141	1.7.2005	366	16,01
1 162	6	2	10 083	8.1.2016	267	835,01
1 162	22	2	76	8.1.2016	267	6,30
1 168	0 0	2	62 095	1.7.2005	366	0,00
1 168	1	2	17 007	8.1.2016	267	1 408,41
1 168	3	2	4 275	8.1.2016	267	354,03
1 220	1 0	2	22 267	29.2.2008	366	2 527,75
1 224	4 0	2	590	29.2.2008	366	0,00
1 224	6 0	2	1 148	11.7.2011	366	130,32
1 237	3 0	2	1 103	29.2.2008	366	0,00
1 247	8 0	2	96	1.7.2005	366	10,90
1 468	7 0	2	1 461	29.2.2008	366	165,85
1 638	1 0	2	8 854	1.7.2005	366	1 005,11
1 638	2 0	2	72	1.7.2005	366	8,17
1 706	1 0	2	45 890	1.7.2005	366	5 209,43
1 707	0 0	2	371	1.7.2005	366	42,12
1 708	0 0	2	777	1.7.2005	366	88,21
1 724	1 0	2	52 928	1.7.2005	366	6 008,39
1 724	2 0	2	11 603	1.7.2005	366	1 317,17
1 737	1 0	2	54 243	1.7.2005	366	6 157,67
1 737	1 0	2	54 778	1.7.2005	366	0,00
1 737	2 0	2	2 816	1.7.2005	366	319,67
1 737	2 0	2	3 993	1.7.2005	366	0,00
1 754	0 0	2	794	1.7.2005	366	90,13
1 795	0 0	2	2 872	1.7.2005	366	326,03
1 795	0 0	2	3 444	1.7.2005	366	0,00
1 828	1 0	2	431	29.2.2008	366	48,93
1 830	1 0	2	6 078	1.7.2005	366	689,97
1 830	4 0	2	3 383	29.2.2008	366	0,00
1 839	1 0	2	3 918	1.7.2005	366	444,77
1 839	4 0	2	1 284	29.2.2008	366	145,76
1 839	6 0	2	849	29.2.2008	366	96,38
1 839	7 0	2	71	29.2.2008	366	8,06
1 852	1 0	2	354	1.7.2005	366	40,19
1 852	2 0	2	10 129	1.7.2005	366	1 149,84
1 852	3 0	2	4 045	1.6.2013	366	459,19

## Výpočet nájmu pro smlouvu č. 233N05/29

Datum tisku: 17.3.2016

Spočítáno ke dni: 1.10.2016

Parcela / Díl	Skup.	Výměra [m2]	Datum přidání	Datum vydání	Počet dní	Nájem
<b>Stávající parcely</b>						
<b>Hroznětín</b>						
1 852 6 0	2	3 730	1.7.2005		366	423,43
1 852 7 0	2	275	1.7.2005		366	31,22
1 868 1 0	2	559	29.2.2008		366	0,00
1 868 2 0	2	123	29.2.2008		366	0,00
1 908 3 0	2	17 640	1.7.2005		366	0,00
1 908 4 0	2	3 676	1.7.2005		366	0,00
1 934 2 0	2	21 454	1.7.2005		366	0,00
1 941 0 0	2	12 052	1.7.2005		366	0,00
1 942 0 0	2	6 413	1.7.2005		366	0,00
1 948 0 0	2	1 601	1.7.2005		366	0,00
1 951 2 0	2	14 459	1.7.2005		366	0,00
1 994 0 0	2	969	29.2.2008		366	0,00
2 003 0 0	2	850	1.1.2014		366	96,49
2 024 2 0	2	822	1.1.2014		366	93,31
2 033 3 0	2	436	1.1.2014		366	49,49
2 044 1 0	2	469	1.1.2014		366	53,24
2 045 1 0	2	968	1.1.2014		366	109,89
2 047 0 0	2	577	29.2.2008		366	0,00
2 097 14 0	2	6 537	1.7.2005		366	0,00
2 111 1 0	2	329	29.2.2008		366	0,00
2 111 2 0	2	20	29.2.2008		366	0,00
2 122 1 0	2	8 809	1.7.2005		366	1 000,00
2 140 0 0	2	1 052	29.2.2008		366	0,00
2 141 0 0	2	198	29.2.2008		366	0,00
2 167 4 0	2	4 260	29.2.2008		366	483,60
2 176 1 0	2	282	29.2.2008		366	0,00
2 201 3 0	2	1 384	29.2.2008		366	0,00
2 208 3 0	2	417	29.2.2008		366	0,00
2 220 4 0	2	439	29.2.2008		366	0,00
2 232 1 0	2	7 219	29.2.2008		366	0,00
2 295 6 0	2	1 893	29.2.2008		366	0,00
2 295 7 0	2	85	29.2.2008		366	0,00
2 328 1 0	2	23 952	1.7.2005		366	2 719,03
2 328 2 0	2	104	1.7.2005		366	11,81
2 377 1 0	2	1 940	1.7.2005		366	0,00
2 379 0 0	2	618	29.2.2008		366	0,00
2 380 1 0	2	3 402	1.7.2005		366	0,00
2 383 1 0	2	1 618	29.2.2008		366	0,00
2 384 2 0	2	479	29.2.2008		366	0,00
2 398 1 0	2	146	1.7.2005		366	16,57
2 398 1 0	2	3 385	1.7.2005		366	0,00
2 398 2 0	2	656	29.2.2008		366	74,47
2 399 2 0	2	350	29.2.2008		366	0,00
2 400 2 0	2	442	29.2.2008		366	0,00
2 406 1 0	2	271	29.2.2008		366	30,76
2 406 1 0	2	1 677	29.2.2008		366	0,00
2 407 0 0	2	1 111	1.7.2005		366	0,00
2 408 2 0	2	394	29.2.2008		366	0,00
2 409 1 0	2	379	29.2.2008		366	43,02
2 409 1 0	2	1 636	29.2.2008		366	0,00

## Výpočet nájmu pro smlouvu č. 233N05/29

Datum tisku: 17.3.2016

Spočítáno ke dni: 1.10.2016

Parcela	/	Díl	Skup.	Výměra [m2]	Datum přidání	Datum vydání	Počet dní	Nájem
<b>Stávající parcely</b>								
<b>Hroznětín</b>								
2 409	2	0	2	1 190	29.2.2008		366	135,09
2 410	2	0	2	635	29.2.2008		366	0,00
2 411	1	0	2	664	1.6.2013		366	75,38
2 411	2	0	2	1 753	29.2.2008		366	199,00
2 411	14	0	2	46	7.7.2014		366	5,22
2 442	1	0	2	3 262	29.2.2008		366	370,30
2 442	3	0	2	175	29.2.2008		366	19,87
2 443	1	0	2	5 286	29.2.2008		366	600,07
2 443	2	0	2	863	29.2.2008		366	97,97
2 443	3	0	2	205	29.2.2008		366	23,27
2 445	0	0	2	139	29.2.2008		366	15,78
2 446	0	0	2	2 567	1.6.2013		366	291,41
2 447	0	0	2	302	1.7.2005		366	34,28
2 448	0	0	2	409	29.2.2008		366	46,43
2 449	0	0	2	5 064	1.7.2005		366	574,87
2 452	2	0	2	740	29.2.2008		366	84,00
2 452	3	0	2	1 218	1.7.2005		366	138,27
2 452	3	0	2	2 011	1.7.2005		366	0,00
2 453	1	0	2	486	1.6.2013		366	55,17
2 455	1	0	2	613	29.2.2008		366	69,59
2 455	2	0	2	678	29.2.2008		366	76,97
2 462	1	0	2	1 845	1.6.2013		366	209,44
2 465	1	0	2	2 375	1.6.2013		366	269,61
2 465	3	0	2	234	1.6.2013		366	26,56
2 465	4	0	2	1 139	1.7.2005		366	129,30
2 467	0	0	2	3 437	1.6.2013		366	390,17
2 468	1	0	2	1 247	29.2.2008		366	141,56
2 478	2	0	2	1 210	29.2.2008		366	0,00
2 492	1	0	2	3 799	29.2.2008		366	0,00
2 492	4	0	2	271	29.2.2008		366	0,00
2 492	6	0	2	1 070	29.2.2008		366	0,00
2 492	7	0	2	827	29.2.2008		366	0,00
2 492	8	0	2	600	29.2.2008		366	0,00
2 492	13	0	2	1 739	29.2.2008		366	0,00
2 670	0	0	2	83	1.7.2005		366	9,42
				<b>2 435 966</b>				<b>83 588,36</b>
<b>Kfely u Ostrova</b>								
16	0	0	2	377	29.2.2008		366	0,00
18	0	0	2	75	29.2.2008		366	0,00
23	1	0	2	159	29.2.2008		366	0,00
29	0	0	2	2 238	29.2.2008		366	0,00
30	0	0	2	12	29.2.2008		366	0,00
31	0	0	2	794	29.2.2008		366	0,00
39	3	0	2	76	29.2.2008		366	0,00
39	7	0	2	134	29.2.2008		366	0,00
53	0	0	2	240	29.2.2008		366	0,00
109	1	0	2	1 402	29.2.2008		366	0,00
109	3	0	2	10	29.2.2008		366	1,44
125	0	0	2	45	29.2.2008		366	0,00

## Výpočet nájmu pro smlouvu č. 233N05/29

Datum tisku: 17.3.2016

Spočítáno ke dni: 1.10.2016

Parcela /	Díl	Skup.	Výměra [m <sup>2</sup> ]	Datum přidání	Datum vydání	Počet dni	Nájem
<b>Stávající parcely</b>							
<b>Kfely u Ostrova</b>							
192	0	0	2	505	29.2.2008	366	0,00
196	0	0	2	7 231	1.7.2005	366	1 040,40
197	0	0	2	454	29.2.2008	366	65,32
210	0	0	2	603	29.2.2008	366	0,00
223	0	0	2	80	29.2.2008	366	0,00
244	1	0	2	129 107	1.7.2005	366	0,00
244	2	0	2	33 316	1.7.2005	366	0,00
244	8	0	2	990	1.7.2005	366	0,00
245	0	0	2	1 557	1.7.2005	366	0,00
247	1	0	2	858	1.7.2005	366	0,00
247	2	0	2	102	1.7.2005	366	0,00
249	1	0	2	7 049	1.7.2005	366	0,00
249	2	0	2	212	1.7.2005	366	0,00
250	1	0	2	189 044	1.7.2005	366	0,00
250	5	0	2	20 316	1.7.2005	366	0,00
254	4	0	2	495	29.2.2008	366	71,22
255	1	0	2	8 837	1.7.2005	366	0,00
256	1	0	2	4 134	1.7.2005	366	0,00
257	0	0	2	36 712	1.7.2005	366	0,00
258	0	0	2	2 017	1.7.2005	366	0,00
259	0	0	2	1 026	1.7.2005	366	0,00
260	0	0	2	9 117	1.7.2005	366	0,00
261	1	0	2	37 191	1.7.2005	366	0,00
262	0	0	2	42 744	1.7.2005	366	0,00
262	2	0	2	33 420	24.9.2010	366	4 808,47
264	0	0	2	54 216	1.7.2005	366	0,00
267	0	0	2	270	1.7.2005	366	0,00
270	0	0	2	2 187	29.2.2008	366	314,67
271	0	0	2	47 103	29.2.2008	366	6 777,18
272	0	0	2	993	29.2.2008	366	142,87
273	0	0	2	3 968	29.2.2008	366	570,92
274	0	0	2	68	29.2.2008	366	9,78
275	1	0	2	22 213	29.2.2008	366	3 196,01
277	0	0	2	1 659	29.2.2008	366	0,00
284	0	0	2	1 967	29.2.2008	366	283,01
286	2	0	2	437	29.2.2008	366	62,88
287	0	0	2	44 166	29.2.2008	366	6 354,60
290	0	0	2	72 932	1.7.2005	366	0,00
290	4	0	2	4 041	24.9.2010	366	581,42
291	1	0	2	12 162	1.7.2005	366	0,00
291	3	0	2	1 359	1.7.2005	366	0,00
292	4	0	2	10 964	1.7.2005	366	0,00
292	6	0	2	13 547	1.7.2005	366	0,00
292	6	0	2	13 912	1.7.2005	366	2 001,66
293	2	0	2	1 424	1.7.2005	366	0,00
294	1	0	2	3 994	1.7.2005	366	0,00
294	3	0	2	547	1.7.2005	366	0,00
294	7	0	2	1 195	1.7.2005	366	0,00
294	8	0	2	1 207	1.7.2005	366	0,00
294	9	0	2	1 070	1.7.2005	366	0,00

## Výpočet nájmu pro smlouvu č. 233N05/29

Datum tisku: 17.3.2016

Spočítáno ke dni: 1.10.2016

Parcela / Díl	Skup.	Výměra [m2]	Datum přidání	Datum vydání	Počet dní	Nájem
<b>Stávající parcely</b>						
<b>Kfely u Ostrova</b>						
294 10 0	2	851	1.7.2005		366	0,00
294 13 0	2	463	1.7.2005		366	0,00
294 14 0	2	91	1.7.2005		366	0,00
295 1 0	2	1 809	1.7.2005		366	0,00
296 1 0	2	125 613	1.7.2005		366	0,00
296 2 0	2	31 153	1.7.2005		366	0,00
296 3 0	2	28 370	1.7.2005		366	0,00
296 7 0	2	19 019	1.7.2005		366	0,00
296 9 0	2	19 860	1.7.2005		366	0,00
296 10 0	2	278	1.7.2005		366	0,00
299 1 0	2	390	1.7.2005		366	0,00
300 1 0	2	7 536	1.7.2005		366	0,00
301 1 0	2	1 932	1.7.2005		366	0,00
304 2 0	2	191	1.7.2005		366	0,00
304 4 0	2	3 387	1.7.2005		366	0,00
305 1 0	2	1 192	1.7.2005		366	0,00
305 4 0	2	18	1.7.2005		366	0,00
305 6 0	2	523	1.7.2005		366	0,00
306 1 0	2	18 173	1.7.2005		366	0,00
306 3 0	2	6 004	1.7.2005		366	0,00
306 4 0	2	8 204	1.7.2005		366	0,00
308 1 0	2	11 786	1.7.2005		366	0,00
308 3 0	2	278	1.7.2005		366	0,00
309 1 0	2	18 920	1.7.2005		366	0,00
309 3 0	2	3 229	1.7.2005		366	0,00
309 15 0	2	170	1.7.2005		366	0,00
315 3 0	2	991	1.7.2005		366	0,00
315 4 0	2	120	1.7.2005		366	0,00
319 1 0	2	13 857	1.7.2005		366	0,00
320 1 0	2	116 661	1.7.2005		366	0,00
320 12 0	2	4 616	1.7.2005		366	0,00
322 0 0	2	754	29.2.2008		366	664,15
323 0 0	2	594	29.2.2008		366	108,49
326 1 0	2	326 604	1.7.2005		366	85,46
330 0 0	2	1 197	29.2.2008		366	0,00
351 1 0	2	2 593	1.7.2005		366	0,00
351 1 0	2	4 027	1.7.2005		366	373,08
351 1 0	2	4 339	1.7.2005		366	0,00
351 7 0	2	156 965	1.7.2005		366	0,00
351 8 0	2	893	1.7.2005		366	0,00
351 20 0	2	12 961	1.7.2005		366	0,00
351 107 0	2	6 453	1.7.2005		366	0,00
		<b>1 853 345</b>				<b>27 513,03</b>
<b>Květnová</b>						
140 1 0	2	568 612	1.7.2005		366	0,00
140 4 0	2	78 298	1.7.2005		366	10 008,05
178 0 0	2	62 019	1.7.2005		366	0,00
178 1 0	2	31 820	1.7.2005		366	4 067,23
178 2 0	2	24 652	1.7.2005		366	3 151,02



## Výpočet nájmu pro smlouvu č. 233N05/29

datum tisku: 17.3.2016

Spočítáno ke dni: 1.10.2016

Parcela /	Díl	Skup.	Výměra [m2]	Datum přidání	Datum vydání	Počet dní	Nájem
<b>Stávající parcely</b>							
<b>Květnová</b>							
220	0	0	2	158 736	1.7.2005	366	0,00
220	2	0	2	55 651	1.7.2005	366	7 113,31
239	0	0	2	3 612	1.7.2005	366	0,00
240	1	0	2	300 584	1.7.2005	366	0,00
544	1	0	2	166 371	1.7.2005	366	0,00
1 419	5	0	2	32 129	1.7.2005	366	4 106,73
<b>1 482 484</b>							<b>28 446,34</b>
<b>Maroltov</b>							
116	2	0	2	175 803	1.7.2005	366	0,00
116	3	0	2	274	1.7.2005	366	0,00
<b>176 077</b>							<b>0,00</b>
<b>Nivy</b>							
384	1	0	2	54 010	1.7.2005	366	0,00
384	4	0	2	12 795	1.7.2005	366	0,00
462	0	0	2	1 520	29.2.2008	366	161,52
541	4	0	2	214	29.2.2008	366	0,00
541	9	0	2	48	29.2.2008	366	0,00
552	2	0	2	4 272	1.7.2005	366	0,00
552	2	0	2	4 276	1.7.2005	366	454,37
577	0	0	2	126	29.2.2008	366	0,00
<b>77 261</b>							<b>615,89</b>
<b>Odeř</b>							
80	1	0	2	5 932	1.7.2005	366	677,32
80	1	0	2	26 730	1.7.2005	366	0,00
80	2	0	2	1 113	1.7.2005	366	127,08
80	3	0	2	3 764	1.7.2005	366	0,00
80	5	0	2	19 301	1.7.2005	366	0,00
86	1	0	2	1 451	1.7.2005	366	165,68
86	1	0	2	8 691	1.7.2005	366	0,00
94	0	0	2	4 117	1.7.2005	366	0,00
96	0	0	2	25 364	1.7.2005	366	0,00
105	0	0	2	385	1.7.2005	366	43,96
106	0	0	2	26 426	1.7.2005	366	3 017,32
106	0	0	2	56 588	1.7.2005	366	0,00
110	1	0	2	2 547	1.7.2005	366	290,82
110	1	0	2	13 304	1.7.2005	366	0,00
166	1	0	2	53 736	1.7.2005	366	6 135,58
166	1	0	2	58 232	1.7.2005	366	0,00
166	5	0	2	404	1.7.2005	366	46,13
166	5	0	2	505	1.7.2005	366	0,00
166	6	0	2	3 284	29.2.2008	366	374,97
668	1	0	2	8 108	1.7.2005	366	925,77
668	3	0	2	39 212	1.7.2005	366	4 477,23
668	4	0	2	737	1.7.2005	366	84,15
668	6	0	2	17 046	1.7.2005	366	1 946,31
677	0	0	2	942	29.2.2008	366	107,56
709	0	0	2	682	29.2.2008	366	77,87

## Výpočet nájmu pro smlouvu č. 233N05/29

Datum tisku: 17.3.2016

Spočítáno ke dni: 1.10.2016

Parcela /	Díl	Skup.	Výměra [m2]	Datum přidání	Datum vydání	Počet dní	Nájem
<b>Stávající parcely</b>							
<b>Odeř</b>							
711	0	0	2	530	29.2.2008	366	60,52
714	1	0	2	100	29.2.2008	366	11,42
714	1	0	2	1 163	29.2.2008	366	0,00
714	2	0	2	574	1.7.2005	366	65,54
715	2	0	2	1 379	29.2.2008	366	157,45
715	2	0	2	2 536	29.2.2008	366	0,00
720	1	0	2	1 072	1.7.2005	366	122,40
729	3	0	2	1 756	1.7.2005	366	0,00
729	4	0	2	1 284	1.7.2005	366	0,00
729	5	0	2	918	1.7.2005	366	0,00
730	0	0	2	1 309	29.2.2008	366	149,46
<b>391 222</b>							<b>19 064,54</b>
<b>Ostrov nad Ohří</b>							
1 484	1	0	2	1 047	1.7.2005	366	0,00
1 485	2	0	2	96	1.7.2005	366	0,00
2 781	0	0	2	1 511	29.2.2008	366	141,94
2 781	0	0	2	1 645	29.2.2008	366	0,00
2 784	0	0	2	1 796	29.2.2008	366	168,72
2 784	0	0	2	1 889	29.2.2008	366	0,00
2 785	2	0	2	1 095	29.2.2008	366	102,86
2 787	1	0	2	2 581	29.2.2008	366	242,46
2 789	0	0	2	17 242	29.2.2008	366	0,00
2 789	0	0	2	17 383	29.2.2008	366	0,00
2 789	2	0	2	1 366	29.2.2008	366	128,32
2 793	0	0	2	1 092	29.2.2008	366	0,00
2 801	0	0	2	9 383	29.2.2008	366	881,44
2 807	1	0	2	5 231	29.2.2008	366	0,00
2 807	1	0	2	5 339	29.2.2008	366	0,00
<b>68 696</b>							<b>1 665,74</b>
<b>Ruprechtov u Hroznětína</b>							
14	0	0	1	575	29.2.2008	366	0,00
33	0	0	1	76	29.2.2008	366	0,00
38	1	0	2	65 876	1.7.2005	366	0,00
38	1	0	2	66 305	1.7.2005	366	0,00
73	1	0	2	23 666	1.7.2005	366	2 587,64
73	1	0	2	53 342	1.7.2005	366	0,00
73	1	0	2	53 736	1.7.2005	366	0,00
75	1	0	2	1 583	1.7.2005	366	0,00
75	1	0	2	1 604	1.7.2005	366	0,00
88	2	0	2	277	1.10.2012	366	30,29
124	2	0	2	1 268	29.2.2008	366	0,00
161	4	0	2	1 324	29.2.2008	366	0,00
203	2	0	2	287	1.10.2012	366	31,38
214	2	0	2	1 804	1.7.2005	366	0,00
317	1	0	2	9 381	1.7.2005	366	0,00
328	1	0	2	112 716	1.7.2005	366	0,00
328	1	0	2	122 097	1.7.2005	366	0,00
433	4	0	2	279	1.7.2005	366	0,00

## Výpočet nájmu pro smlouvu č. 233N05/29

datum tisku: 17.3.2016

Spočítáno ke dni: 1.10.2016

Parcela /	Díl	Skup.	Výměra [m2]	Datum přidání	Datum vydání	Počet dní	Nájem
<b>Stávající parcely</b>							
<b>Ruprechtov u Hroznětína</b>							
433	5	0	2	527	1.7.2005	366	0,00
433	6	0	2	401	1.7.2005	366	0,00
433	7	0	2	392	1.7.2005	366	0,00
438	1	0	2	118 955	1.7.2005	366	13 006,54
438	1	0	2	127 091	1.7.2005	366	0,00
438	1	0	2	128 072	1.7.2005	366	0,00
438	7	0	2	39	21.5.2010	366	4,26
438	8	0	2	336	21.5.2010	366	36,74
457	1	0	2	2 670	29.2.2008	366	0,00
457	1	0	2	2 850	29.2.2008	366	0,00
466	0	0	2	4 667	1.7.2005	366	510,29
466	0	0	2	5 214	1.7.2005	366	0,00
466	0	0	2	5 321	1.7.2005	366	0,00
467	1	0	2	14 062	1.7.2005	366	1 537,54
467	1	0	2	34 313	1.7.2005	366	0,00
467	1	0	2	34 547	1.7.2005	366	0,00
476	0	0	2	227	1.7.2005	366	24,82
476	0	0	2	4 208	1.7.2005	366	0,00
476	0	0	2	4 380	1.7.2005	366	0,00
584	1	0	2	397	1.7.2005	366	43,41
584	1	0	2	3 550	1.7.2005	366	0,00
584	1	0	2	3 674	1.7.2005	366	0,00
584	2	0	2	8 307	1.7.2005	366	0,00
584	2	0	2	8 383	1.7.2005	366	0,00
588	0	0	2	9 047	29.2.2008	366	0,00
590	0	0	2	1 305	29.2.2008	366	0,00
591	0	0	2	9 686	29.2.2008	366	0,00
625	1	0	2	11 403	1.7.2005	366	0,00
625	1	0	2	11 663	1.7.2005	366	0,00
641	0	0	2	212	1.7.2005	366	23,18
641	0	0	2	328	1.7.2005	366	0,00
641	0	0	2	414	1.7.2005	366	0,00
650	0	0	2	31 210	1.7.2005	366	0,00
650	0	0	2	31 275	1.7.2005	366	0,00
668	2	0	2	294	1.7.2005	366	0,00
681	0	0	2	946	1.7.2005	366	0,00
681	0	0	2	1 098	1.7.2005	366	0,00
682	3	0	2	357	29.2.2008	366	0,00
684	1	0	2	136	1.7.2005	366	0,00
684	1	0	2	150	1.7.2005	366	0,00
688	1	0	2	3 264	1.7.2005	366	0,00
690	1	0	2	1 751	1.7.2005	366	191,45
690	1	0	2	1 827	1.7.2005	366	0,00
693	0	0	2	4 092	1.7.2005	366	0,00
693	0	0	2	4 120	1.7.2005	366	450,48
697	0	0	2	5 512	1.7.2005	366	0,00
697	0	0	2	5 513	1.7.2005	366	602,79
697	0	0	2	6 629	1.7.2005	366	0,00
698	2	0	2	1 567	1.7.2005	366	0,00
702	0	0	2	1 163	1.7.2005	366	0,00

## Výpočet nájmu pro smlouvu č. 233N05/29

Datum tisku: 17.3.2016

Spočítáno ke dni: 1.10.2016

Parcela /	Díl	Skup.	Výměra [m2]	Datum přidání	Datum vydání	Počet dní	Nájem
<b>Stávající parcely</b>							
<b>Ruprechtov u Hroznětína</b>							
704	0	0	2	696	1.7.2005	366	0,00
704	0	0	2	1 869	1.7.2005	366	0,00
708	0	0	2	460	29.2.2008	366	0,00
709	0	0	2	2 758	1.7.2005	366	0,00
709	0	0	2	2 833	1.7.2005	366	0,00
712	0	0	2	2 052	1.7.2005	366	224,37
712	0	0	2	2 263	1.7.2005	366	0,00
716	0	0	2	2 393	29.2.2008	366	0,00
716	4	0	2	34	1.7.2005	366	3,72
716	5	0	2	410	1.7.2005	366	44,83
<b>1 189 509</b>						<b>19 353,73</b>	
<b>Vykmanov u Ostrova</b>							
77	1	0	2	95 098	1.7.2005	366	0,00
140	2	0	2	31 172	1.7.2005	366	0,00
142	2	0	2	75 929	1.7.2005	366	0,00
142	3	0	2	16 481	1.7.2005	366	0,00
142	4	0	2	8 545	1.7.2005	366	0,00
146	0	0	2	3 269	1.7.2005	366	0,00
196	1	0	2	18 490	1.7.2005	366	0,00
284	1	0	2	7 617	1.7.2005	366	0,00
290	1	0	2	9 982	1.7.2005	366	0,00
291	2	0	2	35	1.7.2005	366	0,00
305	1	0	2	5 054	1.7.2005	366	0,00
323	4	0	2	71 674	1.7.2005	366	0,00
323	5	0	2	30 495	1.7.2005	366	0,00
323	6	0	2	18 822	1.7.2005	366	0,00
329	1	0	2	88	1.7.2005	366	9,53
329	1	0	2	98	1.7.2005	366	0,00
330	1	0	2	32 062	1.7.2005	366	0,00
331	2	0	2	2 707	1.7.2005	366	0,00
336	1	0	2	6 312	1.7.2005	366	0,00
336	3	0	2	6 535	1.7.2005	366	0,00
337	1	0	2	608	1.7.2005	366	0,00
340	1	0	2	89 385	1.7.2005	366	0,00
340	3	0	2	13 990	1.7.2005	366	0,00
344	0	0	2	25 213	1.7.2005	366	2 729,06
344	0	0	2	25 253	1.7.2005	366	0,00
360	1	0	2	93 914	1.7.2005	366	10 165,25
360	1	0	2	94 120	1.7.2005	366	0,00
360	2	0	2	2 733	1.7.2005	366	0,00
360	3	0	2	12 416	1.7.2005	366	0,00
363	1	0	2	8 536	1.7.2005	366	0,00
363	3	0	2	1 576	1.7.2005	366	0,00
378	2	0	2	148	1.7.2005	366	0,00
383	1	0	2	2 277	21.5.2010	366	246,46
<b>810 634</b>						<b>13 150,30</b>	
<b>10 868 025</b>						<b>225 937,08</b>	

## Výpočet nájmu pro smlouvu č. 233N05/29

datum: 17.3.2016

Spočítáno ke dni: 1.10.2016

Parcela / Díl	Skup.	Výměra [m2]	Datum přidání	Datum vydání	Počet dní	Nájem
<u>CELKEM:</u>		<u>10 944 527</u>				<u>228 316,84</u>

+ Vydání

1.10.2015 - 7.1.2016

1176/3 (7.1.2016)

98 dní

73 Kč

CELKEM k 1.10.2016

228 316,84 Kč

д.н. Хорошевич  
МГРП

д.н.  
Л.В. с.р.о.  
24600 м<sup>2</sup>

д.н.  
14004 м<sup>2</sup>

Одесский завод а.с.

Одесский завод а.с.

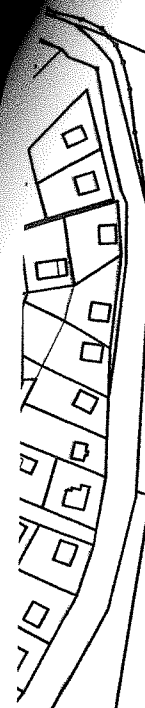

VÝKAZ DOSAVADNÍHO A NOVÉHO STAVU ÚDAJŮ KATASTRU NEMOVITOSTÍ

Starý stav				Nový stav										
Výměra parcely ha m <sup>2</sup>		Druh pozemku Způsob využití	Označení pozemku parc. číslem	Výměra parcely		Druh pozemku Způsob využití	Typ stavby Způsob využití	Způs. určení výměr	Porovnání se stavem evidence právních vztahů					
				ha	m <sup>2</sup>				Díl přechází z pozemku označeného v		Číslo listu vlastnictví	Výměra dílu		Označení dílu
ha	m <sup>2</sup>			ha	m <sup>2</sup>			katastru nemovitosti	dřívější poz. evidenci			ha	m <sup>2</sup>	
1	84 42	travní p.	1162/1	95	79	travní p.		0	1162/1		10002	95	79	
			1162/21	85	87	travní p.		0	1162/1		10002	85	87	
			1162/22		76	travní p.		0	1162/1		10002		76	
			1162/23		34	travní p.		0	1162/1		10002		34	
			1162/24	1	66	travní p.		0	1162/1		10002	1	66	
1	84 42			1	84 42									

Výkaz údajů o bonitovaných půdně ekologických jednotkách (BPEJ) k parcelám nového stavu

Parcelní číslo podle katastru nemovitosti		Kód BPEJ	Výměra		BPEJ na dílu parcely	Parcelní číslo podle katastru nemovitosti		Kód BPEJ	Výměra		BPEJ na dílu parcely
zjednodušené evidence			ha	m <sup>2</sup>		ha	m <sup>2</sup>		ha	m <sup>2</sup>	
1162/1		55411	70	53							
		55451	23	07							
		56811	2	19							
1162/21		55411	72	63							
		55451	12	73							
		56811		51							
1162/22		55411		4							
		56811		72							
1162/23		55411		34							
1162/24		55411	1	28							
		56811		38							

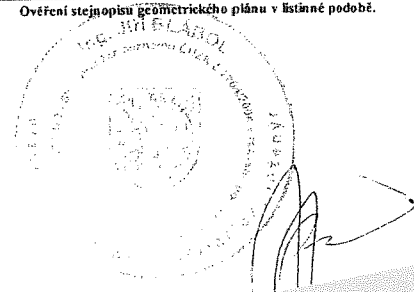
<b>GEOMETRICKÝ PLÁN pro</b> rozdělení pozemku	Geometrický plán ověřil úředně oprávněný zeměměřický inženýr:		Stejnopis ověřil úředně oprávněný zeměměřický inženýr:	
	Jméno, příjmení: Ing. Jiří Blábol		Jméno, příjmení: Ing. Jiří Blábol	
	Číslo položky seznamu úředně oprávněných zeměměřických inženýrů: 2204/2004		Číslo položky seznamu úředně oprávněných zeměměřických inženýrů: 2204/2004	
	Dne: 5. srpna 2015 Číslo: 271/2015		Dne: 11.8.2015 Číslo: 328/2015	
Náležitosti a přesnosti odpovídá právním předpisům		Tento stejnopis odpovídá geometrickému plánu v elektronické podobě uloženému v dokumentaci katastrálního úřadu.		
Vyhotovitel: AZIMUT CZ s.r.o. Hrdlořežská 21/31 Praha 9, 190 00 IČO: 27140091		Katastrální úřad souhlasí s očištváním parcel		
Číslo plánu: 1538-59-a/2015		KÚ pro Karlovarský kraj KP Karlovy Vary Jana Gargulova PGP-828/2015-403 2015.08.10 13:21:15 CEST		
Okres: Karlovy Vary				
Obec: Hroznětín				
Kat. území: Hroznětín				
Mapový list: Karlovy Vary 9-1/41		Ověření stejnopisu geometrického plánu v listinné podobě.		
poskytnuta možnost ověřených nových hranic. obem				
				

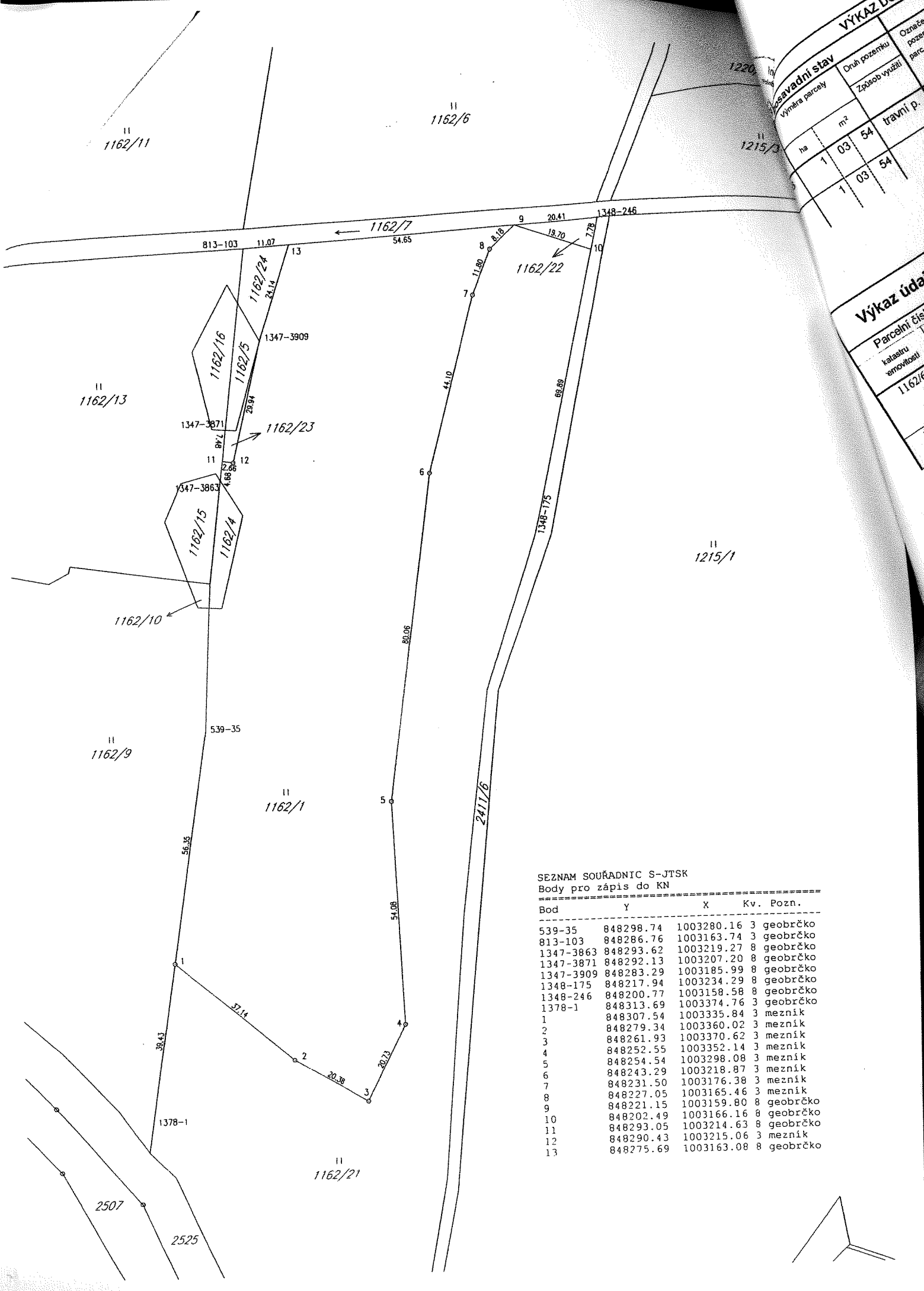

**VÝKAZ DŮVĚRNOSTI**

Výkazy stavů		Označe pozemku	
Wyměra parcely	m <sup>2</sup>	Číslo pozemku	Typ pozemku
1	03	54	travní p.
1	03	54	

**Výkaz údobí**

Parcelní číslo	Údobí
1162/1	

SEZNAM SOUŘADNIC S-JTSK  
Body pro zápis do KN

Bod	Y	X	Kv.	Pozn.
539-35	848298.74	1003280.16	3	geobrčko
813-103	848286.76	1003163.74	3	geobrčko
1347-3863	848293.62	1003219.27	8	geobrčko
1347-3871	848292.13	1003207.20	8	geobrčko
1347-3909	848283.29	1003185.99	8	geobrčko
1348-175	848217.94	1003234.29	8	geobrčko
1348-246	848200.77	1003158.58	8	geobrčko
1378-1	848313.69	1003374.76	3	geobrčko
1	848307.54	1003335.84	3	mezník
2	848279.34	1003360.02	3	mezník
3	848261.93	1003370.62	3	mezník
4	848252.55	1003352.14	3	mezník
5	848254.54	1003298.08	3	mezník
6	848243.29	1003218.87	3	mezník
7	848231.50	1003176.38	3	mezník
8	848227.05	1003165.46	3	mezník
9	848221.15	1003159.80	8	geobrčko
10	848202.49	1003166.16	8	geobrčko
11	848293.05	1003214.63	8	geobrčko
12	848290.43	1003215.06	3	mezník
13	848275.69	1003163.08	8	geobrčko



VÝKAZ DOSAVADNÍHO A NOVÉHO STAVU ÚDAJŮ KATASTRU NEMOVITOSTÍ

Dosavadní stav				Nový stav														
Výměra parcely		Druh pozemku	Způsob využití	Označení pozemku parc. číslem	Výměra parcely		Druh pozemku	Způsob využití	Typ stavby	Způsob využití	Způsob využití	Způs. určení výměr	Porovnání se stavem evidence právních vztahů				Označení dílu	
ha	m <sup>2</sup>				ha	m <sup>2</sup>							Díl přechází z pozemku označeného v katastru nemovitostí	dřívější poz. evidenci	Číslo listu vlastnictví	Výměra dílu		
ha	m <sup>2</sup>				ha	m <sup>2</sup>							ha	m <sup>2</sup>				
1	03	54	travní p.	1162/6	1	00	83	travní p.				0	1162/6		10002	1	00	83
				1162/25		2	71	travní p.				0	1162/6		10002		2	71
1	03	54			1	03	54											

Výkaz údajů o bonitovaných půdně ekologických jednotkách (BPEJ) k parcelám nového stavu

Parcelní číslo podle katastru nemovitostí		Kód BPEJ	Výměra		BPEJ na dílu parcely	Parcelní číslo podle katastru nemovitostí		Kód BPEJ	Výměra		BPEJ na dílu parcely
zjednodušené evidence	ha		m <sup>2</sup>	ha		m <sup>2</sup>	zjednodušené evidence		ha	m <sup>2</sup>	
1162/6		52212	13	53							
		55411	79	98							
		56811	7	32							
1162/25		55411	1	30							
		56811	1	41							

GEOMETRICKÝ PLÁN pro rozdělení pozemku

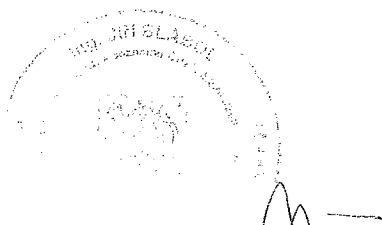
Geometrický plán ověřil úředně oprávněný zeměměřický inženýr:	Stejnopis ověřil úředně oprávněný zeměměřický inženýr:
Jméno, příjmení: Ing. Jiří Blábol	Jméno, příjmení: Ing. Jiří Blábol
Číslo položky seznamu úředně oprávněných zeměměřických inženýrů: 2204/2004	Číslo položky seznamu úředně oprávněných zeměměřických inženýrů: 2204/2004
Dne: 5. srpna 2015 Číslo: 271/2015	Dne: 11.8.2015 Číslo: 328/2015
Náležitosti a přesnosti odpovídá právním předpisům.	Tento stejnopis odpovídá geometrickému plánu v elektronické podobě uloženému v dokumentaci katastrálního úřadu.
Vytkovitel: AZIMUT CZ s.r.o. Hrdlořežská 21/31 Praha 9, 190 00 IČO: 27140091	<p>Katastrální úřad souhlasí s očíslováním parcel</p> <p>KÚ pro Karlovarský kraj KP Karlovy Vary Jana Gargulova PGP-829/2015-403 2015.08.10 13:26:56 CEST</p> 
Číslo plánu: 1538-59-b/2015	
Okres: Karlovy Vary	
Obec: Hroznětín	
Kat. území: Hroznětín	
Mapový list: Karlovy Vary 9-1/41	
Dosavadním vlastníkům pozemků byla poskytnuta možnost seznámit se s plánem a případně navrhnout změny nových hranic.	

Výkaz DO	
Výměra parcely	Druh pozemku
6	31
6	38
6	31

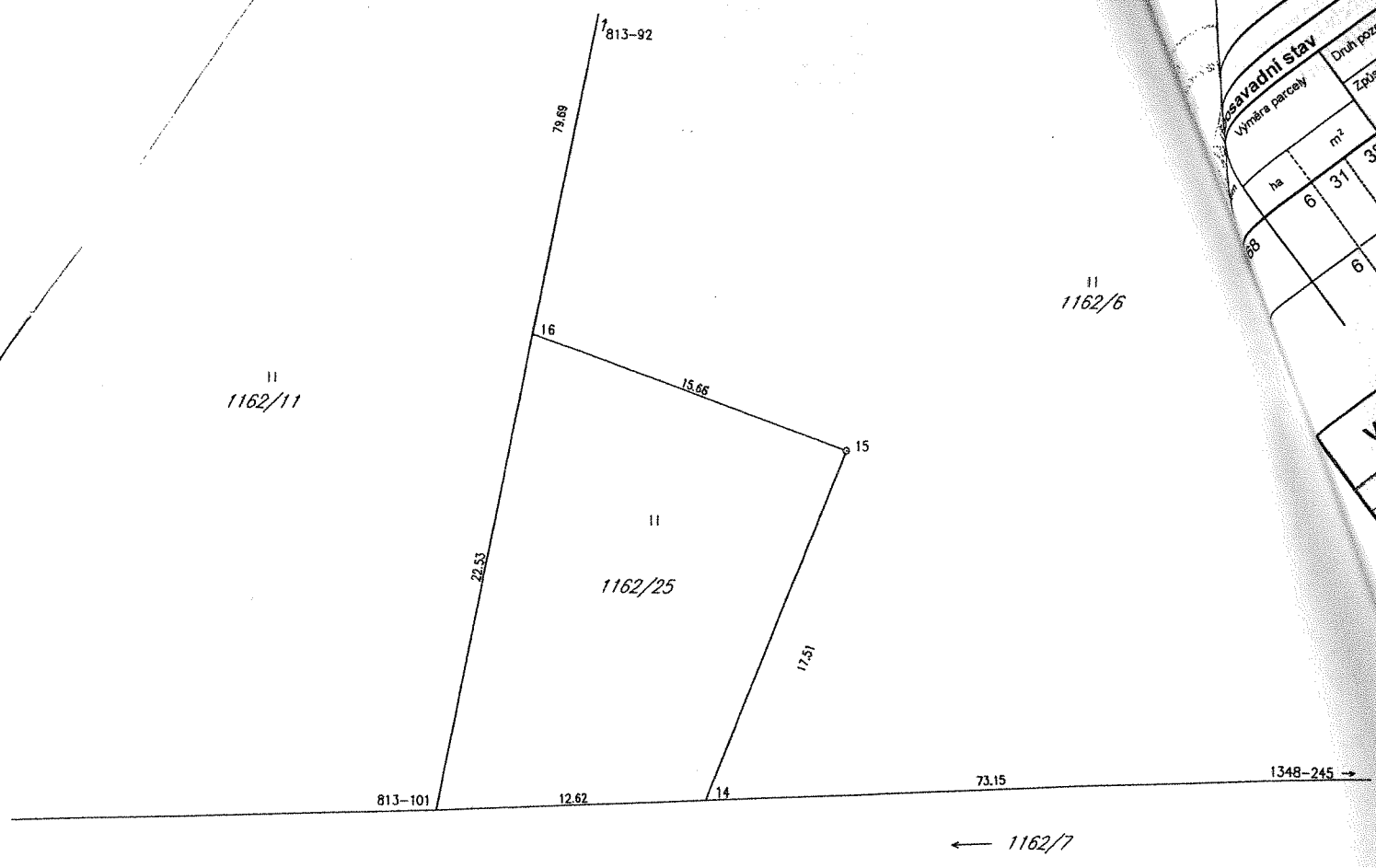

II  
1162/13

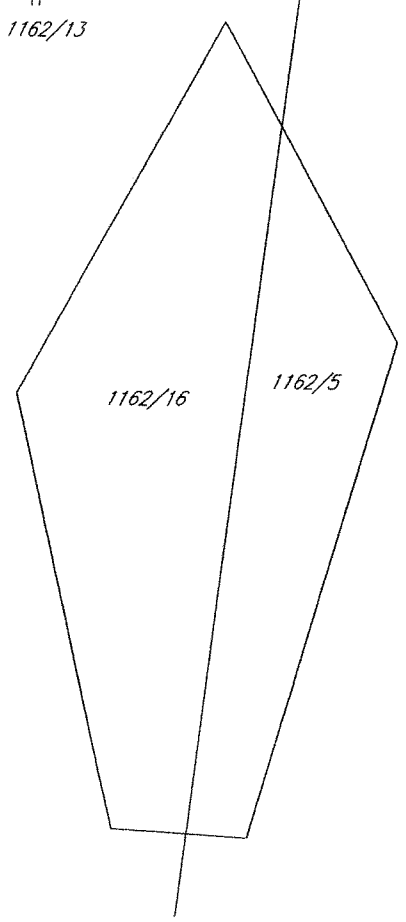

SEZNAM SOUŘADNIC S-JTSK  
Body pro zápis do KN

Bod	Y	X	Kv.	Pozn.
813-92	848267.76	1003058.52	8	geobrčko
813-101	848286.54	1003158.95	3	geobrčko
1348-245	848200.91	1003154.88	8	geobrčko
14	848273.96	1003158.35	8	geobrčko
15	848267.63	1003142.03	3	mezník
16	848282.40	1003136.80	8	geobrčko

II  
1162/1

VÝKAZ DOSAVADNÍHO A NOVÉHO STAVU ÚDAJŮ KATASTRU NEMOVITOSTÍ

Dosavadní stav				Nový stav												
Výměra parcely		Druh pozemku	Označení pozemku parc. číslem	Výměra parcely		Druh pozemku	Typ stavby	Způsob využití	Způsob využití	Způsob využití	Způsob využití	Porovnání se stavem evidence právních vztahů				Označení dílu
ha	m <sup>2</sup>	Způsob využití		ha	m <sup>2</sup>	Způsob využití						Díl přechází z pozemku označeného v katastru nemovitostí	Číslo listu vlastnictví	Výměra dílu		
												katastru nemovitostí	dřívejší poz. evidenci	ha	m <sup>2</sup>	
1168	6 31 38	orná půda	1168/1	4 46 07	orná půda							1168		10002	4 46 07	
			1168/2	1 42 56	orná půda							1168		10002	1 42 56	
			1168/3	42 75	orná půda							1168		10002	42 75	
	6 31 38			6 31 38												

Výkaz údajů o bonitovaných půdně ekologických jednotkách (BPEJ) k parcelám nového stavu

Parcelní číslo podle katastru nemovitostí		Kód BPEJ	Výměra			BPEJ na dílu parcely	Parcelní číslo podle katastru nemovitostí		Kód BPEJ	Výměra		BPEJ na dílu parcely
zjednodušené evidence	ha		m <sup>2</sup>		ha		m <sup>2</sup>	zjednodušené evidence		ha	m <sup>2</sup>	
1168/1		55301	2	40	38							
		55411	2	02	89							
		57311		2	80							
1168/2		55301	1	30	80							
		55411		11	76							
1168/3		55301		12	92							
		55411		29	83							

GEOMETRICKÝ PLÁN pro rozdělení pozemku

Výnotovitel: AZIMUT CZ s.r.o. Hrdlořežská 21/31 Praha 9, 190 00 IČO: 27140091	Geometrický plán ověřil úředně oprávněný zeměměřický inženýr:		Stejnopis ověřil úředně oprávněný zeměměřický inženýr:	
	Jméno, příjmení: Ing. Jiří Blábol	Jméno, příjmení: Ing. Jiří Blábol	Číslo položky seznamu úředně oprávněných zeměměřických inženýrů: 2204/2004	Číslo položky seznamu úředně oprávněných zeměměřických inženýrů: 2204/2004
	Dne: 12.8.2015	Číslo: 270/2015	Dne: 13.8.2015	Číslo: 341/2015
	Náležitosti a přesnosti odpovídá právním předpisům		Tento stejnopis odpovídá geometrickému plánu v elektronické podobě uloženému v dokumentaci katastrálního úřadu.	
Číslo plánu: 1540-59-b/2015	Katastrální úřad souhlasí s očíslováním parcel		Ověření stejnopisu geometrického plánu v listinné podobě.	
Okres: Karlovy Vary	KÚ pro Karlovarský kraj KP Karlovy Vary Bc. Jana Hušková PGP-813/2015-403 2015.08.12 14:17:43 CEST			
Obec: Hroznětín				
Kat. území: Hroznětín				
Mapový list: K. Vary 9-1/43				
Dosažitelným vlastníkům pozemků byla poskytnuta možnost ověřit nové hranice pozemků. Podpis: _____				

SEZNAM SOURADNIC S-JTSK  
Body pro zápis do KN

Bod	Y	X	Kv. Pozn.
1347-2261	848512.01	1003736.57	8 geobrčko
1347-3032	848409.98	1003783.23	8 geobrčko
1347-3781	848312.54	1003778.04	8 geobrčko
1347-3822	848302.12	1003566.22	8 geobrčko
1347-3828	848301.17	1003602.43	8 geobrčko
2	848322.26	1003776.56	8 geobrčko
3	848320.56	1003771.28	3 mezník
4	848325.05	1003755.89	3 mezník
5	848306.82	1003668.36	3 mezník
6	848301.43	1003631.75	3 mezník
7	848301.55	1003618.76	3 mezník
8	848304.75	1003603.44	3 mezník
9	848306.61	1003580.44	3 mezník
10	848301.90	1003574.73	8 geobrčko
11	848301.99	1003570.99	8 geobrčko
12	848369.17	1003605.97	3 mezník
13	848376.11	1003633.11	3 mezník
14	848414.19	1003762.13	8 geobrčko

STÁTNÍ POZEMKO  
Krajský pozemkový úřad pro I  
Chebská 48/73  
360 06 Karlovy Vary

