



Č.j. KRPS- 36985-63/ČJ-2017-0100MN-VZ

**DODATEK č. 1**

ke smlouvě o dílo k provedení stavebního díla – ÚO Příbram – Zdaboř – nový vjezd, vedené u objednatele pod Č. j. KRPS-36985-32/ČJ-2017-0100MN-VZ (Identifikátor VZ.: ev. č. P17V00000117), uzavřené dne 05. 05. 2017 (dále jen „smlouva“),

**uzavřený mezi smluvními stranami:****Stenco s.r.o.**





Zastoupená: Ing. Petrem Jirouškem, jednatelem společnosti  
Sídlo: Pod Lihovarem 2319, 256 01 Benešov  
IČ: 05679931  
DIČ: CZ 05679931  
Bankovní spojení:   
Číslo účtu:   
Telefon:   
e-mail: 

Zapsána v obchodním rejstříku vedeným Městským soudem v Praze oddíl C, Vložka 268828

(dále jen „zhotovitel“)

**a**

**Česká republika – Krajské ředitelství policie Středočeského kraje**

Zastoupená: Ing. Petrem Dostálem, náměstkem ředitele krajského  
ředitelství pro ekonomiku  
Sídlo: Na Baních 1535, 156 00 Praha 5 - Zbraslav  
IČ: 75151481  
DIČ: CZ75151481  
Bankovní spojení:   
Číslo účtu:   
Telefon:   
e-mail: 

(dále jen „objednatel“)

S ohledem na navýšení nákladů stavebních prací ve formě dodatečných, nepředvídaných stavebních víceprací při stavbě nového vjezdu ÚO Příbram - Zdaboř, se smluvní strany, **v souladu s čl. XVI odst. 3 smlouvy**, dohodly na dále uvedených změnách.

### I.

1. Mění se cena díla upravená v čl. V. smlouvy. Původní cena za dílo se navýší o částku **245 922,13 Kč včetně DPH** (slovy: dvě stě čtyřicet pět tisíc devět set dvacet dva korun českých a třináct haléřů).
2. K tomuto navýšení ceny za dílo dochází v návaznosti na dílčí změny v předmětu plnění, jež jsou věcně, cenově a časově upraveny ve změnových listech č. 1 a č. 2 vyhotovených v souladu s článkem VIII smlouvy. Předmětné změnové listy, vztahující se ke změně ceny za dílo jsou nedílnou součástí tohoto dodatku.

### II.

1. Ostatní ujednání smlouvy, jejíž platnost tímto dodatkem smluvní strany potvrzují, zůstávají beze změn.

### III.

1. Dodatek je vyhotoven ve třech stejnopisech, z nichž dva obdrží objednatel a jeden zhotovitel.
2. Tento dodatek nabývá platnosti a účinnosti dnem jeho podpisu poslední ze smluvních stran.
3. Nedílnou součástí této smlouvy jsou níže uvedené přílohy:  
Příloha č. 1 – Změnové listy č. 1 a č. 2, která se stává z čtyř stran textu.  
Příloha č. 2 – Cenový rozpočet, která se stává z osmi stran textu.

Za zhotovitele:

Za objednatele:

V Benešově dne 25.9.2017

V Praze dne 25.09.2017





Pomáhat a chránit

KRAJSKÉ ŘEDITELSTVÍ POLICIE STŘEDOČESKÉHO KRAJE  
EKONOMICKÝ ŘEDITEL



Č.j. KRPS-36985-53/ČJ-2017-0100MN

Praha 20. června 2017

Počet listů: 2

Přílohy: 1 svazek

## Změnový list pro nezbytné změny stavby v průběhu realizace

### Změnový list č. 1

Identifikace akce: 014 V 122006069

Název akce: KŘP Stčk. – ÚO Příbram, Žežická 498 – nový vjezd do areálu a část oplocení

Číslo akce EDS/SMVS:

Objednatel: Krajské ředitelství policie Středočeského kraje, Na Baních 1535, 156 00 Praha 5 – Zbraslav

Zhotovitel: Stenco s.r.o., Pod Lihovarem 2319, 256 01 Benešov, IČ 056 79 931

Projektant: Ing. Karel Petráň, Gen. Tesarčíka 136, 261 01 Příbram, IČ 112 97 450

Předmět změnového listu:

- a) Asfaltová plocha – vjezd
- b) Zemní práce
- c) Úprava svahu pod chodníkem – směr k silnici
- d) Přeložka kabelů a měření a dohled CD telematika
- e) Doplnění slaboproudých kabeláží

Část díla dotčená změnovým listem:

Zemní práce, slaboproudé rozvody

Popis změny, popis technického řešení:

- a) Asfaltová plocha – vjezd  
Po odstranění zeminy v místě budoucího vjezdu a následném výškovém zaměření skutečností bylo zjištěno, že asfaltová plocha navazující na nový vjezd vytváří nerovnost. V této nerovnosti by se po deštích držela voda a dále k přihlídnutí k technickému stavu asfaltové plochy bylo rozhodnuto o rozšíření opravy.
- b) Zemní práce  
Při zemních pracích na zpevněných plochách a v místě nového oplocení byly objeveny pod povrhem kořeny stromů a zbytky betonových sloupků a patek. Dále byly upraveny kabely objevené při zemních pracích.
- c) Úprava svahu pod chodníkem – směr k silnici  
Po výškovém zaměření skutečností vjezdu a osazení samonosných vrat byly okolní plochy upraveny dle skutečnosti včetně dojezdové plochy pro konstrukci vrat.
- d) Přeložka kabelů a měření a dohled CD telematika  
Při zemních pracích byly objeveny dva slaboproudé kabely o průměru cca 70 mm. Tyto kabely byly ručně podkopány a uloženy hlouběji do terénu při splnění požadovaných norem. Druhý kabel v místě vjezdu vytvářel dva velice ostré oblouky, z tohoto důvodu byl

Na Baních 1535  
150 00 Praha 5 - Zbraslav

pozván na kontrolní den správce sítě, CD telematika a.s.. Zástupci správce sítě provedli dohled při přeložce a následné měření funkčnosti slaboproudého kabelu.

e) Doplnění slaboproudých kabeláží

V rámci kontrolního dne č. 2 bylo zástupci odborných služeb OIKT a OTO požadováno doplnění slaboproudých kabeláží UTP.

Původní řešení dle smluvní (tendrové) dokumentace:

Jedná se práce provedené nad rámec smluvního vztahu.

Nové řešení:

Jedná se práce provedené nad rámec smluvního vztahu.

Zdůvodnění změny:

Práce provedené v rámci více prací řeší skutečnosti na stavbě a jejich provedení podmiňuje řádnou a správnou funkci realizované akce.

Vliv změny na výkresovou dokumentaci:

Bude pořízena PD skutečného provedení stavby.

Záznamy o změně ve stavebním deníku a zápisech z kontrolních dnů:

Navrhované změny jsou zapsány v zápisech z kontrolních dnů.

Předpokládaný vliv na termín, kvalitu, cenu díla:

Bez změny, bez změny, navýšení ceny díla

Přípočty k ceně díla bez DPH:

Odpočty z ceny díla bez DPH: 0

Celkový vliv na změnu ceny díla včetně DPH:

ceny díla

Za zhotovitele: Stenco s.r.o., Ing. Petr Jiroušek, dne: 23.6.2017

podpis:

Za projektanta: Ing. Karel Petráň, Ing. Jana Jindřichová, dne: 26.6.2017

podpis:

Za objednatele: Ing. Petr Dostál, ekonomický ředitel, dne: 27.6.2017

POLICIE ČESKÉ  
KRAJSKÉ ŘE  
STŘEDOČESKÉ  
156 00 PRAHA 5

Za úplnost změnového listu za účastníka programu zkontroloval:

dne:

podpis:



Pomáhat a chránit

KRAJSKÉ ŘEDITELSTVÍ POLICIE STŘEDOČESKÉHO KRAJE  
EKONOMICKÝ ŘEDITEL



Č.j. KRPS-36985-56/ČJ-2017-0100MN

Praha 11. července 2017

Počet listů: 2

Přílohy: 1 svazek

## Změnový list pro nezbytné změny stavby v průběhu realizace

### Změnový list č. 2

Identifikace akce: 014 V 122006069

Název akce: KŘP Stčk. – ÚO Příbram, Žezická 498 – nový vjezd do areálu a část oplocení

Číslo akce EDS/SMVS:

Objednatel: Krajské ředitelství policie Středočeského kraje, Na Baních 1535, 156 00 Praha 5 – Zbraslav

Zhotovitel: Stenco s.r.o., Pod Lihovarem 2319, 256 01 Benešov, IČ 056 79 931

Projektant: Ing. Karel Petrání, Gen. Tesarčíka 136, 261 01 Příbram, IČ 112 97 450

Předmět změnového listu:

- a) Konstrukce zámečnické - zábradlí
- b) Zemní práce – betonový obrubník

Část díla dotčená změnovým listem:

Zemní práce, konstrukce zámečnické

Popis změny, popis technického řešení:

- a) Konstrukce zámečnické – zábradlí (dřevěné plné oplocení)  
V rámci zlepšení viditelnosti při vjíždění na hlavní komunikaci bylo rozhodnuto o částečném zkrácení konstrukce dřevěného, plného oplocení. Toto řešení bylo odsouhlaseno dopravním inženýrem PČR.
- b) Zemní práce – betonový obrubník  
Při prudkém přívalovém dešti došlo k zatečení dešťové vody a zeminy do prostoru dojezdu konstrukce vrat. Zemina znemožňovala jejich úplné otevření. Před stávající obrubník byl nainstalován nový, který je osazen o cca 5 cm výše než asfaltová plocha.

Původní řešení dle smluvní (tendrové) dokumentace:

- a) Konstrukce zámečnické - zábradlí  
V původním projektovém řešení bylo po odstranění stávajícího oplocení jeho opětovné osazení až k obrubníkům nového vjezdu. Jedná se o dřevěné, plné oplocení.
- b) Zemní práce – betonový obrubník  
Projektová dokumentace tento detail neřešila, v místě byl stávající obrubník, problém se objevil při prudkém přívalovém dešti.

Nové řešení:

- a) Konstrukce zámečnické – zábradlí (dřevěné, plné oplocení)  
Došlo ke zkrácení délky dřevěného, plného oplocení.
- b) Zemní práce – betonový obrubník

Na Baních 1535  
150 00 Praha 5 - Zbraslav

www.policie.cz

Tel.:   
Fax:  
Email:

Před stávající obrubník byl nainstalován nový, který je osazen o cca 5 cm výše než stávající obrubník a asfaltová plocha.

Zdůvodnění změny:

Práce provedené v rámci více prací řeší skutečnosti na stavbě a jejich provedení podmiňuje řádnou a správnou funkci realizované akce.

Vliv změny na výkresovou dokumentaci:

Bude pořízena PD skutečného provedení stavby.

Záznamy o změně ve stavebním deníku a zápisech z kontrolních dnů:

Navrhované změny jsou zapsány v zápisu o předání a převzetí dokončeného díla.

Předpokládaný vliv na termín, kvalitu, cenu díla:

Bez změny, bez změny, snížení ceny díla

Přípočty k ceně díla bez DPH:

Odpočty z ceny díla bez DPH:

Celkový vliv na změnu ceny díla včetně DPH:

ceny díla

Za zhotovitele: Stenco s.r.o., Ing. Petr Jiroušek, dne:

11.03. 2017

podpis:

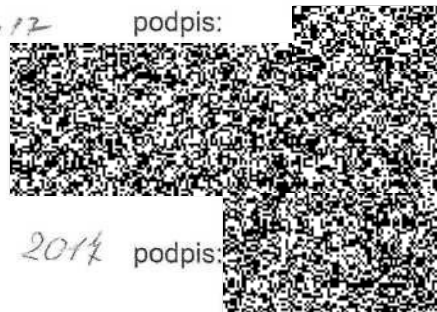

Za projektanta: Ing. Karel Petráň, Ing. Jana Jindřichová, dne:

19.9. 2014

podpis:



Za objednatele: Ing. Petr Dostál, ekonomický ředitel, dne:

28.8. 2017

podpis:

POLICIE ČESKÉ REPUBLIKY  
KRAJSKÝ ÚJEDNĚNÝ ÚSTAV POLICIE  
STŘEDOCHEŤSKÉHO KRAJE  
158 00 PRAHA 5-ZBĚHLAV, NA BANI 1535

Za úplnost změnového listu za účastníka programu zkontroloval:

dne:

podpis:

# KRYCÍ LIST ROZPOČTU

Stavba: **Vícepráce - vyrovnání plochy u vjezdové brány a dojezdu brány**

JKSO:

CC-CZ:

Místo:

Datum: 23.5.2017

Objednatel:

IČ:

DIČ:

Zhotovitel:

IČ:

DIČ:

Projektant:

IČ:

DIČ:

Zpracovatel:

IČ:

DIČ:

Poznámka:

Náklady z rozpočtu  
Ostatní náklady

Cena bez DPH

DPH základní	21.00%	ze	203 241.43
snižená	15.00%	ze	0.00

**Cena s DPH v CZK 245 922.13**

Projektant

Datum a podpis:

Razítko

Zpracovatel

Datum a podpis:

Razítko

Objednavatel

Datum a podpis:

Razítko

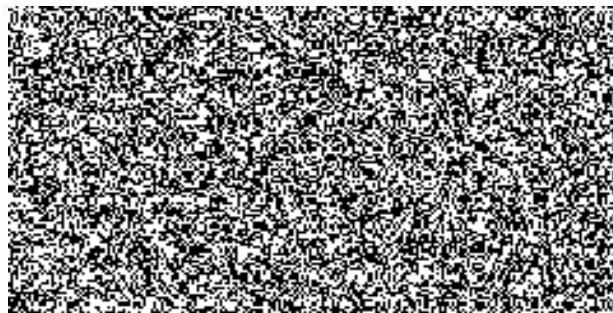
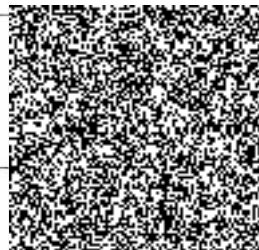

# REKAPITULACE ROZPOČTU

**Stavba:** Vícepráce - vyrovnání plochy u vjezdové brány a dojezdu brány

Místo:

Datum:

23.5.2017

Objednatel:

Projektant:

Zhotovitel:

Zpracovatel:

Kód - Popis

Cena celkem [CZK]

## 1) Náklady z rozpočtu

### HSV - Práce a dodávky HSV

- 05 - Asfalt - vjezd
- 1 - Zemní práce
- 2 - Úprava optických kabelů u kapličky
- 3 - Úprava svahu pod chodníkem - směr k silnici
- 4 - Přeložka kabelů
- 6 - Měření a dohled od CD Telematika

### VRN - Vedlejší rozpočtové náklady

VRN3 - Zařízení staveniště

### ELEKTRO

VÍCEPRÁCE/MÉNĚPRÁCE 07/2017

**Celkové náklady za stavbu 1) + 2)**

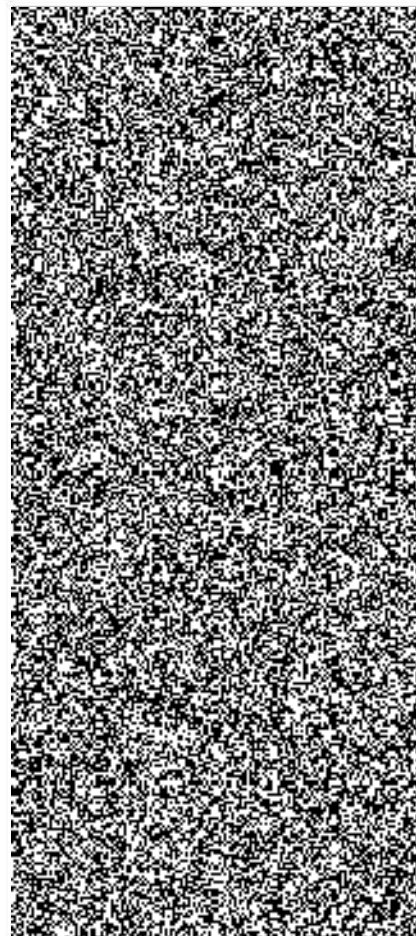



# ROZPOČET

Stavba: **Vícepráce - vyrovnání plochy u vjezdové brány a dojezdu brány**

Místo:

Datum: 23.5.2017

Objednatel:

Projektant:

Zhotovitel:

Zpracovatel:

PČ	Typ	Kód	Popis	MJ	Množství	J.cena [CZK]	Cena celkem [CZK]
----	-----	-----	-------	----	----------	--------------	-------------------

## Náklady z rozpočtu

### HSV - Práce a dodávky HSV

#### 05 - Asfalt - vjezd

25	K	919735116	Řezání stávajícího živičného krytu
26	K	113107146	Odstranění podkladu pl do 50 m2 živičných
29	K	9977221612	Nakládání vybouraných hmot na dopravní prostředky pro vodorovnou dopravu
27	K	997221571	Vodorovná doprava vybouraných hmot do 1 km
28	K	997221579	Příplatek ZKD 1 km u vodorovné dopravy vybouraných hmot
30	K	997221845	Poplatek za uložení odpadu z asfaltových povrchů na skládce (skládkovné)
31	K	56476114	Podklad z kameniva hrubého drceného vel. 32-63 mm tl 200 mm
33	K	573311511	Prolití podkladu asfaltem v množství 2,5 kg/m2
32	K	577165132	Asfaltový beton vrstva ložní ACL 16 (ABH) tl 70 mm š do 3 m z modifikovaného asfaltu

#### 1 - Zemní práce

8	K	112201113	Odstranění pařezů D do 0,4 m v rovině a svahu 1:5 s odklizením do 20 m a zasypáním jámy
1	K	122100010	Odkopávky nezapažené v hornině 3 naložení, odvoz na skládku do 15km, uložení
4	K	171201206	Skládkovné-ostatní zeminy
42	K	162301422	Vodorovné přemístění pařezů do 5 km D do 500 mm
43	K	162301922	Příplatek k vodorovnému přemístění pařezů D 500 mm ZKD 5 km
9	K	966052121	Bourání sloupků a vzpěr ŽB plotových s betonovou patkou
12	K	997221131	Přesun bet.patek a uložení na skládku
10	K	174101101	Zásyp jam, šachet rýh nebo kolem objektů sypaninou se zhutněním

0,36\*18

Součet

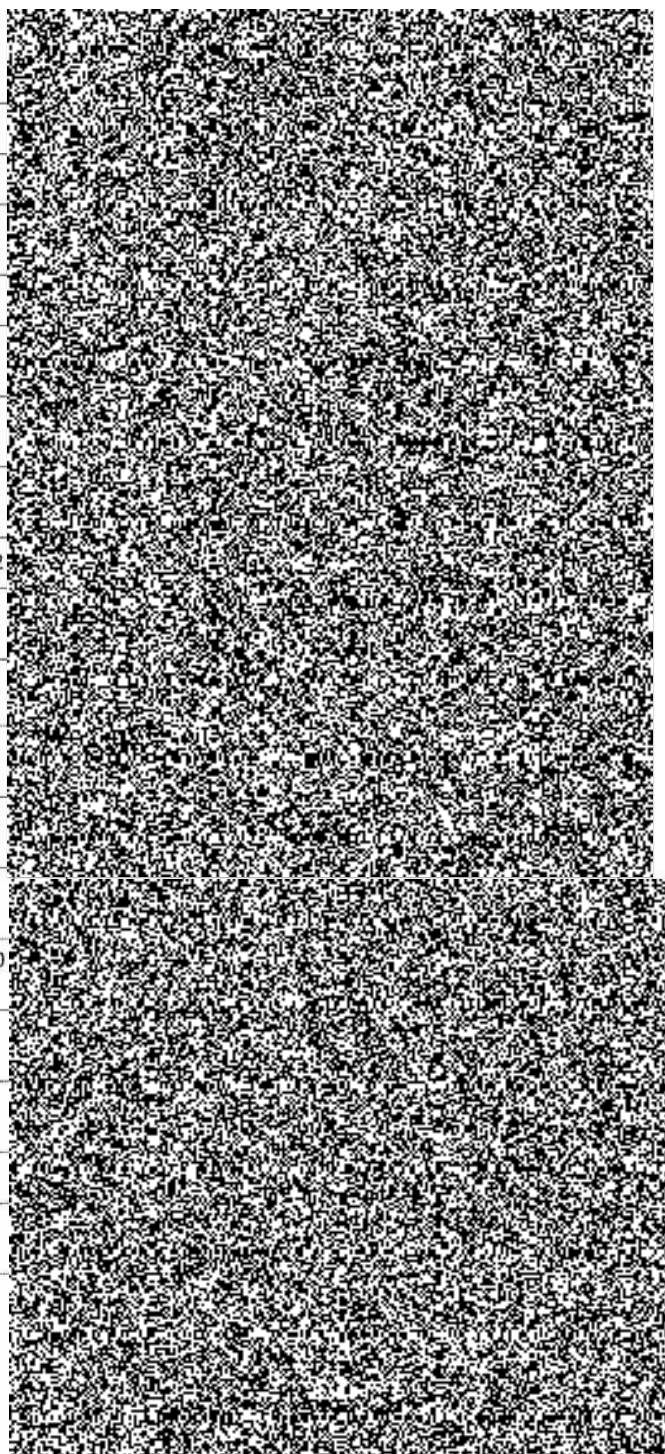

PČ	Typ	Kód	Popis	MJ	Množství	J.cena [CZK]	Cena celkem [CZK]
11	K	181951102	Úprava pláně v hornině tř. 1 až 4 se zhutněním				

## 2 - Úprava optických kabelů u kapličky

40	K		Úprava kabelů				
41	K	119001421	Dočasné zajištění kabelů				
42	K	130001101R00	Příplatek za ztlžené hloubení v blízkosti vedení				
43	K	171201206U00	Skládkovné - ostatní zeminy				
44	K	139600012RAA	Ruční výkop v hornině 1-4 (pro kabel) odvoz kolečkem do 20 m				
45	K	174100010RAA	Zásyp rýh sypaninou dovoz sypaniny ze vzdálenosti 20 m				

## 3 - Úprava svahu pod chodníkem - směr k silnici

34	K	122100010	Odkopávky nezapažené v hornině 3 naložení, odvoz na skládku do 15km, uložení				
35	K	122201109	Příplatek za lepivost u odkopávek v hornině tř. 1 až 3				
39	K	HZS1291	Hodinová zúčtovací sazba pomocný stavební dělník				
40	K	596811220	Kladení betonové dlažby komunikaci pro pěší do lože z kameniva vel do 0,25m2 plochy do 50 m2				
41	K	592456010	Dlažba desková betonová 50x50x5cm šedá				

## 4 - Přeložka kabelů

19	K		Dodávka a montáž kabelové chráničky				
20	K	174101101	Zásyp jam, šachet rýh nebo kolem objektů sypaninou se zhutněním				
21	K	175111101	Obsypání potrubí ručně sypaninou				
22	M	583313490	kamenivo těžené drobné frakce 0-4				
18	K	HZS1291	Hodinová zúčtovací sazba pomocný stavební dělník				
24	M	5833368	kamenivo těžené hrubé (Tovačov) frakce 32-63				
17	K	167101101	Nakládání výkopku z hornin tř. 1 až 4 do 100 m3				
16	K	162201101	Vodorovné přemístění do 20 m výkopku/sypaniny z horniny tř. 1 až 4				
14	K	132201201	Hloubení rýh š do 2000 mm v hornině tř. 3 objemu do 100 m3				
15	K	132201209	Příplatek za lepivost k hloubení rýh š do 2000 mm v hornině tř. 3				

## 6 - Měření a dohled od CD Telematika

41	K	742210501	Provádění dohledu a měření				
----	---	-----------	----------------------------	--	--	--	--

## VRN - Vedlejší rozpočtové náklady

### VRN3 - Zařízení staveniště

48	K	030001000	Zařízení staveniště				
----	---	-----------	---------------------	--	--	--	--

název akce: OÚ Příbram-Zdaboř Vybudování nového vjezdu  
objekt: Více práce elektro

## Soupis položek

p.č.	č.položky	popis položky	mj.	množství	cena/mj.	cena celkem
materiál						
1	CMATER 341211235285	Kabel sdělovací UTP cat.5				
2	CMATER 345711811905	Lišta el.inst.vkláda.PVC 60x40				
3	46M 051-0021X..	Chránička pr. 40				
4	CMATER 354361111017	Spojka kabelová				
5	± PM-030%	Podružný materiál 3%				
6	± PN-100%	Pořizovací náklady 10%				
montáže						
7	21M210 100173	Ukončení kabelů UTP cat.5				
8	21M210 850352	Kabel sdělovací do 4P (UTP cat.5) volně				
9	21M210 010109	Lišta vkladací s víčkem, šíře 40-60mm				
10	21M210 102003	Spojka do 4x150mm <sup>2</sup>				
11	± PV-010%	Přidružené výkony 1%				
12	± ZV-010%	Zednické výpomoc 1 %				
zemní práce						
13	46-M 461331334	Hloubení rýh ručně š.50 cm, hl.70 cm v hornině tř.4				
14	46-M 461721334	Zásyp rýh ručně š.50 cm, hl.70 cm z horniny tř.4				
15	46-M 464511110	Lože kabelů z písku 5 cm bez zakrytí š.do 65 cm				
16	46-M 469712130	Vybourání otvorů ve zdivu cihelném 0,0225 m <sup>2</sup> a tl.45 cm				
<b>CELKEM</b>						

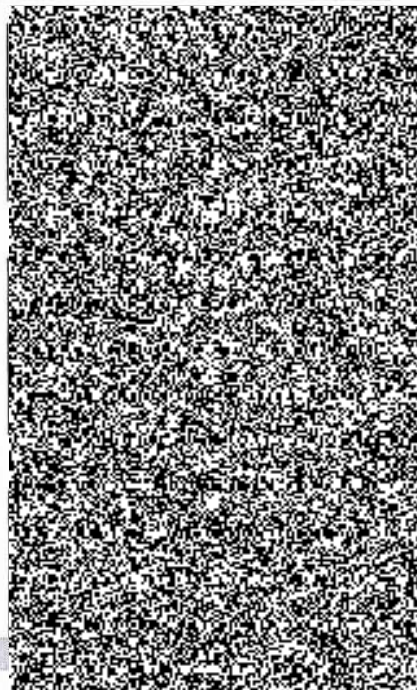

## VÍCEPRÁCE/MÉNĚPRÁCE 07/2017 rozpočet

Stavba :	20160058 OU Příbram - Zdaboř	Rozpočet: 20160058
Objekt :	01a Vybudování nového vjezdu do areálu	0

P.č.	Číslo položky	Název položky
<b>Díl: 000</b>		<b>Projektova dokumentace</b>
1	001	Dokumentace skutečného provedení
2	002	Výrobní dokumentace (oplocení, parkovací systém)
3	003	Vytyčení polohy stavby
4	004	Vytyčení stáv.sítí
5	005	Geodetické zaměření skutečného provedení stavby
<b>Celkem za</b>		<b>000 Projektova dokumentace</b>
<b>Díl: 1</b>		<b>Zemní práce</b>
6	139601100R00	Sonda kopaná - pro určení polohy sítí
7	162601102R00	Vodorovné přemístění ornice do 5000 m, vč.naložení
8	171201206U00	Skládkovné - ostatní zeminy 102,7-16,7
9	181101102R00	Úprava pláně se zhuštěním na 45MPa
10	561471125R00	Úprava aktivní zóny vápněním do 5% v tl.40cm
11	122100010RAC	Odkopávky nezapažené v hornině 3 naložení, odvoz na skládku do 15km, uložení 102,7-16,7 ruční odkop:-58
12	139600012RBD	Ruční výkop v hornině 3 naložení a odvoz do 15 km
13	181300010RAA	Rozprostření ornice v rovině tloušťka 15 cm dovoz ornice ze vzdálenosti do 500 m, osetí trávou
14	10364200	Ornice pro pozemkové úpravy
<b>Celkem za</b>		<b>1 Zemní práce</b>
<b>Díl: 46</b>		<b>Zpevněné odstavné plochy</b>
15	171201206U00	Skládkovné - ostatní zeminy
16	181101102R01	Úprava pláně se zhuštěním
17	574391111R00	Zpevnění povrchu makadamem s asf.postřikem a posypem tl.200mm
18	122100010RAD	Odkopávka ornice a podorniční vrstvy tl.500mm naložení, odvoz na skládku do 15km, uložení
<b>Celkem za</b>		<b>46 Zpevněné odstavné plochy</b>
<b>Díl: 5</b>		<b>Komunikace</b>
19	561242313R00	Podklad ze směsi stmel.cementem SC C8/10 tl.140mm
20	564861111R00	Podklad ze štěrkodrti po zhuštění tloušťky 20 cm
21	565151111R00	Asfaltový beton ACP 16+ tl.70mm
22	573111111R00	Postřik infiltrační 0,7 kg/m2
23	573231110R00	Postřik spojovací 0,3 kg/m2
24	577112113R00	Beton asfaltový ACO 11 tl.40mm

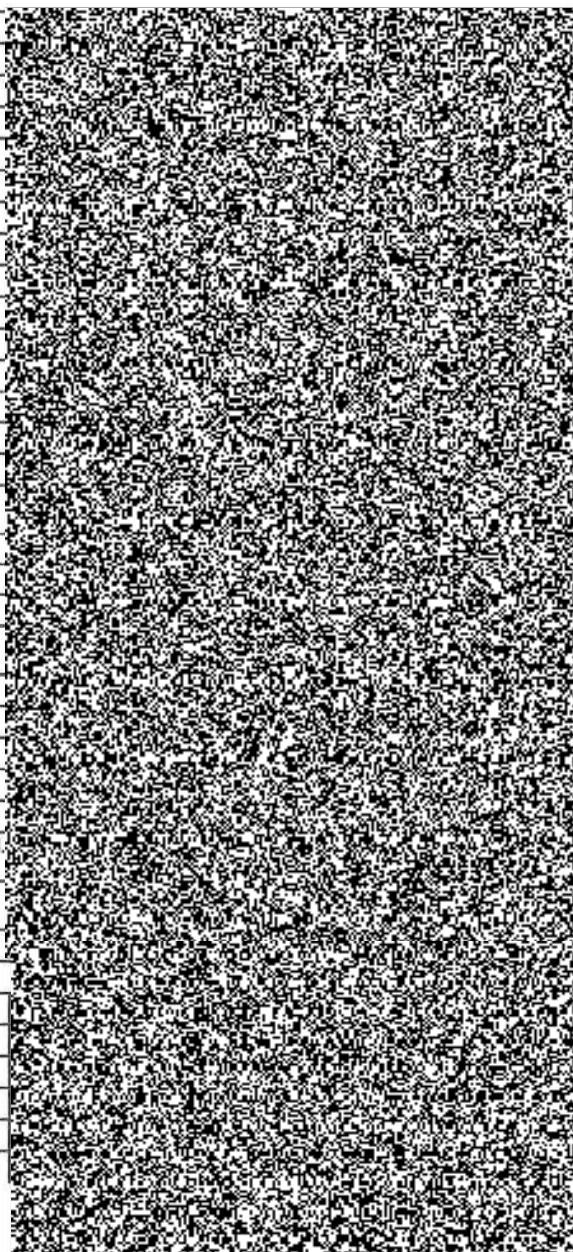

Stavba :	20160058 OU Příbram - Zdaborř	Rozpočet: 20160058
Objekt :	01a Vybudování nového vjezdu do areálu	0

P.č.	Číslo položky	Název položky
<b>Celkem za</b>		<b>5 Komunikace</b>
<b>Díl: 50</b>		<b>Chodník</b>
25	565131111R00	Asfaltový beton ACP 16+ tl. 50mm 37,4-27,0
26	573111111R00	Postřik infiltrační 0,7 kg/m2 58,2-27,0
27	573231110R00	Postřik spojovací 0,3 kg/m2 37,4-27,0
28	577111113R00	Asfaltový beton ACO 8CH tl. 40mm 37,4-27,0
29	591100010RAC	Signální a varovný pás z dlažby zámkové tl.6cm pro nevidomé, barva červená, lože BP 1,5*0,5
<b>Celkem za</b>		<b>50 Chodník</b>
<b>Díl: 90</b>		<b>Oplocení</b>
30	900100001RAH	M+D Oplocení PYLOFOR v.2m, sloupky Ideal do bet.patek, vč.zemních prací
31	900100001RAI	M+D Oplocení PYLOFOR v.1,7m, sloupky Ideal do bet.patek, vč.zemních prací
32	767920280R01	M+D Pojezdová brána dl.7,5m automat.ovládaná kompletní provedení
33	767920280R02	M+D Pojezdová brána dl.4,0m mechanicky ovládaná kompletní provedení
34	767900040RA0	Demontáž stáv.pozink.oplocení areálu v. 2m vč.likvidace suti
<b>Celkem za</b>		<b>90 Oplocení</b>
<b>Díl: 91</b>		<b>Doplňující práce na komunikaci</b>
35	631591115R00	Tepelná izolace vodovodu tl.300mm, 9m2 (dle správce sítě)
36	899331111R00	Výšková úprava povrchových znaků inř.sítí - kanalizační šachta
37	916561111RT2	Osazení záhon.obrubníků do lože z C 12/15 s opěrou včetně obrubníku 500/50/150mm 51,9-(19,5*2)
38	917862111RU2	Osazení stojat. obrub.bet. s opěrou,lože z C 12/15 včetně obrubníku 1000/150/250mm
39	918101111R00	Lože pod obrubníky z C 12/15 4,5-1,2
40	952901411R0H	Vyčištění staveniště po skončení prací
<b>Celkem za</b>		<b>91 Doplnující práce na komunikaci</b>
<b>Díl: 915</b>		<b>Dopravní značení</b>
41	916 00	DIO (návrh, zřizení, odstranění)
42	131104114R00	Hloubení šachty pro sloupky dopr.značek v hor.1-4
43	914001111R00	Montáž svislých dopr.značek na sloupky
44	914511112U00	Mřž sloupku doprav značek L3,5 se zabetonováním
45	914991000R0H	Montáž svíle dočasné dopravní značky vč.stojanu nájem, odstranění
46	915721121R00	Vodorovné značení stopčar,zeber plastem za studena
47	915791112R00	Předznačení pro značení nápisů
48	40444973.A	Značka upravující přednost P2
49	40445000.A	Značka upravující přednost P6
50	40445050.A	Značka dopr inf IP 12a
51	40445960	Sloupek Fe 60/3 s povrchovou úpravou dl.3,5m

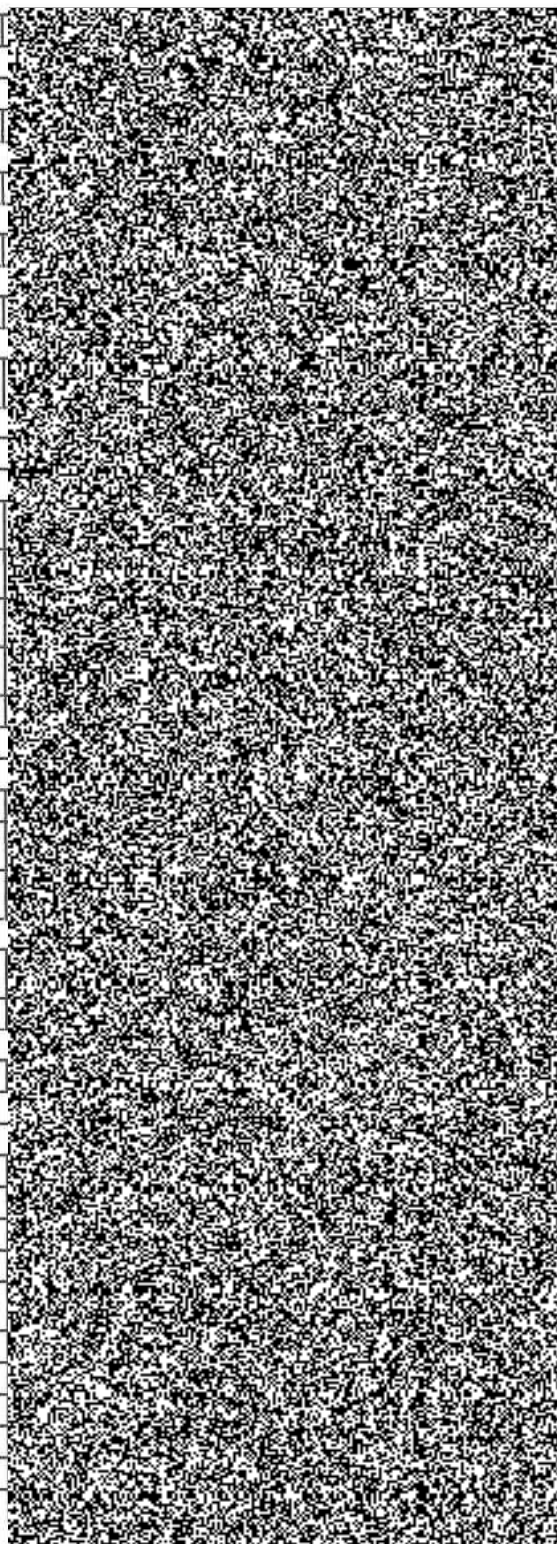

Stavba : **OU Příbram - Zdaboj**  
 Objekt : **01a Vybudování nového vjezdu do areálu**

Rozpočet: **0**

P.č.	Číslo položky	Název položky	MJ	množství	cena / MJ	celkem (Kč)
<b>Celkem za</b>		<b>915 Dopravní značení</b>				
<b>Díl:</b>	<b>96</b>	<b>Bourání konstrukcí</b>				
52	113107123R00	Odstranění podklad.vrstev z kameniva tl.30 cm 70,8-27,0				
53	113108410R00	Odstranění krytu živičného tl.10 cm 70,8-27,0				
54	919735113R00	Řezání stávajícího živičného krytu tl. 10 - 15 cm				
55	962032314R01	Bourání stáv.cihelného pilíře elektro				
56	976071111R00	Vybourání stáv.kovového zábradlí v.1,1m vč.dřevěných výplní				
57	979990001R00	Poplatek za skládku stavební sutě 31,2249-9,636				
58	979990113R00	Poplatek za skládku sutě - živice, asphalt				
59	979082213R00	Vodorovná doprava sutě po suchu do 1 km				
60	979082219R00	Příplatek za dopravu sutě po suchu za další 1 km				
<b>Celkem za</b>		<b>96 Bourání konstrukcí</b>				
<b>Díl:</b>	<b>99</b>	<b>Staveništní přesun hmot</b>				
61	998225111R00	Přesun hmot, pozemní komunikace, kryt živičný				
<b>Celkem za</b>		<b>99 Staveništní přesun hmot</b>				
<b>Díl:</b>	<b>767</b>	<b>Konstrukce zámečnické</b>				
62	767200001RA0	M+D Zábradlí pozink.výšky 1,1m + dřevěná výplň vč.osazení sloupků do betonu a zem.prací				
<b>ODEČET MĚNE PRÁCE</b>						
<b>Celkem za</b>		<b>767 Konstrukce zámečnické</b>				
<b>Díl:</b>	<b>M21</b>	<b>Elektromontáže</b>				
		Elektroinstalace - viz samostatný rozpočet				
<b>Celkem za</b>		<b>M21 Elektromontáže</b>				
<b>VÍCEPRÁCE NA SMEROVÁNÍ VOZIDEL</b>						
64	917862111RU2	Osazení stojat. obrub.bet. s opěrou,lože z C 12/15 včetně obrubníku 1000/150/250mm				
65	918101111R00	Lože pod obrubníky z C 12/15 15*0.3*0.15				
66	113107123R00	Odstranění podklad.vrstev z kameniva tl.30 cm				
67	113108410R00	Odstranění krytu živičného tl.10 cm				
68	979990113R00	Poplatek za skládku sutě - živice, asphalt				
69	979082213R00	Vodorovná doprava sutě po suchu do 1 km				
<b>CELKEM VÍCEPRÁCE</b>						
<b>CELKEM MĚNE PRÁCE</b>						
<b>CELKEM</b>						