





č.j. KRPS-223699-102/ČJ-2022-0100MN-VZ

Přílohy: 1/3**DODATEK č. 3**

servisní smlouvy k provádění servisních prací a pozáručního servisu, kterým je pravidelná údržba a servis klimatizačních a VZT zařízení v oblasti **Část IV - EO Kolín**, Krajského ředitelství policie Středočeského kraje, vedené u objednatele pod č.j. KRPS-223699-34/ČJ-2022-0100MN-VZ, uzavřené dne 16.11.2022 (dále jen „smlouva“),





uzavřený mezi smluvními stranami:**Global Klima Servis s.r.o.**

zastoupená:  jednatelem
sídlo: Pražákova 1008/69, Štýřice, 639 00 Brno
IČ: 06445462
DIČ: CZ06445462
Bankovní spojení: Komerční banka, a.s.
Číslo účtu: 
Telefon: 
e-mail: 
Datová schránka: 2x2rib7

Zapsána v obchodním rejstříku vedeným Krajským soudem v Brně oddíl C, Vložka 102144

(dále jen „zhotovitel“)

a**Česká republika – Krajské ředitelství policie Středočeského kraje**

zastoupená:  vedoucí odboru správy majetku
sídlo: Na Baních 1535, 156 00 Praha 5 - Zbraslav
IČ: 75151481
DIČ: CZ75151481
Bankovní spojení: ČNB Praha
Číslo účtu: 
Telefon: 
e-mail: 
Datová schránka: 2dtai5u

(dále jen „objednatel“)

Z důvodu kompenzace míry inflace uveřejněné Českým statistickým úřadem za předchozí kalendářní rok, se smluvní strany **v souladu s Čl. V a Čl. XV odst. 3 smlouvy** dohodly na dále uvedených změnách.

I.

1. V souladu s Čl. V smlouvy se mění cena díla upravená v Čl. IV smlouvy, dodatkem č. 1, dodatkem č. 2 tak, že se aktuální cena za dílo navýší od 01. 01. 2026 o 2,5%.
2. K tomuto navýšení ceny za dílo dochází na základě oznámení zhotovitele o navýšení ceny, a to v návaznosti na míru meziroční inflace, zveřejněnou Českým statistickým úřadem. Oznámení zhotovitele o navýšení ceny, obsahující i vyčíslení nových cen za servisní a revizní služby pro rok 2026, tvoří přílohu č. 1 tohoto dodatku.

II.

Ostatní ujednání smlouvy, jejíž platnost tímto dodatkem smluvní strany potvrzují, zůstávají beze změn.

III.

1. Tento dodatek nabývá platnosti dnem jeho uzavření, tj. dnem jeho podpisu zástupci smluvních stran a účinnosti dnem jeho zveřejnění v registru smluv podle zákona č. 340/2015 Sb., o registru smluv.
2. Dodatek je vyhotoven v elektronickém originále a je podepsán oprávněnými osobami uznávanými elektronickými podpisy.
3. Nedílnou součástí tohoto dodatku je níže uvedená příloha:
Příloha č. 1 – Oznámení o navýšení cen, která se sestává ze 3 stran textu.

Za zhotovitele:

V Brně dne viz elektronický podpis

Za objednatele:

V Praze dne viz elektronický podpis

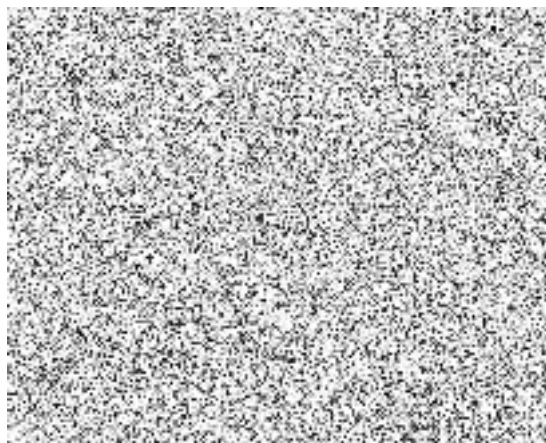



Global Klima Servis

cool & heat

Pražákova 1008/69, 639 00 Brno

IČO: 06445462; DIČ: CZ06445462

OZNÁMENÍ O NAVÝŠENÍ CEN

Objednatel:

Česká republika – KŘP Středočeského kraje
Na Baních 1535, 156 00 Praha 5 - Zbraslav
IČO: 75151481; DIČ: CZ75151481

Zhotovitel:

Global Klima Servis s.r.o.
Pražákova 1008/69, 639 00 Brno
IČO: 06445462; DIČ: CZ06445462

Oznamujeme, že na základě článku V. Servisní smlouvy č. j. KRPS-223699-34/ČJ-2022-0100MN-VZ, týkajících se částí II – EO Benešov, III – EO Beroun, IV – EO Kolín a V – EO Mělník se ke dni 31. 3. 2026 veškeré ceny servisních úkonů navýší o míru inflace vyjádřenou přírůstkem průměrného ročního indexu spotřebitelských cen za uplynulý kalendářní rok, vyhlášenou Českým statistickým úřadem.

Za rok 2025 byla míra inflace vypočítána na 2,5 %.

Přílohami tohoto oznámení jsou následující aktualizované přílohy ke smlouvám:

- Příloha č. 2 ke smlouvě – Část II – EO Benešov – klimatizace_dodatek č. 1_Inflace 2026
- Příloha č. 1 ke smlouvě – Část III – EO Beroun_Inflace 2026
- Příloha č. 1 ke smlouvě – Část IV – EO Kolín_Inflace 2026
- Příloha č. 1 ke smlouvě – Část V – EO Mělník_Inflace 2026

V _____ Brně dne: _____ 30. 3. 2026

Za Global Klima Servis s.r.o.:

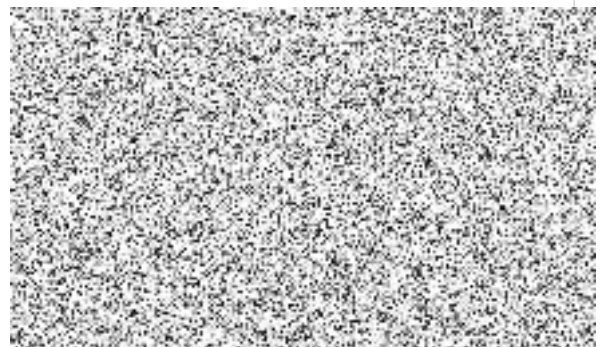

Část IV - EO Kolín

Pořadové číslo	Adresa a název subjektu	poznámka	Výrobce, typ	Počet servisních zásahů/rok	Číslo místnosti	Zahájení servisních prací	Cena za 1 servisní zásah (bez DPH)	Cena za všechny servisní zásahy (bez DPH) za 1 / rok
1	ÚO Kolín, K Dílnám 684	1x venkovní, 1 x vnitřní, přístup ze střechy	LG 6 kW	1	č.310	01.01.2023	453,14 Kč	453,14 Kč
2	ÚO Kolín, K Dílnám 684	1x venkovní, 1 x vnitřní, přístup ze střechy	LG 8 kW	2	č.311	01.01.2023	790,10 Kč	1 580,19 Kč
3	ÚO Kolín, K Dílnám 684	1x venkovní, 1 x vnitřní, přístup ze střechy	ACSSON 12 kW	2	č.312	01.01.2023	790,10 Kč	1 580,19 Kč
4	DI Kolín, Václavská 11	1x venkovní, 1x vnitřní, výška 3,5 m, žebřík/lešení	TOSCHIBA 5,5 kW	2	č.6	01.01.2023	790,10 Kč	1 580,19 Kč
5	Pečky, Třída Jana Švermy 674	1x venkovní, 1x vnitřní, výška 5,5 m, žebřík/lešení	LG 3,5 kW	1	č.5	01.01.2023	453,14 Kč	453,14 Kč
6	Brandýs nad Labem, Zahradnická 1877	1x venkovní, 2x vnitřní, výška 4 m, žebřík / lešení	FUJI ROM - 18 LA 2, 6,3 kW, v.č. T 004701	1	č.104, č.105	01.01.2023	453,14 Kč	453,14 Kč
7	Brandýs nad Labem, Zahradnická 1877	1x venkovní, 1x vnitřní, výška 4 m, žebřík / lešení	TOSHIBA,RAS-B10N3KV2-E1, 3,2KW, v.č. 52300988	1	č.222	01.01.2023	453,14 Kč	453,14 Kč
8	Brandýs nad Labem, Zahradnická 1877	1x venkovní, 1x vnitřní, na střeše za komínem, vikýřem	TOSHIBA - RAS-13J2AVG-E, 3,5KW, v.č. 92406282	1	č.324	01.01.2023	453,14 Kč	453,14 Kč
9	Čelákovice, Prokopa Holého, 1664	1x venkovní, 1x vnitřní, výška 1 m, žebřík/lešení	FUJI ROR 18 LCC, 5,2 kW, v.č. E 008961	1	č.25A	01.01.2023	453,14 Kč	453,14 Kč
10	Čelákovice, Prokopa Holého, 1664	1x venkovní, 2x vnitřní, výška 1 m, žebřík/lešení	HAIER 1U12BE8ERA, 3,6 kW, v.č. 10585154	1	č.1	01.01.2023	453,14 Kč	453,14 Kč
11	Kutná Hora, Na Náměti 412	1 x venkovní, 1 x vnitřní	ACOND ACD 36 HRFN 1 - QRCA, přístup z plošiny, 5m	2	č.211	01.01.2023	790,10 Kč	1 580,19 Kč
12	Kutná Hora, Na Náměti 412	1x venkovní, 1x vnitřní, výška 4 m, žebřík/lešení	Over 032A, 9,9KW	1	č.119	01.01.2023	453,14 Kč	453,14 Kč
13	Kutná Hora, Na Náměti 419	1 x venkovní, 1 x vnitřní	1 x vnitřní jednotka zn. Midea, model MSB-21 CRN2, výkon 2 500 W, 1 venkovní - 5m, plošina	1	č.214	01.01.2023	453,14 Kč	453,14 Kč
14	Kutná Hora, Kouřimská 1009	1 x venkovní, 1 x vnitřní	TRANE, TTK 536ND00CA, 400 W, žebřík/lešení 4m	1	č.126	01.01.2023	453,14 Kč	453,14 Kč
15	Zbraslavice 189	1 x venkovní, 1 x vnitřní	1 x na venkovní fasádě zn.Airland, model KSR-26GW, výkon 2 600 W, žebřík/lešení, 3 m	1	č.117	01.01.2023	453,14 Kč	453,14 Kč

16	Zbraslavice 189	1 x venkovní, 1 x vnitřní	1 x na venkovní fasádě zn.Airland, model KSR-26GW, výkon 2 600 W, žebřík/lešení, 3 m	1	č118	01.01.2023	453,14 Kč	453,14 Kč
17	Čáslav, Dusíkova 77	1 x venkovní, 1 x vnitřní	1 x venkovní na fasádě zn. Airland Split Air, typ KFRd- 26 W, výkon na štítku neuveden, žebřík/lešení, 3 m, 2,6KW	1	č.104	01.01.2023	453,14 Kč	453,14 Kč
18	Čáslav, Dusíkova 77	1 x venkovní, 1 x vnitřní	1 x venkovní na fasádě zn.Airland Split Air, typ KFRd- 26 W, výkon na štítku neuveden, přístup jen ze žebříku/lešení, 3 m, 2,8KW	1	č.101	01.01.2023	453,14 Kč	453,14 Kč
19	Čáslav, Dusíkova 77	1 x venkovní, 1 x vnitřní	Airland Split Air, typ F- 12 H, výkon na štítku neuveden, žebřík/lešení, 3 m, 3,6KW	1	č.103	01.01.2023	453,14 Kč	453,14 Kč
20	Kostelec n.Č.L.	1x venkovní, 1x vnitřní, výška 4 m, žebřík / lešení	SINCLAIR,ASH-18AIRE, v.č. 62229929272 SINCLAIR,ASH-18AIE, v.č. 63229947517	1	č.007	01.01.2023	453,14 Kč	453,14 Kč
21	Kostelec n.Č.L.	1x venkovní, 2x vnitřní, výška 4 m, žebřík / lešení	SINCLAIR,MS-E18AI, v.č. 63229947711 SINCLAIR,MS-H09AICPT, v.č. 63229947714 SINCLAIR,MS-H09AICPT, v.č. 63229947714	1	č.105,č.115	01.01.2023	453,14 Kč	453,14 Kč
22	Kostelec n.Č.L.	1. PP, strop	REKUPERACE ATREA DUPLEX 180, v.č. 341150709	1	č.004	01.01.2023	290,48 Kč	290,48 Kč
Cena celkem bez DPH								14314,70