



SMLOUVA O ZŘÍZENÍ POZEMKOVÉ SLUŽEBNOSTI

ve smyslu ust. § 1257 a násl. občanského zákoníku a dle § 104 zákona č. 127/2005 Sb., o elektronických komunikacích na základě úplného konsensu o dále uvedených ustanoveních (dále jen „Smlouva“)

Městská část Praha 7
se sídlem: U Průhonu 1338/38, 170 00 Praha 7 - Holešovice
IČO: 00063754
DIČ: CZ00063754
zastoupená: Mgr. Janem Čížinským, starostou
bankovní spojení: Česká spořitelna, a.s.
č. účtu: [REDAKCE]

(dále jen „Povinný“)

a

obchodní společnost: **Quantcom, a.s.**
se sídlem: Křížíkova 237/36a, 186 00 Praha 8 - Karlín
IČO: 28175492
DIČ: CZ28175492
zastoupená: [REDAKCE] na základě plné moci ze dne 16.04.2025
bankovní spojení: Československá obchodní banka, a.s.
č. účtu: [REDAKCE]

(dále jen „Oprávněný“)

společně jako „Smluvní strany“

se níže uvedeného dne, měsíce a roku dohodly tak, jak stanoví Smlouva:

I.

Úvodní ustanovení

1. Povinný prohlašuje, že dle zákona č. 131/2000 Sb., o hlavním městě Praze, a vyhlášky hl. m. Prahy č. 55/2000 Sb., kterou se vydává status hl. m. Prahy, vykonává správu spojenou s výkonem práv vlastníka k nemovitostem ve vlastnictví hlavního města Prahy, a to k pozemku **parc. č. 881 a pozemku parc. č. 762/6**, evidovanými v katastru nemovitostí vedeném Katastrálním úřadem pro hlavní město Prahu, Katastrální pracoviště Praha na listu vlastnictví č. 825, pro **katastrální území Holešovice**, obec Praha, část obce Praha 7, okres Hlavní město Praha (dále jen „Pozemky“).
2. Oprávněný v rámci realizace stavby pod názvem „Připojení objektu 1338/38 na optickou síť firmy Quantcom. a.s.“ a „Zřízení komunikačních přípojek společnosti Pe3ny Net s.r.o. v lokalitě Holešovice Dělnická, Praha 7“ uložil a provozuje na Pozemcích svou **podzemní síť elektronických komunikací**, kterou tvoří nová kabelová trasa k budově č.p. 1338, v k.ú. Holešovice, obec Praha, uložená v pozemku parc. č. 881 s instalovaným optickým kabelem o celkové skutečné délce 8,9 bm a nová kabelová trasa k budově č.p. 869, v k. ú. Holešovice, obec Praha, uložená v pozemku 762/6 s instalovaným optickým kabelem o

celkové skutečné délce 3,5 bm (dále jen „SEK“). SEK Oprávněného umístěná do Pozemků byla řádně uvedena do provozu dne 11.08.2025.

II. Předmět Smlouvy

1. Povinný Smlouvou zřizuje ve prospěch Oprávněného a každého dalšího vlastníka SEK právo odpovídající pozemkové služebnosti ve smyslu ust. § 1257 a násl. občanského zákoníku a dle § 104 zákona č. 127/2005 Sb., o elektronických komunikacích spočívající v právu umístění a provozování SEK do Pozemků a dále v právu vstupu a vjezdu na Pozemky za účelem úprav, oprav a údržby a modernizace SEK (dále jen „**Služebnost**“). Tomuto právu odpovídá povinnost Povinného a případných budoucích vlastníků Pozemků strpět umístění a provozování SEK, v rozsahu, jak je zakresleno v geometrickém plánu č. 2807-234/2025 schváleném Katastrálním úřadem pro hlavní město Prahu, Katastrální pracoviště Praha dne 24.11.2025 pod č. PGP-4903/2025-101 pro k.ú. Holešovice, který jako **Příloha č. 1** tvoří nedílnou součást této Smlouvy, jakož i strpět vstup a vjezd na Pozemky za účelem úprav, oprav a údržby a modernizace SEK.
2. Oprávněný práva odpovídající Služebnosti, tak jak jsou výše popsána, v plném rozsahu přijímá.
3. Práva odpovídající Služebnosti vykonává Oprávněný svými zaměstnanci, osobami pověřenými nebo zmocněnými.
4. Oprávněný hradí veškeré náklady spojené s vybudováním, údržbou a opravami SEK, a to vyjma nákladů na opravy z důvodu vzniku škody zaviněné Povinným, či jím zmocněnými osobami, a současně se zavazuje při provozování SEK na Pozemcích dodržovat bezpečnostní, hygienické a další právní předpisy a při výkonu svých oprávnění co nejvíce šetřit práva Povinného. Vznikne-li v důsledku výkonu práv z Věcného břemene Povinnému škoda, je Oprávněný povinen tuto škodu nahradit podle platných předpisů o náhradě škody.
5. Předpokládaný rozsah údržby a oprav SEK je Oprávněný povinen předem písemnou formou oznámit Povinnému před započítím prací. Pokud však situace nesnese odkladu, ohlásí Oprávněný neprodleně havárii na telefonní číslo Povinnému tel. [REDAKCE] recepce pro spojení s příslušnou osobou) s tím, že v tomto případě smí zahájit opravy havárií před jejich oznámením a zároveň však Oprávněný nejpozději do tří (3) pracovních dnů od havárie ohlásí písemně Povinnému havárii, její rozsah, stav a způsob opravy. Povinný se současně zavazuje oznámit písemně Oprávněnému změnu telefonického kontaktu, a to neprodleně poté, co ke změně dojde.
6. V případě provádění údržby a oprav je Oprávněný povinen místo údržby či opravy (až do uvedení Pozemků do původního stavu, včetně povrchů) zajistit tak, aby nedošlo ke škodám na zdraví či majetku s tím, že za škody na zdraví či majetku způsobené porušením této povinnosti odpovídá Oprávněný. Oprávněný taktéž odpovídá za jakékoli škody, které prokazatelně vznikly provozem SEK.
7. Po ukončení oprav, případně po provedení údržby se Oprávněný zavazuje na vlastní náklady uvést Pozemky neprodleně, nejpozději do sedmi (7) pracovních dnů, do původního nebo předem dohodnutého stavu. Nebude-li to možné, s ohledem na povahu provedených prací, uvede Pozemky do stavu odpovídajícího předchozímu účelu užívání.
8. V případě nesplnění povinností stanovených v čl. II. odst. 5 a 6 Smlouvy a nezajištění nápravy ani na základě písemné výzvy s poskytnutím dodatečně přiměřené lhůty ke zjednání nápravy se Oprávněný zavazuje zaplatit Povinnému smluvní pokutu ve výši 10.000,- Kč za každé jednotlivé porušení své povinnosti.

9. V případě nesplnění povinností a nezajištění nápravy ani na základě písemné výzvy a poskytnutím dodatečně přiměřené lhůty ke zjednání nápravy stanovených v čl. II. odst. 7 Smlouvy se Oprávněný zavazuje zaplatit Povinnému smluvní pokutu ve výši 1.000,- Kč za každý započatý den prodlení.
10. Smluvní pokuta stanovená v odst. 8 a 9 tohoto článku bude Povinným uplatněna fakturou se splatností 30 dnů od data doručení Oprávněnému. Úhradou smluvní pokuty není nikterak dotčen nárok na náhradu škody, který je Povinný oprávněn vymáhat zvláště a v plné výši.

III.

Trvání Služebnosti

1. Služebnost se zřizuje na dobu neurčitou.

IV.

Úplata za zřízení služebnosti

1. Služebnost se zřizuje jako úplatná, a to za jednorázovou náhradu 17.650,- Kč, která byla stanovena znaleckým posudkem č. 1861-03/26, ze dne 15.01.2026, vyhotoveným Ing. [REDACTED]
2. K úplatě za Služebnost bude připočtena příslušná sazba DPH dle zákona č. 235/2004 Sb., o dani z přidané hodnoty, ve znění pozdějších předpisů (dále jen „Zákon o DPH“). Oprávněný se zavazuje Povinnému sjednanou úplatu za zřízení Služebnosti k Pozemkům uhradit dle odst. 3 tohoto článku.
3. Úhradu sjednané úplaty za zřízení Služebnosti provede Oprávněný bezhotovostním převodem na bankovní účet Povinného na základě daňového dokladu - faktury vystavené Povinným do 15 dnů ode dne uskutečnění zdanitelného plnění (dále jen „DUZP“) se splatností 30 dní ode dne doručení daňového dokladu - faktury Oprávněnému. **Za DUZP se považuje den zápisu práva Služebnosti do katastru nemovitostí** ve prospěch Oprávněného příslušným katastrálním úřadem. Daňový doklad - faktura bude mít náležitosti daňového a účetního dokladu dle Zákona o DPH a zák. č. 563/1991 Sb., o účetnictví, v platném a účinném znění (dále jen „Zákon o účetnictví“). Kromě zákonných náležitostí bude daňový doklad - faktura obsahovat i ev. číslo Smlouvy Povinného vyznačené na Smlouvě.

V.

Zápis Služebnosti

1. Smluvní strany se dohodly, že návrh na vklad práva odpovídajícího Služebnosti podá Povinný, a to do třiceti 30 dnů, po uzavření a nabytí účinnosti Smlouvy a po obdržení potvrzení správnosti návrhu na vklad od příslušného odboru Magistrát hl. m. Prahy, s odkazem na povinnost Povinného dle § 21 odst. 1 obecně závazné vyhlášky č. 55/2000 Sb. hl. m. Prahy, kterou se vydává Statut hlavního města Prahy. Náklady spojené se vkladem Služebnosti do katastru nemovitostí uhradí Oprávněný bankovním převodem podle platebního příkazu příslušného katastrálního úřadu vydaného jeho podatelnou při podání návrhu na vklad.
2. Do pravomocného rozhodnutí katastrálního úřadu jsou Smluvní strany svými projevy a závazky dle Smlouvy vázány.
3. V případě, že nebude z formálních důvodů proveden zápis Služebnosti na základě Smlouvy do katastru nemovitostí, zavazují se Smluvní strany uzavřít novou smlouvu o stejném

předmětu a za stejných podmínek, vyhovující formálním požadavkům pro provedení vkladu, která Smlouvu nahradí, a to nejpozději do 90 dnů od doručení výzvy Oprávněného Povinnému.

4. Pokud katastrální úřad přeruší, a to z jakéhokoliv důvodu řízení o povolení vkladu Služebnosti, zavazují se Smluvní strany k odstranění katastrálním úřadem uvedených vad ve lhůtách stanovených katastrálním úřadem.

VI. Ostatní ujednání

1. Oprávněný je oprávněn SEK (nebo její část) převést či jinak zcizit na další osobu nebo osoby (dále jen „Nabyvatel“). V tomto případě (budou-li či byly-li naplněny podmínky § 104 odst. 11 a § 147 odst. 3, 4 zákona č.127/2005 Sb., o elektronických komunikacích) dojde k přechodu oprávnění ze Služebnosti i na Nabyvatele. Případný zánik práva Oprávněného k SEK nebude mít vliv na trvání oprávnění Nabyvatele ze Služebnosti.
2. Povinný bude nicméně - pro případ, kdy by Služebnost zřízená na základě smlouvy o pozemkové služebnosti (resp. oprávnění z něj) nepřešlo přímo na základě zákona při převodu či jiném zcizení SEK (či její části) na Nabyvatele – povinen na výzvu Nabyvatele uzavřít i s Nabyvatelem ve lhůtě uvedené v odst. 3 tohoto článku smlouvu o zřízení pozemkové služebnosti, na základě které zřídí ve prospěch Nabyvatele bezúplatně na dobu uvedenou v čl. III. této Smlouvy služebnost, která bude odpovídat oprávnění Nabyvatele v rozsahu oprávnění sjednaného pro Oprávněného, tzn. oprávnění pro umístění a provoz SEK na části pozemku uvedeného v čl. I. odst. 1 této Smlouvy.
3. Smlouvu ve smyslu předchozího odst. 2 tohoto článku bude Povinný povinen uzavřít s Nabyvatelem ve lhůtě 90 dnů ode dne, kdy mu bude Nabyvatelem doručen návrh příslušné smlouvy, nejpozději však do 24 měsíců ode dne, kdy Oprávněný uzavře s Nabyvatelem smlouvu, na základě které přejde do vlastnictví Nabyvatele SEK Oprávněného, nebo její části.
4. Ujednání obsažená v odst. 2 a 3 tohoto článku smluvní strany považují za uzavření smlouvy o budoucí smlouvě o zřízení pozemkové služebnosti ve prospěch Nabyvatele jako třetí osoby s tím, že Nabyvatel bude z takového ujednání oprávněn okamžikem, kdy s ním projeví u jedné smluvní strany souhlas. Ustanovení odstavce 2 až 4 budou analogicky aplikována i na případné právní nástupce Nabyvatele.

VII. Zánik Smlouvy

1. Smlouva zanikne:
 - a) dohodou Smluvních stran, která musí být uzavřena písemnou formou,
 - b) zánikem SEKs tím, že Smluvní strany zajistí výmaz práva odpovídajícího Služebnosti z katastru nemovitostí.
2. Povinný je dále oprávněn od Smlouvy odstoupit v případě porušení povinností uvedených v čl. II. odst. 4 až 7 Smlouvy Oprávněným, pokud tímto porušením byla způsobena škoda

na majetku Povinného nad 100 000 Kč (sto tisíc korun českých), aniž by byla na výzvu Povinného Oprávněným tato škoda v přiměřené lhůtě nahrazena, popř. na jeho náklady odčiněna.

VIII.

Závěrečná ustanovení

1. Smlouva nabývá platnosti dnem podpisu Smlouvy oběma Smluvními stranami a účinnosti dnem uveřejnění prostřednictvím registru smluv podle zákona č. 340/2015 Sb., o zvláštních podmínkách účinnosti některých smluv, uveřejňování těchto smluv a o registru smluv (zákon o registru smluv).
2. Tato Smlouva je uzavřena na základě rozhodnutí Rady MČ Praha 7 č. usnesení 0182/26-R z jednání 17, ze dne 31.03.2026 a v souladu se Smlouvou o smlouvě budoucí o zřízení služebnosti ev. č. smlouvy MČP7 00211/2025 ze dne 07.04.2025.
3. Ve všech záležitostech Smlouvou výslovně neupravených se vztahy Smluvních stran řídí obecně závaznými právními předpisy, zejména pak občanským zákoníkem v platném znění.
4. Smlouvu je možné měnit nebo doplňovat pouze písemnou dohodou Smluvních stran ve formě vzestupně číslovaných dodatků.
5. Je-li nebo stane-li se některé ustanovení této Smlouvy zdánlivé, neplatné či neúčinné, nepozbývají ostatní ustanovení této Smlouvy platnosti ani účinnosti. Namísto zdánlivého, neplatného či neúčinného ustanovení se použijí ustanovení obecně závazných právních předpisů upravujících otázku vzájemného vztahu Smluvních stran.
6. Smluvní strany berou na vědomí, že tato Smlouva bude Povinným zveřejněna v registru smluv podle zákona č. 340/2015 Sb., o zvláštních podmínkách účinnosti některých smluv, uveřejňování těchto smluv a o registru smluv (zákon o registru smluv), v platném a účinném znění. Smluvní strany prohlašují, že skutečnosti uvedené v této Smlouvě nepovažují za obchodní tajemství ve smyslu ustanovení § 504 zákona č. 89/2012 Sb., občanského zákoníku, v platném a účinném znění, ani za důvěrné informace a souhlasí s jejich užitím a zveřejněním, a to vyjma osobních údajů v ní uvedených, bez jakýchkoli dalších podmínek. Oprávněný dále bere na vědomí, že Povinný je povinen na žádost třetí osoby poskytovat informace v souladu se zák. č. 106/1999 Sb., o svobodném přístupu k informacím, v platném a účinném znění, a že veškeré informace týkající se této smlouvy budou bez výjimky poskytnuty třetím osobám, pokud o ně požádají.
7. Smluvní strany vzájemně ujednávají, že doručování veškerých písemností bude na adresy uvedené v záhlaví této Smlouvy nebo na aktuální adresy sídel Smluvních stran nebo datovou schránkou, která je preferována. V případě doručování datovou schránkou platí, že nepřihlásí-li se oprávněná osoba do datové schránky ve lhůtě 10 dnů ode dne, kdy byl dokument do datové schránky dodán, považuje se tento dokument za doručení posledním dnem lhůty.
8. Smlouva je vyhotovena ve 4 výtiscích, z nichž každý má platnost originálu. Jeden výtisk obdrží Oprávněný, po dvou výtiscích obdrží Povinný a zbývající výtisk je určen pro řízení o vkladu práva odpovídajícího Služebnosti do katastru nemovitostí u Katastrálního úřadu pro hlavní město Prahu, Katastrální pracoviště Praha.
9. Pro případ, že Smlouva není uzavírána za přítomnosti obou Smluvních stran, platí, že Smlouva není uzavřena, pokud ji Povinný či Oprávněný podepíše s jakoukoliv změnou či odchylkou, byť nepodstatnou, nebo dodatkem, ledaže druhá Smluvní strana takovou změnu či odchylku nebo dodatek následně písemně schválí.

10. Smluvní strany výslovně prohlašují, že základní podmínky Smlouvy jsou výsledkem jednání Smluvních stran a každá ze Smluvních stran měla příležitost ovlivnit obsah základních podmínek Smlouvy.
11. Smlouva obsahuje úplné ujednání o předmětu Smlouvy a všech náležitostech, které Smluvní strany měly a chtěly ve Smlouvě ujednat, a které považují za důležité pro závaznost Smlouvy.
12. Smluvní strany souhlasí se zveřejněním této smlouvy na internetových stránkách Městské části Praha 7.

Přílohy: č. 1 – Geometrický plán č. 2807-234/2025

č. 2 – Plná moc [redacted] ze dne 16.04.2025

V Praze dne

Za Povinného
Městská část Praha 7



V Praze dne

- 7 -04- 2026

Za Oprávněného
Quantcom, a.s.

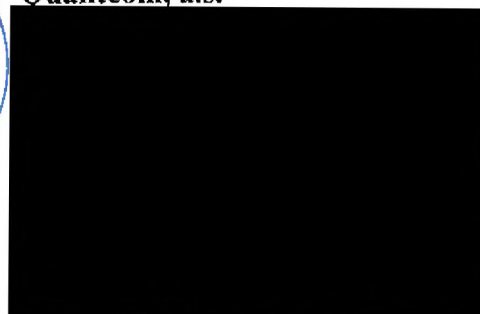

 **Quantcom**
Quantcom, a.s.
Frankova 764/207, 150 00 Praha 6 - Karlín
IČO: 251152838, MČ: 020000000

VÝKAZ DOSAVADNÍHO A NOVÉHO STAVU ÚDAJŮ KATASTRU NEMOVITOSTÍ

Dosavadní stav			Nový stav											
parc. číslem	Výměra parcely		Druh pozemku	Označení pozemku parc. číslem	Výměra parcely		Druh pozemku	Typ stavby	Způsob využití	Způsob využití	Porovnání se stavem evidence právních vztahů			
	ha	m²			Způsob využití	ha					m²	Způsob využití	Důpřechází z pozemku označeného v katastru nemovitostí	dřívější poz. evidenci
731											731		368	
762/6											762/6		825	
881											881		825	
1102											1102		368	
2290/2											2290/2		368	
2296											2296		368	
2297/1											2297/1		368	
2303											2303		368	
2305											2305		368	
2306											2306		368	
2308											2308		368	
2311											2311		368	
2313											2313		368	
2314											2314		368	
2319											2319		368	
2320											2320		368	
2322/1											2322/1		368	
2324											2324		368	
2325											2325		368	
2383/2											2383/2		368	

Oprávněný: dle smlouvy

Druh věcného břemene: Práva zřízení, provozování, údržby a úprav telekomunikačních vedení

GEOMETRICKÝ PLÁN pro vymezení rozsahu věcného břemene k části pozemku	Geometrický plán ověřil autorizovaný zeměměřický inženýr:	Stejnopis ověřil autorizovaný zeměměřický inženýr:
	Jméno, příjmení: [redacted]	Jméno, příjmení: [redacted]
	Číslo položky rejstříku autorizovaných zeměměřických inženýrů: 2191	Číslo položky rejstříku autorizovaných zeměměřických inženýrů: 2191
	Dne: 16.11.2025 Číslo: 440/2025	Dne: 25.11.2025 Číslo: 360/2025
	Nálezitostmi a přesností odpovídá právním předpisům.	Tento stejnopis odpovídá geometrickému plánu v elektronické podobě uloženému v dokumentaci katastrálního úřadu.
Vyhotovitel: [redacted]	Katastrální úřad souhlasí s odčíslováním parcel.	
Číslo plánu: 2807-234/2025	[redacted]	
Okres:	Katastrální úřad pro hlavní město Praha,	
Obec: Praha	Katastrální pracoviště Praha	
Kat.území: Holešovice	PGP-4903/2025 -101	
Mapový list: Praha 6-0/24/41/42/43/44	2025.11.24 13:50:32 +01'00'	
Dosavadním vlastníkům pozemků byla poskytnuta možnost seznámit se v terénu s průběhem navrhovaných nových hranic.	[redacted]	

Seznam souřadnic (S-JTSK)

číslo bodu	Y	X	kód kvality	číslo bodu	Y	X	kód kvality	číslo bodu	Y	X	kód kvality
256-102	740427.99	1041372.52	3	26	740917.86	1041657.32	3	89	740774.77	1041613.28	3
928-1374	740686.54	1041033.19	3	27	740917.88	1041657.82	3	90	740775.77	1041613.11	3
936-2236	740548.79	1041782.94	3	28	740920.13	1041657.72	3	91	740778.93	1041612.21	3
943-1649	740428.04	1041373.12	3	30	740932.18	1041656.42	3	92	740551.97	1041841.91	3
1861-19	740264.35	1041756.64	3	32	740959.78	1041653.66	3	93	740554.96	1041841.09	3
1861-20	740263.77	1041756.76	3	33	740960.90	1041653.71	3	94	740555.31	1041840.91	3
1861-21	740265.00	1041758.55	3	34	740962.57	1041654.41	3	95	740556.60	1041840.29	3
1861-22	740264.38	1041758.61	3	35	740964.41	1041654.65	3	96	740557.70	1041838.93	3
1861-23	740264.74	1041760.80	3	36	740972.30	1041653.80	3	97	740557.84	1041837.60	3
1861-24	740264.14	1041760.80	3	37	740974.98	1041652.19	3	98	740556.73	1041827.49	3
1861-25	740267.78	1041786.18	3	38	740982.49	1041651.11	3	99	740554.05	1041803.93	3
1861-26	740267.20	1041786.34	3	39	740985.96	1041650.56	3	100	740553.56	1041798.81	3
1861-27	740268.57	1041788.06	3	40	740987.08	1041649.99	3	101	740552.68	1041792.37	3
1861-28	740267.95	1041788.14	3	41	740987.72	1041649.91	3	102	740550.18	1041769.95	3
1861-29	740268.18	1041790.40	3	42	740988.87	1041650.23	3	103	740549.04	1041759.06	3
1861-30	740267.58	1041790.38	3	43	741008.60	1041647.98	3	104	740546.67	1041738.89	3
1861-31	740269.00	1041798.02	3	44	741011.07	1041648.21	3	105	740545.49	1041729.27	3
1861-32	740268.40	1041798.08	3	45	741014.12	1041649.19	3	106	740544.52	1041727.05	3
1861-33	740270.02	1041806.45	3	46	740778.79	1041611.73	3	107	740544.34	1041725.31	3
1861-34	740269.42	1041806.55	3	47	740775.82	1041612.59	3	108	740544.99	1041723.72	3
1861-35	740270.24	1041807.65	3	48	740774.43	1041612.82	3	109	740544.21	1041718.45	3
1861-36	740269.64	1041807.73	3	49	740774.06	1041613.56	3	110	740543.89	1041717.59	3
1861-41	740270.90	1041815.12	3	50	740774.08	1041614.62	3	111	740542.66	1041716.91	3
1861-42	740270.30	1041815.18	3	51	740774.87	1041621.90	3	112	740541.07	1041716.84	3
1861-43	740271.83	1041822.48	3	52	740775.73	1041627.68	3	113	740537.16	1041717.05	3
1861-44	740271.23	1041822.56	3	54	740777.43	1041644.51	3	114	740536.93	1041714.89	3
1861-52	740273.42	1041835.82	3	55	740778.23	1041651.30	3	115	740537.41	1041714.13	3
1861-53	740272.82	1041835.88	3	56	740779.40	1041662.41	3	116	740536.98	1041711.16	3
1861-54	740274.36	1041845.18	3	57	740780.35	1041668.94	3	117	740536.24	1041708.65	3
1861-55	740273.76	1041845.22	3	58	740780.47	1041671.77	3	118	740535.02	1041703.05	3
1861-56	740274.49	1041847.38	3	59	740779.62	1041671.86	3	119	740533.93	1041702.31	3
1861-57	740273.89	1041847.48	3	60	740779.71	1041673.05	3	120	740527.95	1041702.83	3
1861-58	740274.99	1041849.25	3	61	740780.69	1041672.94	3	121	740525.95	1041703.17	3
1861-59	740274.39	1041849.37	3	62	740782.04	1041673.43	3	122	740520.17	1041703.91	3
1861-60	740277.71	1041870.99	3	63	740782.98	1041673.40	3	123	740519.95	1041701.31	3
1861-61	740277.11	1041870.97	3	64	740785.48	1041673.30	3	124	740519.45	1041701.36	3
1861-62	740277.21	1041873.39	3	65	740785.46	1041672.80	3	125	740519.67	1041703.96	3
1861-63	740276.71	1041872.85	3	66	740782.94	1041672.90	3	126	740509.61	1041704.82	3
1	741014.27	1041648.72	3	67	740782.10	1041672.93	3	127	740501.74	1041705.63	3
2	741011.17	1041647.71	3	68	740781.37	1041672.69	3	128	740501.49	1041703.29	3
3	741008.60	1041647.48	3	69	740781.24	1041671.70	3	129	740500.99	1041703.34	3
4	740988.91	1041649.73	3	70	740780.97	1041671.72	3	130	740501.24	1041705.68	3
5	740987.76	1041649.41	3	71	740780.85	1041668.90	3	131	740498.13	1041706.02	3
6	740987.22	1041649.47	3	72	740779.90	1041662.35	3	132	740488.82	1041707.25	3
7	740987.19	1041649.10	3	73	740779.50	1041658.28	3	133	740488.80	1041707.05	3
8	740986.69	1041649.16	3	74	740780.68	1041658.10	3	134	740487.07	1041707.19	3
9	740986.73	1041649.61	3	75	740780.61	1041657.60	3	135	740487.16	1041708.33	3
10	740985.80	1041650.08	3	76	740779.45	1041657.78	3	136	740488.89	1041708.20	3
12	740974.80	1041651.71	3	77	740778.76	1041651.47	3	137	740488.85	1041707.75	3
13	740972.14	1041653.32	3	78	740779.86	1041651.25	3	138	740498.19	1041706.52	3
14	740964.41	1041654.15	3	79	740779.80	1041650.75	3	139	740501.55	1041706.15	3
15	740962.71	1041653.93	3	80	740778.69	1041650.97	3	140	740509.65	1041705.32	3
16	740961.01	1041653.21	3	81	740777.93	1041644.45	3	141	740519.97	1041704.44	3
17	740959.76	1041653.16	3	82	740776.39	1041629.63	3	142	740526.03	1041703.67	3
19	740943.63	1041654.83	3	83	740777.39	1041629.51	3	143	740528.01	1041703.33	3
20	740943.52	1041653.73	3	84	740777.33	1041629.01	3	144	740533.79	1041702.83	3
21	740943.02	1041653.78	3	85	740776.35	1041629.13	3	145	740534.58	1041703.35	3
22	740943.14	1041654.87	3	86	740776.23	1041627.62	3	146	740535.76	1041708.77	3
23	740932.12	1041655.92	3	87	740775.37	1041621.84	3	147	740536.49	1041711.26	3
25	740920.09	1041657.22	3	88	740774.56	1041613.68	3	148	740536.89	1041714.02	3

2
oprávr
Druh
OM
LÁ
vymez
k čísl

vyhc
Čís
oi
c

číslo bodu	Y	X	kód kvality	číslo bodu	Y	X	kód kvality	číslo bodu	Y	X	kód kvality
149	740536.41	1041714.77	3	244	740125.24	1041613.34	3	307	740627.24	1041435.14	3
150	740536.67	1041717.11	3	245	740125.16	1041611.74	3	308	740614.08	1041436.71	3
151	740535.78	1041717.30	3	246	740124.36	1041610.75	3	309	740604.87	1041437.70	3
152	740527.59	1041718.48	3	247	740102.66	1041614.47	3	310	740599.71	1041438.31	3
153	740521.89	1041719.03	3	248	740101.50	1041614.95	3	311	740593.90	1041438.89	3
154	740519.84	1041718.49	3	249	740101.93	1041615.31	3	313	740575.90	1041440.93	3
155	740513.55	1041719.06	3	250	740102.73	1041614.98	3	314	740575.73	1041439.41	3
156	740507.74	1041719.42	3	251	740124.16	1041611.29	3	315	740575.23	1041439.46	3
157	740500.07	1041720.14	3	252	740124.67	1041611.92	3	317	740575.35	1041440.97	3
158	740495.05	1041720.21	3	253	740124.74	1041613.36	3	319	740567.56	1041441.87	3
159	740489.97	1041720.64	3	254	740205.39	1041584.31	3	320	740567.48	1041440.72	3
160	740490.01	1041721.14	3	255	740204.79	1041581.73	3	321	740566.98	1041440.76	3
161	740495.07	1041720.71	3	256	740204.29	1041581.79	3	322	740566.91	1041441.94	3
162	740500.09	1041720.64	3	257	740204.89	1041584.36	3	324	740557.38	1041442.95	3
163	740507.78	1041719.92	3	258	740224.99	1041582.33	3	325	740556.98	1041443.56	3
164	740513.59	1041719.56	3	259	740223.57	1041582.38	3	326	740537.83	1041445.62	3
165	740519.80	1041718.99	3	260	740218.48	1041583.22	3	327	740537.71	1041444.91	3
166	740521.85	1041719.53	3	261	740218.57	1041583.71	3	328	740536.09	1041445.07	3
167	740527.65	1041718.98	3	262	740223.61	1041582.88	3	329	740536.13	1041445.61	3
168	740535.86	1041717.80	3	263	740225.01	1041582.83	3	330	740535.50	1041445.80	3
169	740536.97	1041717.56	3	264	740429.53	1041575.46	3	332	740534.79	1041445.95	3
170	740541.13	1041717.34	3	265	740429.23	1041572.92	3	333	740532.92	1041443.78	3
171	740542.52	1041717.41	3	266	740428.08	1041572.29	3	334	740531.92	1041436.16	3
172	740543.49	1041717.94	3	267	740424.91	1041572.92	3	335	740531.51	1041430.55	3
173	740543.73	1041718.57	3	268	740415.57	1041574.14	3	336	740531.08	1041429.72	3
174	740544.47	1041723.66	3	269	740400.49	1041575.98	3	337	740530.59	1041427.85	3
175	740543.83	1041725.23	3	270	740394.08	1041576.89	3	338	740530.87	1041426.92	3
176	740544.03	1041727.18	3	271	740385.84	1041577.73	3	340	740530.14	1041420.92	3
177	740545.01	1041729.41	3	272	740373.79	1041579.18	3	341	740528.97	1041409.48	3
178	740546.17	1041738.95	3	273	740373.85	1041579.68	3	342	740526.85	1041389.66	3
179	740548.54	1041759.12	3	274	740385.90	1041578.23	3	343	740529.13	1041389.52	3
180	740549.68	1041770.01	3	275	740394.14	1041577.39	3	344	740529.08	1041389.02	3
181	740551.26	1041784.08	3	276	740400.55	1041576.48	3	345	740526.79	1041389.17	3
182	740550.31	1041784.21	3	277	740415.63	1041574.64	3	346	740524.05	1041366.99	3
183	740549.15	1041783.87	3	278	740424.99	1041573.42	3	348	740524.21	1041366.19	3
184	740549.05	1041783.01	3	279	740428.00	1041572.81	3	349	740523.88	1041364.49	3
185	740548.77	1041782.76	3	280	740428.77	1041573.24	3	350	740522.71	1041364.63	3
186	740548.97	1041784.50	3	281	740429.03	1041575.52	3	351	740523.05	1041366.30	3
187	740550.31	1041784.71	3	282	740515.75	1041562.42	3	352	740523.57	1041367.13	3
188	740551.31	1041784.57	3	283	740508.81	1041563.18	3	353	740525.39	1041382.53	3
189	740552.18	1041792.43	3	285	740482.23	1041566.31	3	354	740526.32	1041389.46	3
190	740553.06	1041798.87	3	286	740473.84	1041567.48	3	355	740528.47	1041409.54	3
191	740553.55	1041803.99	3	287	740473.11	1041568.16	3	357	740529.66	1041421.59	3
192	740556.23	1041827.55	3	288	740472.72	1041569.01	3	358	740530.36	1041426.88	3
193	740557.34	1041837.60	3	289	740472.72	1041570.35	3	359	740530.07	1041427.84	3
194	740557.22	1041838.73	3	290	740473.22	1041570.35	3	360	740530.61	1041429.90	3
195	740556.28	1041839.89	3	291	740473.22	1041569.12	3	361	740531.01	1041430.69	3
196	740555.25	1041840.39	3	292	740474.06	1041567.96	3	362	740531.42	1041436.21	3
197	740554.78	1041840.62	3	293	740481.85	1041566.87	3	363	740532.44	1041443.98	3
198	740551.23	1041841.59	3	294	740482.08	1041568.80	3	364	740533.58	1041445.50	3
199	740550.91	1041842.16	3	295	740482.58	1041568.75	3	365	740534.54	1041446.41	3
200	740550.33	1041842.33	3	296	740482.34	1041566.80	3	366	740533.98	1041447.52	3
201	740550.67	1041843.49	3	298	740508.43	1041563.74	3	367	740534.93	1041453.45	3
202	740552.28	1041843.02	3	299	740508.68	1041566.08	3	368	740535.65	1041455.49	3
203	740265.74	1041875.02	3	300	740509.17	1041566.02	3	369	740536.76	1041457.60	3
221	740263.53	1041749.46	3	301	740508.92	1041563.67	3	371	740552.66	1041456.06	3
222	740264.56	1041747.95	3	302	740515.81	1041562.92	3	372	740553.03	1041457.97	3
223	740264.16	1041747.65	3	303	740628.03	1041435.04	3	373	740553.53	1041457.91	3
224	740263.00	1041749.24	3	304	740627.73	1041435.08	3	374	740553.46	1041455.97	3
225	740263.03	1041749.51	3	305	740627.56	1041433.57	3	375	740563.07	1041454.76	3
243	740265.70	1041874.52	3	306	740627.06	1041433.63	3	377	740582.89	1041452.63	3

číslo			kód			číslo			kód			číslo			kód			
bodů	Y	X	Y	X	Y	Y	X	Y	X	Y	Y	X	Y	X	Y	X	Y	X
378	740586.14	1041452.16	3	441	740371.53	1041379.10	3	507	740641.42	1041041.39	3							
379	740586.47	1041452.46	3	442	740372.03	1041379.04	3	508	740639.68	1041041.63	3							
380	740586.59	1041454.24	3	443	740371.75	1041376.35	3	509	740639.97	1041042.86	3							
381	740587.09	1041454.18	3	444	740388.27	1041374.69	3	510	740641.78	1041042.46	3							
382	740586.94	1041452.09	3	446	740396.71	1041373.64	3	511	740642.25	1041044.90	3							
383	740587.31	1041452.06	3	447	740397.08	1041376.15	3	512	740642.73	1041044.77	3							
384	740587.27	1041451.56	3	448	740397.57	1041376.10	3	513	740642.23	1041042.14	3							
385	740586.19	1041451.65	3	449	740397.21	1041373.61	3	514	740659.41	1041037.63	3							
386	740582.83	1041452.13	3	450	740414.52	1041371.64	3	515	740659.86	1041040.22	3							
388	740563.01	1041454.26	3	451	740421.69	1041370.96	3	516	740660.34	1041040.09	3							
389	740552.68	1041455.55	3	453	740427.37	1041370.34	3	517	740659.89	1041037.50	3							
390	740545.54	1041456.29	3	454	740427.80	1041372.54	3	518	740664.93	1041035.97	3							
391	740537.13	1041456.97	3	456	740428.13	1041374.14	3	519	740667.92	1041034.84	3							
392	740536.60	1041456.08	3	457	740428.98	1041378.22	3	520	740676.29	1041032.76	3							
393	740536.12	1041455.29	3	458	740429.44	1041379.73	3	521	740684.02	1041031.02	3							
394	740535.00	1041447.70	3	459	740428.65	1041380.12	3	522	740684.62	1041031.27	3							
395	740534.98	1041446.70	3	460	740428.70	1041380.66	3	523	740685.89	1041033.37	3							
396	740535.55	1041446.30	3	461	740430.04	1041379.99	3	525	740686.58	1041036.45	3							
397	740537.33	1041446.18	3	462	740429.46	1041378.10	3	526	740687.04	1041037.63	3							
398	740557.34	1041444.02	3	464	740428.30	1041372.49	3	527	740687.46	1041039.78	3							
399	740558.02	1041443.46	3	465	740427.87	1041370.28	3	528	740687.97	1041041.33	3							
400	740573.18	1041441.78	3	466	740433.78	1041369.58	3	529	740688.79	1041047.07	3							
401	740593.96	1041439.39	3	467	740434.01	1041370.59	3	530	740689.72	1041048.64	3							
402	740599.77	1041438.81	3	468	740433.96	1041371.85	3	531	740690.48	1041052.62	3							
403	740604.93	1041438.20	3	469	740711.89	1041242.54	3	532	740691.06	1041059.95	3							
404	740614.14	1041437.21	3	470	740711.81	1041241.37	3	533	740689.56	1041060.09	3							
405	740628.09	1041435.54	3	471	740712.48	1041240.05	3	534	740689.62	1041060.59	3							
406	740434.46	1041371.79	3	472	740712.29	1041238.09	3	535	740691.11	1041060.44	3							
407	740434.51	1041370.55	3	473	740711.28	1041237.20	3	536	740691.91	1041066.41	3							
408	740434.15	1041368.95	3	474	740710.53	1041235.58	3	537	740692.24	1041069.92	3							
409	740427.46	1041369.83	3	475	740709.88	1041230.70	3	538	740695.77	1041101.16	3							
410	740425.87	1041369.94	3	476	740709.38	1041224.56	3	539	740694.26	1041101.66	3							
411	740421.63	1041370.46	3	477	740710.11	1041223.50	3	540	740694.31	1041102.17	3							
412	740414.46	1041371.14	3	478	740707.71	1041203.43	3	541	740695.83	1041101.66	3							
413	740396.50	1041373.14	3	479	740707.90	1041202.61	3	542	740697.66	1041116.82	3							
414	740388.21	1041374.19	3	480	740705.59	1041181.44	3	543	740699.95	1041136.69	3							
415	740371.44	1041375.88	3	481	740702.12	1041150.69	3	544	740699.93	1041138.91	3							
416	740354.74	1041377.82	3	482	740701.80	1041149.89	3	545	740700.71	1041144.56	3							
417	740346.80	1041378.65	3	483	740701.21	1041144.50	3	546	740701.31	1041150.01	3							
418	740346.24	1041378.39	3	484	740700.43	1041138.87	3	547	740701.63	1041150.81	3							
419	740343.45	1041376.80	3	485	740700.45	1041136.67	3	548	740705.09	1041181.50	3							
420	740342.68	1041374.89	3	486	740698.16	1041116.76	3	549	740707.40	1041202.58	3							
421	740342.22	1041367.93	3	487	740696.29	1041101.30	3	550	740707.21	1041203.41	3							
422	740341.52	1041365.06	3	488	740692.74	1041069.86	3	551	740709.59	1041223.38	3							
423	740341.28	1041361.42	3	489	740692.41	1041066.35	3	552	740708.99	1041224.24	3							
424	740343.37	1041361.16	3	490	740691.58	1041060.19	3	553	740707.97	1041224.41	3							
425	740343.26	1041360.08	3	491	740690.98	1041052.56	3	554	740705.79	1041224.95	3							
426	740341.61	1041360.32	3	492	740690.20	1041048.46	3	555	740703.19	1041225.42	3							
427	740340.80	1041361.07	3	493	740689.27	1041046.90	3	556	740693.85	1041226.41	3							
428	740340.75	1041361.97	3	494	740688.45	1041041.21	3	557	740693.12	1041226.38	3							
429	740341.02	1041365.09	3	495	740687.94	1041039.66	3	559	740692.54	1041224.60	3							
430	740340.74	1041367.77	3	496	740687.64	1041037.80	3	560	740692.03	1041224.65	3							
431	740341.85	1041377.42	3	497	740687.06	1041036.31	3	562	740692.74	1041226.86	3							
432	740342.35	1041377.38	3	498	740686.71	1041034.66	3	563	740693.87	1041226.91	3							
434	740342.06	1041374.69	3	500	740684.96	1041030.87	3	564	740703.27	1041225.92	3							
435	740343.03	1041377.12	3	501	740684.06	1041030.50	3	565	740705.91	1041225.43	3							
436	740343.97	1041377.84	3	502	740676.17	1041032.28	3	566	740708.03	1041224.91	3							
437	740346.31	1041378.98	3	503	740667.77	1041034.36	3	567	740708.86	1041224.77	3							
438	740346.71	1041379.17	3	504	740664.77	1041035.49	3	568	740709.38	1041230.76	3							
439	740354.80	1041378.32	3	505	740659.54	1041037.08	3	569	740710.05	1041235.72	3							
440	740371.25	1041376.41	3	506	740641.50	1041041.77	3	570	740710.87	1041237.50	3							

číslo bodu	Y	X	kód kvality	číslo bodu	Y	X	kód kvality
571	740711.81	1041238.33	3	635	740459.55	1041043.43	3
572	740711.96	1041239.95	3	636	740456.22	1041046.33	3
573	740711.48	1041240.92	3	637	740456.55	1041046.70	3
574	740710.54	1041240.99	3	638	740459.88	1041043.81	3
575	740710.67	1041242.64	3	639	740463.09	1041047.43	3
576	740413.39	1041098.92	3	640	740464.26	1041048.92	3
577	740416.74	1041103.24	3	641	740464.84	1041050.85	3
578	740419.66	1041101.28	3	642	740464.51	1041057.62	3
579	740455.66	1041073.37	3	643	740464.17	1041062.35	3
580	740459.80	1041069.86	3	644	740463.71	1041064.32	3
581	740463.34	1041066.56	3	645	740462.92	1041066.26	3
582	740464.19	1041064.48	3	646	740459.67	1041069.29	3
583	740464.67	1041062.43	3	647	740455.34	1041072.99	3
584	740465.01	1041057.65	3	648	740434.85	1041088.92	3
585	740465.34	1041050.79	3	649	740431.58	1041084.73	3
586	740464.72	1041048.68	3	650	740431.18	1041085.04	3
587	740463.47	1041047.11	3	651	740434.45	1041089.22	3
591	740453.76	1041035.83	3	652	740419.36	1041100.88	3
592	740453.43	1041036.12	3	653	740416.84	1041102.56	3
593	740452.22	1041035.91	3	654	740413.78	1041098.62	3
594	740449.94	1041033.51	3				
595	740449.54	1041033.30	3				
596	740447.90	1041031.50	3				
597	740443.23	1041025.91	3				
598	740437.57	1041019.29	3				
599	740436.55	1041018.38	3				
600	740430.15	1041010.87	3				
601	740424.12	1041004.14	3				
602	740420.91	1041000.65	3				
603	740420.72	1040999.88	3				
604	740418.94	1040998.19	3				
605	740408.08	1040985.72	3				
606	740407.70	1040986.05	3				
607	740408.78	1040987.28	3				
608	740408.00	1040990.04	3				
609	740407.35	1040990.62	3				
610	740407.69	1040991.00	3				
611	740408.44	1040990.32	3				
612	740409.19	1040987.80	3				
613	740418.40	1040998.33	3				
614	740416.01	1041000.48	3				
615	740416.35	1041000.86	3				
616	740418.73	1040998.71	3				
617	740420.28	1041000.16	3				
618	740420.45	1041000.89	3				
619	740423.76	1041004.48	3				
620	740429.77	1041011.19	3				
621	740436.19	1041018.74	3				
622	740437.02	1041019.47	3				
623	740434.62	1041021.67	3				
624	740434.95	1041022.04	3				
625	740437.37	1041019.83	3				
626	740442.85	1041026.23	3				
627	740447.52	1041031.82	3				
628	740449.23	1041033.70	3				
629	740449.64	1041033.91	3				
630	740451.98	1041036.39	3				
631	740452.85	1041036.61	3				
632	740453.93	1041037.88	3				
633	740454.21	1041037.64	3				
634	740455.10	1041038.21	3				

Část 1

627

2290/2

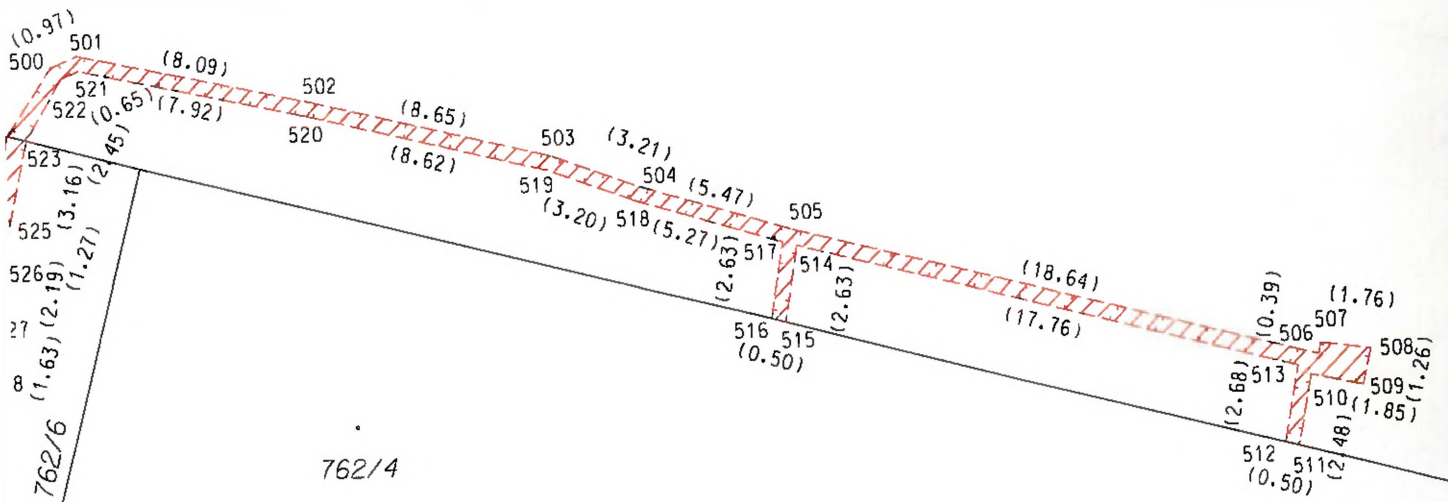

762/6

762/4

762/5

763/1

Klad částí

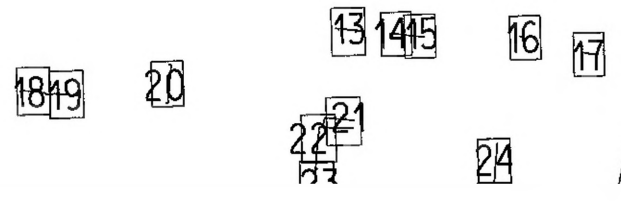
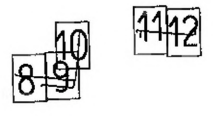
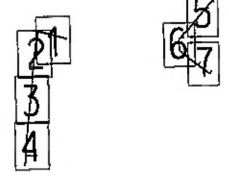

763/2

768/2

Část 2

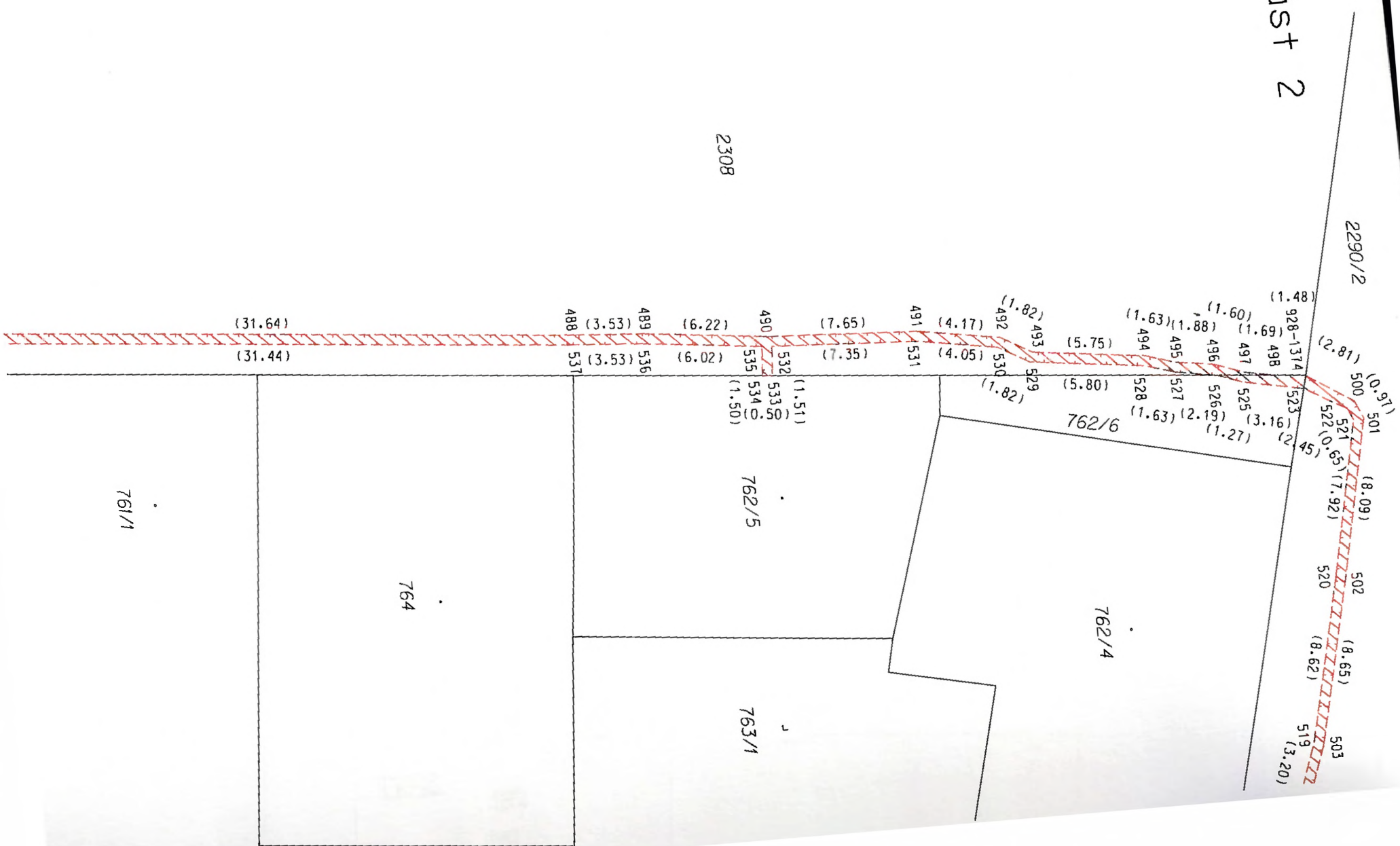



2308

485	543	(12.20)	(98.0)
484	544	(5.68)	(98.482)
		(5.70)	(98.481)
483	545	(5.42)	(98.547)
		(5.48)	(98.546)
		(30.95)	(98.547)
		(88.03)	(98.546)

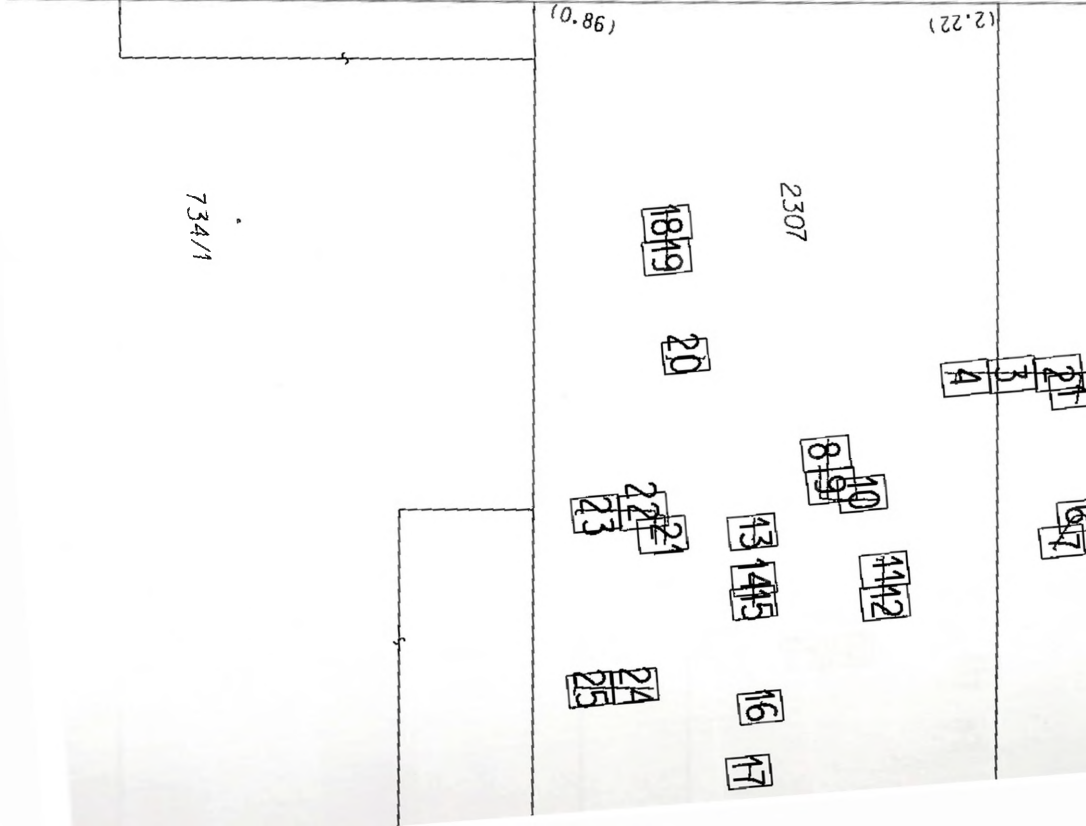

Část 3

768/1

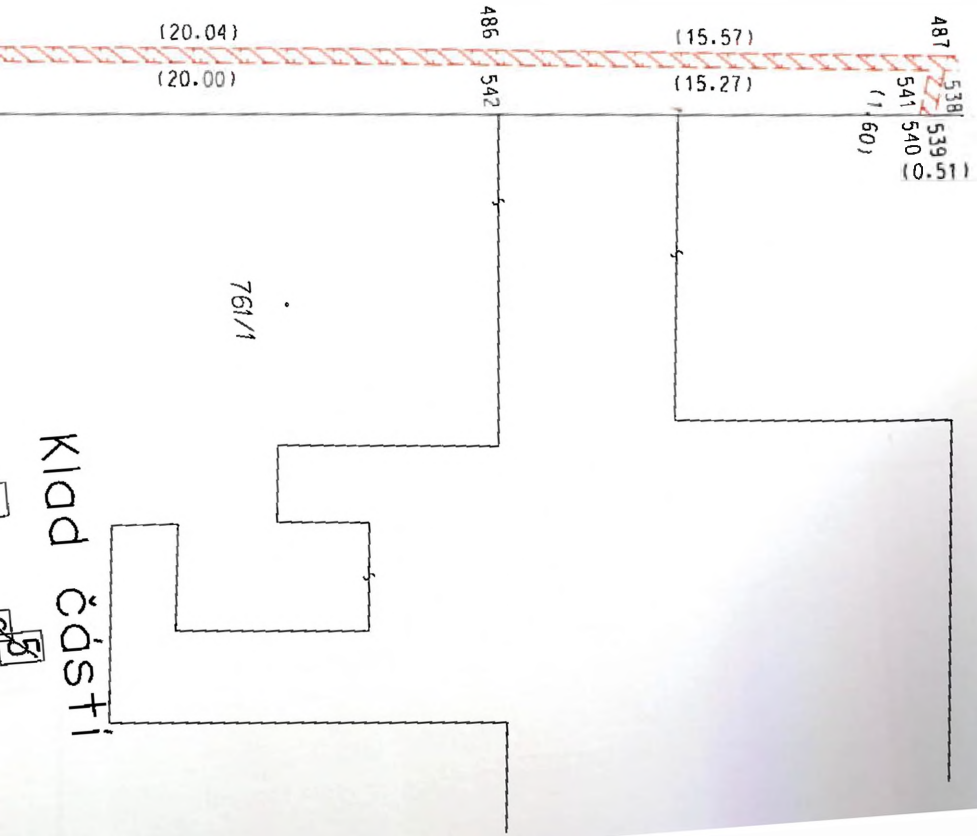

Část 4

480 548

(21.30)
(21.21)

734/1

Klad části

21
3
4

5
6
7

(18.01)
(18.478)
549
550

(0.85)

8
9
10
11
12

2308

(20.21)
(20.11)

18
19

20

13
14
15

16
17

22
23

24
25

(1.05)
(1.03)

(0.51)

477 551 552 (2.25) (2.64) 553 554 555 (9.39) (0.73) 556 557 (2.32)
(1.29) 476 566 565 564 (9.45) 563 562 (1.13)
(6.16) (6.01) (6.01) (2.18) (2.69) (0.84)

731

475 568
(4.92) (5.01)

474 569
(1.79) (1.25)

473 570
(1.35) (1.63)

472 571 572 (1.08) (0.94)
(1.97) (1.48) 471 573 (1.66)
470 574
469 575

730

Část 5

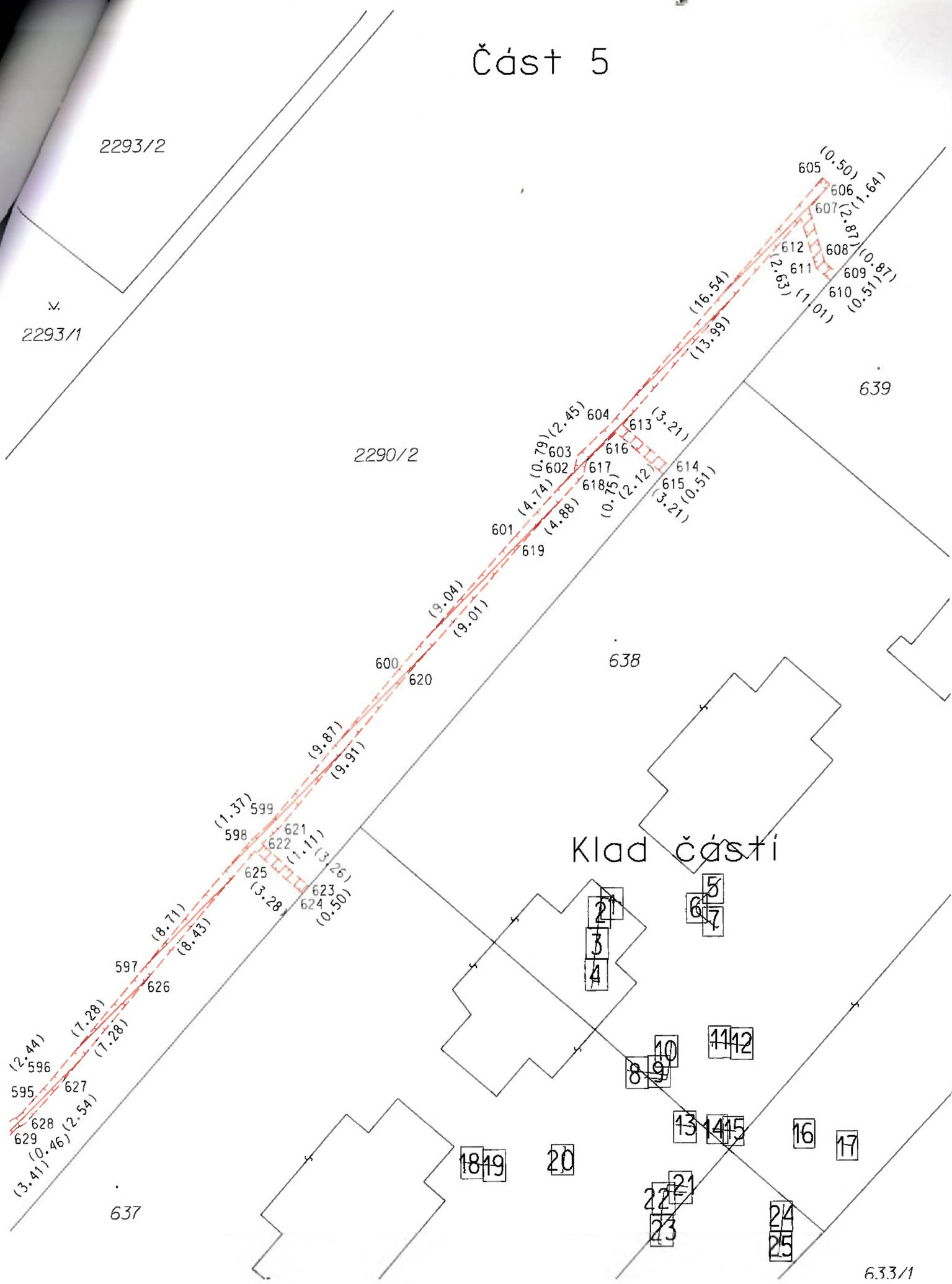

Část 6

2293/1

2290/2

Klad částí

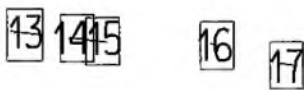
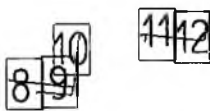
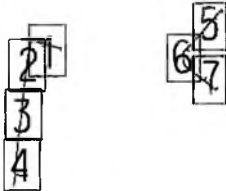

571

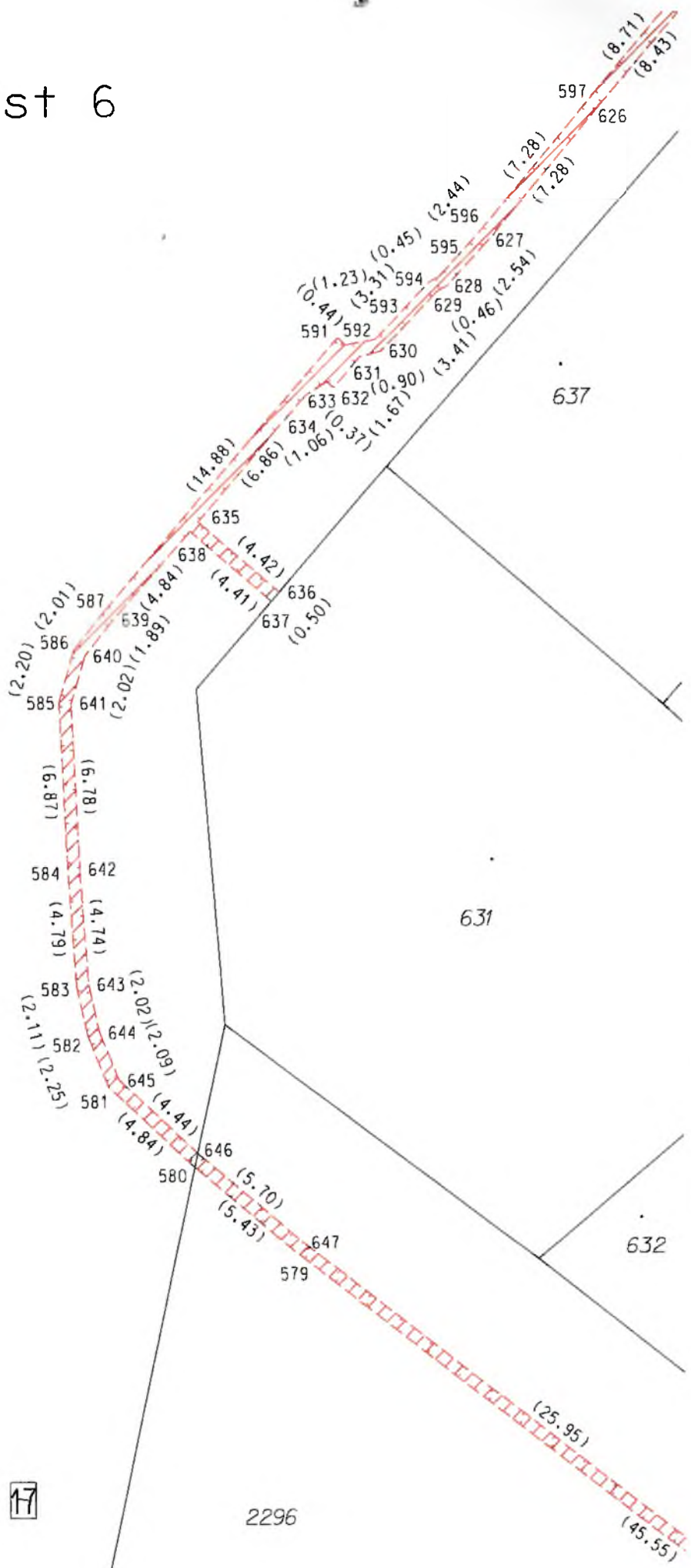

2296

(45.55)

Část 7

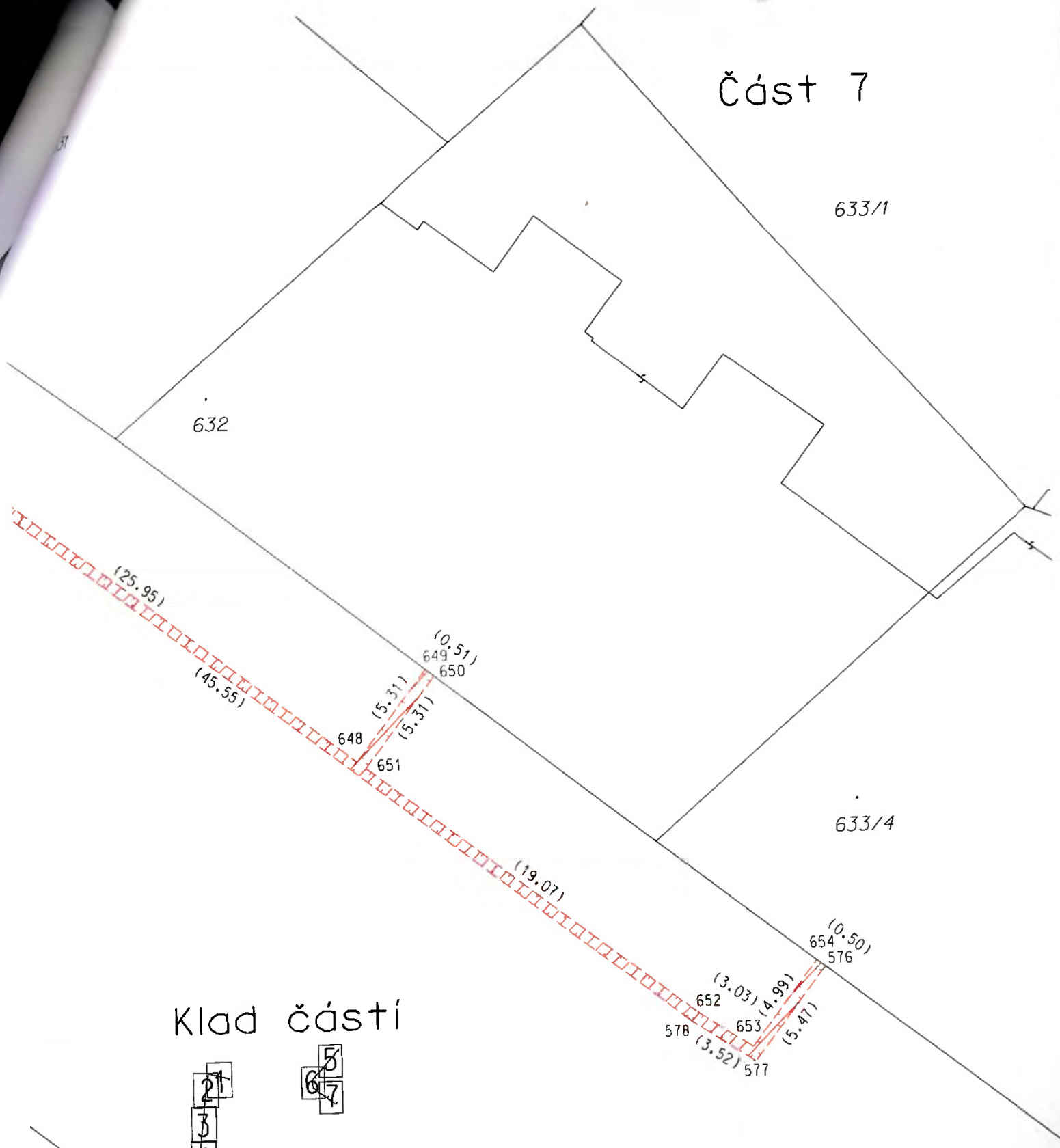

Klad částí

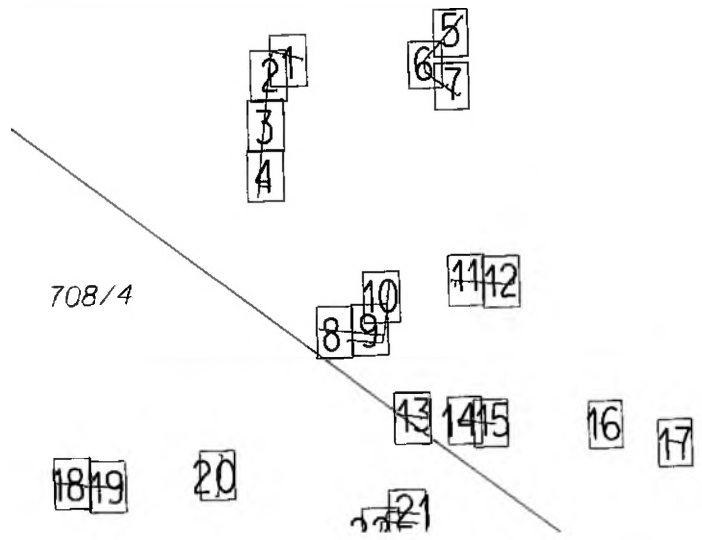

Část 8

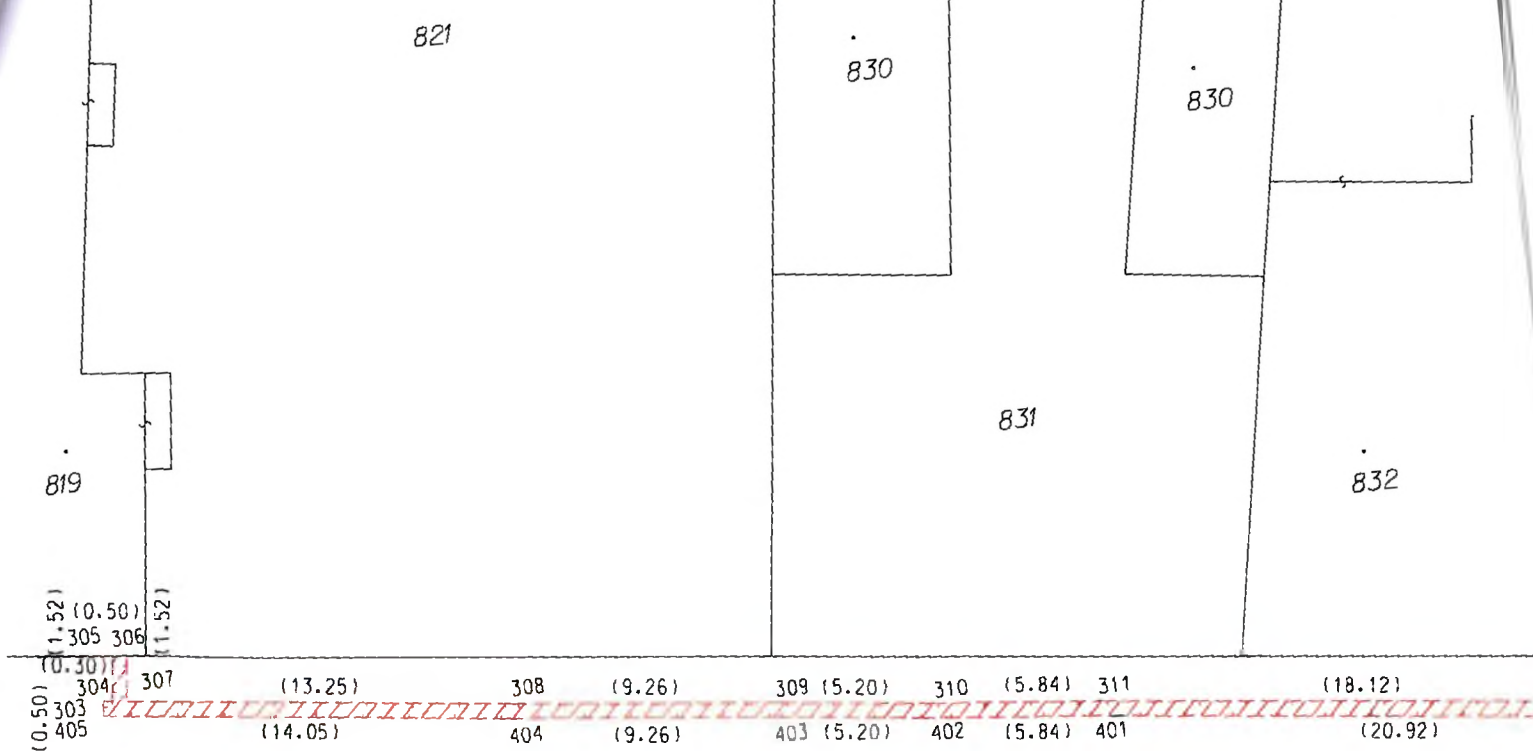

2311

Klad části

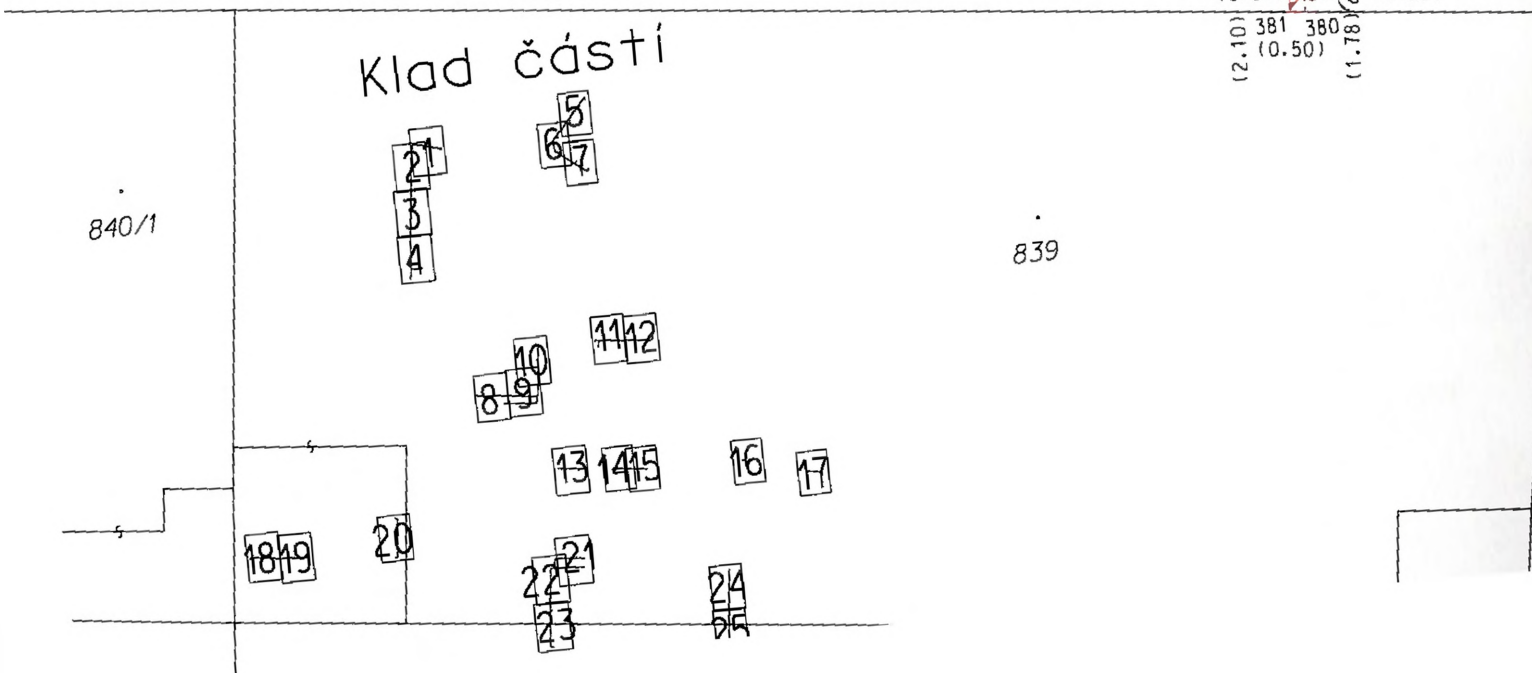

Část 9

Klad části

829

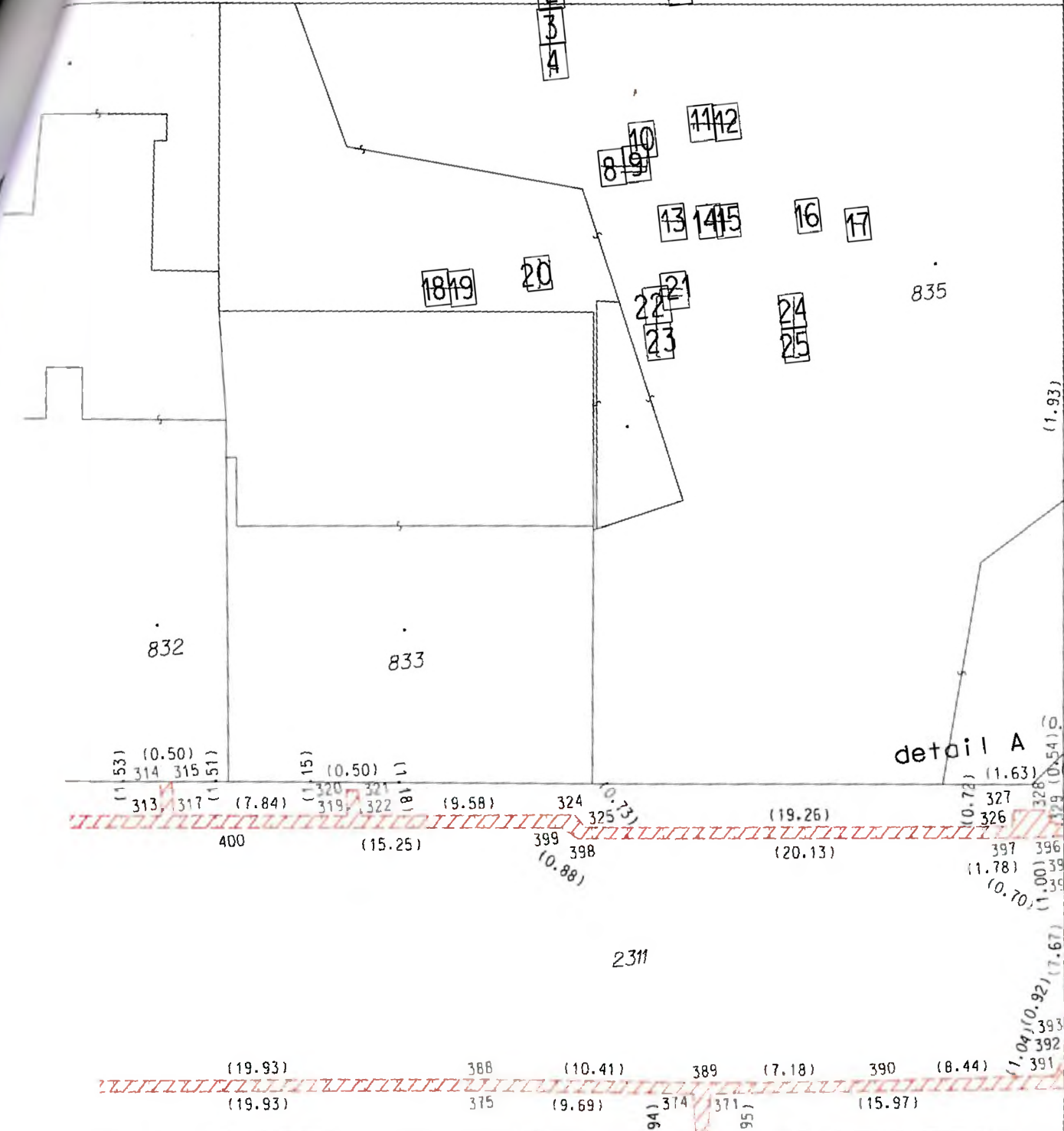

341 35

(11.50)
(12.11)

340 357

(6.04)
(5.34)
(1.93)
(16.338)
(0.93)
(0.93)
(0.89)
(2.13)

(5.62)
(5.54)

334 362

(7.69)
(7.84)

detail A

(0.66)
(2.86)
(0.73)
(3.336)

(1.53) (0.50)
314 315 (1.51)
313 317 (7.84)
400
(15.25)
(1.15) (0.50)
319 321
320 322 (8.11)
(9.58)
324 325 (0.73)
(19.26)
399 398 (0.88)
(20.13)

(0.72) (1.63)
327 328 (0.54)
326 329 (0.73)
330 331 (1.00)
332 333 (0.70)
334 335 (1.00)
336 337 (1.00)
338 339 (1.00)
340 341 (1.00)

2311

(19.93) 388 (10.41) 389 (7.18) 390 (8.44)
(19.93) 375 (9.69) 374 371 (15.97)

(1.04) (0.92) (7.67)
(6.01)
(2.38) (2.16)

373 372 (10.50)

2306

detail A:

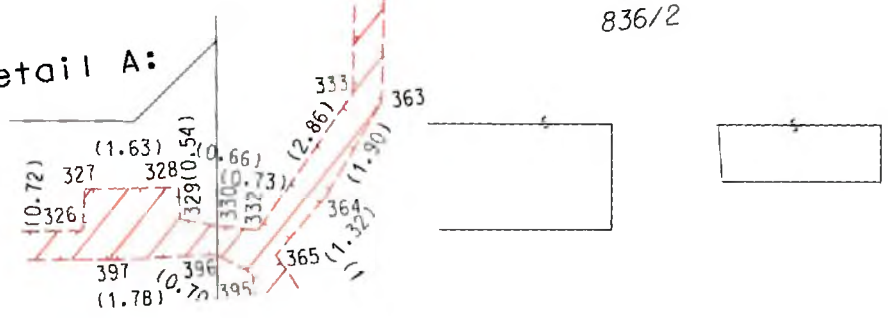

(10.72) 327 (1.63) 328 (0.54)
326 329 (0.73)
330 (0.66) 331 (2.86)
332 (0.73) 333 (1.90)
364 (1.32)
365 (1.78)
397 (1.78)
396 (1.00)
395 (1.00)

836/2

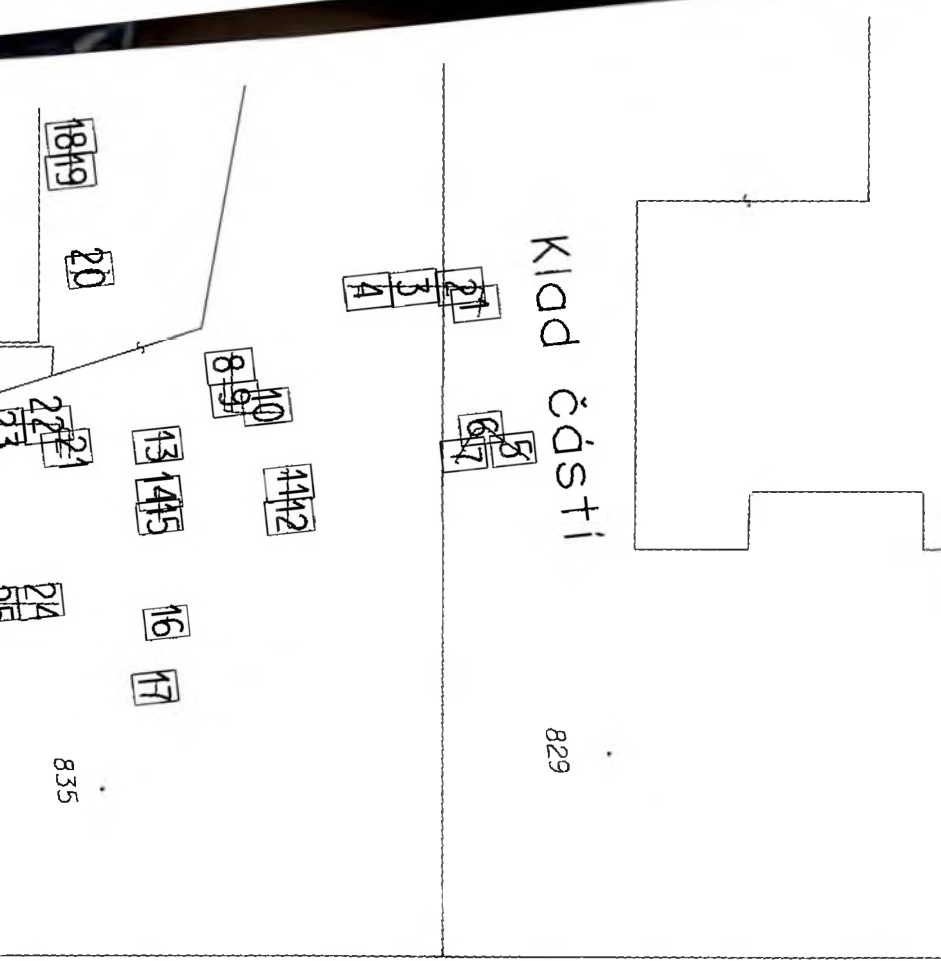

KIDD ČÁST I

829

18 19

20

21
22
23
24

25
26
27

8
9
10

11 12

13 14 15

16

17

21
22
23

24
25

835

(19.93)	341	355	(11.50)	340	357	(20.19)
(1.04)			(12.11)			(34)

2309

828

ČdSt 10

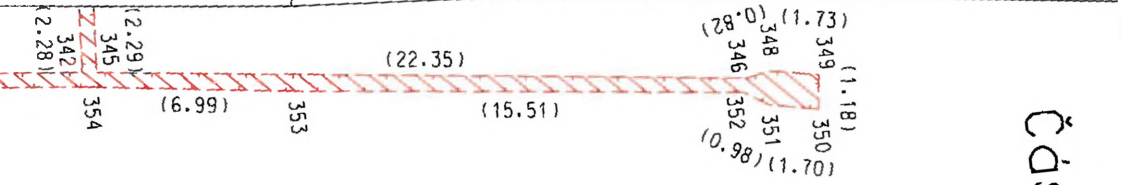

Část 11

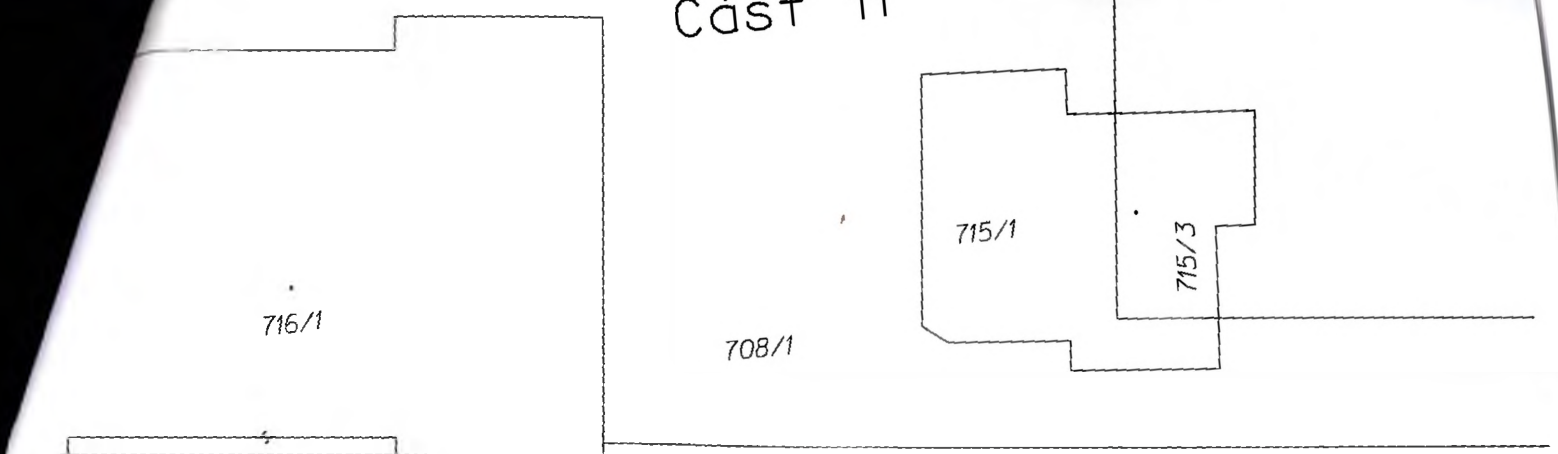

2305

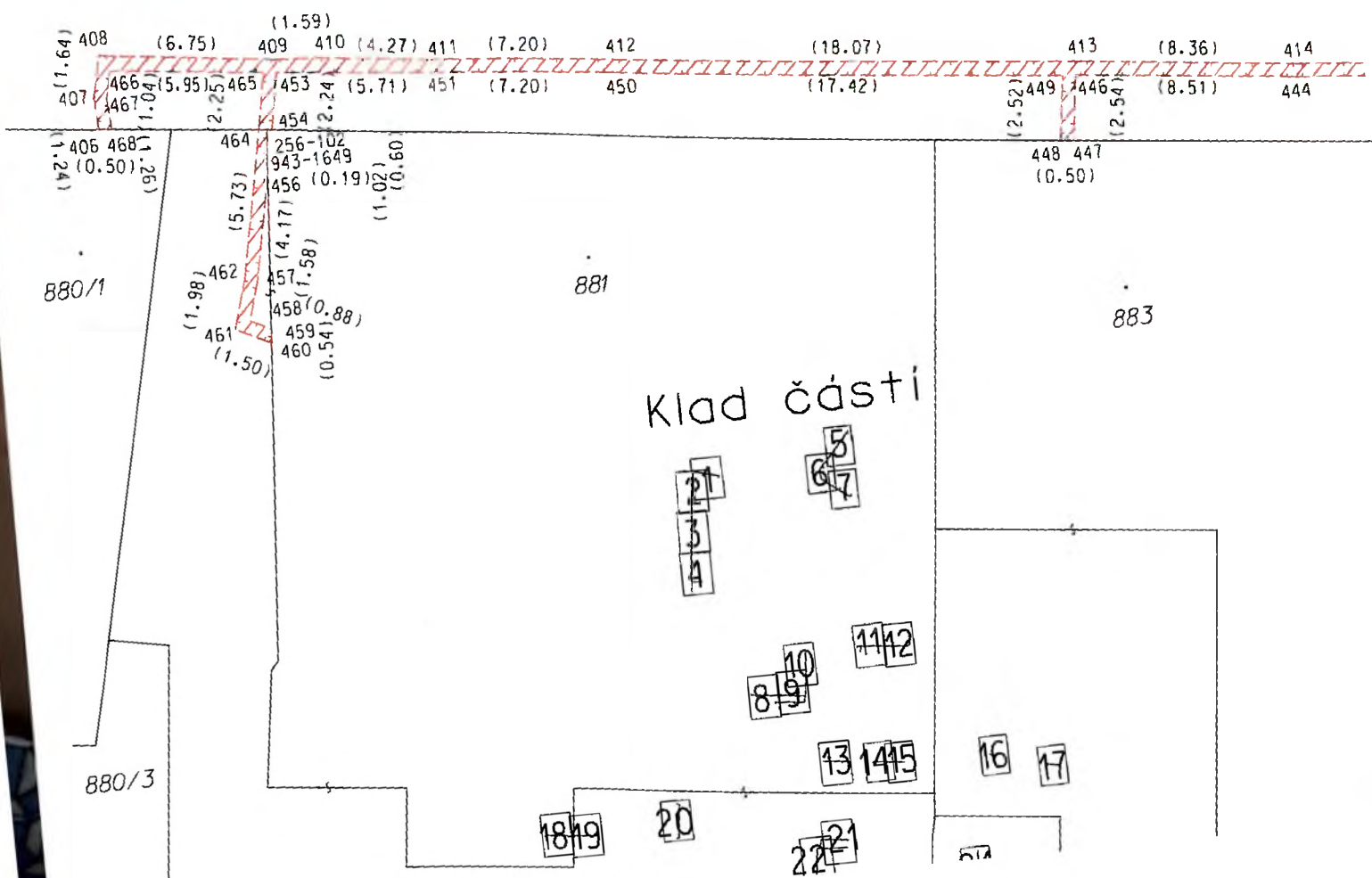

Část 12

708/18

716/5

708/1

715/2

2305

(16.85)
(16.60)

415
(2.70) 443 440 (2.70)

(16.81)
(16.56)

416 (7.98)
417 (0.62)
418 (0.44)
439 (8.13)
438

(1.09)
(1.67)
(2.11)
(3.65)
(2.95)
(6.98)
(3.27)
(2.60)
(1.18)
(2.62)

425 426 (1.10)
427 (0.80)
424 423 (1.13)
428 (0.80)
422 (3.13)
429 (2.68)
430 (9.71)
420 (9.6)
419 (2.06)
434 (0.62)
437 (2.71)
435 (2.71)
432 (0.50)
431 (0.50)

883

884

2303

Klad části

21
3
4

5
6
7

8
9
10

11
12

13
14
15

16
17

18
19

20

21

885

Část 13

867

868

870/2

870/3

2322/1

282 (6.98) 283
 302 (6.93) 301 298
 2.36 2.35
 300 299
 (0.50) (0.50)

(26.76)
 (26.27)

285 (8.47)
 296 293 (7.87)
 295 (0.50) 294 (1.94)
 286 287 288
 292 291 289
 11.00 (0.94) 11.34
 11.23 (0.50)

Klad částí

1036

1034

1035

1018

1021

1019

21
 3
 4

5
 6
 7

8
 9

11 12

13 14 15

16 17

18 19

20

22 21
 23

24
 25

Část 14

890/3

890/1

890/4

898

2322/1

266 (3.23)	267 (9.42)	268 (15.19)	269 (6.47)
279 (10.88)	278 (3.07)	277 (15.19)	276 (6.47)
280 (2.29)	281 (2.29)		
265 (2.56)	264 (0.50)		

Klad části

1016/1

1015

18/19

20

22/21
52

24

2
3
4

8
9
10

13
14
15

16
17

5
6
7

11
12

Část 15 Klad částí

898

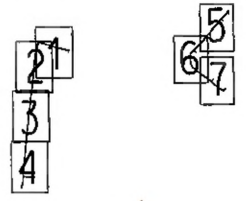

2303

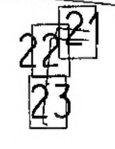
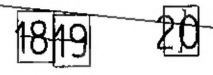
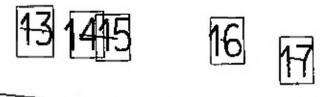
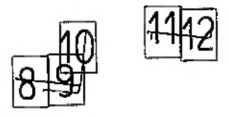

2322/1

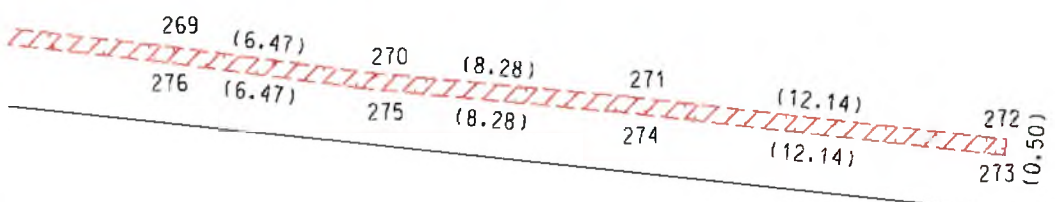

1015

2321/1

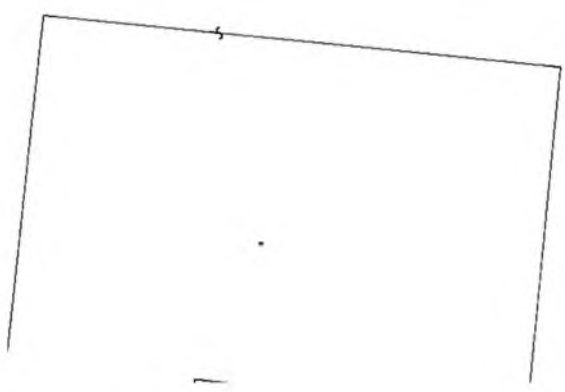

Klad částí

Část 16

21
3
4

5
6
7

8
9

10
11
12

13
14
15

16

17

18
19

20

22
23

24
25

2300

954

(0.50)
255 256

(1.42)
258 259 (5.16) 260
~~261 262 (5.11) 263~~
(0.50) (1.40)

(2.65)
254 257
(2.64)
(0.50)

2322/1

961/5

2323

961/4

001/10

Část 17

960

2322/1

2297/1

2383/2

961/5

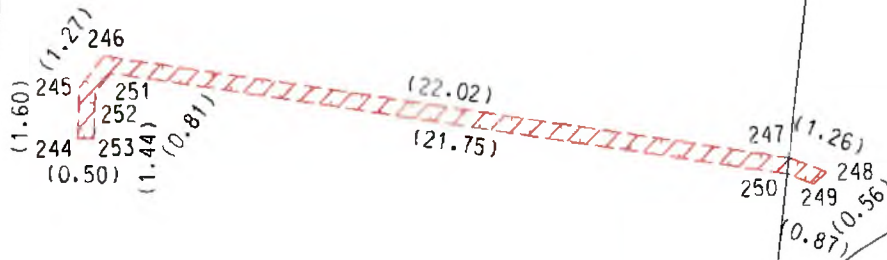

961/4

Klad částí

2383/3

961/16

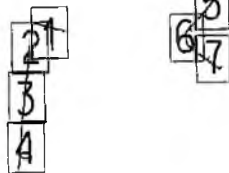

961/3

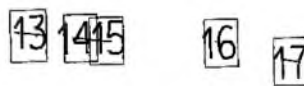
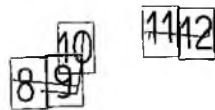

18 19

20

21 22

57

2382/1

Část 18

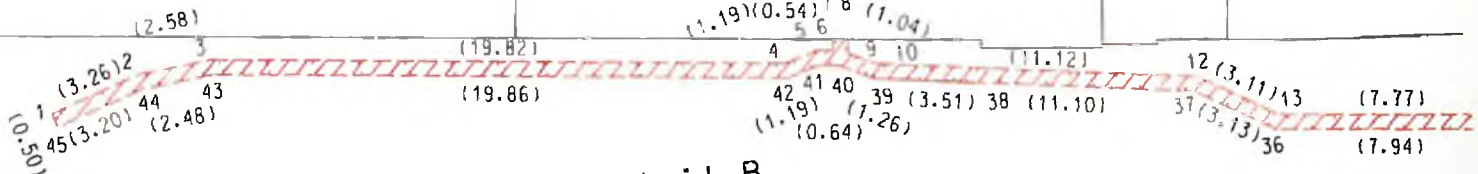
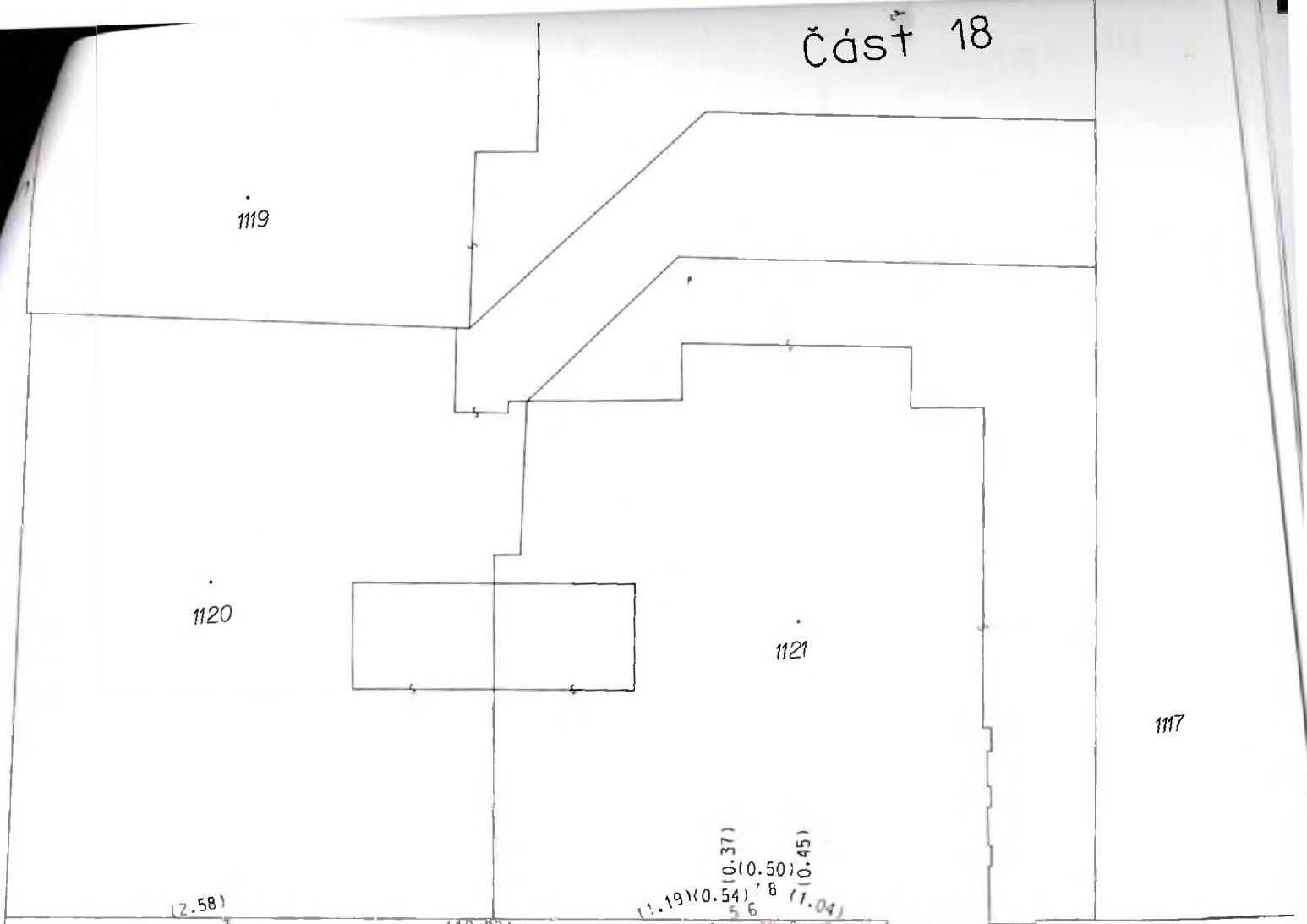

detail B

2313

detail B:

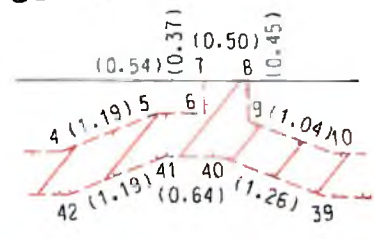

Klad části

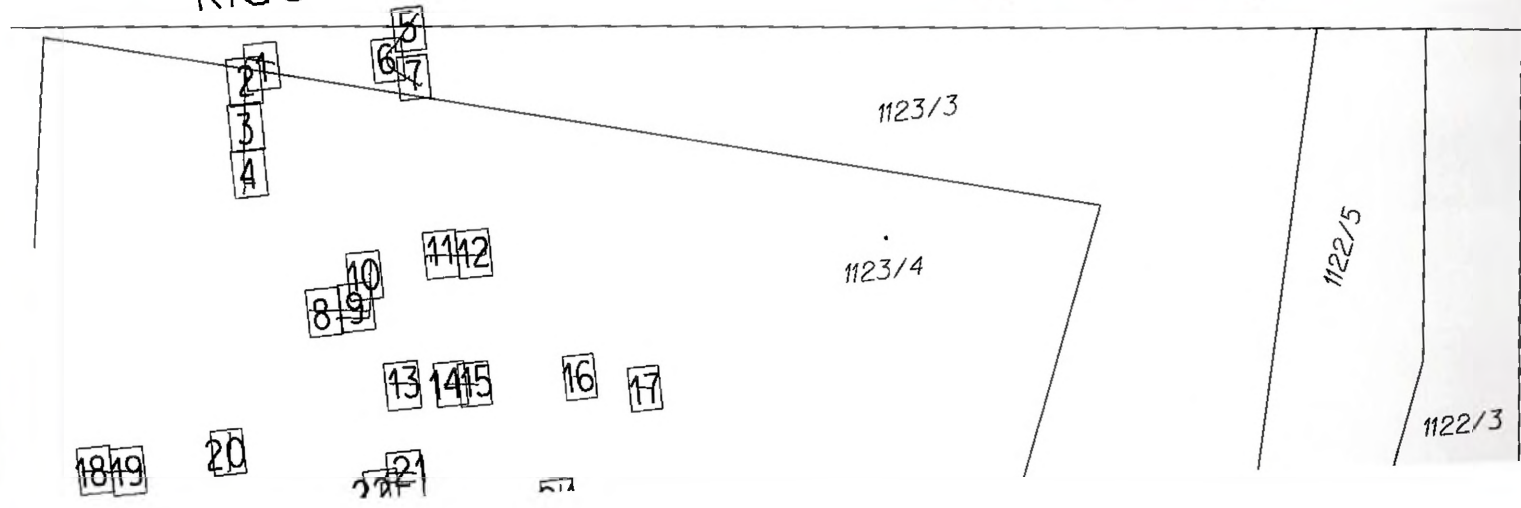

Část 19

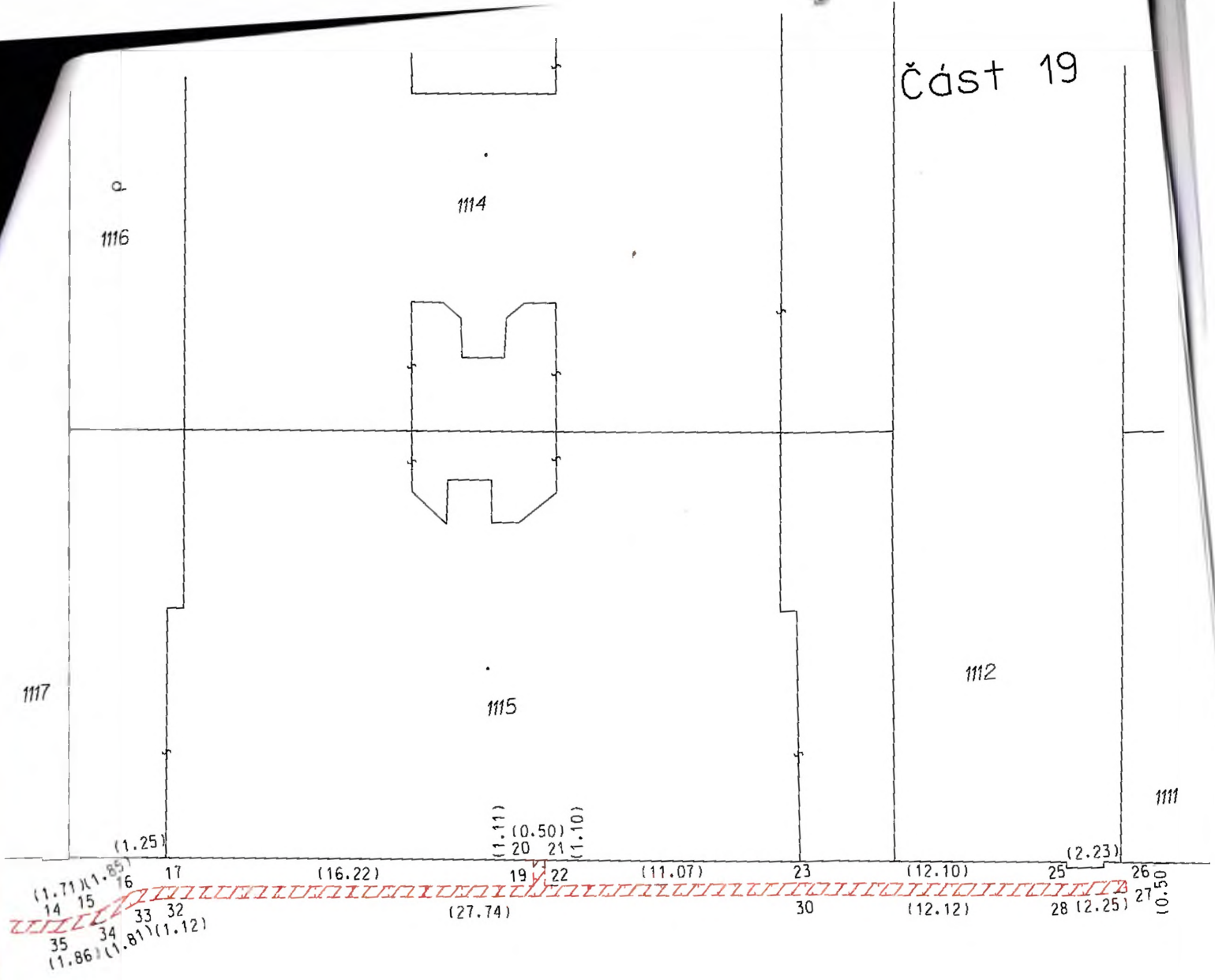

2313

Klad části

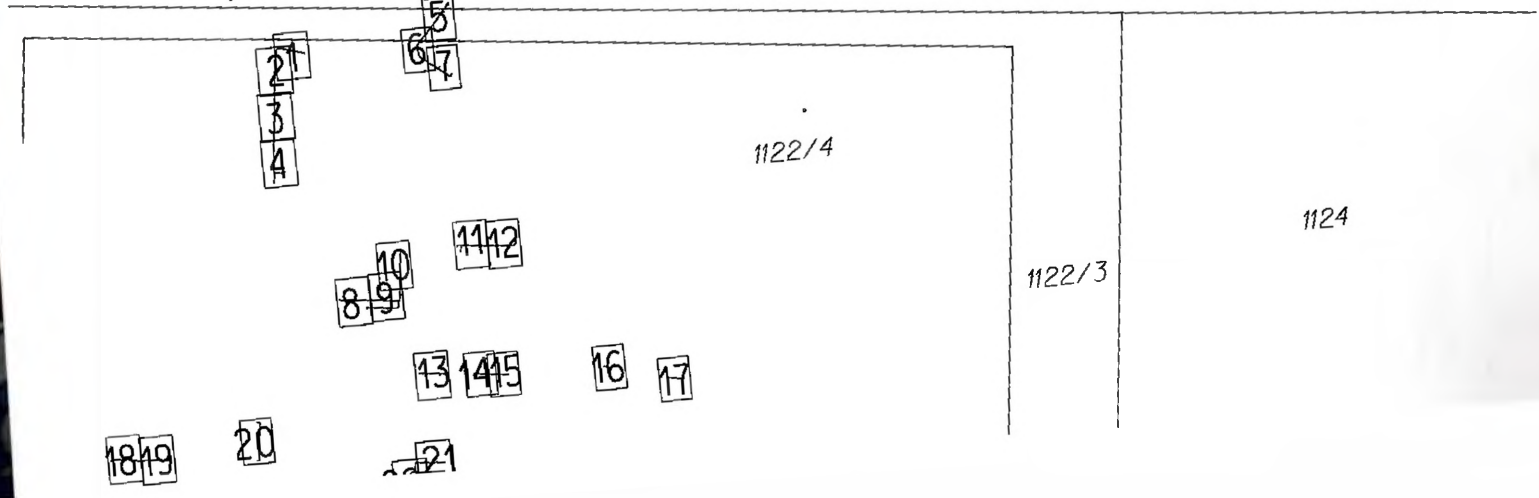

Část 20

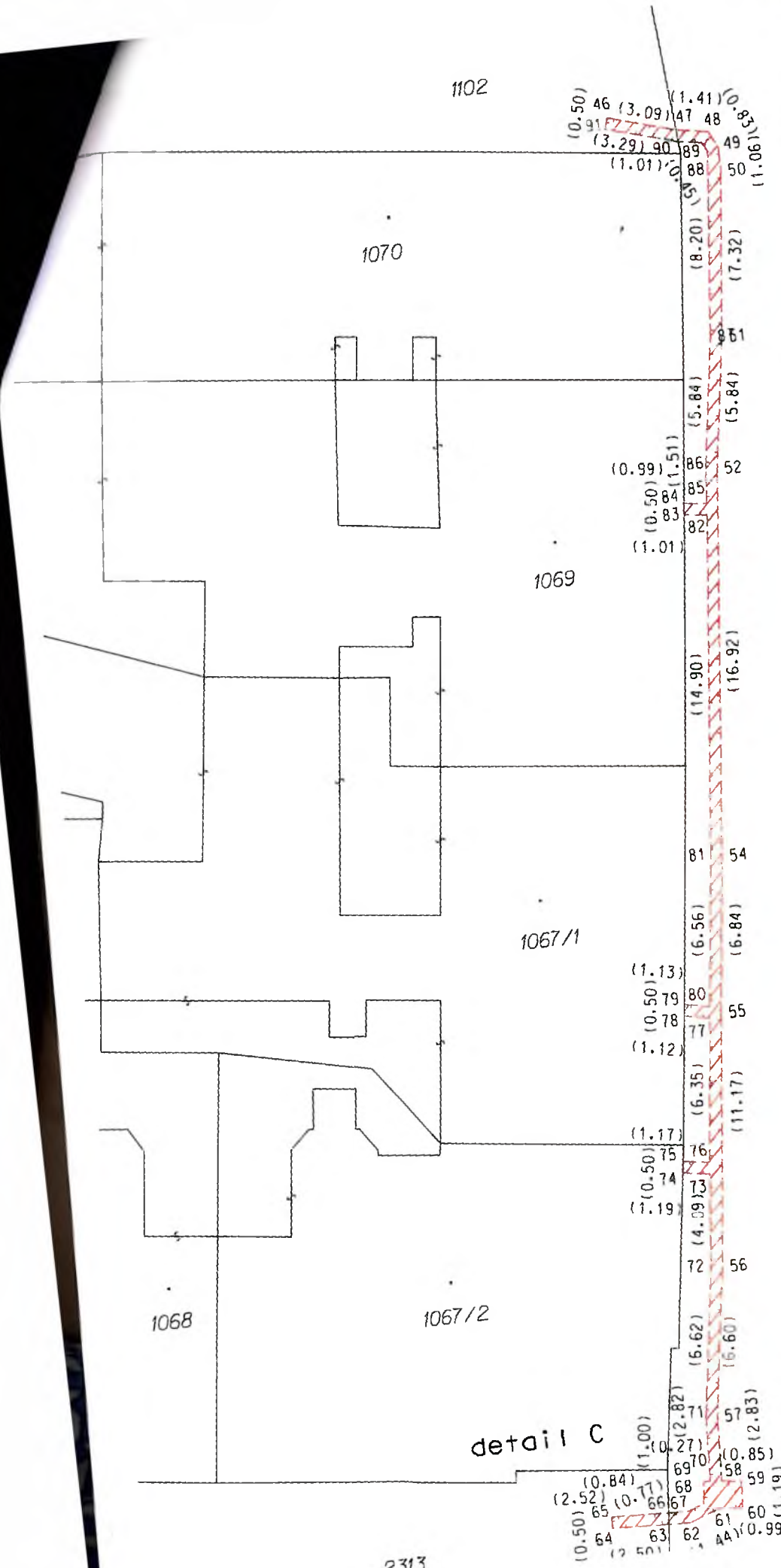

detail C:

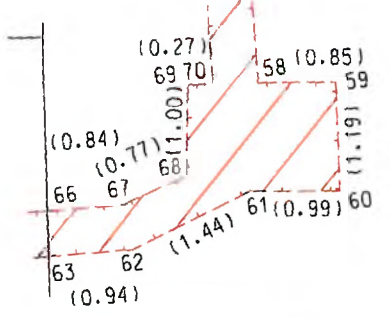

Klad částí

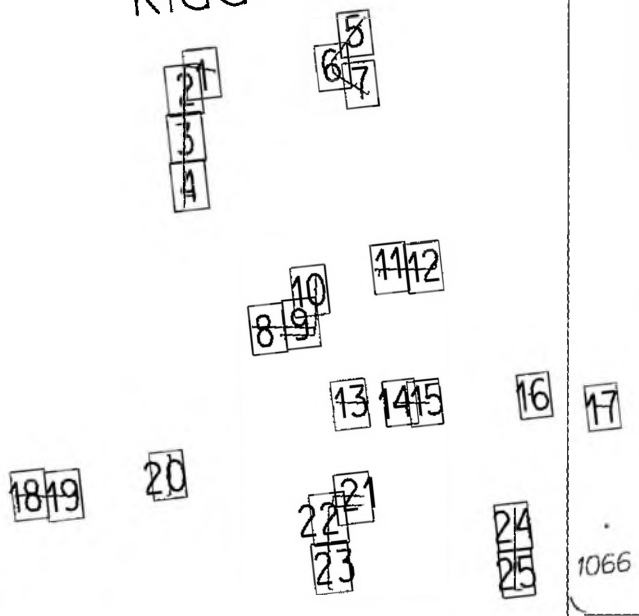

detail C

2313

2314

1066

Část 21 Klad části

1028

1026

1025

21
3
4

5
6
7

8
9
10

11
12

13
14
15

16
17

18
19

20

21
22
23

24
25

1022/2

1022/5

1027

(0.50)
123 124

(6.00) 120 (2.03) 121 (5.83) 122 (2.61) 125 (2.61) 126 (10.10) 127 (7.91) 128 (0.50) 129 (5.80) 143 (2.01) 142 (6.11) 141 (10.36) 140 (8.14) 139 (3.38) 138 (9.39) 137 (9.42) 136 (0.45) 135 (1.73) 134 (1.14) 133 (1.74)

(0.50)
128 129

(2.35) 127 (2.35) 130 (3.13) 131

1022/1

2319

(8.27) 152 (5.73) 153 (2.12) 154 (6.32) 155 (5.82) 156 (7.70) 157 (5.02) 158 (5.10) 159 (0.50)
(8.29) 167 (5.83) 166 (2.12) 165 (6.24) 164 (5.82) 163 (7.72) 162 (5.02) 161 (5.08) 160 (0.50)

1171

1172/1

1170/1

1172/2

Část 22

2315
 2316/1
 2316/2
 2316/1
 2317

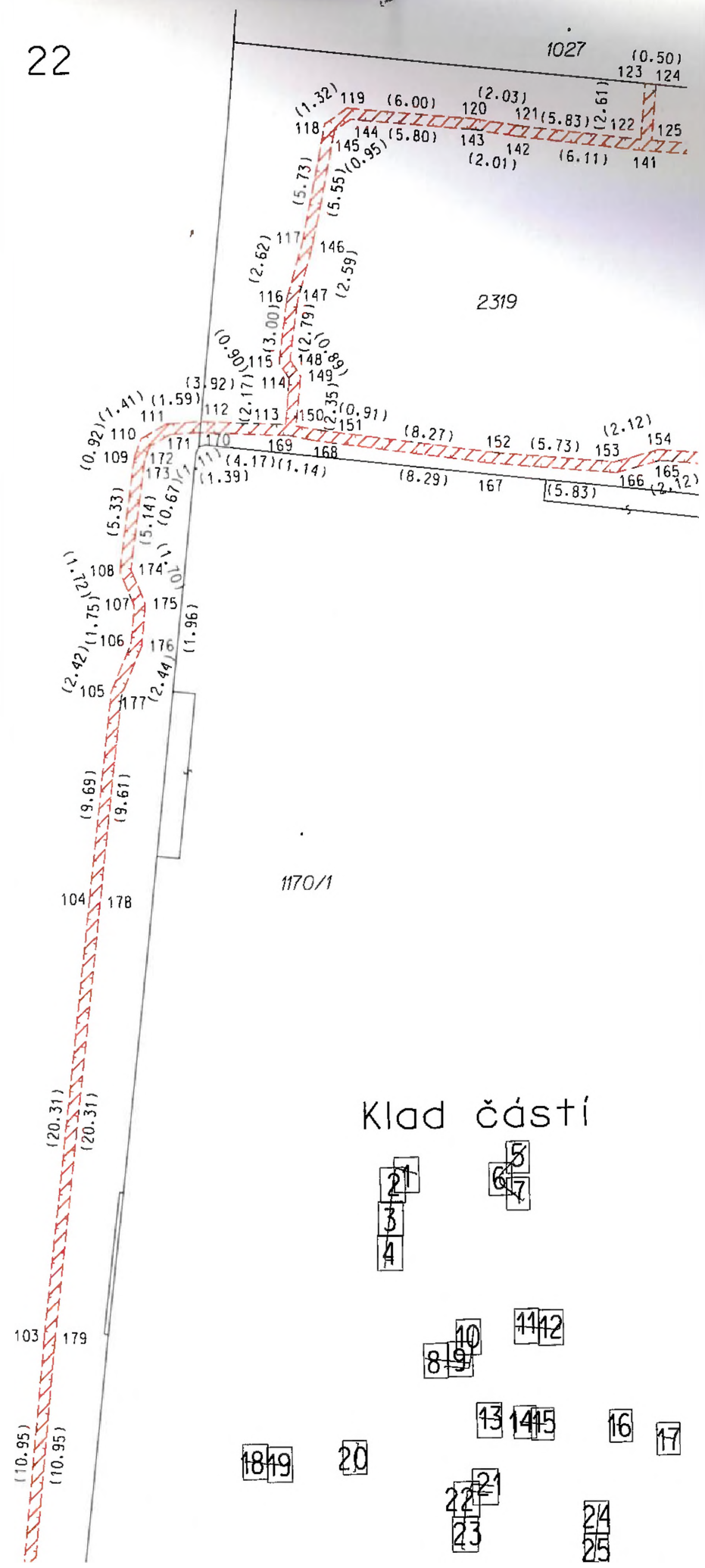

Klad částí

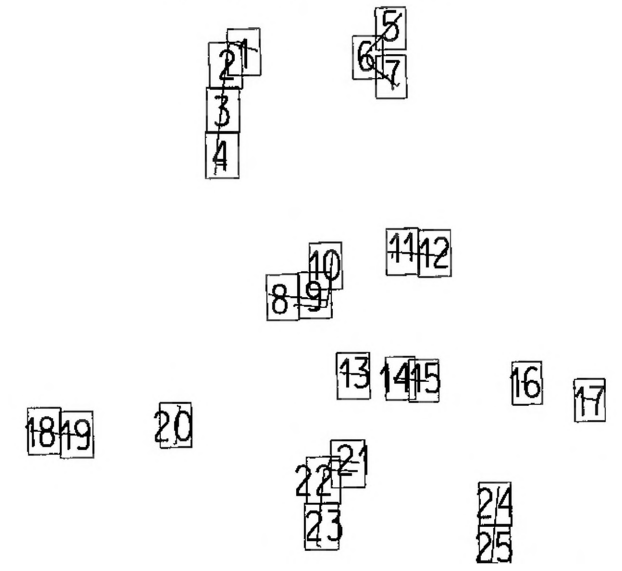

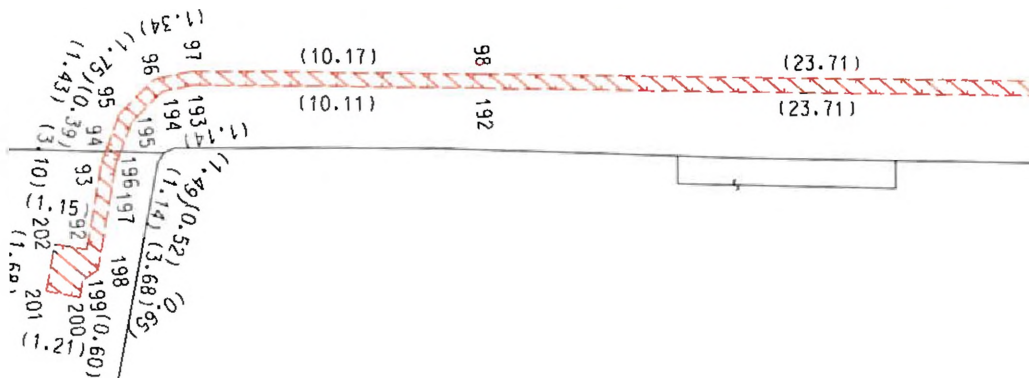

2320

1819

20

22
23
24

24
25

13
14
15

16

17

8
9
10

11
12

21
22
23
24

5
6
7

KIDD čdšti

ÇdSt 23

detail D:

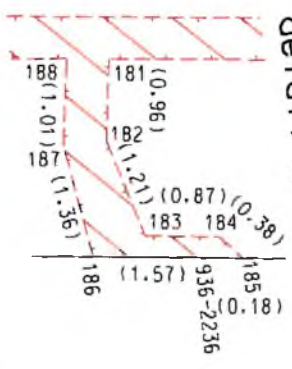

2306

detail D

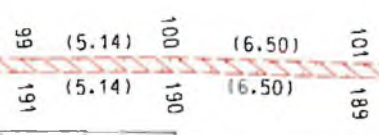
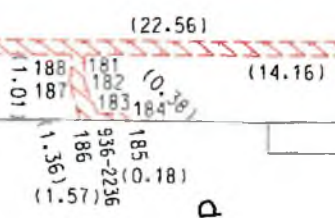

1170/1

2324

Část 24

982

981

983

2325

980

Klad části

971/1

971/6

971/4

223 (1.97)
222 (1.83)
224 (0.27)

221 (7.23)
225 (7.29)
1861-19 (2.02)
1861-20 (56.1)
1861-21 (2.26)
1861-22 (2.20)
1861-23 (25.56)
1861-24 (25.72)

1861-25 (2.04)
1861-26 (2.37)
1861-27 (7.66)
1861-28 (7.74)
1861-29 (8.49)
1861-30 (8.53)

1861-31 (1.22)
1861-32 (1.20)

1861-33 (1.22)
1861-34 (1.20)
1861-35
1861-36

- 21
- 3
- 4
- 5
- 6
- 7
- 8
- 9
- 10
- 11
- 12
- 13
- 14
- 15
- 16
- 17
- 18
- 19
- 20
- 22
- 23
- 24
- 25



Klad části

Část 25

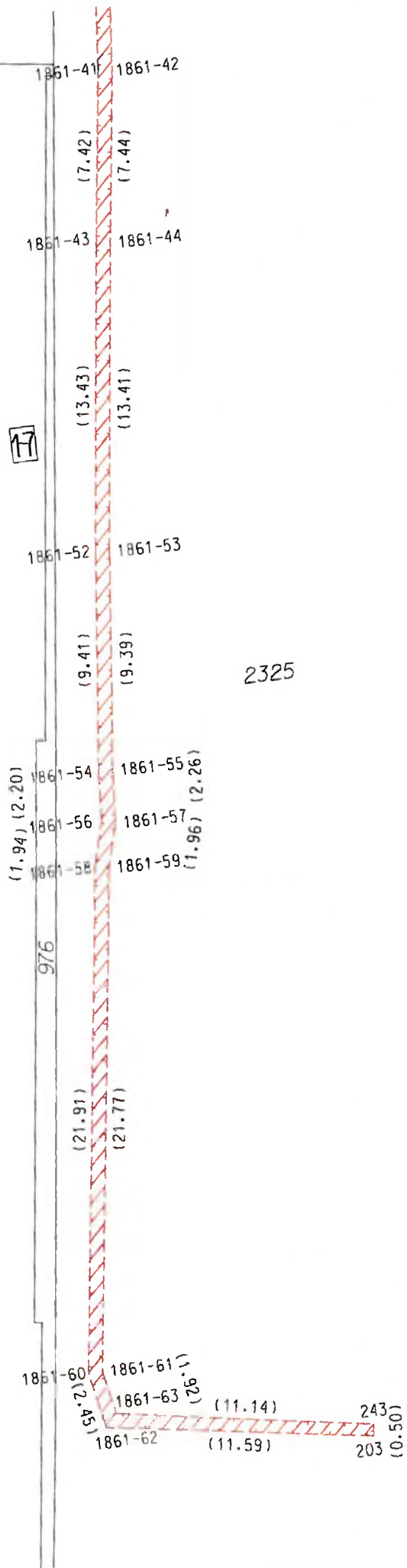
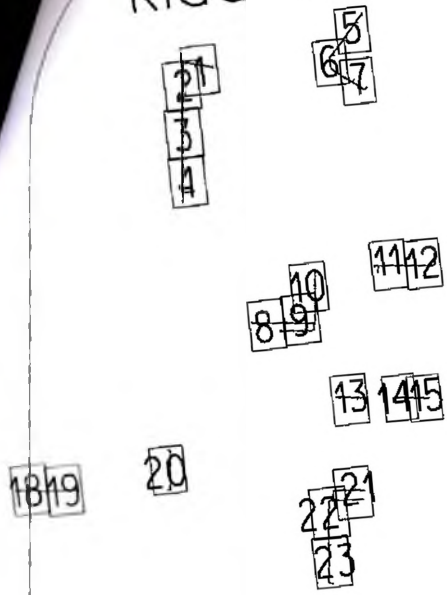

975

971/5

2325

971/4

971/7

243
203
(0.50)

PLNÁ MOC

Společnost **Quantcom, a.s.**, IČ 281 75 492, se sídlem Praha 8 Karlín, Křížíkova 36a/237, PSČ 186 00, zastoupená Mgr. Zdeňkem Sivkem, předsedou představenstva (dále jen „zmocnitel“), tímto zmocňuje

bytem  r.č. 
(dále jen „zmocněnec“)

aby zastupoval a právně jednal za zmocnitele při uzavírání a rušení smluv:

- o zřízení věcného břemena ve smyslu ustanovení § 1257 a násl. občanského zákoníku s vlastníky nemovitostí, v souvislosti s umístěním staveb inženýrských sítí včetně jejich součástí a příslušenství a to včetně smluv o smlouvě budoucí
- o trvalém uložení inženýrských sítí s vlastníky dotčených nemovitostí
- nájemních smluv po dobu výstavby na dotčené nemovitosti

Zmocněnec je oprávněn na základě této plné moci za zmocnitele sjednat veškeré podmínky těchto smluv, včetně výše náhrady vlastníku nemovitosti, smlouvy za zmocnitele podepsat, podat a podepsat návrh na zahájení řízení o povolení vkladu práv odpovídacích věcnému břemenu do katastru nemovitostí, a to vše do výše závazku zmocnitele ve prospěch výlučného vlastníka a všech spoluvlastníků 300.000,- Kč (slovy: tři sta tisíc korun českých) bez DPH.

Zmocněnec je taktéž oprávněn v dané souvislosti jednat s příslušnými katastrálními úřady ve věci vkladu práv odpovídajících věcnému břemenu z příslušných smluv ve prospěch zmocnitele, podávat vysvětlení, návrhy, stanoviska, a to včetně zpětvzetí návrhů na vklad a podání odvolání proti rozhodnutí příslušného katastrálního úřadu. Zmocněnec je taktéž oprávněn vzdávat se práva na odvolání proti rozhodnutí katastrálního úřadu.

V Praze dne 16-04-2025

Quantcom, a.s.
Mgr. Zdeněk Sivka,
předseda představenstva

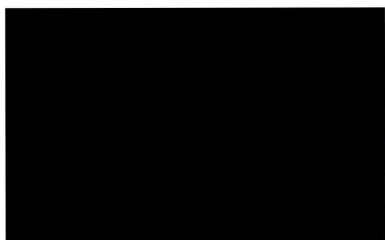

Výpis z katastru nemovitostí, PROHLÁŠENÍ O
PRAVOSTI PODPISU -----

Běžné číslo knihy o prohlášeních o pravosti podpisu --
014377/402/2025-----

Já, níže podepsaná [redacted] advokátka
se sídlem v Praze 1, Valentinská 92/3, zapsaná
v seznamu advokátů vedeném Českou advokátní
komorou pod ev. č. 10097, prohlašuji, že tuto listinu
přede mnou vlastnoručně ve 6 (šesti) vyhotoveních
podepsal-----

[redacted]
[redacted] 374
V Praze, dne 16.dubna 2025 -----
[redacted]