

SMLOUVA O DÍLO č. CES-55/2026

**uzavřená podle § 2586 a násl. zákona č. 89/2012 Sb., občanského zákoníku, ve znění
pozdějších předpisů (dále jen „občanský zákoník“)**

Níže uvedeného dne, měsíce a roku byla uzavřena smlouva o dílo tohoto znění:

I.

Smluvní strany

AUTOCENTRUM JAN ŠMUCLER s.r.o.

se sídlem: Borská 2892/59, Jižní Předměstí, 301 00 Plzeň
zástupce: Jan Šmucler, jednatel
tel.: [REDACTED]
e-mail: [REDACTED]
IČO: 26343673
DIČ: CZ26343673
Bankovní spojení: [REDACTED]
Číslo účtu: [REDACTED]
Datová schránka: qdxdpg5a
Registrace: Obchodní rejstřík vedený Krajským soudem v Plzni, oddíl C, vložka
14234

/dále jen "zhotovitel"/

a

Česká republika - Hasičský záchranný sbor Plzeňského kraje

se sídlem: Kaplířova 9, 320 68 Plzeň
IČO: 70883378
Bankovní spojení: [REDACTED]
Číslo účtu: [REDACTED]
Datová schránka: p36ab6k
tel.: [REDACTED]
fax: [REDACTED]
zastoupená: brig. gen. Ing. František Pavlas, ředitel HZS Plzeňského kraje

/dále jen "objednatel"/

II. Předmět smlouvy

1. Předmětem této smlouvy je **oprava osobního automobilu Škoda Scala, RZ: [REDAKCE] VIN: [REDAKCE] po dopravní nehodě** (dále jen „předmět smlouvy“ nebo „dílo“).
2. Předmět smlouvy a objem prostředků je blíže specifikován v příloze č. 1 této smlouvy, kterou tvoří cenová nabídka zhotovitele OPL013705 ze dne 25. března 2026.
3. Touto smlouvou se zhotovitel zavazuje k provedení díla, v rozsahu a kvalitě touto smlouvou a její přílohou č. 1 požadovaném a objednatel se zavazuje řádně dle této smlouvy dokončené dílo převzít a zaplatit zhotoviteli sjednanou cenu podle této smlouvy.
4. Zhotovitel se zavazuje provádět dílo v souladu se zákonnými a ostatními aplikovatelnými právními předpisy.
5. Objednatel před podpisem této smlouvy předal zhotoviteli závazné podklady pro provedení díla. Dále zhotovitel prohlašuje, že se seznámil s předanou dokumentací i veškerými dalšími skutečnostmi spojenými se zhotovením díla a tyto informace poskytnuté objednatelem považuje za dostatečné k provedení díla.
6. Vlastnické právo ke zhotovené věci náleží po celou dobu realizace díla objednateli.
7. Objednatel je oprávněn provádět průběžnou kontrolu zhotovovaného díla.
8. Zhotovitel je povinen při zhotovování díla dodržovat veškeré bezpečnostní, požární a jiné předpisy, stejně jako případná rozhodnutí orgánů státní správy týkající se zhotovovaného díla.
9. Zhotovitel nese sám celou odpovědnost za škody vzniklé během realizace, jak na vlastním materiálu a zařízení, tak i na zařízení objednatele k tomuto účelu mu předaném.

III. Doba a místo plnění díla

1. Místem plnění je **provozovna zhotovitele na adrese: Borská 2892/59, 301 00 Plzeň.**
2. Zhotovitel se zavazuje dokončit a předat dílo objednateli v místě plnění nejpozději do **29.5.2026.**
3. Dílo bude předáno na základě předávacího protokolu, jenž bude podepsán oprávněnými zástupci obou smluvních stran.

IV. Cena díla

1. Smluvní strany sjednávají cenu díla podle této smlouvy ve výši:

Cena za dílo dle čl. II bez DPH:	119.980,26 Kč
DPH ve výši 21 %:	25.195,85 Kč
Cena za dílo vč. DPH	145.176,11 Kč

(slovy: stočtyřicetpěttisícstosedmdesátšest korunčeských 11/100)
2. Sjednaná celková cena díla včetně DPH je cenou nejvýše přípustnou a zahrnuje veškeré náklady zhotovitele spojené s provedením díla.
3. Zhotovitel se zavazuje provést vyúčtování ceny díla dle skutečného jím provedeného a objednatelem zkontrolovaného a odsouhlaseného objemu prací.

4. Dojde-li v průběhu realizace této smlouvy ke změně výše sazby DPH, bude tato účtována podle platných předpisů.

V.

Platební podmínky

1. Sjednanou cenu díla uhradí objednatel na základě faktury vystavené zhotovitelem do 14ti kalendářních dnů ode dne protokolárního předání a převzetí díla. Přílohou faktury bude oběma smluvními stranami podepsaný předávací protokol.
2. Faktura bude doručena objednateli nejdéle třetí pracovní den po jejím vystavení.
3. Splatnost faktury je 30 kalendářních dní ode dne doručení objednateli. Faktura se považuje za proplacenou okamžikem odepsání fakturované částky z účtu objednatele ve prospěch účtu zhotovitele, zřízeného na území České republiky, vedeného v CZK a uvedeného v čl. I této smlouvy.
4. Neobsahuje-li faktura povinnou náležitost v souladu se zák. č. 235/2004 Sb., o dani z přidané hodnoty, v platném znění a § 435 občanského zákoníku, nebo dohodnutou náležitost, je objednatel oprávněn fakturu vrátit zhotoviteli. Dnem odeslání vadné faktury přestává běžet lhůta splatnosti a běží od počátku dnem doručení nové faktury.
5. V případě, že faktura bude uhrazena opožděně prokazatelně z důvodů na straně banky, není objednatel po tuto dobu v prodlení s placením faktury.
6. Objednatel prohlašuje, že neposkytne zhotoviteli zálohu.

VI.

Záruka a vady díla

1. Objednatel je oprávněn odmítnout převzetí díla pro vady a nedodělky, které brání řádnému užívání díla. Tato skutečnost bude písemně sdělena zhotoviteli. Zhotovitel poskytne objednateli záruku na náhradní díly 24 měsíců ode dne protokolárního předání a převzetí díla.
2. Zhotovitel poskytne objednateli záruku na provedené práce 12 měsíců ode dne protokolárního předání a převzetí díla.
3. Výskyt záručních vad oznámí objednatel zhotoviteli bez zbytečného odkladu po jejich zjištění. Zhotovitel je povinen sdělit objednateli své stanovisko k reklamaci a zároveň s ním dohodne termín a způsob odstranění vad.
4. Na písemné ohlášení vad je zhotovitel povinen zahájit opravu do 2 pracovních dnů ode dne doručení. Oprava musí být dokončena do 15 pracovních dnů, pokud se obě strany nedohodnou jinak, vzhledem k charakteru a rozsahu opravy.
5. Veškeré náklady objednatele související s opravou vad v záruční době budou hrazeny zhotovitelem.

VII.

Smluvní sankce



1. Zhotovitel je povinen zaplatit objednateli za nedodržení termínu předání díla smluvní pokutu ve výši 0,1 % z celkové ceny díla, včetně DPH, za každý, i započatý kalendářní den prodlení.

2. Objednatel je povinen zaplatit zhotoviteli při prodlení s úhradou faktury úrok z prodlení ve výši 0,1 % z celkové řádně fakturované částky, včetně DPH, za každý, i započatý kalendářní den prodlení.
3. Za prodlení s odstraněním vad reklamovaných v záruční době v dohodnutých termínech je zhotovitel povinen zaplatit objednateli za každou vadu smluvní pokutu ve výši minimálně 200,- Kč za každý i započatý kalendářní den prodlení.
4. Za prodlení s odstraněním vad a nedodělků zjištěných při předání a převzetí díla je zhotovitel povinen zaplatit objednateli za každou vadu a nedodělek smluvní pokutu ve výši minimálně 200,- Kč za každý i započatý kalendářní den prodlení.
5. Smluvní sankce hradí povinná strana bez ohledu na to, zda a v jaké výši vznikla druhé smluvní straně v této souvislosti škoda, která je vymahatelná v plné výši samostatně vedle smluvní sankce.
6. Smluvní pokuta a úrok z prodlení jsou splatné do 30 kalendářních dní od data, kdy byla povinné straně doručena písemná výzva k jejich zaplacení oprávněnou stranou, a to na účet oprávněné strany uvedený v písemné výzvě.

VIII. Odstoupení od smlouvy

1. Objednatel a zhotovitel jsou oprávněni odstoupit od smlouvy v souladu s § 2001 a násl. občanského zákoníku.
2. Smluvní strany pokládají za podstatné porušení smlouvy prodlení zhotovitele se splněním předmětu smlouvy ve sjednaném termínu dle čl. III. této smlouvy nebo nedodání předmětu smlouvy v požadované kvalitě dle této smlouvy.
3. Objednatel je oprávněn odstoupit od této smlouvy, jestliže je vůči zhotoviteli zahájeno insolvenční řízení nebo je zhotovitel v úpadku (zákon č. 182/2006 Sb., o úpadku a způsobech jeho řešení (insolvenční zákon), ve znění pozdějších předpisů).

IX. Kontaktní osoby

1. Za objednatele je ve věcech technických oprávněn jednat:

2. Za zhotovitele je ve věcech technických oprávněn jednat:

X. Ostatní ujednání

1. Závazkový vztah založený touto smlouvou se ve věcech výslovně neupravených touto smlouvou řídí občanským zákoníkem.
2. Smlouva nabývá platnosti dnem podpisu obou smluvních stran a účinnosti dnem zveřejnění prostřednictvím registru smluv ve smyslu § 6 odst. 1 zákona č. 340/2015 Sb., o zvláštních podmínkách účinnosti některých smluv, uveřejňování těchto smluv a o registru smluv (zákon o registru smluv), ve znění pozdějších předpisů.

Smlouvu lze měnit pouze po dohodě obou smluvních stran, a to oboustranně podepsaným a vzestupně číslovaným dodatkem.

3. Veškeré spory mezi smluvními stranami budou řešeny nejprve smírně. Nebude-li smírného řešení dosaženo, budou spory řešeny v soudním řízení před věcně a místně příslušným českým soudem dle sídla objednatele podle českého právního řádu.
4. Tato smlouva bude uzavřena v listinné nebo elektronické podobě, v závislosti na možnostech a dohodě smluvních stran.

V případě uzavření v listinné podobě bude tato smlouva vyhotovena ve dvou stejnopisech, z nichž každý má platnost originálu a každá smluvní strana obdrží po jednom z nich.

V případě uzavření v elektronické podobě bude tato smlouva uzavřena připojením uznávaných elektronických podpisů obou smluvních stran, přičemž obě smluvní strany obdrží jeho elektronický originál.

5. Smluvní strany uzavírají tuto smlouvu v souladu se zákonem č. 110/2019 Sb., o zpracování osobních údajů a podle Nařízení Evropského parlamentu a Rady (EU) 2016/679 ze dne 27. dubna 2016 o ochraně fyzických osob v souvislosti se zpracováním osobních údajů a o volném pohybu těchto údajů a o zrušení směrnice 95/46/ES (obecné nařízení o ochraně osobních údajů).
6. Přílohou této smlouvy je:

Příloha č. 1 – cenová nabídka zhotovitele OPL013705 ze dne 25. března 2026 - listů: 1

V Plzni dne - 7 -04- 2026

V Plzni dne - 7 -04- 2026

Za objednatele:

Za zhotovitele:

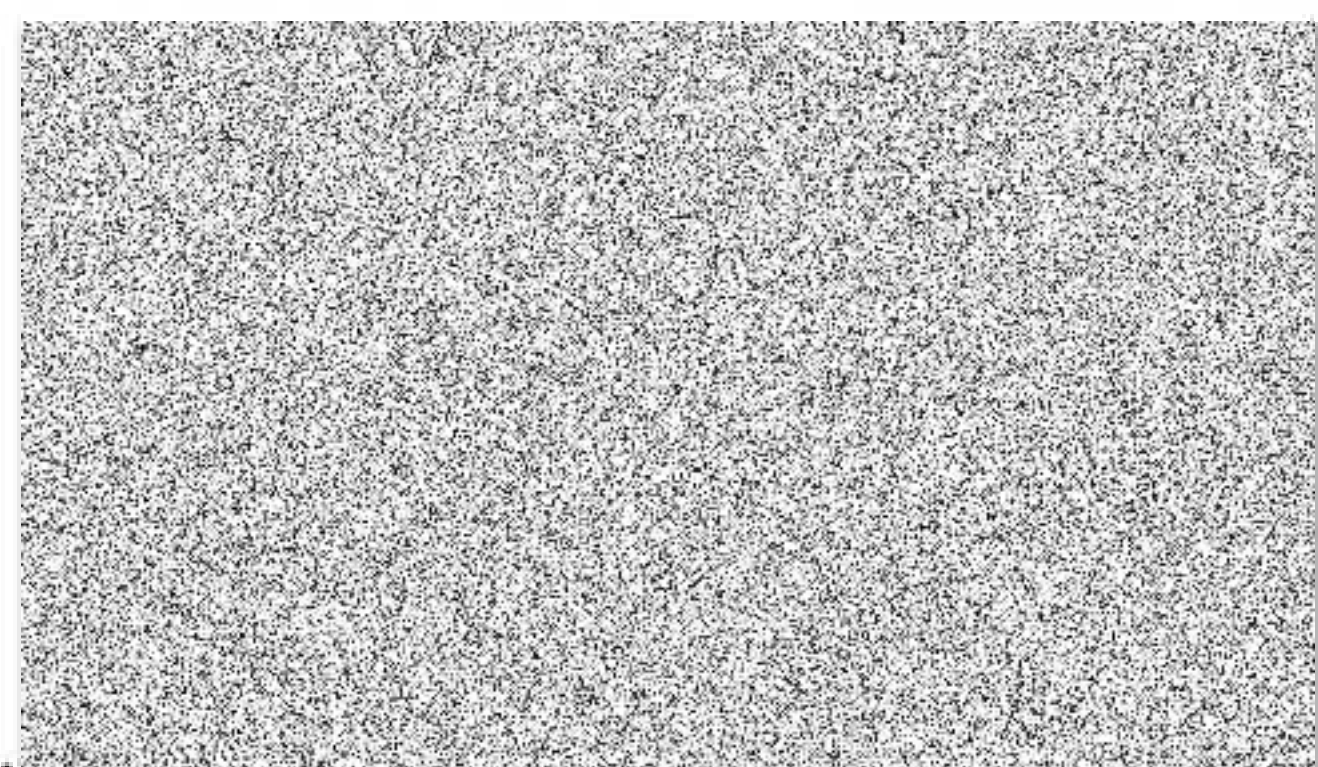

brig. gen. Ing. František Pavlas
ředitel HZS Plzeňského kraje

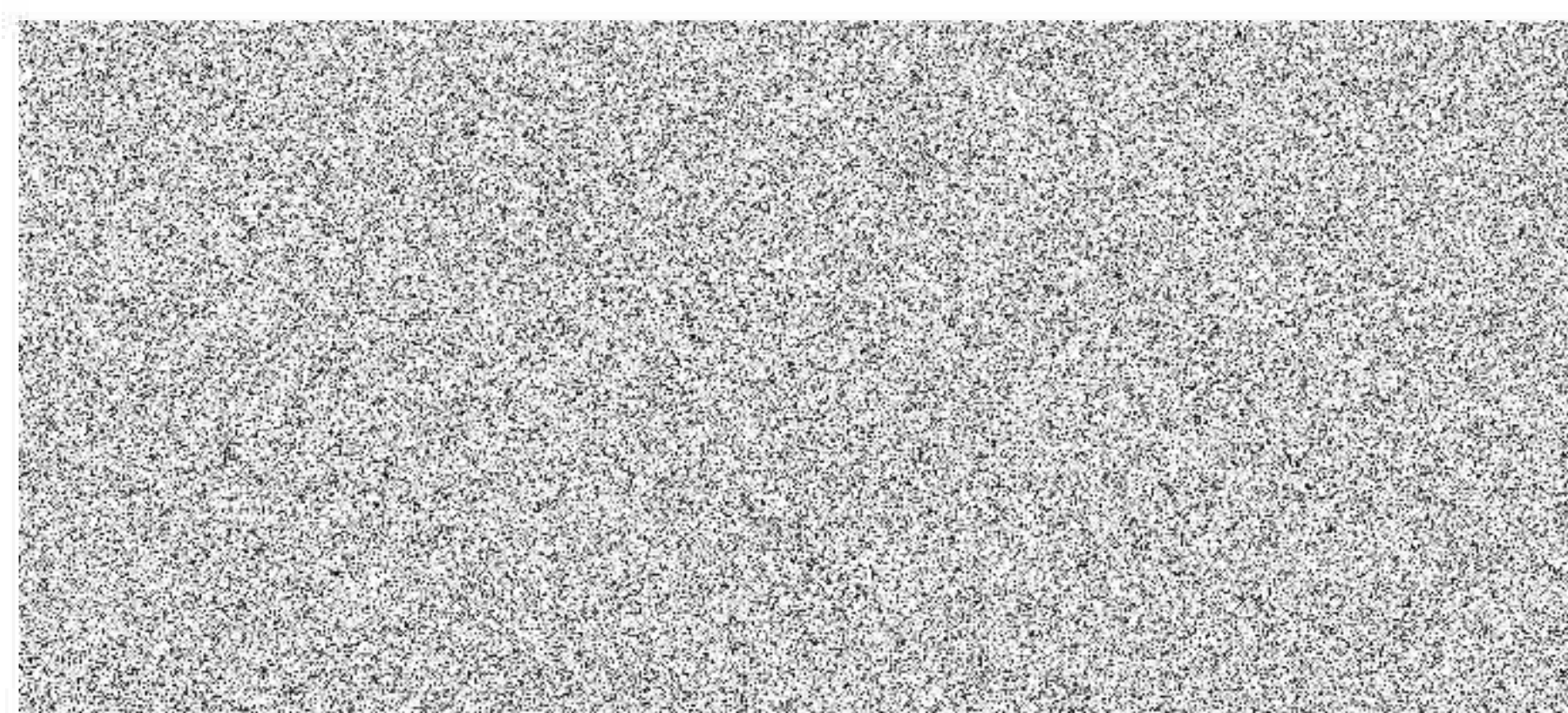

Jan Šmucler
jednatel



Údaje o vozidle

Reg. značka
Značka **Skoda**
Typ **Scala (NW)(01.2019->) Ambition**
Ident. číslo vozidla
První registrace **21.12.2022**
Stav km (km) **6641**
DAT Europa-Code® **018000350030010**

Datum vzniku PÚ **24.03.2026**

Číslo PÚ

Pojišťovna

Obd. výroby

lis 2022 (6351)

Náhradní díly						Datum ceníku: 01.02.2026	
ČDZ	ČND	Název	Počet	Cena za kus	Cena celkem CZK		
20116		OPRAVÁRENSKÁ SADA, SESTÁVÁ Z:		0,00	0,00		
	WHT002109	ŠROUB	2,00	23,20	46,40		
	8T0837947	KRYT	1,00	21,20	21,20		
	N 91203801	ŠROUB	2,00	81,10	162,20		
	N 91205602	ŠROUB	2,00	57,70	115,40		
22226		OPRAVÁRENSKÁ SADA, SESTÁVÁ Z:		0,00	0,00		
	5J0867276	PŘÍCHYTKA	6,00	27,60	165,60		
	3AA868243A	PŘÍCHYTKA	1,00	24,60	24,60		
	N 91096801	ŠROUB S PLOCHOU HLAVOU	2,00	33,60	67,20		
41952	657807241	KRYT(KA) OKO TAŽNÉ PŘ.	1,00	173,10	173,10		
43310	657853653 ZD4	MŘÍŽKA MŘÍŽKA CHLADIČE	1,00	2 119,20	2 119,20		
43350	657853655 ZD4	KRYT MŘÍŽKA CHLADIČE	1,00	294,80	294,80		
43438	657853761D 2ZZ	LIŠTA OZD. MŘÍŽKA CHLADIČE	1,00	2 607,00	2 607,00		
43480	3V0853621A FOD	SKODA ZNAČKA PŘ.	1,00	424,40	424,40		
43500	657853343 9B9	PLECH SPOJOV. MŘÍŽKA CHLADIČE	1,00	865,00	865,00		
43712	657821106	BLATNÍK P.	1,00	7 442,40	7 442,40		
43756	657805932B	PODPĚRA PŘ. P.	1,00	361,80	361,80		
43863		OPRAVÁRENSKÁ SADA, SESTÁVÁ Z:		0,00	0,00		
	N 10621301	ROZPĚRNÁ MATICE	3,00	25,80	77,40		
	WHT004694	ROZPĚRNÁ MATICE	4,00	24,70	98,80		
	N 90974701	ŠROUB	23,00	18,90	434,70		
43864		OPRAVÁRENSKÁ SADA, SESTÁVÁ Z:		0,00	0,00		
	N 10621301	ROZPĚRNÁ MATICE	3,00	25,80	77,40		
	WHT004694	ROZPĚRNÁ MATICE	4,00	24,70	98,80		
	N 90974701	ŠROUB	23,00	18,90	434,70		
44210	657823031A	KAPOTA PŘ.	1,00	16 703,60	16 703,60		
44214		OPRAVÁRENSKÁ SADA, SESTÁVÁ Z:		0,00	0,00		
	1Z0860505D	ŠROUB HLAVY VÁLCŮ	4,00	84,50	338,00		
	N 90798805	MATICE	4,00	37,20	148,80		
	N 90820401	ŠROUB	4,00	57,70	230,80		
	1Z0823429	DORAZ ODPRUŽENÍ	1,00	20,30	20,30		
45612	657941016	LED SVĚTLOMET KPL. P.	1,00	12 654,00	12 654,00		
45902	657941700	SVĚTLOMET MLHOVÝ P.	1,00	2 717,00	2 717,00		
47120		OPRAVÁRENSKÁ SADA, SESTÁVÁ Z:		0,00	0,00		
	N 90757901	MATICE	4,00	30,40	121,60		
	N 90974701	ŠROUB	4,00	18,90	75,60		
	N 90974701	ŠROUB	14,00	18,90	264,60		
47151	657807217	NÁRAZNÍK PŘ.	1,00	14 204,80	14 204,80		
47199	657807248A	TLUMIČ NÁRAZU NÁRAZNÍK PŘ.	1,00	388,70	388,70		
47200	657853677 9B9	MŘÍŽKA VĚTRACÍ STŘED.	1,00	697,20	697,20		
47238	657807682A 9B9	KRYT MŘÍŽKA VĚTRACÍ PŘ. P.	1,00	330,10	330,10		
47256	657807184A	VODICÍ PROFIL PŘ. P.	1,00	151,80	151,80		
47374		PODLOŽKA POD REGISTR. ZNAČKU PŘ.	1,00	! 203,87	203,87		
84322	657121284C	VEDENÍ VZDUCHU CHLADIČ P.	1,00	210,90	210,90		
84324	654853777A	KRYT KANÁL VEDENÍ VZDUCHU	1,00	305,60	305,60		
		VOSK PRO OCHRANU DUTIN	* 1,00	* 330,00	330,00		

Mzda za práci

KO	ČDZ	ČPP	Název	Druh	Stupeň	ČJ	Cena celkem CZK
A	20112	57 51 19 00	DVEŘE PŘ. P. VYM.+ZAM. OBSAHUJE: KLÍN UZAVÍR. PŘ. P. SEŘÍDIT/NASTAVIT	M	2	40	552,80
A	20362	57 66 19 00	TĚSNĚNÍ PŘÍDAV. DVEŘE PŘ. P. VYM.+ZAM.	M	2	30	414,60

KO	ČDZ	ČPP	Název	Druh	Stupeň	Čj	Cena celkem CZK
A	20754	64 48 19 00	TĚSNĚNÍ OKEN. ŠACHTY PŘ. P. VNĚ. VYM.+ZAM.	M	2	70	967,40
A	20912	64 52 19 00	OBSAHUJE: ZRCÁTKO ZPĚT. KPL. P. VYM.+ZAM.	M	2	90	1 243,80
A	22572	66 20 19 01	SPOUŠTĚČ OKNA PŘ. P. VYM.+ZAM.	M	2	20	276,40
E	23042	57 11 55 00	KRYT DVEŘÍ PŘ. P. VYM.+ZAM.	M	2	20	276,40
E	43310	Mzda za práci	SKŘÍŇ KLIKA DVEŘÍ PŘ. P. VYM.+ZAM.	M	2	30	414,60
E	43712	Mzda za práci	OBSAHUJE: SKŘÍŇ KLIKA DVEŘÍ PŘ. P. VYM.+ZAM.	M	2	30	414,60
O	43712	51 01 75 01	MŘÍŽKA CHLADIČE VYM.	K	3	30	414,60
E	43756	Mzda za práci	*SDRUŽ. PRÁCE	M	3	10	138,20
E	44210	55 22 55 00	OBSAHUJE: MŘÍŽKA CHLADIČE VYM.+ZAM., KRYT MŘÍŽKA CHLADIČE, KRYT PŘEDNÍ VYM.+ZAM., PLECH SPOJOV. MŘÍŽKA CHLADIČE, NÁRAZNÍK PŘ. VYM.+ZAM.	M	2	110	1 520,20
O	44210	51 01 75 01	BLATNÍK PŘ. P. VYM.+ZAM.	K	3	30	414,60
S	44390	55 17 16 50	*SDRUŽ. PRÁCE	M	2	20	276,40
A	45611	Mzda za práci	OBSAHUJE: BLATNÍK PŘ. P. VYM.+ZAM.	M	2	30	414,60
E	45612	94 15 19 00	BLATNÍK PŘ. P. DUTINY KONZERVOVAT	M	2	150	2 073,00
S	45610	94 15 16 00	NOSNÁ PODPĚRA P. VYM.+ZAM.	M	2	20	276,40
E	45900	94 64 20 00	KAPOTA VYM.	M	2	50	691,00
S	45900	Mzda za práci	OBSAHUJE: SKODA ZNAČKA PŘ., KAPOTA VYM.+ZAM., HORNÍ DÍL ZÁMKU KAPOTA SEŘÍDIT/NASTAVIT	M	2	10	138,20
A	47145	Mzda za práci	KAPOTA KONZERVOVAT	K	2	20	276,40
A	47146	Mzda za práci	ZÁMEK KAPOTY ČÁST SPOD. OBA SEŘÍDIT/NASTAVIT	K	2	20	276,40
E	47151	Mzda za práci	*SDRUŽ. PRÁCE	M	2	170	2 349,40
S	17391	91 63 15 10	OBSAHUJE: ZÁMEK KAPOTA ČÁST SPOD. SEŘÍDIT/NASTAVIT *SDRUŽ. PRÁCE	M	2	50	691,00
T	98033	#01 50 00 00	SVĚTLOMET L. VYM.+ZAM.	M	2	50	691,00
E	47199	Mzda za práci	*SDRUŽ. PRÁCE	M	2	10	138,20
E	47256	Mzda za práci	SVĚTLOMET P. VYM.+ZAM.	M	2	10	138,20
E	84322	19 24 19 50	OBSAHUJE: SVĚTLOMET P. VYM.+ZAM., NÁRAZNÍK PŘ. VYM.+ZAM.	M	2	10	138,20
E	84324	Mzda za práci	SVĚTLOMET OBA SEŘÍDIT/NASTAVIT	M	2	20	276,40
I			SVĚTLOMET MLHOVÝ OBA VYM.+ZAM.	K	1	* 30	414,60
I			OBSAHUJE: SVĚTLOMET MLHOVÝ L., SVĚTLOMET MLHOVÝ P.	K	1	* 150	2 073,00
			SVĚTLOMET MLHOVÝ OBA SEŘÍDIT/NASTAVIT				
			*SDRUŽ. PRÁCE				
			KRYT(KA) NÁRAZNÍK PŘ. L. VYM.+ZAM.				
			*SDRUŽ. PRÁCE				
			KRYT(KA) NÁRAZNÍK PŘ. P. VYM.+ZAM.				
			*SDRUŽ. PRÁCE				
			NÁRAZNÍK PŘ. VYM.				
			*DEMONT.				
			OBSAHUJE: MŘÍŽKA CHLADIČE VYM.+ZAM., LIŠTA OZD. MŘÍŽKA CHLADIČE, PLECH SPOJOV. MŘÍŽKA CHLADIČE, NÁRAZNÍK PŘ. VYM.+ZAM., MŘÍŽKA VĚTRACÍ STŘED., KRYT MŘÍŽKA VĚTRACÍ PŘ. P., PODLOŽKA POD REGISTR. ZNAČKU PŘ.				
			RADAROVÝ VYSÍLAČ SEŘÍDIT/NASTAVIT				
			GFS/ŘÍZENÁ FUNKCE				
			TLUMIČ NÁRAZU NÁRAZNÍK PŘ. VYM.+ZAM.				
			* KRYT DEM.				
			PROFIL VODICÍ-NÁRAZNÍK PŘ. P. VYM.+ZAM.				
			*SDRUŽ. PRÁCE				
			VEDENÍ VZDUCHU PŘ. P. VYM.+ZAM.				
			*SDRUŽ. PRÁCE				
			KRYT KANÁL VEDENÍ VZDUCHU VYM.+ZAM.				
			*SDRUŽ. PRÁCE				
			KONZERVACE DUTIN				
			SPASOVÁNÍ PŘEDNÍ ČÁSTI KAROSERIE				

Lakování									
Metoda lakování: Výrobce									
Druh laku: perleťový efekt (3 vrstvy)									
SL	ČDZ	ČPP	Název	Stupeň	Mj	Cena materiálu	ZE	Mzda	Cena celkem CZK
		51 01 71 13	LAKOVÁNÍ PŘIPRAVIT				190	3 068,50	3 068,50
			* STUPEŇ LAKOVÁNÍ NT-S2						
			* DÍL INSTAL.						
		51 01 71 93	LAKOVÁNÍ PŘIPRAVIT				20	323,00	323,00
			* NEKOVOVÝ MATERIÁLY						
			* SDRUŽ. PRÁCE						
1	140	51 05 79 02	SLOUPEK STŘEŠNÍ VNĚJŠÍ P.	1	2	958,00	40	646,00	1 604,00
4	9560	51 01 71 79	LAKOVÁNÍ PŘIPRAVIT	4	2	958,00	30	484,50	1 442,50
			* NÁRAZNÍK PŘ.						
			* NÁRAZNÍK ZA.						
			* DÍL(Y) NATŘÍT ZÁKL.BARVOU						
1	20112	57 51 79 02	DVEŘE PŘ. P.	1	6	2 874,00	80	1 292,00	4 166,00
1	41952	DAT#L-	KRYT OKO TAŽNÉ PŘ.	1	1	479,00	20	323,00	802,00
			*SDRUŽ. PRÁCE						
			* DÍL VYMONTOVANÝ						
4	43712	50 55 61 01	BLATNÍK PŘ. P.	4	4	1 916,00	50	807,50	2 723,50
4	44210	55 22 61 10	KAPOTA PŘ.	4	23	11 017,00	240	3 876,00	14 893,00

SL	ČDZ	ČPP	Název	Stupeň	MJ	Cena materiálu	ZE	Mzda	Cena celkem CZK
4	47151	63 29 61 51	KRYT NÁRAZNÍK PŘ. * DÍL VYMONTOVANÝ	4	5	2 395,00	60	969,00	3 364,00
		51 01 79 80	20% PŘIRÁŽKA PRO TRÍVRSTVÉ LAKOVÁNÍ				104	1 679,60	1 679,60

Výsledná kalkulace

Náhradní díly úhrnem

Podle jedn. dokladů (ceny ND celkem)		66 209,37
Drobný jedn. materiál	2,00 % procent z ND	1 324,19

Celková částka / CZK **67 533,56**

Mzda za práci úhrnem

	Pracovní čas/Čj	Cena/Čj	Cena celkem
Karosář 1	180,00	13,8200	2 487,60
Karosář 2	40,00	13,8200	552,80
Karosář 3	60,00	13,8200	829,20
Mechanik 2	1 040,00	13,8200	14 372,80
Mechanik 3	10,00	13,8200	138,20
Mzda za práci celkem / CZK	1 330,00		18 380,60

Lakování úhrnem

Mzda			
Celkem Čj			834,00
Cena/Čj			16,1500
Upravená cena celkem			13 469,10

Materiál

3-vrstvy	Celkem MJ	Cena za Čj (MJ)	Cena celkem
	43	479,0000	20 597,00

Materiál celkem 20 597,00

Lakování celkem / CZK

34 066,10

Celkem

Náhradní díly celkem	67 533,56
Mzda za práci celkem	18 380,60
Lakování celkem	34 066,10

Náklady na opravu bez DPH / CZK

119 980,26

Částka DPH / CZK

25 195,85

Náklady na opravu s DPH / CZK

145 176,11

