

DODATEK č. 11
k NÁJEMNÍ SMLOUVĚ č. 202N07/13

Smluvní strany:

Česká republika – Státní pozemkový úřad
Sídlo: Husinecká 1024/11a, 130 00 Praha 3
Zastoupený Ing. Petrem Lázňovským, ředitelem Krajského pozemkového úřadu
v Hradci Králové
Adresa: Kydlinovská 245, 503 01 Hradec Králové
IČ: 01312774
DIČ: CZ01312774
Bankovní spojení: ČNB, číslo účtu: 70017-3723001/0710
(dále jen „pronajímatel“)
– na straně jedné –

a

obchodní firma: Zemědělské družstvo Šonov u Broumova
sídlo: Šonov u Broumova čp. 340, PSČ 549 71
IČ: 474 52 901, DIČ: CZ 474 52 901
Zapsána v obchodním rejstříku vedeném Krajským soudem v Hradci Králové, oddíl Dr,
vložka 167
osoba oprávněná jednat za právnickou osobu: Ing. Pavlína Švábová, předseda
představenstva, Vladimír Grusman, místopředseda představenstva
(dále jen „nájemce“)
– na straně druhé –

uzavírají tento **dodatek č. 11** k nájemní smlouvě č. 202N07/13, kterým se mění předmět nájmu a výše ročního nájemného

1.

Na základě prohlášení o neplatnosti části nájemní smlouvy č. 202N07/13, které je nedílnou součástí tohoto dodatku, není od počátku platnosti nájemní smlouvy předmětem nájmu pozemek KN p.č. 1185/3 v k.ú. Rožmitál, obec Broumov.

Dne 8. 11. 2012 nabyl nájemce na základě kupní smlouvy č. 1003951213 vlastnické právo k pozemku KN p.č. 293/3 v k.ú. Rožmitál, obec Broumov.

Ode dne podání návrhu na vklad vlastnického práva do katastru nemovitostí nenáleží pronajímateli za tento pozemek nájemné.

Dne 8. 11. 2012 nabyl nájemce na základě kupní smlouvy č. 1004951213 vlastnické právo k pozemkům KN st. p.č. 142/3, 410/2, 411/2, KN p.č. 2854, 2857 v k.ú. Šonov u Broumova, obec Šonov.

Ode dne podání návrhu na vklad vlastnického práva do katastru nemovitostí nenáleží pronajímateli za tyto pozemky nájemné.

Na základě geomterického plánu č. 239-481/2011 byl z pozemku GP p.č. 2521 v k.ú. Šonov u Broumova oddělen pozemek GP p.č. 2521.

Dne 13. 12. 2012 nabyla na základě kupní smlouvy č. 1003751213 vlastnické právo k pozemkům GP p.č. 788, 789, 790, 791, 792, 800, 1142, 2521 – který byl oddělen na základě výše uvedeného geometrického plánu, GP p.č. 3875, PK p.č. 3886/2 v k.ú. Šonov u Broumova, obec Šonov třetí osoba – Ing. Martin Holub, bytem: Praha 8

PSČ – a vstoupila tak do právního postavení pronajímatele.

Ode dne podání návrhu na vklad smlouvy na katastrální úřad nenáleží pronajímateli PFČR, resp. Státní pozemkový úřad za převedené pozemky nájemné.

Dne 13. 12. 2012 nabyla na základě kupní smlouvy č. 1009761213 vlastnické právo k pozemkům GP p.č. 781, 1935 v k.ú. Šonov u Broumova, obec Šonov třetí osoba – Ing. Pavlína Švábová, bytem Liberec, PSČ - a vstoupila tak do právního postavení pronajímatele.

Ode dne podání návrhu na vklad smlouvy na katastrální úřad nenáleží pronajímateli PFČR, resp. Státní pozemkový úřad za převedené pozemky nájemné.

Dne 13. 12. 2012 nabyla na základě kupní smlouvy č. 1002781213 vlastnické právo k pozemkům GP p.č. 778, 779, 782, 784, 1940, 3901, 3939, 3946/1 v k.ú. Šonov u Broumova, obec Šonov třetí osoba – Ing. Pavlína Švábová, bytem Liberec, PSČ - a vstoupila tak do právního postavení pronajímatele.

Ode dne podání návrhu na vklad smlouvy na katastrální úřad nenáleží pronajímateli PFČR, resp. Státní pozemkový úřad za převedené pozemky nájemné.

Na základě geomterického plánu č. 241-157/2012 byly v k.ú. Šonov u Broumova odděleny

z pozemku GP p.č. 1620 pozemek GP p.č. 1620 a část pozemku KN p.č. 4242/2,

z pozemku GP p.č. 1624 pozemek GP p.č. 1624 a část pozemku KN p.č. 4242/8

z pozemku GP p.č. 1625 pozemek GP p.č. 1625 a část pozemku KN p.č. 4242/6

z pozemku GP p.č. 1672 pozemek GP p.č. 1672 a část pozemku KN p.č. 4242/8

z pozemku GP p.č. 3945 pozemek GP p.č. 3945 a část pozemku KN p.č. 4242/2

Dne 17. 12. 2012 nabyla na základě kupní smlouvy č. 1006841213 vlastnické právo k pozemkům GP p.č. 1620, 1624, 1625, 1672, 3945 – které byly odděleny na základě výše uvedeného geometrického plánu, v k.ú. Šonov u Broumova, obec Šonov třetí osoba – Danuše Kozderková, bytem Adršpach, PSČ a vstoupila tak do právního postavení pronajímatele.

Ode dne podání návrhu na vklad smlouvy na katastrální úřad nenáleží pronajímateli PFČR, resp. Státní pozemkový úřad za převedené pozemky nájemné.

Na základě geomterického plánu č. 240-156/2012 byl v k.ú. Šonov u Bromova oddělen z pozemku GP p.č. 2432 pozemek GP p.č. 2432 a část pozemku KN p.č. 2431/2.

Na základě geomterického plánu č. 241-157/2012 byly v k.ú. Šonov u Bromova odděleny

z pozemku GP p.č. 3942/1 pozemek GP p.č. 3942/1 a část pozemku KN p.č. 4242/4,
z pozemku GP p.č. 3946/4 pozemek GP p.č. 3946/4 a část pozemku KN p.č. 4242/2.

Dne 21. 12. 2012 nabyla na základě kupní smlouvy č. 1003781213 vlastnické právo k pozemkům GP p.č. 2432, 3942/1, 3946/4, které byly odděleny na základě výše uvedených geometrických plánů v k.ú. Šonov u Broumova, obec Šonov třetí osoba – Ing. Pavlína Švábová, bytem Liberec PSČ – a vstoupila tak do právního postavení pronajímatele.

Ode dne podání návrhu na vklad smlouvy na katastrální úřad nenáleží pronajímateli PFČR, resp. Státní pozemkový úřad za převedené pozemky nájemné.

Na základě geomterického plánu č. 241-157/2012 byl v k.ú. Šonov u Bromova oddělen z pozemku GP p.č. 1603/1 pozemek GP p.č. 1603/1 a část pozemku KN p.č. 4242/4.

Dne 21. 12. 2012 nabyla na základě kupní smlouvy č. 1004721213 vlastnické právo k pozemku GP p.č. 1603/1, který byl oddělen na základě výše uvedeného geometrického plánu v k.ú. Šonov u Broumova, obec Šonov třetí osoba – Ing. Karel Kloud, bytem Praha 4, PSČ – a vstoupila tak do právního postavení pronajímatele.

Ode dne podání návrhu na vklad smlouvy na katastrální úřad nenáleží pronajímateli PFČR, resp. Státní pozemkový úřad za převedené pozemky nájemné.

Na základě geomterického plánu č. 146-52/2012 byl v k.ú. Rožmitál oddělen z pozemku GP p.č. 316/2 pozemek GP p.č. 316/2 a pozemek KN p.č. 339/3.

Dne 21. 12. 2012 nabyla na základě kupní smlouvy č. 1012681213 vlastnické právo k pozemku GP p.č. 316/2, který byl oddělen na základě výše uvedeného geometrického plánu v k.ú. Rožmitál, obec Broumov třetí osoba – Ing. Jan Kozderka, Adršpach PSČ – a vstoupila tak do právního postavení pronajímatele.

Ode dne podání návrhu na vklad smlouvy na katastrální úřad nenáleží pronajímateli PFČR, resp. Státní pozemkový úřad za převedené pozemky nájemné.

Dne 4. 1. 2013 nabyla na základě kupní smlouvy č. 1014681213 vlastnické právo k pozemku GP p.č. 1669/2 v k.ú. Šonov u Broumova, obec Šonov třetí osoba – Ing. Martin Holub, bytem Praha 8 – a vstoupila tak do právního postavení pronajímatele.

Ode dne podání návrhu na vklad smlouvy na katastrální úřad nenáleží pronajímateli Státní pozemkový úřad za převedený pozemek nájemné.

Dne 4. 1. 2013 nabyla na základě kupní smlouvy č. 1013681213 vlastnické právo k pozemku GP p.č. 1685 v k.ú. Šonov u Broumova, obec Šonov třetí osoba – Ing. Martin Holub, bytem Praha 8 – a vstoupila tak do právního postavení pronajímatele.

Ode dne podání návrhu na vklad smlouvy na katastrální úřad nenáleží pronajímateli Státní pozemkový úřad za převedený pozemek nájemné.

Dne 22. 5. 2014 nabyl nájemce na základě kupní smlouvy č. **1006801413** vlastnické právo k pozemkům GP p.č. 3888/1, 3888/6, 3888/7, 3890/2 v k.ú. Šonov u Broumova, obec Šonov.

Ode dne podání návrhu na vklad vlastnického práva do katastru nemovitostí nenáleží pronajímateli za tyto pozemky nájemné.

Dne 22. 5. 2014 nabyl nájemce na základě kupní smlouvy č. **1004831413** vlastnické právo k pozemkům KN p.č. 909/2, GP p.č. 1594/1, 1671, 1686, KN p.č. 2104/1, GP p.č. 3827/1, 3888/2, 3888/4, 3888/8, 3904/1, 3907, 3908, 3910/2 v k.ú. Šonov u Broumova, obec Šonov.

Ode dne podání návrhu na vklad vlastnického práva do katastru nemovitostí nenáleží pronajímateli za tyto pozemky nájemné.

Dne 22. 5. 2014 nabyl nájemce na základě kupní smlouvy č. **1005831413** vlastnické právo k pozemkům GP p.č. 1688, 3827/2, 3878, PK p.č. 3880/2, GP p.č. 3890/1, 3951, 4096/1 v k.ú. Šonov u Broumova, obec Šonov.

Ode dne podání návrhu na vklad vlastnického práva do katastru nemovitostí nenáleží pronajímateli za tyto pozemky nájemné.

Na základě opravy Katastrálního úřadu sp.zn. OR 262/2013-605 zanikla parcela KN p.č. 4180 v k.ú. Šonov u Broumova a do parcely GP p.č. 4175 byly přidány parcely GP p.č. 4180 a GP p.č. 4181. Nově je tedy evidovaná parcela GP p.č. 4175 s výměrou 3047 m². **S účinností od 1. 10. 2014** je po dohodě smluvních stran předmětem nájmu část pozemku GP p.č. 4175 o výměře 2300 m² a není předmětem nájmu část pozemku KN p.č. 4180 o výměře 2500 m².

Předmět pronájmu po uvedených změnách je uveden v příloze č. 2, která je nedílnou součástí tohoto dodatku.

2. Smluvní strany se dohodly na tom, že s ohledem na skutečnosti uvedené v bodě 1. tohoto dodatku se nově stanovuje výše ročního nájemného na částku **17882,00 Kč** (slovy: Sedmnácttisícosmsetosmdesátdvěkorunyčeské).

Neoprávněně inkasované nájemné za vydané pozemky, které jsou uvedeny v bodě 1, dle výpočtu v příloze č. 3 činí **26482,00 Kč** (slovy: Dvacetšesttisícčtyřistaosmdesátdvěkorunyčeské) a bude použito k úhradě dalšího nájemného splatného dle této nájemní smlouvy.

3. Tento dodatek nabývá platnosti a účinnosti dnem podpisu oběma smluvními stranami.

4. Tento dodatek je vyhotoven ve dvou stejnopisech, z nichž každý má platnost originálu. Jeden stejnopis přebírá nájemce a jeden je určen pro pronajímatele.

5. Ostatní ujednání smlouvy nejsou tímto dodatkem č. 11 dotčena.

6. Smluvní strany po přečtení tohoto dodatku prohlašují, že s jeho obsahem souhlasí a že je shodným projevem jejich vážné a svobodné vůle, a na důkaz toho připojují své podpisy.

- 9. 09. 2015

V Hradci Králové dne

.....
Ing. Petr Lázňovský
ředitel Krajského pozemkového úřadu
pro Královéhradecký kraj
pronajímatel

.....
Ing. Pavlína Švábová
předseda představenstva
Zemědělské družstvo Šonov u Broumova
nájemce

Vladimír Grusman
úřadní předseda představenstva
Zemědělské družstvo Šonov u Broumova
nájemce

Za věcnou a formální správnost odpovídá:

.....
Pavel Fajfr
vedoucí oddělení správy
KPÚ pro Královéhradecký kraj

Za správnost:

.....
Věra Bartová

PŘÍLOHA č. 1

Česká republika – Státní pozemkový úřad

Sídlo: Husinecká 1024/11a, 130 00 Praha 3

Zastoupený Ing. Petrem Lázňovským, ředitelem Krajského pozemkového úřadu v Hradci Králové

Adresa: Kydlinovská 245, 503 01 Hradec Králové

IČ: 01312774, DIČ: CZ01312774

Bankovní spojení: ČNB, číslo účtu: 70017-3723001/0710

– na straně jedné –

a

obchodní firma: Zemědělské družstvo Šonov u Broumova

sídlo: Šonov u Broumova čp. 340, PSČ 549 71

IČ: 474 52 901, DIČ: CZ 474 52 901

Zapsána v obchodním rejstříku vedeném Krajským soudem v Hradci Králové, oddíl Dr, vložka 167

osoba oprávněná jednat za právnickou osobu: Ing. Pavlína Švábová, předseda představenstva, Vladimír Grusman, místopředseda představenstva

– na straně druhé –

činí toto

prohlášení o neplatnosti části nájemní smlouvy č. 202N07/13

Státní pozemkový úřad a Zemědělské družstvo Šonov u Broumova tímto shodně prohlašují, že nájemní smlouva č. 202N07/13 uzavřená dne 19. 12. 2007 je neplatná v části týkající se nemovité věci:

pozemek KN p.č. 1185/3 v k.ú. Rožmitál, obec Broumov

a to od samého počátku.

Důvod:

Dne 12. 9. 2012 učinily Česká republika – Pozemkový fond České republiky a Město Broumov Souhlasné prohlášení. Pozemek uvedený v tomto Souhlasném prohlášení přešel do vlastnictví Města Broumov na základě zákona č. 172/1991 Sb. dnem účinnosti tohoto zákona, tj. dnem 24. 5. 1991.

Předmětem tohoto Souhlasného prohlášení je, mimo jiné, i výše uvedený pozemek v k.ú. Rožmitál.

Nájemní smlouva č. 202N07/13 tedy v předmětné části nikdy platně nevznikla.

Vypořádání vzájemných závazků z předmětné části smlouvy bude provedeno v dodatku č. 11 k nájemní smlouvě č. 202N07/13. Toto prohlášení je nedílnou přílohou tohoto dodatku.

- 9. 09. 2015

V Hradci Králové dne

.....
Ing. Petr Lázňovský
ředitel Krajského pozemkového úřadu
pro Královéhradecký kraj
pronajímatel

.....
Ing. Pavlína Švábová
předseda představenstva
Zemědělské družstvo Šonov u Broumova
nájemce

.....
Vladimír Grusman
místopředseda představenstva
Zemědělské družstvo Šonov u Broumova
nájemce

Za věcnou a formální správnost odpovídá:

Za správnost:

.....
Pavel Fajfr
vedoucí oddělení správy
KPÚ pro Královéhradecký kraj

.....
Věra Bartová

PŘÍLOHA č. 2

Příloha k nájemní smlouvě č. 202N07/13				Zemědělské družstvo Šonov u Broumova č.p. 340
Variabilní symbol: 20210713	Uzavřeno: 19.12.2007	Roční nájem:	Šonov	
Datum tisku: 25.8.2015	Účinná od: 1.1.2008	17 882 Kč		

Katastr	Parcela	/	Díl	Skup.	Kultura	Číslo LV	Cena za ha [Kč]	Výměra [m2]	%	Nájem [Kč]
Otovice u Broumova										
	876	8	0	2	14	10 002	59 200	625	1,0	37,00
	1 830	0	0	2	14	10 002	59 200	500	1,0	29,60
								1 125		66,60
Rožmitál										
	324	6	0	2	14	10 002	500 000	546	1,0	273,00
z GP 316/2	339	3	0	2	11	10 002	40 000	589	1,0	23,56
	620	3	0	7	0	10 002	40 000	105	1,0	4,20
	1 024	0	0	7	0	10 002	40 000	2 834	1,0	113,36
	1 025	0	0	7	0	10 002	40 000	1 532	1,0	61,28
	1 051	0	0	7	0	10 002	40 000	698	1,0	27,92
	1 369	3	0	7	0	10 002	40 000	400	1,0	16,00
	1 531	1	0	2	14	10 002	48 100	268	1,0	12,89
část	1 566	0	0	5	0	10 002	48 100	700	1,0	33,67
	1 586	0	0	5	0	10 002	48 100	1 550	1,0	74,55
								9 222		640,43
Šonov u Broumova										
pozemek LV10002	227	1	0	1	13	10 002	1 000 000	1 664	1,0	1 664,00
	383	0	0	1	13	10 002	1 000 000	78	1,0	78,00
	420	0	0	1	13	10 002	1 000 000	482	1,0	482,00
pozemek LV 10002	422	0	0	1	13	10 002	1 000 000	1 459	1,0	1 459,00
pozemek LV 10002	423	0	0	1	13	10 002	1 000 000	21	1,0	21,00
	868	4	0	7	0	10 002	30 400	122	1,0	3,70
	1 169	0	0	7	0	10 002	30 400	2 061	1,0	62,65
	1 175	0	0	7	0	10 002	500 000	386	1,0	193,00
	1 365	1	0	7	0	10 002	30 400	1 189	1,0	36,14
	1 437	1	0	2	7	10 002	30 400	32 153	1,0	977,45
	1 448	0	0	2	7	10 002	30 400	41 931	1,0	1 274,70
	1 450	0	0	2	7	10 002	30 400	3 360	1,0	102,14
	1 455	0	0	2	2	10 002	30 400	48 411	1,0	1 471,69
	1 462	0	0	5	0	10 002	37 000	1 994	1,0	73,77
	1 467	0	0	2	7	10 002	30 400	12 409	1,0	377,23
	1 471	0	0	2	7	10 002	30 400	20 588	1,0	625,87
	1 472	2	0	2	7	10 002	30 400	556	1,0	16,90
část	1 485	0	0	2	7	10 002	37 000	900	1,0	33,30
	1 491	0	0	7	0	10 002	30 400	1 777	1,0	54,02
	1 493	2	0	7	0	10 002	30 400	3 150	1,0	95,76
	1 495	0	0	2	7	10 002	30 400	3 994	1,0	121,41
	1 496	1	0	2	7	10 002	30 400	11 116	1,0	337,92
	1 496	5	0	2	7	10 002	30 400	9 992	1,0	303,75
	1 500	0	0	7	0	10 002	30 400	4 816	1,0	146,40
	1 501	0	0	7	0	10 002	30 400	1 590	1,0	48,33
	1 504	1	0	2	7	10 002	30 400	2 244	1,0	68,21
	1 505	0	0	2	7	10 002	30 400	272	1,0	8,26
	1 511	2	0	7	0	10 002	30 400	2 312	1,0	70,28
	1 629	0	0	7	0	10 002	30 400	266	1,0	8,08

Příloha k nájemní smlouvě č. 202N07/13

Zemědělské družstvo Šonov u
Broumova
č.p. 340
Šonov

Variabilní symbol: 20210713

Uzavřeno: 19.12.2007

Roční nájem:

Datum tisku: 25.8.2015

Účinná od: 1.1.2008

17 882 Kč

Katastr	Parcela	/	Díl	Skup.	Kultura	Číslo LV	Cena za ha [Kč]	Výměra [m ²]	%	Nájem [Kč]
	1 630	0	0	7	0	10 002	30 400	108	1,0	3,28
	1 631	0	0	7	0	10 002	30 400	1 485	1,0	45,14
část	1 649	2	0	2	7	10 002	37 000	400	1,0	14,80
	1 670	0	0	7	0	10 002	30 400	457	1,0	13,89
	1 711	1	0	5	0	10 002	30 400	953	1,0	28,97
	1 754	2	0	2	7	10 002	30 400	3 852	1,0	117,10
část z GP 2432	2 431	2	0	2	7	462	30 400	937	1,0	28,48
	2 434	2	0	7	0	10 002	30 400	1 481	1,0	45,02
	2 442	0	0	7	0	10 002	30 400	169	1,0	5,13
	2 459	1	0	7	0	10 002	30 400	450	1,0	13,68
	2 460	1	0	7	0	10 002	30 400	1 903	1,0	57,85
	2 520	0	0	7	0	10 002	30 400	104	1,0	3,16
	2 540	1	0	7	0	10 002	30 400	978	1,0	29,73
	2 547	2	0	7	0	10 002	30 400	834	1,0	25,35
	2 557	0	0	7	0	10 002	30 400	306	1,0	9,30
	2 560	0	0	7	0	10 002	30 400	388	1,0	11,79
	2 586	0	0	7	0	10 002	30 400	155	1,0	4,71
	2 590	0	0	7	0	10 002	30 400	626	1,0	19,03
	2 828	3	0	2	7	10 002	30 400	7 599	1,0	231,01
	2 854	0	0	7	0	10 002	500 000	590	1,0	295,00
	3 101	6	0	2	7	10 002	37 000	1 380	1,0	51,06
	3 252	0	0	2	5	10 002	30 400	1 887	1,0	57,36
část	3 570	2	0	7	0	10 002	37 000	2 000	1,0	74,00
	3 574	3	0	7	0	10 002	30 400	1 381	1,0	41,98
	3 806	0	0	7	0	10 002	30 400	191	1,0	5,80
	3 848	1	0	7	0	10 002	30 400	5 271	1,0	160,23
	3 854	1	0	7	0	10 002	30 400	2 877	1,0	87,46
	3 855	2	0	7	0	10 002	30 400	6 000	1,0	182,40
	3 858	0	0	7	0	10 002	30 400	683	1,0	20,76
	3 866	0	0	7	0	10 002	30 400	4 650	1,0	141,36
část	3 869	0	0	2	14	10 002	500 000	1 120	1,0	560,00
část	3 869	0	0	2	14	10 002	30 400	3 172	1,0	96,42
	3 893	0	0	7	0	10 002	500 000	258	1,0	129,00
	3 894	0	0	7	0	10 002	30 400	614	1,0	18,66
	3 896	0	0	7	0	10 002	30 400	650	1,0	19,76
	3 899	0	0	7	0	10 002	30 400	3 823	1,0	116,21
	3 920	0	0	7	0	10 002	30 400	1 200	1,0	36,48
část	3 925	0	0	2	14	10 002	500 000	669	1,0	334,50
část	3 925	0	0	2	14	10 002	30 400	700	1,0	21,28
	3 930	0	0	2	14	10 002	30 400	731	1,0	22,22
	3 931	1	0	2	14	10 002	30 400	248	1,0	7,53
	3 932	0	0	2	14	10 002	30 400	234	1,0	7,11
	3 934	0	0	7	0	10 002	30 400	4 604	1,0	139,96
	3 944	1	0	2	14	10 002	500 000	3 565	1,0	1 782,50
	3 955	0	0	2	14	10 002	30 400	946	1,0	28,75
	3 957	2	0	7	0	10 002	30 400	266	1,0	8,08
	3 958	2	0	7	0	10 002	30 400	689	1,0	20,94
	3 965	0	0	5	0	10 002	30 400	7 283	1,0	221,40
	3 968	0	0	2	14	10 002	30 400	625	1,0	19,00
	3 968	1	0	7	0	10 002	30 400	1 875	1,0	57,00
	3 977	1	0	2	14	10 002	30 400	1 507	1,0	45,81

Příloha k nájemní smlouvě č. 202N07/13

Zemědělské družstvo Šonov u
Broumova
č.p. 340

Variabilní symbol: 20210713

Uzavřeno: 19.12.2007

Roční nájem:

Datum tisku: 25.8.2015

Účinná od: 1.1.2008

17 882 Kč

Šonov

Katastr	Parcela	/	Díl	Skup.	Kultura	Číslo LV	Cena za ha [Kč]	Výměra [m2]	%	Nájem [Kč]
	3 977	2	0	2	14	10 002	30 400	432	1,0	13,13
	3 984	0	0	7	0	10 002	30 400	2 244	1,0	68,21
	3 986	0	0	7	0	10 002	30 400	518	1,0	15,74
	4 096	3	0	2	14	10 002	30 400	1 838	1,0	55,87
	4 104	0	0	7	0	10 002	30 400	7 521	1,0	228,63
	4 118	1	0	7	0	10 002	30 400	967	1,0	29,39
	4 118	2	0	7	0	10 002	30 400	508	1,0	15,44
	4 118	3	0	7	0	10 002	30 400	604	1,0	18,36
	4 118	4	0	7	0	10 002	30 400	874	1,0	26,56
	4 118	5	0	7	0	10 002	30 400	406	1,0	12,34
část	4 160	4	0	2	14	10 002	37 000	1 000	1,0	37,00
	4 161	0	0	2	14	10 002	37 000	305	1,0	11,28
	4 174	0	0	7	0	10 002	30 400	3 748	1,0	113,93
část	4 175	0	0	7	0	10 002	37 000	2 300	1,0	85,10
	4 202	1	0	7	0	10 002	30 400	1 500	1,0	45,60
	4 205	0	0	7	0	10 002	30 400	364	1,0	11,06
	4 221	0	0	7	0	10 002	30 400	370	1,0	11,24
	4 227	0	0	7	0	10 002	30 400	1 802	1,0	54,78
část z GP 3946/4	4 242	2	0	2	11	462	30 400	9	1,0	0,27
část z GP 1620	4 242	2	0	2	11	462	30 400	690	1,0	20,98
část z GP 3945	4 242	2	0	2	11	462	30 400	11	1,0	0,33
část z GP 1603/1	4 242	4	0	2	11	462	30 400	1 470	1,0	44,69
část z GP 3942/1	4 242	4	0	2	11	462	30 400	14	1,0	0,43
část z GP 1625	4 242	6	0	2	11	462	30 400	408	1,0	12,40
část z GP 1624	4 242	8	0	2	11	462	30 400	205	1,0	6,23
část z GP 1672	4 242	8	0	2	11	462	30 400	195	1,0	5,93
								326 470		16 677,32

Velká Ves u Broumova

část	953	1	0	2	7	10 002	500 000	200	1,0	100,00
část	953	1	0	2	7	10 002	50 700	3 134	1,0	158,89
	954	3	0	2	14	10 002	500 000	478	1,0	239,00
								3 812		497,89

CELKEM:

340 629

17 882 Kč

PŘÍLOHA č. 3

Výpočet nájmu pro smlouvu č. 202N07/13

Datum tisku: 24.8.2015

Spočítáno ke dni: 1.10.2015

Parcela / Díl	Skup.	Výměra [m2]	Datum přidání	Datum vydání	Počet dní	Nájem
Vydané parcely						
Rožmitál						
293 3 0	2	3 988	1.1.2008	8.11.2012	-692	-3 780,41
316 2 0	7	6 270	1.1.2008	21.12.2012	-649	-445,94
1 185 3 0	2	3 056	1.1.2008	1.10.2012	-730	-244,48
		13 314				-4 470,83
Šonov u Broumova						
142 3 0	1	1 335	1.1.2008	8.11.2012	-692	-2 531,01
410 2 0	1	40	1.1.2008	8.11.2012	-692	-75,84
411 2 0	1	60	1.1.2008	8.11.2012	-692	-113,75
778 0 0	7	4 352	6.9.2012	13.12.2012	657	-289,84
779 0 0	7	3 500	6.9.2012	13.12.2012	657	-233,10
781 0 0	7	101	6.9.2012	13.12.2012	657	-6,73
782 0 0	7	16 796	6.9.2012	13.12.2012	657	-1 118,61
784 0 0	7	11 509	6.9.2012	13.12.2012	657	-766,49
788 0 0	7	611	6.9.2012	13.12.2012	657	-40,70
789 0 0	7	191	6.9.2012	13.12.2012	657	-12,73
790 0 0	7	1 431	6.9.2012	13.12.2012	657	-95,31
791 0 0	7	90	6.9.2012	13.12.2012	657	-5,99
792 0 0	7	33 463	6.9.2012	13.12.2012	657	-2 228,63
800 0 0	7	13 502	6.9.2012	13.12.2012	657	-899,23
909 2 0	2	2 078	1.1.2008	22.5.2014	-132	-22,85
1 142 0 0	7	4 133	1.1.2008	13.12.2012	-657	-226,15
1 594 1 0	7	2 074	1.1.2008	22.5.2014	-132	-22,80
1 603 1 0	7	7 227	1.1.2008	21.12.2012	-649	-390,64
1 620 0 0	7	2 702	1.1.2008	17.12.2012	-653	-146,95
1 624 0 0	7	5 600	1.1.2008	17.12.2012	-653	-304,57
1 625 0 0	7	7 185	1.1.2008	17.12.2012	-653	-390,76
1 669 2 0	7	17 533	1.1.2008	4.1.2013	-635	-927,27
1 671 0 0	7	5 729	1.1.2008	22.5.2014	-132	-62,98
1 672 0 0	7	4 898	1.1.2008	17.12.2012	-653	-266,39
1 685 0 0	7	12 063	1.1.2008	4.1.2013	-635	-637,99
1 686 0 0	7	2 338	1.1.2008	22.5.2014	-132	-25,70
1 688 0 0	7	1 557	1.1.2008	22.5.2014	-132	-17,12
1 935 0 0	7	4 125	1.1.2008	13.12.2012	-657	-225,72
1 940 0 0	7	4 820	1.1.2008	13.12.2012	-657	-263,74
2 104 1 0	2	8 371	1.1.2008	22.5.2014	-132	-92,03
2 432 0 0	7	23 323	1.1.2008	21.12.2012	-649	-1 260,70
2 521 0 0	7	21 000	1.10.2009	13.12.2012	-657	-1 398,60
2 854 0 0	2	3 504	11.5.2009	8.11.2012	-692	-3 321,60
2 854 0 0	2	5 250	11.5.2009	8.11.2012	-692	-368,28
2 857 0 0	2	1 650	11.5.2009	8.11.2012	-692	-1 564,11
3 827 1 0	7	7 438	1.1.2008	22.5.2014	-132	-81,77
3 827 2 0	7	982	1.1.2008	22.5.2014	-132	-10,80
3 875 0 0	7	2 453	1.1.2008	13.12.2012	-657	-134,23
3 878 0 0	7	3 356	1.1.2008	22.5.2014	-132	-36,89
3 880 2 0	5	3 158	1.1.2008	22.5.2014	-132	-34,72
3 886 2 0	5	2 475	1.1.2008	13.12.2012	-657	-135,43
3 888 1 0	7	280	1.1.2008	22.5.2014	-132	-3,08
3 888 2 0	7	1 831	1.1.2008	22.5.2014	-132	-20,13
3 888 4 0	7	558	1.1.2008	22.5.2014	-132	-6,13

Výpočet nájmu pro smlouvu č. 202N07/13

Datum tisku: 24.8.2015

Spočítáno ke dni: 1.10.2015

Parcela / Díl	Skup.	Výměra [m ²]	Datum přidání	Datum vydání	Počet dní	Nájem
Vydané parcely						
Šonov u Broumova						
3 888 6 0	7	397	1.1.2008	22.5.2014	-132	-4,36
3 888 7 0	7	494	1.1.2008	22.5.2014	-132	-5,43
3 888 8 0	7	1 125	1.1.2008	22.5.2014	-132	-12,37
3 890 1 0	7	2 764	1.1.2008	22.5.2014	-132	-30,39
3 890 2 0	7	783	1.1.2008	22.5.2014	-132	-8,61
3 901 0 0	7	3 579	1.1.2008	13.12.2012	-657	-195,84
3 904 1 0	7	2 452	1.1.2008	22.5.2014	-132	-26,96
3 907 0 0	7	2 727	1.1.2008	22.5.2014	-132	-29,98
3 908 0 0	7	4 280	1.1.2008	22.5.2014	-132	-47,05
3 910 2 0	7	2 500	1.1.2008	22.5.2014	-132	-27,48
3 939 0 0	7	3 215	1.1.2008	13.12.2012	-657	-175,91
3 942 1 0	7	5 374	1.1.2008	21.12.2012	-649	-290,49
3 945 0 0	7	1 028	1.1.2008	17.12.2012	-653	-55,91
3 946 1 0	7	3 232	1.1.2008	13.12.2012	-657	-176,85
3 946 4 0	7	927	1.1.2008	21.12.2012	-649	-50,11
3 951 0 0	7	2 847	1.1.2008	22.5.2014	-132	-31,30
4 096 1 0	7	2 215	1.1.2008	22.5.2014	-132	-24,35
4 175 0 0	7	209	1.1.2008	1.10.2014	0	0,00
4 180 0 0	2	2 500	1.11.2011	1.10.2014	0	0,00
299 320						-22 011,46
312 634						-26 482,29 ≐ 26.482

PŘÍLOHA č. 4

VÝPIS Z KATASTRU NEMOVITOSTÍ - KatastrNVF

25.8.2015 14:10:13

Informace o parcelách
na katastrálním území: Šonov u Broumova
Číselný kód: 762903

Obec:	Šonov	Číselný kód:	574511					
Okres:	Náchod	Číselný kód:	3605					
Par.cis	Díl	Výměra[m ²]	DP	CP-E	LV	Využití	Mapa	Parcelní skupina
2431/2	0	5865	7		462		SONOV,8-1/1	2
		3707 KÓD BPEJ 84068						
		2158 KÓD BPEJ 86841						
Vlastník:	462	Česká republika Pozemkový fond České republiky, Cast obce:Žižkov Husinecká 1024/11a, Hlavní město Praha-Praha, 13000						
1175	0	3047			10002			7
		422 KÓD BPEJ 72811						
		2081 KÓD BPEJ 72844						
		544 KÓD BPEJ 74068						
Vlastník:	10002	Státní pozemkový úřad, Cast obce:Žižkov Husinecká 1024/11a-Praha, 13000 Česká republika						
4242/8	0	400	11		462	7	SONOV,8-1/3	2
4242/4	0	1484	11		462	7	SONOV,8-1/3	2
4242/2	0	710	11		462	7	SONOV,8-1/3	2
4242/6	0	420	11		462	7	SONOV,8-1/3	2
Vlastník:	462	Česká republika Pozemkový fond České republiky, Cast obce:Žižkov Husinecká 1024/11a, Hlavní město Praha-Praha, 13000						
Počet parcel					6			
Výměra celkem[m ²]					11926			

VÝPIS Z KATASTRU NEMOVITOSTÍ - KatastrNVF

25.8.2015 14:10:44

Informace o parcelách
na katastrálním území: Rožmitál
Číselný kód: 612821

Obec:	Broumov	Číselný kód:	573922					
Okres:	Náchod	Číselný kód:	3605					
Par.cis	Díl	Výměra[m ²]	DP	CP-E	LV	Využití	Mapa	Parcelní skupina
339/3	0	589	11		10002	8	SONOV,9-2/4	2
Vlastník:	10002	Státní pozemkový úřad, Cast obce:Žižkov Husinecká 1024/11a-Praha, 13000 Česká republika						
Počet parcel					1			
Výměra celkem[m ²]					589			

ČONOU U BROUMOVA
ČÁST GP P.Č. 4075

PŘÍLOHA č. 5



PŘÍLOHA č. 6

VÝKAZ DOSAVADNÍHO A NOVÉHO STAVU ÚDAJŮ KATASTRU NEMOVITOSTI

Označení pozemku porc. částem	Dosařední stav		Nový stav	
	Výměra pozemky ha	Úpln. pozemku Způsob využití porc. částem	Výměra pozemky ha	Úpln. pozemku Způsob využití porc. částem
2431	13 368 75	travní p.	12 801 10	travní p.
81	13 92		13 92	celk.
91/1	12 15		4 92	c
2427/1	42 00		30 44	o
2432	2 42 60		9 37	b
			583 65	

Výkaz údajů o bonitovaných půdně ekologických jednotkách (BPEJ) k parcelám nového stavu

Katastrální evidenci	Kód BPEJ	Výměra m²	BPEJ no dílu porce	Porceřní číslo podle katastru zjednotěné nemovitosti		Výměra m²	BPEJ no dílu porce				
				ha	m²						
2431/2	84068	22 91	o	91/1 GP	84068	5 23					
								9 37	b	86841	2 00
								1 20	c		
								3 59	81 GP		
								37 07		2427/1 GP	7 23
								7 53	o	83444	10 14
								3 72	c	84068	1 42
								10 33	81 GP		11 56
								21 58		2432 GP	94 69
										84068	36 54

Souřadnice pro zpis do KN

Č. bodu	Y	X	kód kv.	Poznámka
1	596376,47	1002961,05	7	mezník um.
2	596310,70	1002960,20	3	mezník um.
3	596303,37	1002913,12	3	mezník um.
4	596303,42	1002900,55	3	doc.stáb.
5	596376,01	1002971,10	7	doc.stáb.
6	596377,77	1002945,33	7	doc.stáb.

Seznam souřadnic (S-UJK)

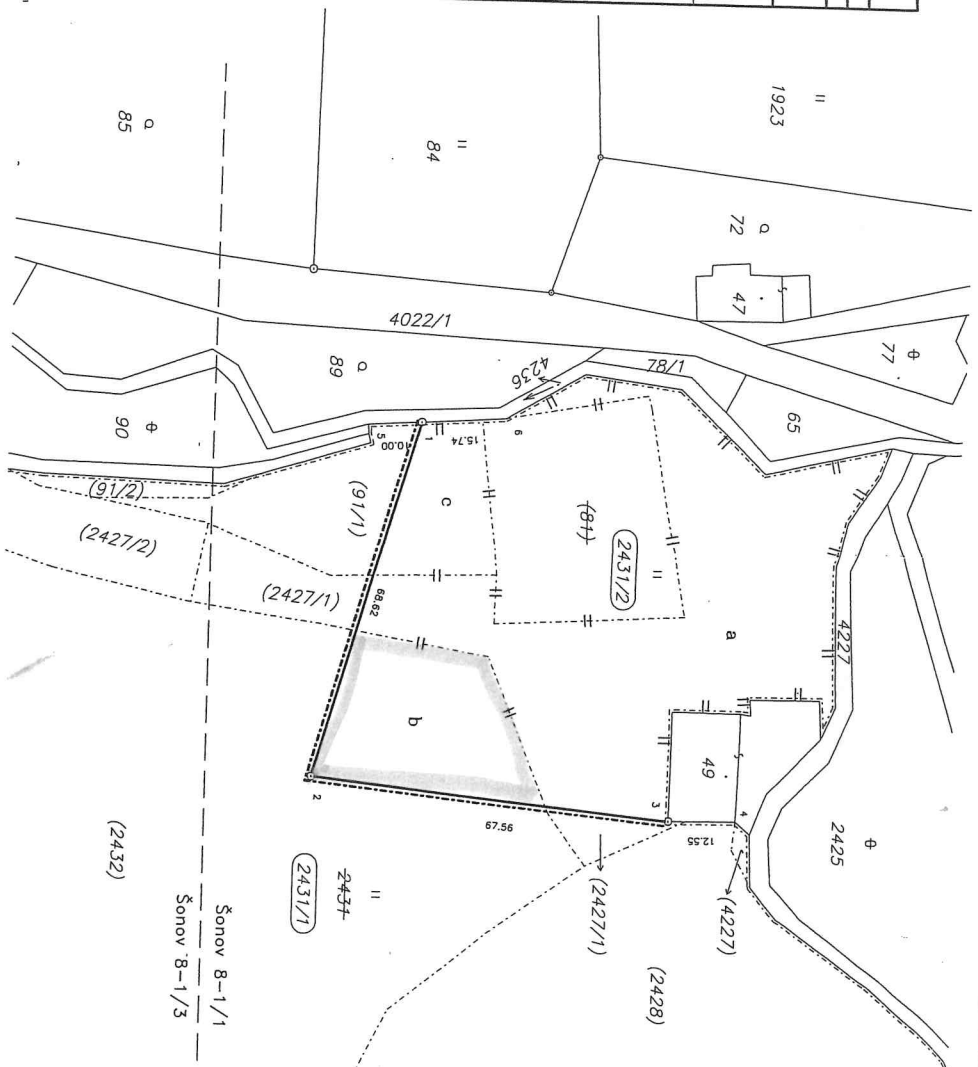

Dílčí nebo sceňovací pozemky lze jen na základě územního rozhodnutí, pokud podmínky pro ně nejsou stanoveny jiným rozhodnutím nebo opatřením.

GEOMETRICKÝ PLÁN pro rozdělení pozemku

Vyhotovil: **Geospol, s.r.o.**
Pulická 1018, www.geospol.cz
518 01 Dobruška, tel.: 484 623 191

Číslo plánu: **240-156/2012**

Okres: **Náchod**

Obec: **Šonov**

Katastrální území: **Šonov u Broumova**

Měřítko: **Šonov B-1/1**

Kód způsobu určení výměr je určen podle § 77 odst. 2, výměstky c. 26/2007 Sb. v půdním měřítku

Dosaředním vlastním pozemkem bylo poskytnuto možností sezónní a v úteru s problémy nevyhovujících nových měření, které byly evidovány předpisným způsobem

Úředně opatřený zeměměřičský inženýr odpovídá za obsahovou část

Ing. Libor Hornof

Dne: **10.9.2012** Datum: **25.4.2012**

Šonov B-1/1
Šonov B-1/3

Podpis: **Jiří Klimeš**

Dne: **17. 09. 2012**

PŘÍLOHA č. 7

VÝKAZ DOSAVADNÍHO A NOVÉHO STAVU ÚDAJŮ KATASTRU NEMOVITOSTÍ

Dosavadní stav				Nový stav															
Označení pozemku parc. číslem	Výměra parcely		Druh pozemku	Označení pozemku parc. číslem	Výměra parcely		Druh pozemku	Typ stavby	Způsob využití	Způsob využití	Způsob využití	Porovnání se stavem evidence právních vztahů							
	ha	m ²	Způsob využití		ha	m ²	Způsob využití	Způsob využití				Způsob využití	Díl přechází z pozemku označeného v katastru nemovitostí	dřívejší poz. evidenci	Číslo listu vlastnictví	Výměra dílu		Označení dílu	
													ha	m ²					
1621	16	11	15	orná půda	1621	16	13	00	orná půda			0	1621 4242	GP		16	07	86	y
																	5	14	x
																16	13	00	
1626/1	12	11	39	orná půda	1626/1	12	07	81	orná půda			0	1626/1			12	07	81	
					4242/6		4	20	vodní pl. tok přirozený			0		1625 10002			1	88	k
														1625 10002			1	55	l
														1625 10002				65	n
													3944/1	10002				12	m
																	4	20	
1626/2		61	28	orná půda	1626/2		58	32	orná půda			0	1626/2				58	32	
1663	16	23	42	orná půda	1663	16	20	34	orná půda			0	1663			16	20	34	
1685	10	52	55	orná půda	1685	10	51	90	orná půda			0	1685			10	51	90	
3944/1		35	65	ostat. pl. neplodná půda	3944/1		35	53	ostat. pl. neplodná půda			0	3944/1	10002			35	53	
4242		88	76	vodní pl. tok přirozený	4242/1		29	91	vodní pl. tok přirozený			0	4242				29	91	
					4242/2		7	10	vodní pl. tok přirozený			0		1620 10002				65	e
														1620 10002			4	85	c
														1620 10002			1	40	d
														3945 10002				11	b
														3946/4 10002				9	a
																	7	10	

Dělit nebo scelovat pozemky lze jen na základě územního rozhodnutí, pokud podmínky pro ně nejsou stanoveny jiným rozhodnutím nebo opatřením.

<h3 style="text-align: center;">GEOMETRICKÝ PLÁN</h3> <p style="text-align: center;">pro rozdělení pozemku</p>	Náležitosti a přesnosti odpovídá právním předpisům.	Katastrální úřad, katastrální pracoviště souhlasí s očíslováním parcel.
Vyhotovil:  Geopol, s.r.o. Pulická 104 www.geopol.cz 518 01 Dobruška tel. 494 623 191		
Číslo plánu: 241-157/2012		
Okres: Náchod		
Obec: Šonov		
Katastrální území: Šonov u Broumova		
Mapový list: Šonov B-1/3, 9-1/4 Kód způsobu určení výměr je určen podle § 77 odst. 2 vyhlášky č. 26/2007 Sb. v platném znění	Geometrický plán ověřil úředně oprávněný zeměměřický inženýr:	Souhlas katastrálního úřadu, katastrálního pracoviště potvrdil:
	Ing. Libor Hornof	Jiří Klimeš
Dosavadním vlastníkům pozemků byla poskytnuta možnost seznámit se v terénu s průběhem navrhovaných nových hranic, které byly označeny předepsaným způsobem:	Dne: 14.9.2012 Číslo: 259/2012	Dne: 24. 09. 2012 Číslo: 89/12
dle poznámky v seznamu souřadnic	Úředně oprávněný zeměměřický inženýr odpovídá za odbornou úroveň geometrického plánu, za dosažení předepsané přesnosti a za správnost a úplnost náležitostí podle právních předpisů.	Jeden vpravený geometrický plán a předepsané přílohy jsou uloženy u katastrálního úřadu, katastrálního pracoviště.

VÝKAZ DOSAVADNÍHO A NOVÉHO STAVU ÚDAJŮ KATASTRU NEMOVITOSTÍ

Dosavadní stav				Nový stav											
Označení pozemku parc. číslem	Výměra parcely		Druh pozemku Způsob využití	Označení pozemku parc. číslem	Výměra parcely		Druh pozemku Způsob využití	Typ stavby Způsob využití	Způsob určení výměr	Porovnání se stavem evidence právních vztahů					
	ha	m ²			ha	m ²				Díl přechází z pozemku označeného v katastru nemovitostí	dřívejší poz. evidenci	Číslo listu vlastnictví	Výměra dílu		Označení dílu
											ha	m ²			
				4242/3	18	02	vodní pl. tok přirozený		0	4242			18	02	
				4242/4	14	84	vodní pl. tok přirozený		0		1603/1 10002 1603/1 10002 1603/1 10002 3942/1 10002		1	89	g
													2	96	h+i
													9	85	f
													14		j
				4242/5	3	98	vodní pl. tok přirozený		0	4242 1626/1			14	84	
													2	28	u
													1	70	v
				4242/7		16	vodní pl. tok přirozený		0	4242 1663					
													8		o
													8		p
													16		
				4242/8	4	00	vodní pl. tok přirozený		0		1624 10002 1624 10002 1672 10002 1672 10002		1	19	q
														86	r
														55	t
													1	40	s
													4	00	
				4242/9	15	09	vodní pl. tok přirozený		0	4242 1663			14	15	z
														94	w
													15	09	
	56	84	20		56	84	20								
Parcely zjednodušené evidence															
1603/1	86	97		1603/1	72	27			0		10002				
1620	33	92		1620	27	02			0		10002				
1624	58	05		1624	56	00			0		10002				
1625	75	93		1625	71	85			0		10002				
1672	50	93		1672	48	98			0		10002				
3942/1	53	88		3942/1	53	74			0		10002				
3945	10	39		3945	10	28			0		10002				
3946/4	9	36		3946/4	9	27			0		10002				
									0		10002				

Výkaz údajů o bonitovaných půdně ekologických jednotkách (BPEJ) k parcelám nového stavu

Parcelní číslo podle katastru nemovitostí		Kód BPEJ	Výměra		BPEJ na dílu parcely	Parcelní číslo podle zjednodušené evidence		Kód BPEJ	Výměra		BPEJ na dílu parcely
ha	m ²	ha	m ²	ha		m ²					
1603/1 GP	73051	72	27								
1620 GP	77541	27	02			3942/1 GP	73011 77541	25 28	71 03		
1624 GP	73011 77541	17 38	30 70					53	74		
		56	00			3945 GP	73011 77541	6 3	96 32		
1625 GP	77541	71	85					10	28		
1672 GP	73011 77541	26 22	08 90			3946/4 GP	73011	9	27		
		48	98								

Seznam souřadnic (S-JTSK)

Seznam souřadnic (S-JTSK)

Souřadnice pro zápis do KN

Souřadnice pro zápis do KN

Č. bodu	Y	X	kód kv.	Poznámka
1	597051.91	1003600.20	8	mezník um.
2	597046.72	1003602.45	8	mezník um.
3	597109.40	1003646.64	8	mezník um.
4	597106.69	1003650.70	8	mezník um.
5	597112.06	1003648.66	8	mezník um.
6	597109.02	1003652.52	8	mezník um.
7	597180.76	1003702.98	8	mezník um.
8	597175.40	1003704.81	8	mezník um.
9	597252.96	1003740.89	8	mezník um.
10	597249.24	1003744.04	8	mezník um.
11	597480.13	1003818.12	8	mezník um.
12	597478.95	1003824.21	8	mezník um.
13	597532.12	1003579.36	8	mezník um.
14	597538.40	1003577.88	8	mezník um.
15	597478.77	1003484.47	8	mezník um.
16	597473.93	1003486.69	8	mezník um.
17	597536.50	1003578.33	8	doč.stab.
18	597479.33	1003822.25	8	doč.stab.
21	597507.85	1003530.92	3	hrana příkopu
23	597487.96	1003832.13	7	hrana příkopu
25	597459.16	1003814.84	3	hrana příkopu
26	597467.45	1003809.49	3	hrana příkopu
27	597488.13	1003823.91	7	hrana příkopu
29	597451.27	1003804.41	3	hrana příkopu
30	597437.86	1003798.79	3	hrana příkopu
31	597418.46	1003790.73	3	hrana příkopu
32	597403.84	1003784.09	3	hrana příkopu
33	597380.47	1003775.68	3	hrana příkopu
34	597369.19	1003770.72	3	hrana příkopu
35	597345.33	1003762.96	3	hrana příkopu
36	597314.55	1003755.07	3	hrana příkopu
37	597295.51	1003751.41	3	hrana příkopu
39	597241.39	1003737.93	7	hrana příkopu
40	597237.48	1003741.79	7	hrana příkopu
41	597264.67	1003749.68	3	hrana příkopu
42	597279.40	1003753.14	3	hrana příkopu
43	597291.95	1003755.75	3	hrana příkopu

Č. bodu	Y	X	kód kv.	Poznámka
44	597310.50	1003763.09	3	hrana příkopu
45	597317.47	1003762.06	3	hrana příkopu
46	597328.15	1003765.10	3	hrana příkopu
47	597347.53	1003769.62	3	hrana příkopu
48	597363.50	1003774.46	3	hrana příkopu
49	597381.48	1003781.82	3	hrana příkopu
50	597396.34	1003787.58	3	hrana příkopu
51	597412.36	1003794.17	3	hrana příkopu
52	597424.95	1003801.10	3	hrana příkopu
53	597434.87	1003803.92	3	hrana příkopu
54	597447.98	1003809.31	3	hrana příkopu
55	597208.28	1003723.72	7	hrana příkopu
56	597216.10	1003729.79	7	hrana příkopu
57	597216.76	1003735.20	7	hrana příkopu
58	597209.22	1003730.87	7	hrana příkopu
59	597201.98	1003724.71	7	hrana příkopu
67	597051.25	1003605.29	3	roh betonu
68	597053.35	1003603.16	3	roh betonu
69	597048.84	1003599.04	7	roh betonu
70	597046.34	1003601.98	7	hrana příkopu
71	597050.30	1003606.28	3	hrana příkopu
72	597054.15	1003602.17	3	hrana příkopu
73	597049.66	1003598.17	7	hrana příkopu
80	597476.45	1003478.12	7	hrana příkopu
81	597471.79	1003458.22	7	hrana příkopu
83	597498.21	1003509.55	3	hrana příkopu
85	597520.21	1003535.78	3	hrana příkopu
86	597526.71	1003550.40	3	hrana příkopu
87	597533.76	1003564.01	3	hrana příkopu
90	597516.87	1003543.40	3	hrana příkopu
92	597497.75	1003518.47	3	hrana příkopu
93	597482.78	1003499.48	3	hrana příkopu
94	597471.56	1003480.23	7	hrana příkopu
96	597467.67	1003458.93	7	hrana příkopu
97	597045.48	1003593.82	7	hrana příkopu
98	597019.34	1003557.52	7	hrana příkopu
99	597015.49	1003560.84	7	hrana příkopu
100	597038.54	1003594.62	7	hrana příkopu

