



TRADE CENTRE PRAHA

HLAVNÍ MĚSTO PRAHA,  
Mariánské náměstí 2,  
Praha 1,  
IČO: 00064581,  
DIČ: CZ00064581  
zastoupené

TRADE CENTRE PRAHA a.s., Blanická 1008/28,  
Praha 2, PSČ 120 00, email@tcp-as.cz,  
tel: 222 013 111  
zapsaná dne 19.2.1990 v odd. B, vl. 43 obchodního  
rejstříku vedeného Městským soudem v Praze,  
IČO: 00409316, [www.tcp-as.cz](http://www.tcp-as.cz)

|  |   |  |
|--|---|--|
| <b>OBJEDNÁVKA</b>  |   | <b>číslo: 2026-746-15</b>  |
| Datum vystavení objednávky: 01.04.2026   |   |  |
| <b>Dodavatel:</b>  | <b>TCG Technical Consulting Group s.r.o.</b><br>Kyjevská 36/7, 16000 Praha 6 - Bubeneč<br>IČO: 25638670   |  |
| <b>Objednatel:</b>   | <b>Hlavní město Praha</b> , Mariánské nám. 2, Praha 1<br>IČO: 00064581, DIČ: CZ00064581<br>zastoupené<br><b>TRADE CENTRE PRAHA a.s.</b><br>Blanická 1008/28, Praha 2, PSČ: 120 00<br>IČO: 00409316, DIČ: CZ00409316 |  |
| <p>Objednáváme u Vás pro objekt Malostranské nábřeží , Praha 1 Projektové řízení-v rozsahu 78h á 1250,-Kč/hod bez DPH a inženýringv rozsahu 55h á 1250,-Kč/hod bez DPH na akci Oprava opevnění vltavy pod Hegertovou cihelnou.</p> <p>Cena celkem: 166250.00Kč bez DPH</p> <p><b>Přijetí nabídky s dodatkem nebo odchylkou se vylučuje.</b></p> <p>Fixní termín: do 30.11.2026</p> <p>Splatnost faktury: minimálně 21 dnů</p> <p>Pražáková Marta<br/>Místopředseda představenstva</p> <p>Bláha Josef<br/>Předseda představenstva</p> <p><b>Na fakturu je nutné uvést objednatele dle objednávky. Faktury zasílejte společnosti TRADE CENTRE PRAHA a.s., a to <b>pouze elektronicky na e-mailovou adresu: <a href="mailto:faktury@tcp-as.cz">faktury@tcp-as.cz</a>!!!</b> V souladu se zákonem č. 340/2015 Sb., o registru smluv, žádáme o písemné potvrzení přijetí této objednávky (s odkazem na její evidenční číslo) na e-mail: <a href="mailto:email@tcp-as.cz">email@tcp-as.cz</a>.</b></p> <p>Informaci o zpracování osobních údajů společností TRADE CENTRE PRAHA, a.s., IČO 004 09 316, ke kterému dochází během procesu objednávání, si přečtěte na odkazu <a href="http://www.tcp-as.cz/informace-o-zpracovani-osobnich-udaju-pro-dodavatelske-smlouvy">www.tcp-as.cz/informace-o-zpracovani-osobnich-udaju-pro-dodavatelske-smlouvy</a></p> |   |  |
| Vystavil:<br>[redacted]<br>technik<br>Telefon:<br>Mobil: [redacted]<br>E-mail: [redacted]  | Schválil:<br>[redacted]<br>Specialista veřejných zakázek<br>[redacted]<br>Vedoucí oddělení správy<br>pražských náplavek a Negrelliho<br>viaduktu  | Razítko<br><br>TRADE CENTRE PRAHA a.s.<br>Blanická 1008/28, 120 00 Praha 2<br>DIČ: CZ00409316 IČ: 00409316 |



**TECHNICAL CONSULTING GROUP**

**NABÍDKA Č.:26-0004**

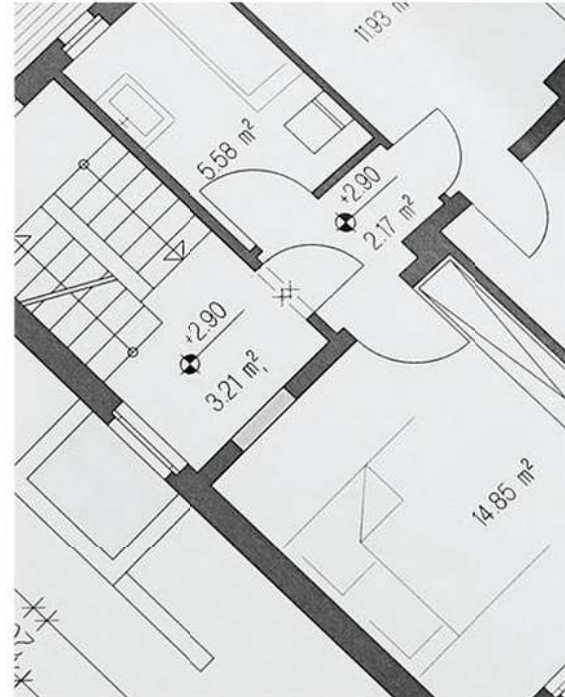

**TCP a.s. – Projektové řízení a inženýring na akci“ Oprava opevnění Vltavy pod Hergetovou cihelnou“**



## OBSAH

---

|                                  |   |
|----------------------------------|---|
| 1/ IDENTIFIKACE ZADAVATELE.....  | 1 |
| 3/ ROZSAH PRACÍ.....             | 2 |
| 5/ OSOBA POVĚŘENÁ REALIZACÍ..... | 4 |
| 6/ TERMÍN REALIZACE.....         | 4 |

## 1/ IDENTIFIKACE ZADAVATELE

**ZADAVATEL:**

Trade Centre Praha a.s.

Blanická 1008/28

120 00 Praha 2

IČ: 00409316

Dále jen :TCP

## 2/ PŘEDMĚT NABÍDKY

Předmětem díla je **Projektový management a inženýring** v návaznosti na zpracování projektové dokumentace pro provádění stavby a výběr zhotovitele na opravu levobřežního opevnění Vltavy pod Hergertovou cihelnou. Součástí díla bude zaměření lokality a zhodnocení rozsahu poškození a návrh rozsahu opravy. Pro návrh technického řešení, pro vyhodnocení rozsahu opravy i pro nacenění bouracích prací bude nutné provést stavebně technický průzkum (STP). Pro tyto práce je nutné zajistit koordinaci s majitelem a následně zajistit i projednání s příslušnými orgány.

## 3/ ROZSAH PRACÍ

### Projektový management celkem 78 hodin

#### 1. Přípravná fáze **20 hodin**

- Převzetí zadání od investora
- Příprava a prostudování záměru
- Konzultace záměru s investorem
- Průzkum trhu na projektanta se zkušenostmi s tímto typem zakázky
- Projednání záměru s projektantem
- Příprava podkladů a zadávací dokumentace pro předložení nabídky na PD
- Prohlídka místa s projektantem před podáním nabídky a konzultace
- Kontrola cenové nabídky

#### 2. Fáze realizace projektu **58 hodin**

- Konzultace s projektantem v průběhu zpracování PD, projednání předložených variant návrhu
- Konzultace s investorem, případně vyjasnění záměru a doplnění podkladů v průběhu zpracování projektové dokumentace
- Odsouhlasení navrženého optimálního řešení
- Výrobní výbory v průběhu zpracování projektové dokumentace za účasti PM, projektanta a zástupce investora min 2x
- Kontrola projektu, povodňového a havarijního plánu, výkazu výměr, kontrolního rozpočtu projektanta
- Protokolární předání a převzetí díla, předávací protokol
- Součinnost při výběru zhotovitele stavební zakázky

### Po odsouhlasení projektové dokumentace TCP bude zahájen inženýring:

#### 1. Přípravná fáze **10 hodin**

Projednání povolení záměru se stavebním úřadem MČ Praha 1

Projednání s MHMP Praha, odbor památkové péče a odborem ochrany prostředí

Projednání s Povodím Vltavy, státní podnik, záměr a povodňový a havarijní plán

2. Příprava a zpracování žádostí DOSS – předpokládáme DOSS ze zkušenosti na podobných zakázkách, stavba v záplavovém území **25 hodin** :

1. Správa služeb hl.m. Prahy, odbor ochrany obyvatelstva, stanovisko
2. MČ Praha 1, úřad městské části, tajemník
3. Povodí Vltavy, s.p., stanovisko správce povodí, vyjádření účastníka řízení a správce vodního toku a vyjádření k havarijnímu a povodňovému plánu
4. MČ Praha 1, OŽP
5. TSK a.s., vyjádření existence sítí
6. MHMP, Odbor ochrany prostředí (stanovisko k havarijnímu plánu)
7. MHMP, odbor evidence majetku
8. MHMP, odbor majetkových agend
9. ÚMČ Praha 2 – sdělení, odbor životního prostředí
10. TSK – svodná komise
11. MHMP, odbor památkové péče
12. MHMP, odbor ochrany prostředí
13. MHMP, odbor krizového řízení a bezpečnosti, tajemník
14. MHMP, odbor bezpečnosti
15. MHMP, odbor hospodaření s majetkem
16. MHMP, odbor evidence majetku
17. Hygienická stanice hl.m. Prahy
18. Státní plavební správa, pobočka Praha
19. MHMP, odbor ochrany prostředí, Souhlas §17 vodního zákona
20. Povolení stavby

3. Konzultace s DOSS, případně doplnění žádostí podle požadavku státní správy, doplnění nebo vysvětlení PD po zpracování projektantem - součinnost projektanta při inženýringu - doplnění žádostí **20 hodin**

## 4/ CENA BEZ DPH

|                                   |         |                           |
|-----------------------------------|---------|---------------------------|
| Cena za Projektový management     | 78 hod. | 97 500,- Kč               |
| Cena za inženýring                | 55 hod. | 68 750,- Kč               |
| <b>CELKOVÁ PŘEDPOKLÁDANÁ CENA</b> |         | <b>166 250,- Kč + DPH</b> |

**Ceny vycházejí z hodinové sazby 1250 Kč** a vzhledem k tomu, že není v této chvíli znám přesný rozsah prací zejména v rámci inženýringu, může být cena upravena dle skutečného počtu hodin věnovanému této zakázce. Práce budou fakturovány měsíčně a na základě přehledu skutečně realizovaných hodin/práce v daném měsíci.

## 5/ OSOBA POVĚŘENÁ REALIZACÍ

 BA

## 6/ TERMÍN REALIZACE

V návaznosti na postup projektových prací v předpokládaných termínech od 1.4.2026 do 30.11.2026

Nabídku zpracoval 20.3.2026:

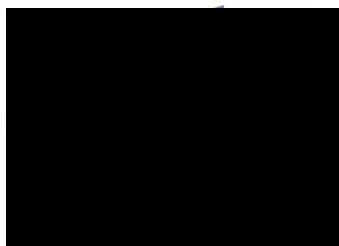

výkonný ředitel  
TCG Technical Consulting Group s.r.o.



**TECHNICAL CONSULTING GROUP**

