

Smlouva o provádění údržby sídelní zeleně

uzavřená dle ust. § 1746 odst. 2 zák. č. 89/2012 Sb., občanský zákoník, ve znění pozdějších předpisů
(tato smlouva dále označena též jako „Smlouva“)

I. Smluvní strany

Statutární město Brno, Městská část Brno – Žabovřesky

Horova 28, 616 00 Brno

Zastoupená:

ve věcech smluvních
ve věcech technických

Mgr. Filipem Lederem, starostou městské části

IČ: 44992785

DIČ: CZ44992785

Bankovní spojení: Česká spořitelna, a.s. číslo účtu: 6625962389/0800

(dále jen „Objednatel“)

a

Název:	FCC Žabovřesky, s.r.o.
Sídlo:	Korejská 3082/4, 616 00 Brno
IČ:	48908746
Zapsaná u rejstříkového soudu:	Krajský soud v Brně, sp. zn. C oddíl 11288
Zástupce:	Mgr. Zdeněk Navrátil, jednatel společnosti

(dále jen „Dodavatel“)

(Objednatel a Dodavatel dále společně též „Strany“)

II. Úvodní ustanovení a předmět smlouvy

- 2.1. Objednatel je statutárním městem, městskou částí, na kterou se vztahuje zákon o obcích, a do jejíž pravomoci a působnosti spadá správa sídelní zeleně na území Objednatele, a to v souladu s příslušnými právními předpisy, zejména zákonem č. 114/1992 Sb., o ochraně přírody a krajiny, zákonem č. 13/1997 Sb., o pozemních komunikacích, a příslušnými technickými normami pro údržbu vegetačních ploch, zejména ČSN 83 9031 a ČSN 83 9051, případně jinými právními či technickými předpisy je nahrazujícími a účinnými v době poskytování příslušného plnění (dále jen „Technické normy“). Tyto povinnosti zahrnují zejména pravidelnou a mimořádnou údržbu sídelní zeleně, její kontrolu, ošetřování, odstraňování náletových dřevin a suchých větví, údržbu keřových skupin a travních ploch, a dále zajištění bezpečného a funkčního stavu sídelní zeleně na území statutárního města Brna, městské části Brno – Žabovřesky.
- 2.2. Objednatel realizoval otevřené řízení pod názvem na předmět plnění dle této Smlouvy s názvem „Smlouva o provádění údržby sídelní zeleně“ (dále jen „Zadávací řízení“) ve smyslu § 56 zákona č. 134/2016 Sb., o zadávání veřejných zakázek (dále jen „ZZVZ“), jehož předmětem byl výběr dodavatele, který by pro Objednatele zajistil komplexní celoroční údržbu zeleně zahrnující sečení travních ploch, podzimní výhrab listí a údržbu keřů, keřových skupin a živých plotů, dřevin na území statutárního města Brna, městské části Brno – Žabovřesky, tj. plnění dále specifikované v této smlouvě v jejím čl. III. (dále jen „Zakázka“)

- 2.3. Dodavatel podal nabídku do Zadávacího řízení za účelem realizace předmětu plnění veřejné zakázky pro Objednatele, čímž mj. vyjádřil svoji vůli být vázán zadávací dokumentací Zadávacího řízení (dále jen „Zadávací dokumentace“) a obsahem této Smlouvy.
- 2.4. Objednatel vybral v Zadávacím řízení Dodavatele jako nejvhodnějšího dodavatele k uzavření této Smlouvy.
- 2.5. Objednatel má zájem na včasném a řádném poskytnutí plnění vymezeného touto Smlouvou a Zadávací dokumentací ze strany Dodavatele, tj. zejména na tom, aby Zakázka byla realizována Dodavatelem bez jakýchkoliv právních nebo jakýchkoliv faktických vad a aby Dodavatel při plnění Zakázky splnil veškeré povinnosti vyplývající z této Smlouvy a z právního řádu.
- 2.6. Dodavatel má zájem Zakázku pro Objednatele řádně a včas splnit za odměnu sjednanou v této Smlouvě.
- 2.7. Dodavatel se touto Smlouvou zavazuje poskytovat Objednateli níže vymezené služby, dodávky a provádět práce na území Statutárního města Brno Městské části Brno-Žabovřesky, blíže vymezené v čl. V. Místo plnění Služeb, spočívající zejména v provádění pravidelných i mimořádných kontrol zeleně, její údržbě, odstraňování zjištěných závad a nebezpečných stavů, provádění prořezů a kácení dřevin dle pokynů Objednatele, péči o travnaté a keřové plochy, čištění okolních úseků a dalších činnostech souvisejících se zajištěním bezpečného a řádného stavu zeleně, v rozsahu touto Smlouvou stanoveném. Dodavatel se zavazuje zajistit odborné, kvalitní, bezchybné a včasné provedení Služeb dle této Smlouvy.
- 2.8. Objednatel se touto Smlouvou zavazuje Dodavatel za provedené Služby zaplatit odměnu dohodnutou touto Smlouvou a poskytnout Dodavatel řádnou součinnost k plnění této Smlouvy.

III. Služby

Dodavatel se zavazuje na vlastní náklady a nebezpečí, řádně a včas a za podmínek stanovených touto Smlouvou průběžně poskytovat Objednateli toto plnění:

3.1. Sečení travních ploch

Věcný rozsah činnosti	Sečení se sběrem travní hmoty. Výška po sečení 40–70 mm, biomasa odvezena do 24 h.
Místní rozsah činnosti	Travní plochy dle Přílohy č. 1.
Časové vymezení	Podle harmonogramu sečí.
Četnost	1× ročně (součást intenzivních sečí).

Věcný rozsah činnosti	Sečení mulčováním, výška trávníku 40–70 mm. Mulč musí být rozprostřen rovnoměrně, nadbytek odstranit do 24 h.
Místní rozsah činnosti	Travní plochy dle Přílohy č. 1.
Časové vymezení	Podle harmonogramu sečí.
Četnost	5× ročně (součást intenzivních sečí).

Věcný rozsah činnosti	Sečení extenzivních trávníků 6x ročně, technologie dvoufázové seče a mozaikové seče. Minimální výška po sečení 40 mm
Místní rozsah činnosti	Luční plochy dle Přílohy č. 2.
Časové vymezení	Termín zahájení sečení stanoví Objednatel dle klimatických podmínek.
Četnost	6 × ročně.

Věcný rozsah činnosti	Sečení travních ploch v psích výbězích výhradně se sběrem, interval 1× za 14 dní. Minimální výška po sečení 40 mm.
Místní rozsah činnosti	Psí výběhy dle Přílohy č. 3.

Časové vymezení	Termín zahájení sečení stanoví Objednatel dle klimatických podmínek
Četnost	1× za 14 dní.

Věcný rozsah činnosti	Sečení s ohledem na ochranu stromů, keřů a mobiliáře; dosekání mechanicky do 10 cm od paty kmene, nedosečené části ručně; odstranění travní hmoty a úklid přilehlých chodníků.
Místní rozsah činnosti	Plochy v okolí stromů, keřů a mobiliáře uvedené v přílohách.
Časové vymezení	Při každém sečení.
Četnost	Při každém sečení.

Věcný rozsah činnosti	Použití plachet a ochranných prostředků k zabránění znečištění nebo poškození vozidel, nemovitostí a dalších objektů; odpovědnost za případné škody.
Místní rozsah činnosti	Plochy sečené v blízkosti majetku třetích osob.
Časové vymezení	Při každém sečení v dotčených místech.
Četnost	Při každém sečení v dotčených místech

3.2. Obnova zatravněných ploch

Věcný rozsah činnosti	Obnova zatravněných ploch provedena Dodavatelem v souladu s ČSN 83 9031 Technologie vegetačních úprav v krajině–Travníky a jejich zakládání (zejména vyjetých kolejí, vyšlapaných, zdevastovaných či odumřelých ploch), včetně odstraňování plevelů z mlátových a kamenitých ploch
Místní rozsah činnosti	Všechna místa zasažená
Časové vymezení	Dle pokynů Objednatele.
Četnost	dle potřeby a písemných pokynů Objednatele

3.3. Údržba keřů, keřových skupin a živých plotů

Věcný rozsah činnosti	Odplevelování keřů a keřových skupin, řez živých plotů, úprava profilu solitérních a skupinových keřů.
Místní rozsah činnosti	Plochy se keřovými skupinami a živými ploty dle příloh Smlouvy.
Časové vymezení	Dle vegetačního období a pokynů Objednatele.
Četnost	Průběžně dle typu zásahu, dle jednotlivých ustanovení níže.

Věcný rozsah činnosti	Průběžné odstraňování suchých výhonů, přesahů keřů a keřových skupin a živých plotů do chodníků a komunikací; zajištění bezpečných průhledových a průjezdních profilů; zachování viditelnosti dopravního značení a signalizace. Práce prováděné pod dohledem arboristy dle SPPK A02 002:2025 – Řez stromů.
------------------------------	--

Místní rozsah činnosti	Keřové skupiny, živé ploty a solitérní keře v okolí komunikací a ploch dle příloh Smlouvy.
Časové vymezení	Během celého vegetačního období; při každém sečení vegetačních ploch.
Četnost	Průběžně, při každém sečení vegetačních ploch.

Věcný rozsah činnosti	Štěpkování dřevní hmoty a uložení na místo určené Objednatel, využití pro výsadby; nevyužitá hmota bude odvezena na kompostárnu.
Místní rozsah činnosti	Keřové skupiny a živé ploty dle příloh Smlouvy.
Časové vymezení	Dle prováděných řezů a pokynů Objednatele.
Četnost	Průběžně dle provedených zásahů.

Věcný rozsah činnosti	Odplevelování keřů, keřových skupin a odstraňování náletových dřevin (chemicky – u dřevin s průměrem do 50 mm bude v podzimním období mechanicky odstraněna svrchní vrstva borky a obnažená část bude potřena roztokem totálního herbicidu, u průměru nad 50 mm bude ve výšce 200 mm nad zemí kmen v podzimním období navrtán vrtákem o průměru 3 mm a do otvoru bude injekčně vpraven roztok s totálním herbicidem) pod dohledem arboristy.
Místní rozsah činnosti	Keřové skupiny dle příloh Smlouvy. Všechny keřové skupiny, živé ploty i solitérní keře, uvedené v přílohách.
Časové vymezení	Dle pokynů Objednatele.
Četnost	6× ročně.

Věcný rozsah činnosti	Tvarovací řez živých plotů dle pokynů Objednatele. Standardní tvarování do konického tvaru, úprava profilu a výšky. Speciální režim pro druh <i>Forsythia</i> a <i>Syringa</i> .
Místní rozsah činnosti	Živé ploty dle Přílohy č. 4.
Časové vymezení	Dle pokynů Objednatele.
Četnost	3× ročně (běžné druhy), 1× ročně (<i>Forsythia</i> , <i>Syringa</i>).

3.4. Údržba dřevin

Věcný rozsah činnosti	Průběžné odstraňování výmladků stromů a práce probíhají pod dohledem arboristy, dle SPPK A02 002:2025 – Řez stromů.
Místní rozsah činnosti	Stromy na vegetačních plochách v celé městské části dle příloh Smlouvy.
Časové vymezení	Během celého vegetačního období; při každém sečení vegetačních ploch.
Četnost	Průběžně dle potřeby a podle pokynů Objednatele.

Věcný rozsah činnosti	Údržba dřevin v podchodné/podjezdové výšce, úpravy vegetace kolem veřejného osvětlení, dopravního značení, světelné signalizace, rozvaděčů apod. Součástí je naložení, odvoz, uklid pozemku a likvidace odpadu. Práce probíhají pod dohledem arboristy, dle SPPK A02 002:2025 – Řez stromů.
Místní rozsah činnosti	Dřeviny v bezprostřední blízkosti technické infrastruktury dle příloh Smlouvy.

Časové vymezení	Dle pokynů Objednatele a aktuálních provozních potřeb.
Četnost	Dle pokynů Objednatele.

Věcný rozsah činnosti	Kácení dřevin s obvodem do 80 cm (ve výšce 130 cm), ořez odumřelých větví bez použití plošin či stromolezecké techniky. Včetně rozřezání, naložení, odvozu, úklidu a likvidace odpadu.
Místní rozsah činnosti	Vybrané dřeviny dle pokynů Objednatele a dle příloh Smlouvy.
Časové vymezení	Dle pokynů Objednatele a v souladu s legislativními omezeními (např. období vegetačního klidu).
Četnost	Dle individuálních pokynů Objednatele.

Věcný rozsah činnosti	Kompletní ošetření všech vybraných chodníků: odstranění veškerého opadu listí z celých ploch chodníků
Místní rozsah činnosti	Rozsah dle pokynů Objednatele s 14 denním předstihem do max 100 000 m ²
Časové vymezení	Dle pokynů Zadavatele, v závislosti na klimatických podmínkách roku, v měsíci říjen, listopad
Četnost	1 x ročně

3.5. Výhrab listí

Věcný rozsah činnosti	Odstranění odpadu jakéhokoli původu (kromě nebezpečného) před prováděním výhrabu. Při nálezu nebezpečného odpadu okamžitý kontakt s Objednatelem a označení místa výstražnou páskou.
Místní rozsah činnosti	Plochy určené k výhrabu dle příloh Smlouvy.
Časové vymezení	Před každým výhrabem; odstranění odpadu do 24 hodin.
Četnost	Před každým výhrabem.

Věcný rozsah činnosti	Průběžný podzimní výhrab listí od začátku spadu; vyhrabání všech ploch min. 3x; odvoz odpadu do 24 hodin; informování Objednatele o klimatických překážkách.
Místní rozsah činnosti	Všechny plochy sídelní zeleně dle příloh.
Časové vymezení	Průběžně od začátku spadu listí; poslední výhrab nejpozději 15. 12. příslušného roku.
Četnost	1 x za 14 dní, minimálně 3 x za sezónu.

Věcný rozsah činnosti	Odstranění napadaných větví, komunálního odpadu a úklid listí, jehličí a plodů z přilehlých chodníků do 24 hodin po výhrabu.
Místní rozsah činnosti	Všechny vegetační plochy sídelní zeleně a přilehlé chodníky.
Časové vymezení	Do 24 hodin po provedení výhrabu.
Četnost	Při každém výhrabu.

Věcný rozsah činnosti	Uložení biomasy (listí, větví apod.) na kompostárnu.
------------------------------	--

Místní rozsah činnosti	Biomasa vzniká z výhrabu na všech dotčených plochách.
Časové vymezení	Po každém výhrabu dle potřeby.
Četnost	Po každém výhrabu listí / vegetačního odpadu.

Věcný rozsah činnosti	Kompletní ošetření všech vybraných chodníků: odstranění veškerého opadu listí z celých ploch chodníků
Místní rozsah činnosti	Rozsah dle pokynů 7 dní předem zadavatele do max 100 000 m ²
Časové vymezení	v měsíci říjnu a listopadu
Četnost	1x v období měsíce října a listopadu

3.6. Provádění Služeb

- 3.6.1. Údržba sídelní zeleně bude prováděna kombinací mechanizace a ručních postupů tak, aby nedošlo k poškození zeleně ani přilehlého majetku. Veškeré činnosti budou prováděny v souladu s platnými odbornými standardy a technickými normami, zejména SPPK A02 002:2025, ČSN 83 9031 a ČSN 83 9051.
- 3.6.2. Další zásahy, zvýšená frekvence údržby nebo použití jiných technologií může být Objednatel vyžádáno v případě mimořádných klimatických, technických nebo bezpečnostních okolností. Dodavatel je povinen tyto pokyny respektovat.
- 3.6.3. Údržba zahrnuje zejména sečení se sběrem a mulčováním, sečení extenzivních trávníků technologií mozaikové seče, odstraňování odpadu a plevelů, tvarování a řez živých plotů a úpravu keřů a keřových skupin, pod dohledem arboristy, odstranění náletových dřevin, výhrab listí a úklid přilehlých chodníků do 24 hodin. V místech nepřístupných strojům bude údržba prováděna ručně. Dodavatel je povinen zajistit bezpečný průchozí a průjezdní profil a zachovat viditelnost dopravního značení. V případech mimořádného znečištění, spadu větví nebo jiných nebezpečných stavů je Dodavatel povinen provést údržbu bezodkladně dle pokynu Objednatele.
- 3.6.4. Součástí plnění Dodavatele je zpracování Harmonogramu prací (dále jen „Harmonogram“) – plánu údržby zeleně, zahrnující zejména sečení travních ploch, výhrab listí a ostatní úkony údržby na plochách uvedených v Příloze č. 1 této Smlouvy. Harmonogram musí zohledňovat klimatické podmínky, včetně povinnosti přizpůsobit termíny sečení období extrémního sucha na základě pokynu Objednatele. Dodavatel je dále povinen plánovat a provádět údržbu sídelní zeleně tak, aby nedocházelo k narušení blokového čištění komunikací a aby údržba neomezovala průběh těchto prací.
- 3.6.5. Dodavatel se zavazuje předložit návrh Harmonogramu Objednateli nejpozději do 14 kalendářních dnů od uzavření této Smlouvy, a to k odsouhlasení a případnému zapracování připomínek Objednatele. Po zapracování připomínek bude Dodavatelem předložen čistopis Harmonogramu, který se po schválení Objednatel stane nedílnou součástí této Smlouvy a bude pro Dodavatele závazný.
- 3.6.6. Dodavatel je povinen provádět veškeré činnosti dle této Smlouvy v souladu se zásadami efektivity, hospodárnosti a odborné péče. Veškeré práce musí být prováděny řádně, odborně, kvalitně, ve sjednaných termínech a v rozsahu stanoveném touto Smlouvou, popřípadě zadaném Objednatel nebo jeho oprávněnou osobou. Za řádné plnění se považuje provedení prací potvrzené protokolem.
- 3.6.7. Dodavatel postupuje při plnění této Smlouvy samostatně, vždy však v souladu s jejími ustanoveními a s pokyny a požadavky Objednatele, které je povinen respektovat. Dodavatel je povinen zajistit, aby při provádění prací nenarušoval provoz Objednatele, veřejný pořádek a pohodu bydlení, zejména nadměrným hlukem, prašností, zápachem či nevhodnou organizací práce. Průběh prací je Dodavatel povinen koordinovat s Objednatel.
- 3.6.8. Dodavatel je povinen provádět průběžnou vizuální kontrolu ploch sídelní zeleně, a to s ohledem na zjišťování viditelných závad, nebezpečných stavů, spadu větví, náletových dřevin, překážek či odpadů,

- kteří mohou ohrožovat bezpečnost provozu nebo chodců. O provedené kontrole provede Dodavatel zápis do pracovního deníku a závady bezodkladně telefonicky oznámí Objednateli.
- 3.6.9. V případě zjištění výskytu nebezpečného odpadu, černé skládky nebo jiného odpadu ohrožujícího bezpečnost osob na ploše na nichž Dodavatel provádí Služby, je Dodavatel povinen okamžitě místo zajistit výstražnou páskou a bezodkladně o této skutečnosti telefonicky informovat Objednatele.
- 3.6.10. Dodavatel je dále povinen z ploch na nichž provádí Služby průběžně odstraňovat odpad jakéhokoli původu, s výjimkou nebezpečného odpadu (viz předchozí odstavce).
- 3.6.11. Veškeré odborné práce musí být vykonávány pracovníky Dodavatele nebo jeho poddodavatelů, kteří mají odpovídající kvalifikaci. Dodavatel je povinen na požádání Objednatele předložit doklady o odborné způsobilosti osob provádějících údržbu.
- 3.6.12. Podkladem pro fakturaci je rovněž pracovní deník Dodavatele, který obsahuje záznamy o provedení běžné denní údržby, týdenní údržby, měsíční údržby a ostatních činností prováděných dle této Smlouvy.
- 3.6.13. Dodavatel je povinen provádět veškeré práce tak, aby svou činností nenarušoval práva třetích osob ani obvyklé užívání komunikací a veřejných prostranství, a aby nedocházelo k nadměrnému zatěžování okolí hlukem, prachem, zápachem nebo jiným negativním vlivem. Činnost Dodavatele musí být koordinována s Objednatelem zejména s ohledem na plánované práce v území, včetně blokového čištění komunikací.
- 3.6.14. Pro veškerou zeleň, zejména travní plochy, keřové skupiny, solitérní keře, stromy, půdopokryvné výsadby, stejně jako pro všechny přilehlé plochy, okraje, pruhy zeleně, prostory v okolní vegetaci, přístupové chodníky, pásy podél komunikací a ostatní související plochy, platí, že budou vždy řádně uklizeny, udržovány a ošetřeny v plném rozsahu, včetně odstranění nečistot, odpadu, suchých částí rostlin, listů, náletových dřevin a nežádoucí vegetace, není-li v této Smlouvě stanoveno jinak.
- 3.6.15. U všech činnostech, u nichž je vyžadováno umístění výstražného, informačního nebo jiného zákonem stanoveného označení či zabezpečení pracovního prostoru, zajistí Dodavatel jeho včasné osazení a provede potřebnou přebírku a případně provede kontrolu umístění označení.
- 3.6.16. Objednatel si vyhrazuje právo stanovit termín zahájení a ukončení sečení ploch v závislosti na klimatických podmínkách daného roku a intenzitě růstu travního porostu. Vegetační plochy budou udržovány v souladu s obecnými podmínkami udržovací péče o trávníky dle ČSN 83 9051 Technologie vegetačních úprav v krajině – rozvojová a udržovací péče o vegetační plochy. Cyklus sečení travnatých ploch (mimo psích výběhů) v rámci městské části bude trvat maximálně 21 dní u seče metodou mulčování, 28 dní u seče se sběrem travní hmoty. V případě, že z důvodu nepříznivého počasí, technických či jiných závažných důvodů nemůže Dodavatel provést sečení, je povinen tuto skutečnost neprodleně oznámit písemně Objednateli a po odpadnutí překážek dokončit práci v co nejkratším termínu, s tím, že tyto práce nezpůsobí prodloužení cyklu sečení travnatých ploch v městské části ve stanovené délce a dle stanoveného harmonogramu.
- 3.6.17. V případě, že dojde Dodavatelem k překročení stanovené maximální délky sečení, je Dodavatel povinen dokončit celý cyklus sečení ploch v co nejkratší době, a to vždy se sběrem travní hmoty.
- 3.6.18. Před každým sečením ploch je povinen Dodavatel mechanicky odstranit plevel vyrůstající ze spár mezi plochou vegetace a chodníkem (v tělese chodníku), či mezi plochou vegetace a komunikací (v tělese komunikace).

3.7. Škody

3.7.1. Povinnost předcházet škodám a jejich náprava

- 3.7.1.2. Dodavatel je povinen při provádění prací podle této Smlouvy postupovat tak, aby v souvislosti s jejich prováděním nedocházelo ke škodám na zdraví osob, majetku, mobiliáři, vegetačních plochách ani na životním prostředí.

- 3.7.1.3. Dojde-li ke škodě, je Dodavatel povinen bezodkladně zajistit nápravu a současně o této skutečnosti písemně informovat Objednatele.
- 3.7.1.4. Veškeré náklady na odstranění způsobené škody nese Dodavatel.
- 3.7.2. Odpovědnost za škodu způsobenou činností Dodavatele**
- 3.7.2.2. Pokud činností Dodavatele vznikne škoda Objednateli nebo třetím osobám v důsledku opomenutí, nedbalosti, nesprávného provádění prací, porušení povinností vyplývajících z právních předpisů, technických norem nebo této Smlouvy, je Dodavatel povinen tuto škodu bez zbytečného odkladu odstranit, případně, není-li to možné, finančně nahradit její vznik.
- 3.7.2.3. Veškeré náklady spojené s odstraněním nebo náhradou škody nese Dodavatel.
- 3.7.3. Odpovědnost za škodu způsobenou osobami Dodavatele**
- 3.7.3.2. Dodavatel odpovídá za škodu způsobenou osobami, které pro něj provádějí práce, včetně jeho zaměstnanců, osob jednajících na jeho pokyn a poddavatelů, bez ohledu na jejich právní vztah k Dodavateli.
- 3.7.4. Odpovědnost za škodu způsobenou použitými stroji a zařízeními**
- 3.7.4.2. Dodavatel odpovídá také za škodu způsobenou stroji, nástroji, zařízeními, nářadím nebo jinými prostředky, které použil nebo hodlal použít při plnění této Smlouvy, a to i v případě, že škoda byla způsobena jejich povahou nebo technickým stavem.
- 3.7.5. Odpovědnost za poškození zeleně a mobiliáře**
- 3.7.5.2. Při provádění údržby nesmí dojít k poškození žádné části zeleně ani městského mobiliáře, zejména kmenů stromů, keřů, záhonů, odpadkových košů, laviček či jiných zařízení.
- 3.7.5.3. V případě, že ke škodě dojde, je Dodavatel povinen tuto skutečnost bezodkladně oznámit Objednateli a dohodnout s ním další postup, zejména:
- o ošetření či sanaci poškozené dřeviny na náklady Dodavatele,
 - o finanční kompenzaci v případě poklesu vitality či úhynu,
 - o opravu, náhradu či pořízení nového mobiliáře nebo prvku, a to zcela na náklady Dodavatele.
- 3.7.6. Povinnost oznamování závad a škod a vedení evidence**
- 3.7.6.2. Dodavatel je povinen bezodkladně písemně oznámit Objednateli veškeré jím zjištěné nebo jím způsobené závady či škody na plochách zeleně, hracích prvcích, dopadových plochách, pískovištích a městském mobiliáři, a to i v případě, že byly způsobeny třetí osobou.
- 3.7.6.3. Dodavatel je dále povinen všechny zjištěné i způsobené závady a škody zapsat do pracovního deníku, vedeného podle této Smlouvy.

IV. Termín plnění Služeb

- 4.1. Dodavatel se zavazuje poskytovat Služby v termínech stanovených u vymezení jednotlivých činností zahrnutých ve Službách dle čl. 3 této Smlouvy a dle schváleného Harmonogramu.
- 4.2. Dodavatel se zavazuje řádně provést jednotlivé Služby bez jakýchkoliv vad a předat věci náležící k této Službě (pokud tak vyžaduje tato Smlouva) Objednateli nejpozději ve stanoveném termínu Služby. Vykazuje-li příslušná Služba jakoukoliv vadu, závazek Dodavatele provést pro Objednatele tuto Službu není splněn.
- 4.3. Jednotlivé termíny Služby se prodlužují v těchto případech:
- a) existence překážky spočívající v klimatických podmínkách;

- b) nemožnost poskytnutí Služby v určitém rozsahu z důvodu prováděných stavebních prací či jiných činností na dotčených pozemních komunikacích;
 - c) zásah Vyšší mocí;
 - d) porušení povinnosti Objednatele.
- 4.4. Jednotlivé termíny Služby se prodlužují pouze v případě, že Dodavatel objektivně nemůže příslušné Služby plnit v příčinné souvislosti s uvedenými skutečnostmi. Jednotlivé termíny Služby se prodlužují pouze o dobu, po kterou uvedené skutečnosti znemožňují Dodavateli plnit. Prodloužení termínů Služeb se týká jen těch Služeb, ve vztahu ke kterým existují výše uvedené skutečnosti. Existenci a dobu trvání těchto skutečností prokazuje Dodavatel.

V. Místo plnění Služeb

- 5.1. Dodavatel se zavazuje poskytovat Služby dle této Smlouvy na území statutárního města Brna, Městské části Brno-Žabovřesky, v rozsahu vymezeném přílohami této Smlouvy.
- 5.2. Přílohy specifikují jednotlivé travní plochy, extenzivní a intenzivní trávníky, plochy sídelní zeleně, keřové skupiny, solitérní keře, živé ploty, stromořadí, dřeviny, plochy s výskytem náletových dřevin a další vegetační plochy, na nichž budou Služby poskytovány.
- 5.3. Mimořádné služby poskytuje Dodavatel v místě určeném pokynem Objednatele, a to zejména při:
- kalamitních stavech (např. spadlé větve, vývraty, následky bouří a silného větru),
 - náhlém znečištění vegetačních ploch odpadem či nebezpečným materiálem,
 - jiných událostech vyžadujících zásah bezodkladně v rámci zajištění bezpečnosti a provozuschopnosti zeleně a přílehlých veřejných prostranství.
- 5.4. Dojde-li ke změně faktického stavu na území Objednatele, zejména ke vzniku nebo zániku travních ploch, k vytvoření, úpravě či odstranění keřových nebo stromových výsadeb, ke svěžení nových ploch zeleně do správy Objednatele nebo ke změně rozsahu či charakteru sídelní zeleně, bude tomu odpovídajícím způsobem upravena příslušná příloha této Smlouvy tak, aby vždy odpovídala skutečnému stavu a zajišťovala řádné poskytování Služeb. Změna dle tohoto ustanovení je vyhrazenou změnou závazku dle § 100 odst. 1 ZVZ.

VI. Předání Služeb

- 6.1. Provedení Služeb se Smluvní strany zavazují ověřit a potvrdit v rámci předávacího řízení, při kterém se prověří kvalita jednotlivých provedených Služeb z hlediska aspektů stanovených v této Smlouvě a okolnost, zda jednotlivé poskytnuté Služby nevykazují vady (dále jen „Předávací řízení“).
- 6.2. V rámci Předávacího řízení Služeb Dodavatel předkládá výsledky dokončené Služby, resp. sérií Služeb. Dodavatel je povinen se k Předávacímu řízení dostavit. Při Předávacích řízeních může Objednatel provést testy, jejichž obsahem je prověření řádného provedení údržby zeleně, zejména stavu travních ploch, keřových skupin, provedení výhrabu, odplevelení, odstranění náletových dřevin a čistoty přílehlých ploch. Při provedení Předávacích řízení může Objednatel pořídít audiovizuální záznam.
- 6.3. O jednáních v rámci Předávacích řízení pořizují Strany zápis (Předávací protokol), v němž uvedou průběh řízení, zjištěné vady příslušné Služby (Služeb), svá stanoviska a jejich odůvodnění. Případné vady Služby (Služeb) je povinen Dodavatel odstranit v přiměřené lhůtě; tím není dotčen jeho závazek provést Služby nejpozději v příslušném termínu Služby sjednaném touto Smlouvou. Provedené služby je Dodavatel oprávněn fakturovat až po odstranění vad a nedodělků uvedených v Předávacím protokolu.
- 6.4. V případě, že došlo v rámci provedené Služby k odstranění zbytků rostlin a úklidu nečistot, zavazuje se Dodavatel předložit Objednateli v rámci Předávacího řízení vážní tiskek prokazující jejich likvidaci.

VII. Odměna za Služby

- 7.1. Za poskytování Služeb náleží Dodavateli odměna stanovená dle **Přílohy č. 6** této Smlouvy (dále jen „**Ceník**“). Každý druh poskytovaných Služeb má v Ceníku přiřazenou měrnou jednotku a jednotkovou cenu. Výše odměny za příslušnou Službu se stanoví jako násobek počtu měrných jednotek vykázaných v rámci poskytování příslušné Služby ze strany Dodavatele a jednotkové ceny za příslušnou Službu.
- 7.2. Ceny jsou stanoveny jako ceny konečné s ohledem na rozsah plnění Dodavatele. Ceny zahrnují veškeré náklady (včetně všech služeb nebo dodávek nezbytných k řádnému poskytnutí plnění v souladu s touto Smlouvou) vynaložené Dodavatelem při plnění této Smlouvy. Ceny se mění pouze v případech, kdy tak stanoví tato Smlouva.
- 7.3. Všechny ceny Služeb se vždy k 1. dubnu každého kalendářního roku, vyjma roku, kdy byla tato Smlouva uzavřena, a roku následujícího, upravují o průměrnou roční míru inflace (vyjádřenou přírůstkem průměrného ročního indexu spotřebitelských cen) za bezprostředně předcházející kalendářní rok vyhlášenou Českým statistickým úřadem. Ceny takto upravené o inflační míru se zaokrouhlují na desetihaléře podle běžných pravidel zaokrouhlování. O této změně vyvolávající změnu ceny není nutné uzavírat dodatek k této Smlouvě.
- 7.4. Uložení zbytků rostlinného materiálu bude Objednateli fakturováno v souladu s Ceníkem a na základě Dodavatele v rámci Předávacího řízení předložených vážních lístků
- 7.5. Objednatel neposkytuje Dodavateli žádné zálohy na zaplacení ceny plnění ze strany Dodavatele dle této Smlouvy.
- 7.6. Dodavatel odpovídá za to, že sazba daně z přidané hodnoty z příslušných úplat za jednotlivá plnění jeho závazků z této Smlouvy je stanovena v souladu s právním řádem. Strany se dohodly, že pokud dojde v průběhu plnění této Smlouvy ke změně zákonné sazby DPH stanovené pro plnění předmětu této Smlouvy, bude tato sazba promítnuta do všech cen uvedených v této Smlouvě s DPH a Dodavatel je od okamžiku nabytí účinnosti změny zákonné sazby DPH povinen účtovat platnou sazbu DPH. O této skutečnosti není nutné uzavírat dodatek k této Smlouvě.
- 7.7. Všechny ceny dle této Smlouvy jsou stanoveny v korunách českých (CZK). Stane-li se v průběhu trvání Smlouvy Česká republika členem Evropské měnové unie a bude-li v mezinárodních úmluvách, kterými bude Česká republika vázána, nebo ve vnitrostátní právní úpravě České republiky závazně stanoven koeficient pro přepočítání CZK na EUR, budou ceny sjednané v CZK přepočteny na EUR na základě tohoto koeficientu. O této skutečnosti není nutné uzavírat dodatek k této Smlouvě.
- 7.8. Zaplacení jakékoliv ceny za plnění Dodavatele dle této Smlouvy nebo částí takové ceny ze strany Objednatele nezakládá akceptaci jakéhokoliv plnění poskytnutého Dodavatelem, ani neznamená schválení, že plnění poskytnuté Dodavatelem nevykazuje vady. Práva z odpovědnosti za vady poskytnutého plnění zůstávají nedotčena zaplacením jakékoliv částí ceny.

VIII. Evidence poskytovaných služeb, fakturace a platební podmínky

- 8.1. Dodavatel se zavazuje vést ode dne zahájení prací, které provádí, pracovní deník, do kterého je povinen zapisovat všechny skutečnosti rozhodné pro plnění smlouvy. Za účelem evidence poskytovaných Služeb, stanovení jejich ceny a případné kontroly ze strany Objednatele je Dodavatel povinen vést pracovní deník tak, aby obsahoval minimálně stručný a výstižný popis evidované činnosti (pojmem dle Ceníku nebo jiným výstižným popisem, není-li pojem v Ceníku dostatečný), informaci o rozsahu evidované činnosti (v údajích měrných jednotek dle Ceníku), jednotkovou cenu dle Ceníku (případně upravenou v souladu s touto Smlouvou), data provádění činnosti a identifikační údaje poddodavatele, je-li činnost vykonávána skrze poddodavatele, místo výkonu prací, časový postup prací, včetně teploty a klimatických podmínek apod.
- 8.2. Dodavatel je povinen zapisovat do pracovního deníku zejména:
- datum, místo a čas výkonu prací,
 - rozsah a druh provedených prací,

- výsledky inspekci a provedených kontrol (např. odstranění plevelů, náletů, kontrola bezpečnostních parametrů),
 - počet pracovníků a jejich pracovní zařazení,
 - povětrnostní podmínky, včetně teplot,
 - mimořádné události, závady a přijatá opatření.
- 8.3. Objednatel je oprávněn kontrolovat správnost a úplnost evidence poskytnutých Služeb a Dodavatel je k tomuto povinen poskytnout Objednateli plnou součinnost. Dodavatel je povinen umožnit Objednateli kdykoli nahlížet do pracovního deníku a vyjadřovat se k jednotlivým zápisům.
- 8.4. Objednatel je oprávněn kontrolovat správnost a úplnost evidence poskytnutých Služeb a Dodavatel je k tomuto povinen poskytnout Objednateli plnou součinnost.
- 8.5. Fakturace probíhá na bázi zúčtovacího období, kterým je jeden kalendářní měsíc. Dodavatel je oprávněn fakturu vystavit vždy nejdříve poté, co dojde ke schválení fakturovaných Služeb v rámci Předávacího řízení.
- 8.6. Faktury vystavené Dodavatelem dle této Smlouvy musí splňovat následující obecné náležitosti:
- faktury musí mít náležitosti daňového dokladu v souladu s právním řádem České republiky;
 - faktura musí obsahovat číslo této Smlouvy (číslo Smlouvy Objednatele uvedené v záhlaví této Smlouvy)
 - faktura musí odkazovat na Předávací protokol, na jehož základě byla faktura vystavena.
- 8.7. Faktury dle této Smlouvy je Dodavatel povinen Objednateli zasílat elektronicky na fakturační email podatelna.zabovresky@brno.cz
- 8.8. Faktury vystavené Dodavatelem dle této Smlouvy jsou splatné vždy do 30 dnů od jejich doručení Objednateli.
- 8.9. Objednatel je oprávněn fakturu vrátit Dodavateli bez zaplacení, jestliže faktura nebude obsahovat náležitosti stanovené touto Smlouvou. Dodavatel je povinen podle povahy nesprávnosti fakturu opravit nebo fakturu nově vyhotovit. V takovém případě není Objednatel v prodlení se zaplacením plnění, kterého se příslušná faktura týká. Okamžikem doručení náležitě doplněné či opravené faktury Objednateli začne běžet nová lhůta splatnosti.

IX. Pojištění profesní odpovědnosti Dodavatele

- 9.1. Dodavatel je povinen mít sjednáno pojištění profesní odpovědnosti pokrývající škody způsobené porušením povinností plynoucích z této Smlouvy, přičemž výše pojistného krytí musí být nejméně 10.000.000 Kč. Dodavatel je povinen pojištění v tomto rozsahu a výši udržovat po celou dobu plnění Smlouvy a v průběhu plnění Smlouvy je také kdykoli povinen nejpozději do 5 pracovních dnů na žádost Objednatele doložit splnění této povinnosti předložením příslušné pojistné smlouvy nebo dokladu vystaveného pojišťovnou.

X. Obecná práva a povinnosti

- 10.1. Dodavatel se zavazuje, že bude Služby plnit prostřednictvím k tomu způsobilých nástrojů a vybavení. Dodavatel se dále zavazuje po celou dobu trvání této Smlouvy disponovat technickým a materiálním vybavením nezbytným pro řádné poskytování Služeb dle této Smlouvy (dále jen „Technické vybavení“).
- 10.2. Objednatel je oprávněn si dvakrát v jednom kalendářním roce vyhradit, aby mu Dodavatel umožnil prohlídku Technického vybavení. Pokud Objednatel učiní tuto výhradu, je Dodavatel povinen umožnit Objednateli za přítomnosti Dodavatele uskutečnit vizuální prohlídku předmětů Technického vybavení. Dodavatel je povinen Objednateli k vizuální prohlídce poskytnout přiměřenou součinnost, zejména připravit veškeré předměty Technického vybavení v místě prohlídky.

- 10.3. Den uskutečnění prohlídky Technického vybavení sděluje Objednatel Dodavateli s předstihem alespoň 14 dnů. Konkrétní místo prohlídky je na výběru Dodavatele. Dodavatel je povinen zajistit prostor pro prohlídku; Dodavatel k tomu může určit svoji provozovnu, případně jiný prostor, který je oprávněn užívat. Objednatel může Dodavateli za tímto účelem poskytnout své prostory, pokud s tím souhlasí obě Strany.
- 10.4. Dodavatel se zavazuje po celou dobu trvání této Smlouvy disponovat zaměstnanci nebo spolupracujícími osobami v počtu potřebném k zajištění řádného plnění této Smlouvy a v minimálním počtu a kvalifikacemi stanovenými v Zadávací dokumentaci (dále jen „Kvalifikovaný personál“), přičemž činnosti v rámci plnění této Smlouvy odpovídající jejich kvalifikaci musí Dodavatel poskytovat prostřednictvím příslušných členů Kvalifikovaného personálu.
- 10.5. Objednatel nemá oprávnění bránit Dodavateli ve změně ve složení jeho personálu. Objednatel si vyhrazuje právo na odmítnutí změn ve složení Kvalifikovaného personálu, a to však pouze v případě, že k tomu má podstatný důvod; za tento důvod se mj. považuje neprokázání kvalifikace ze strany nového člena Kvalifikovaného personálu v rozsahu požadavků, jaké na tohoto člena klade tato Smlouva a Zadávací dokumentace (pokud Smlouva prokázání takové kvalifikace požaduje), jakož i důvodná pochybnost Objednatele o řádném plnění Smlouvy Dodavatelem, riziko zvýšení nákladů Objednatele či zvýšení administrativní zátěže pro Objednatele v případě navržené změny ve složení Kvalifikovaného personálu. Současně si Objednatel vyhrazuje právo požádat o výměnu člena personálu (Kvalifikovaného personálu i jiného) pro opakovanou nespokojenost s kvalitou jím odváděné práce nebo pro nedostatečnou komunikaci s Objednatelem. Pokud Objednatel odmítne změnu v Kvalifikovaném personálu nebo požádá o výměnu člena personálu dle tohoto ustanovení, není Dodavatel oprávněn plnit prostřednictvím dotčené osoby své závazky. Pro vyloučení pochybností se uvádí, že je-li člen personálu poddodavatelem, postupuje se při jeho změně dle čl. 12.
- 10.6. Strany se zavazují vzájemně spolupracovat a poskytovat si veškeré informace potřebné pro řádné plnění svých závazků. Strany jsou povinny informovat druhou Stranu o veškerých skutečnostech, které jsou nebo mohou být důležité pro řádné plnění této Smlouvy.
- 10.7. Strany jsou povinny plnit své závazky vyplývající z této Smlouvy tak, aby nedocházelo k prodlení s plněním jednotlivých povinností ve stanovených termínech.
- 10.8. Dodavatel je povinen v rámci plnění této Smlouvy dodržovat pravidla vyplývající z právních předpisů v oblasti zaměstnávání a bezpečnosti práce, zejm. zákona č. 262/2006 Sb., zákoníku práce, zákona č. 435/2004 Sb., o zaměstnanosti, zákona č. 309/2006 Sb., o zajištění dalších podmínek bezpečnosti a ochrany zdraví při práci, č. 258/2000 Sb., o ochraně veřejného zdraví, zákona č. 198/2009 Sb., antidiskriminačního zákona, včetně prováděcích právních předpisů. Zejména je Dodavatel povinen dbát na plnění povinností v oblastech spravedlivého a rovného odměňování zaměstnanců, pracovní doby a doby odpočinku mezi směnami, přesčasů a odměny za ně, bezpečnosti práce a zákazu nelegální práce. Dodavatel je povinen zajistit dodržování těchto povinností rovněž ze strany svých poddodavatelů.
- 10.9. Dodavatel se zavazuje umožnit provedení kontroly plnění této Smlouvy a všech souvisejících dokladů.

XI. Prohlášení

- 11.1. Strany prohlašují, že mají veškerá práva a způsobilost k tomu, aby plnily závazky vyplývající z této Smlouvy, a že neexistují žádné právní překážky, které by bránily či omezovaly plnění jejich závazků, a že uzavřením Smlouvy nedojde k porušení žádného právního předpisu.
- 11.2. Dodavatel prohlašuje a výslovně ujišťuje Objednatele o následujících skutečnostech:
- Dodavatel se detailně seznámil s rozsahem a povahou předmětu Služeb dle této Smlouvy;
 - Dodavateli jsou známy veškeré technické, kvalitativní a jiné podmínky nezbytné k realizaci Služeb, těmito podmínkám rozumí a je schopný je dodržet;
 - Dodavatel disponuje veškerými profesními znalostmi a dovednostmi k řádnému splnění Služeb a všechny osoby, které použije k plnění této Smlouvy, mají potřebné vzdělání,

zkušenosti či jinou profesní způsobilost k plnění, které má Dodavatel dle této Smlouvy poskytovat;

- Dodavatel při plnění této Smlouvy vystupuje jako odborník v oblasti poskytovaných Služeb.

XII. Poddodavatelé

- 12.1. Dodavatel je oprávněn plnit tuto Smlouvu rovněž s využitím poddodavatelů (při splnění podmínek této Smlouvy). Provedení části plnění dle této Smlouvy poddodavatelem nezbavuje Dodavatele jeho výlučné odpovědnosti za řádné provedení plnění vůči Objednateli. Dodavatel odpovídá Objednateli za plnění předmětu této Smlouvy, které svěřil poddodavateli, ve stejném rozsahu, jako by jej poskytoval sám.
- 12.2. Dodavatel se zavazuje při plnění této Smlouvy využít výhradně poddodavatele, kteří jsou uvedeni v dokumentu Seznam poddodavatelů, který tvoří Přílohu č. 7, této Smlouvy (dále jen „Seznam poddodavatelů“). Tato podmínka se nevztahuje na ty poddodavatele, jejichž celkový podíl na realizaci Smlouvy nepřesáhne 5 % z celkové ceny, která byla nabídnuta Dodavatelem a hodnocena v Zadávacím řízení. V Seznamu poddodavatelů uvede Dodavatel identifikační údaje poddodavatele a specifikaci toho, kterou část plnění dle této Smlouvy bude příslušný poddodavatel plnit. Změna kteréhokoli z poddodavatelů uvedených v Seznamu poddodavatelů je možná jen s předchozím písemným souhlasem Objednatele; Objednatel svůj souhlas nebude bezdůvodně odírat či zdržovat. Za důvod k odepření souhlasu se považují zejména tyto situace:
- 12.2.1. Má se jednat o výměnu osoby poddodavatele, pomocí které Dodavatel prokazoval v Zadávacím řízení kvalifikaci, a Dodavatel neprokáže způsobem stanoveným pro prokazování kvalifikace v Zadávacím řízení, že nový poddodavatel splňuje kvalifikaci minimálně v takovém rozsahu, aby byly naplněny požadavky Objednatele na kvalifikaci Dodavatele požadované v Zadávacím řízení;
 - 12.2.2. Navrhovaný poddodavatel podal v Zadávacím řízení vlastní nabídku nebo nabídku společnou s jiným dodavatelem;
 - 12.2.3. Existuje důvodná pochybnost Objednatele o řádném plnění ze strany osoby, která má nastoupit na místo poddodavatele, riziko zvýšení nákladů Objednatele či zvýšení administrativní zátěže pro Objednatele v důsledku změny v osobě poddodavatele.
- 12.3. Nedá-li Objednatel ke změně poddodavatele písemný souhlas, nemůže Dodavatel prostřednictvím příslušného poddodavatele plnit.
- 12.4. Pokud Dodavatel mění osobu poddodavatele tak, že činnosti, které měla vykonávat osoba původního poddodavatele, má nově vykonávat sám Dodavatel, je Objednatel oprávněn odepřít souhlas s takovou změnou v důsledku důvodu obdobně jako dle odst. 12.2.1.
- 12.5. Dodavatel je povinen na výzvu Objednatele předložit veškeré smlouvy se všemi poddodavateli, kteří poskytují některé plnění dle této Smlouvy, včetně všech dodatků k těmto smlouvám, a identifikovat konkrétní plnění, které příslušný poddodavatel v rámci plnění této Smlouvy poskytuje.
- 12.6. Dodavatel je povinen plnit řádně a včas své finanční závazky vůči svým poddodavatelům, kteří se podílejí na plnění této Smlouvy. Dodavatel se zavazuje přenést totožnou povinnost do dalších úrovní dodavatelského řetězce a zavázat své poddodavatele k plnění a šíření této povinnosti též do nižších úrovní dodavatelského řetězce. Pokud o to poddodavatel Objednatele písemně požádá, je Objednatel oprávněn uhradit jakékoliv nesporné peněžitě splatné dluhy Dodavatele týkající se plnění této Smlouvy poddodavatelům namísto Dodavatele a o zaplacenou částku snížit jakékoliv platby Dodavatelů dle této Smlouvy, resp. provést zápočet takových plateb vůči platbám splatným Dodavatelům. Dodavatel tímto dává svůj výslovný souhlas s takovou úhradou poddodavatelům Objednatelem, snížením plateb nebo zápočtem. Tento postup je možný při kumulativním splnění následujících podmínek:
- 12.6.1. Dodavatelům vznikne dle Smlouvy nárok na zaplacení odměny dle této Smlouvy a na příslušnou odměnu je řádně vystavena faktura v souladu s touto Smlouvou;
 - 12.6.2. příslušný poddodavatel svůj nárok vůči Dodavatelům jednoznačně finančně vyčistí;

- 12.6.3. poddodavatel či Dodavatel doloží originál nebo úředně ověřenou kopii smlouvy mezi poddodavatelem a Dodavatelem, ze které bude vyplývat nárok poddodavatele;
- 12.6.4. poddodavatel osvědčí, že realizoval příslušnou část plnění, a tuto část plnění označí tak, aby bylo možno identifikovat, v rámci jakého plnění této Smlouvy byla poskytnuta, resp. v rámci jaké ceny dle této Smlouvy mělo dojít k její úhradě;
- 12.6.5. vyčíslení nároku poddodavatele bude jednoznačně identifikovatelné a ověřitelné předloženými dokumenty (ze Smlouvy, příslušné faktury a Seznamu poddodavatelů).
- 12.7. O postupu dle tohoto odstavce rozhoduje výhradně Objednatel, poddodavatel není oprávněn tento postup požadovat či nárokovat. Pro účely postupu dle tohoto odstavce zbavuje Dodavatel svého poddodavatele povinnosti mlčenlivosti ohledně obsahu smlouvy uzavřené mezi Dodavatelem a svým poddodavatelem.
- 12.8. Objednatel má v souladu s § 85 odst. 2 ZZVZ právo požadovat nahrazení poddodavatele, u něhož Dodavatel neprokáže splnění základní způsobilosti podle § 74 a § 77 odst. 1 ZZVZ. K této náhradě Objednatel stanoví Dodavateli lhůtu 30 dní od výzvy Objednatele k nahrazení daného poddodavatele.

XIII. Vzájemná komunikace

13.1. Kontaktní údaje:

- 13.1.1. Není-li stanoveno jinak, budou Strany komunikovat ve věcech plnění této Smlouvy prostřednictvím následujících osob a jejich kontaktních údajů:

Na straně Objednatele	
Kontaktní osoba:	
Emailová adresa:	
Tel. číslo:	
Na straně Dodavatele	
Kontaktní osoba:	
Emailová adresa:	
Tel. číslo:	

- 13.2. Není-li v této Smlouvě stanoven nebo mezi Stranami dohodnut jiný zvláštní způsob komunikace, budou mezi sebou Strany komunikovat formou osobního doručování, doručování doporučenou poštou, kurýrní službou či elektronickou poštou, a to na adresy Stran uvedené v záhlaví Smlouvy, nebo na takové adresy, které si Strany vzájemně písemně oznámí.
- 13.3. Strany se zavazují, že změny identifikačních nebo kontaktních údajů uvedených v záhlaví této Smlouvy, změnu kontaktních údajů dle odst. 13. nebo změnu jiných kontaktních údajů, které si sdělily dříve, písemně oznámí bez zbytečného odkladu druhé Straně. Změna identifikačních nebo kontaktních údajů je vůči druhé Straně účinná okamžikem doručení informace o této změně druhé Straně. Při změně identifikačních a kontaktních údajů některé ze Stran není nutné uzavírat ke Smlouvě dodatek. Změna identifikačních a kontaktních údajů dle tohoto odstavce neznamená změnu subjektu Smlouvy výjma případu, kdy u jedné ze stran dojde k přeměně subjektu v souladu s právním řádem.

XIV. Ochrana důvěrných informací

- 14.1. Veškeré skutečnosti obchodního, know-how, technického, průmyslového, projektového, produkčního, distribučního, investičního, finančního, účetního, daňového, právního, smluvního, administrativního, marketingového, pracovního-právního, manažerského nebo strategického charakteru související s Objednatel, které nejsou běžně dostupné v obchodních kruzích a se kterými se Dodavatel seznámí při sjednávání této Smlouvy nebo při realizaci předmětu této Smlouvy nebo v souvislosti s touto Smlouvou, se považují za důvěrné informace, bez ohledu na to, zda tyto skutečnosti tvoří předmět obchodního tajemství (dále jen „**Důvěrné informace**“).
- 14.2. Negativní vymezení Důvěrných informací: Za Důvěrné informace se nepovažují informace:
- jež byly nade všechny pochybnosti Dodavateli známy ještě před jejich zpřístupněním v rámci této Smlouvy a jejího plnění a tuto skutečnost je Dodavatel schopen prokázat;
 - jež byly nade všechny pochybnosti veřejně známy před tím, než byly poskytnuty Dodavateli v souladu s touto Smlouvou;
 - které byly označeny druhou Stranou jako nedůvěrné;
 - jsou výsledkem postupu, při kterém k nim Dodavatel dospěje nezávisle na druhé Straně, a tuto skutečnost je Dodavatel schopen prokázat.
- 14.3. Za Důvěrné informace se přestávají považovat ty informace, které byly Objednatel zveřejněny, a to k okamžiku zveřejnění.
- 14.4. Dodavatel je povinen s Důvěrnými informacemi nakládat tak, aby nedošlo k jejich úniku či zneužití. Dodavatel vyvine největší možné úsilí, jaké po něm lze rozumně požadovat, k zachování důvěrnosti Důvěrných informací a ochraně Důvěrných informací proti jakémukoli zpřístupnění třetí osobě, jež by bylo v rozporu s touto Smlouvou. Dodavatel se zavazuje zabezpečit, aby všechny osoby, prostřednictvím kterých plní závazky z této Smlouvy, byly k ochraně Důvěrných informací zavázány vůči němu přiměřeně k tomu, jak je on sám zavázán vůči Objednateli.
- 14.5. Dodavatel se zavazuje, že:
- použije všechny Důvěrné informace výhradně pro účely předpokládané touto Smlouvou a nikoliv pro účely jiné;
 - Důvěrné informace jiným subjektům nesdělí, nezpřístupní, ani nevyužije pro sebe nebo pro jinou osobu, není-li takové nakládání realizací práv a povinností dle této Smlouvy (například zpřístupnění Důvěrných informací v nezbytném rozsahu svým zaměstnancům nebo poddodavatelům, kteří jsou pověřeni plněním této Smlouvy a za tímto účelem jsou oprávněni se s těmito informacemi v nezbytném rozsahu seznámit);
 - nepoužije žádnou Důvěrnou informaci pro vlastní finanční či jiný prospěch nebo pro jakýkoli prospěch jakékoli třetí osoby s výjimkou použití Důvěrných informací pro realizaci účelu této Smlouvy.
- 14.6. Povinnost plnit ustanovení tohoto článku Smlouvy se nevztahuje na jinak Důvěrné informace, které:
- jsou vyžádány soudem, státním zastupitelstvím nebo jiným orgánem veřejné moci na základě zákona, popřípadě je jejich uveřejnění stanoveno zákonem;
 - Dodavatel sdělí osobě vázané zákonnou povinností mlčenlivosti (např. advokátovi nebo daňovému poradci) za účelem obrany či uplatňování svých práv.
- 14.7. Povinnosti týkající se Důvěrných informací trvají bez ohledu na ukončení platnosti této Smlouvy.

XV. Právní odpovědnost a smluvní pokuty

- 15.1. Každá ze Stran nese odpovědnost za prodlení, za vady a způsobenou škodu plynoucí z plnění této Smlouvy a obecně závazných právních předpisů. Strana nenese odpovědnost za prodlení, které vzniklo v příčinné souvislosti s případem Vyšší moci.

- 15.2. Strany se zavazují k vyvinutí maximálního úsilí k předcházení škodám a k minimalizaci vzniklých škod. Každá ze Stran se zavazuje upozornit vždy druhou Stranu bez zbytečného odkladu na vzniklé okolnosti bránící řádnému plnění této Smlouvy a zavazují se k maximálnímu úsilí k jejich odvrácení a překonání.
- 15.3. Strany sjednávají pro případ prodlení Dodavatele s poskytnutím některé Služby ve stanoveném termínu Služby povinnost Dodavatele zaplatit Objednateli smluvní pokutu ve výši 0,5 % z odměny za Služby, která by příslušela za provedení příslušné Služby, za každý započatý den prodlení, ve kterém Dodavatel měl tuto Službu poskytnout, minimálně však 1.000 Kč za každý započatý den prodlení, ve kterém Dodavatel měl tuto Službu poskytnout.
- 15.4. Neposkytuje-li Dodavatel své plnění této Smlouvy prostřednictvím Kvalifikovaného personálu dle odst. 10. 4. nebo nedisponuje-li minimálním počtem Kvalifikovaného personálu dle odst. 10.4. nebo nezdrželi se plnění této Smlouvy prostřednictvím osoby, kterou k plnění použít nesmí dle odst. 10.5., je Dodavatel povinen zaplatit Objednateli smluvní pokutu ve výši 1.000 Kč za každý započatý den, kdy příslušná povinnost není ve vztahu k personálu Dodavatele splněna, a za každou jednu osobu personálu Dodavatele, ve vztahu ke které není příslušná povinnost splněna.
- 15.5. V případě porušení povinnosti Dodavatele plnit tuto Smlouvu výhradně prostřednictvím poddodavatelů, kteří jsou uvedeni v dokumentu Seznam poddodavatelů nebo kteří byli změněni v souladu s touto Smlouvou, ve smyslu odst. 12.2. této Smlouvy se Dodavatel zavazuje zaplatit Objednateli smluvní pokutu ve výši 1.000 Kč za každý započatý den porušení povinnosti za každou jednu osobu poddodavatele Dodavatele, ve vztahu ke které k porušení povinnosti došlo.
- 15.6. V případě porušení povinnosti Dodavatele nahradit poddodavatele v souladu s odst. 12.8. se Dodavatel zavazuje zaplatit Objednateli smluvní pokutu ve výši 1.000 Kč za každý den prodlení s nahrazením konkrétního dotčeného poddodavatele.
- 15.7. V případě porušení povinnosti Dodavatele ohledně ochrany Důvěrných informací je Dodavatel povinen zaplatit Objednateli smluvní pokutu ve výši 100.000 Kč za každý jednotlivý případ porušení této povinnosti.
- 15.8. V případě porušení povinnosti Dodavatele předložit příslušnou pojistnou smlouvu nebo doklad vystavený pojišťovnou (k doložení splnění povinnosti mít sjednáno Pojištění odpovědnosti) Objednateli, se Dodavatel zavazuje zaplatit Objednateli smluvní pokutu ve výši 10.000 Kč za každý den prodlení.
- 15.9. V případě porušení povinnosti Dodavatele dle odst. 10.8., pokud příslušnou povinnost Dodavatel nesplní ani v dodatečně přiměřené lhůtě poskytnuté Objednatel (nevylučuje-li to charakter porušené povinnosti), se Dodavatel zavazuje zaplatit Objednateli smluvní pokutu ve výši 10.000 Kč za každý jednotlivý případ porušení této povinnosti.
- 15.10. V případě porušení povinnosti stanovené v čl. 8.1 této Smlouvy se Dodavatel zavazuje zaplatit Objednateli smluvní pokutu ve výši 2.000 Kč za každý jednotlivý případ porušení této povinnosti.
- 15.11. V případě porušení jakékoliv smluvní povinnosti Dodavatele, za jejíž porušení není ve Smlouvě stanovena specifická smluvní pokuta, pokud tuto smluvní povinnost Dodavatel nesplní ani v dodatečně přiměřené lhůtě poskytnuté Objednatel (nevylučuje-li to charakter porušené povinnosti), uhradí Dodavatel Objednateli smluvní pokutu ve výši 10.000 Kč za každý jednotlivý případ porušení takové povinnosti; v pochybnostech se má za to, že dodatečná lhůta je přiměřená, pokud činila alespoň 5 pracovních dnů.
- 15.12. Vznikem práva na zaplacení smluvní pokuty není jakkoliv dotčeno právo oprávněné Strany na náhradu škody v plné výši či náhradu jiné újmy; Strany ujednávají, že Strana, které vznikla újma v důsledku porušení povinnosti druhé Strany, má právo na náhradu této újmy v plném rozsahu, jako kdyby utvrzení této povinnosti smluvní pokutou nebylo sjednáno. Vznikem práva na zaplacení smluvní pokuty není dotčena povinnost splnit dluh, jehož utvrzení prostřednictvím smluvní pokuty je sjednáno.
- 15.13. Smluvní pokuty jsou splatné 15. dne ode dne doručení vyúčtování smluvní pokuty Straně, která je k zaplacení smluvní pokuty povinna. Vyúčtování smluvní pokuty dle předchozí věty obsahuje identifikaci povinnosti, jejíž splnění smluvní pokuta utvrzuje, a označení, jak k porušení této povinnosti povinnou Stranou došlo.

- 15.14. Dodavatel bere na vědomí, že:
- 15.14.1. Objednateli může porušením některé povinnosti Dodavatele dle této Smlouvy vzniknout újma, a to zejména újma v podobě nákladů na odstraňování vad s zeleně, travních ploch, keřových skupin, náletových dřevin či dalších prvků veřejné zeleně, dále nákladů vynaložených na zajištění řádného plnění předmětu této Smlouvy Dodavatelem, a rovněž nákladů vynaložených Objednatelem na realizaci nového zadávacího řízení v případě zániku této Smlouvy v důsledku porušení povinností na straně Dodavatele.
- 15.14.2. Vážnou újmu může Objednateli a třetím osobám způsobit zejména prodlení s provedením Služeb na objednávku, které je nutné poskytnout z důvodu mimořádné události bezodkladně, a které jsou charakteristické tím, že důvod jejich provedení omezuje nebo ohrožuje (byť částečně) bezpečné užívání ploch sídelní zeleně, a to zejména v případech, kdy přerostlá vegetace, náletové dřeviny, spadlé větve, neodstraněná biomasa nebo jiné závady představují riziko pro bezpečný pohyb osob, dohlednost či plynulost provozu na přilehlých veřejných prostranstvích
- 15.15. V případě, že je Objednatel v prodlení se zaplacením řádně vystavené faktury podle pravidel stanovených v článku VIII. této Smlouvy, je Objednatel povinen zaplatit Dodavateli zákonné úroky z prodlení ve výši stanovenými příslušnými právními předpisy.

XVI. Vyšší moc

- 16.1. Brání-li Straně ve splnění povinnosti stanovené touto Smlouvou vyšší moc, jak je definována v odst. 16.3. a 16.4. (dále jen „Vyšší moc“), prodlužuje se lhůta ke splnění této povinnosti o dobu trvání překážky Vyšší moci a o dobu přiměřeně potřebnou k jejímu splnění.
- 16.2. Nedojde-li ke splnění povinnosti Dodavatele, jejímuž včasnému splnění zabránila Vyšší moc, ani do 30 dní od toho, co měla být povinnost splněna původně před prodloužením lhůty dle odst. 16., má Objednatel právo od Smlouvy odstoupit.
- 16.3. Pro účely Smlouvy se Vyšší mocí rozumí událost, která splňuje kumulativně následující znaky:
- objektivně znemožňuje některé ze Stran v plnění některé z jejich povinností podle této Smlouvy (objektivní nemožnost je v příčinné souvislosti s touto událostí);
 - tuto událost nemohla příslušná Strana s vynaložením odborné péče zjistit ani předvídat před uzavřením Smlouvy;
 - tato událost je mimo vliv Stran a žádná ze Stran nemohla této události zamezit.
- 16.4. Mezi případy Vyšší moci náleží zejména:
- přírodní katastrofy (zejm. požáry, výbuchy, zemětřesení, přílivové vlny, povodně, epidemie);
 - válka, ozbrojené konflikty (ať byla vyhlášena válka či nikoli), invaze, akt nepřátelského státu, mobilizace, zabavení majetku nebo embarga;
 - povstání, revoluce, nebo vojenské či ozbrojené či násilné převzetí moci, nebo občanská válka;
 - globální pandemická onemocnění;
 - nepokoje, sročení, nebo akty či hrozby terorismu.
- 16.5. V případě, že některá ze Stran nemůže plnit své povinnosti v důsledku případu Vyšší moci, je povinna informovat druhou Stranu o tomto případě Vyšší moci neprodleně poté, co se o vzniku takového případu Vyšší moci dozvěděla nebo co se mohla při vynaložení odborné péče o vzniku takového případu Vyšší moci dozvědět. V oznámení o případě Vyšší moci povinná strana uvede povahu Vyšší moci, počátek Vyšší moci, předpokládanou dobu trvání Vyšší moci a možné způsoby odvrácení újmy, která by v důsledku případu Vyšší moci hrozila.

16.6. Strana, které ve splnění povinnosti zabránila Vyšší moc, je povinna učinit vše, co je v jejích silách, aby odvrátila či minimalizovala újmu vzniklou druhé Straně z důvodu, že není schopna svou povinnost splnit.

XVII. Trvání a ukončení závazků

17.1. Dodavatel začne Služby poskytovat na základě výzvy Objednatele, a to ode dne ve výzvě stanoveném, přičemž Objednatel je tuto výzvu oprávněn učinit nejdříve poté, co Smlouva nabude účinnosti. Výzva musí být Dodavateli doručena nejméně 10 pracovních dní přede dnem, od kdy má dle výzvy Dodavatel začít Služby poskytovat.

17.2. Smlouva je uzavřena na dobu neurčitou počínaje dnem, kdy bude započato s poskytováním Služeb dle čl. XVII. odst. 1.

17.3. Objednatel je oprávněn odstoupit od této Smlouvy, pokud Dodavatel poruší své povinnosti z této Smlouvy podstatným způsobem. Za podstatné porušení povinností Dodavatele se považuje zejména:

17.3.1. Omezení užívání zeleně nebo její části v důsledku porušení povinností Dodavatele dle této Smlouvy, neodstraní-li Dodavatel příčinu omezení bez zbytečného odkladu, nejpozději do 2 hodin od okamžiku, kdy se o ní dozvěděl (ať již výzvou Objednatele nebo jiným způsobem,

17.3.2. Objednatel je v důsledku nesplnění povinností Dodavatelem nucen v zájmu odvrácení újmy na zdraví nebo na majetku zajistit splnění povinností sám;

17.3.3. Dodavatel sdělí Objednateli, že některé povinnosti dle této Smlouvy nespíní;

17.3.4. Dodavatel poruší jakoukoliv svoji povinnost dle této Smlouvy a tuto povinnost nespíní nebo porušení nenapraví bez zbytečného odkladu poté, co jej k tomu Objednatel vyzve; tím nejsou dotčena ostatní možnosti odstoupení od Smlouvy dle tohoto článku.

17.4. Objednatel je oprávněn odstoupit od této Smlouvy, pokud je vydáno rozhodnutí o úpadku Dodavatele jako dlužníka dle insolvenčního zákona nebo pokud Dodavatel vstoupí do likvidace. Objednatel je rovněž oprávněn od Smlouvy odstoupit po prohlášení konkurzu na Dodavatele ve smyslu § 253 odst. 2 zákona č. 182/2006 Sb., o úpadku a způsobech jeho řešení (insolvenční zákon), ve znění pozdějších předpisů.

17.5. Dodavatel je oprávněn od této Smlouvy odstoupit z důvodu jejího podstatného porušení Objednatelem, za což se považuje prodlení Objednatele s úhradou ceny za plnění předmětu dle této Smlouvy o více než 30 dní, pokud Objednatel nezjedná nápravu ani do 30 dnů od doručení písemného oznámení Dodavatele o takovém prodlení se žádostí o jeho nápravu.

17.6. Odstoupení od této Smlouvy má účinky pouze ex nunc, tedy od okamžiku účinnosti odstoupení do budoucna. Plnění, které bylo mezi Stranami poskytnuto před účinností odstoupení, není zánikem závazku z této Smlouvy nijak dotčeno.

17.7. Odstoupení od této Smlouvy musí být písemné, jinak je neplatné. Odstoupení je účinné ode dne, kdy bylo doručeno druhé Straně.

17.8. Kterákoliv Strana je oprávněna vypovědět tuto Smlouvu s výpovědní dobou 6 měsíců. Výpovědní doba začne běžet prvním dnem kalendářního měsíce následujícího po měsíci, v němž byla výpověď doručena druhé Straně, a skončí posledním dnem 6. následujícího kalendářního měsíce.

17.9. Zánikem této Smlouvy (z jakéhokoliv právního důvodu) není dotčena odpovědnost za škodu, odpovědnost za vady poskytnutých plnění (pokud zánik Smlouvy neznamena povinnost vrátit poskytnuté plnění), nároky na uplatnění smluvních pokut, povinnost ochrany Důvěrných informací a trvání ostatních práv a povinností založených touto Smlouvou, která mají podle zákona, této Smlouvy či dle své povahy trvat i po jejím zrušení.

17.10. Tato smlouva může být kdykoli ukončena na základě písemné dohody smluvních stran. Účinností dohody o ukončení smlouvy zanikají práva a povinnosti smluvních stran ze smlouvy vyplývající, není-li v této dohodě stanoveno jinak.

XVIII. Právní režim Smlouvy

- 18.1. Strany se dohodly, že jejich vztahy vzniklé z této Smlouvy se řídí právním řádem České republiky a v jeho rámci zejména zákonem č. 89/2012 Sb., občanský zákoník, ve znění pozdějších předpisů.

XIX. Závěrečná ustanovení

- 19.1. Vícestranné právní jednání, kterým se mění nebo zaniká tato Smlouva nebo právní vztah z této Smlouvy vzniklý jinak než splněním příslušných závazků ze Smlouvy, je možné učinit pouze ve formě, ve které byla tato Smlouva uzavřena; podpisy Stran musí být na jedné listině vyjadřující takové právní jednání. Jednostranné právní jednání, kterým se mění nebo zaniká tato Smlouva nebo právní vztah z této Smlouvy vzniklý jinak než splněním příslušných závazků ze Smlouvy, lze učinit ve formě, kterou pro takové jednání stanoví právní řád; takové právní jednání musí mít však alespoň prostou písemnou formu. Zvláštní ujednání v této Smlouvě může stanovit jinak.
- 19.2. Dodavatel se zavazuje, že bez předchozího písemného souhlasu Objednatele nepostoupí ani nepřevéde jakákoliv práva či povinnosti vyplývající ze Smlouvy na třetí osobu. Strany se dohodly, že Objednatel je oprávněn postoupit závazek z této Smlouvy jako celek na třetí osobu ve smyslu § 1895 a násl. občanského zákoníku, a to i bez souhlasu Dodavatele, pokud je touto osobou veřejný zadavatel ve smyslu příslušných ustanovení ZZVZ. Objednatel je oprávněn postoupit pohledávku za Dodavatelem dle této Smlouvy, není-li takové postoupení v rozporu s donucujícími ustanoveními právního řádu.
- 19.3. Neuplatnění práva z této Smlouvy nebude považováno za zřeknutí se příslušného práva ani za zavedenou praxi mezi Stranami.
- 19.4. Pokud vyjde najevo, že některé ustanovení této Smlouvy je nebo se stalo v rozporu s vůlí Stran neplatným, neúčinným nebo neaplikovatelným nebo že taková neplatnost, neúčinnost nebo neaplikovatelnost neodvratně nastane (zejména v důsledku změny příslušných právních předpisů), nemá to vliv na platnost, účinnost nebo aplikovatelnost ostatních ustanovení této Smlouvy. Strany se v uvedených případech zavazují k poskytnutí si vzájemné součinnosti a k učinění příslušných právních jednání za účelem nahrazení neplatného, neúčinného nebo neaplikovatelného ustanovení ustanovením jiným tak, aby byl zachován a naplněn účel této Smlouvy.
- 19.5. Jednacím jazykem mezi Objednatelem a Dodavatelem bude pro veškerá plnění vyplývající z této Smlouvy výhradně jazyk český, nedohodnou-li se Strany jinak.
- 19.6. Vzhledem k veřejnoprávnímu charakteru postavení Objednatele Dodavatel výslovně prohlašuje, že je obeznámen s tímto postavením Objednatele, že žádné ustanovení této Smlouvy nepodléhá z jeho strany obchodnímu tajemství a souhlasí se zveřejněním smluvních podmínek obsažených v této Smlouvě včetně příloh za podmínek vyplývajících z příslušných právních předpisů, zejména zákona č. 106/1999 Sb., o svobodném přístupu k informacím, ve znění pozdějších předpisů, z ustanovení § 219 ZZVZ a zákona č. 340/2015 Sb., o zvláštních podmínkách účinnosti některých smluv, uveřejňování těchto smluv a o registru smluv (zákon o registru smluv). Smlouvu je povinen zaslat k uveřejnění v Registru smluv Objednatel.
- 19.7. Smlouva nabývá účinnosti okamžikem jejího zveřejnění v registru smluv v souladu se zákonem o registru smluv.
- 19.8. Strany se dohodly, že v případě sporů týkajících se závazků z této Smlouvy nebo týkajících se právních vztahů, které vznikly v souvislosti s touto Smlouvou, vyvinou přiměřené úsilí řešit tyto spory vzájemnou dohodou. K rozhodování sporů týkajících se závazků z této Smlouvy nebo týkajících se právních vztahů, které vznikly v souvislosti s touto Smlouvou (včetně závazků k náhradě škody vzniklé porušením povinností dle této Smlouvy nebo k vydání bezdůvodného obohacení), jsou pravomocné soudy České republiky. Pravomoc jiných soudů se nepřipouští. Strany se dohodly, že místně příslušným soudem pro řešení případných sporů bude soud příslušný dle místa sídla Objednatele.
- 19.9. Nedílnou součástí této Smlouvy jsou následující přílohy:
- Příloha č. 1: Seznam ploch intenzivní údržby a jejich výměra
 - Příloha č. 2: Seznam ploch extenzivních lučních porostů

- Příloha č. 3: Seznam psích výběhů a výměra travního porostu
- Příloha č. 4: Seznam ploch živých plotů a jejich výměra
- Příloha č. 5: Seznam ploch určených k přezimování drobných obratlovců
- Příloha č. 6: Ceník
- Příloha č. 7: Seznam poddodavatelů
- Příloha č. 8: Harmonogram ZPRACOVANÝ DODAVATELEM
- Příloha č. 9: Mapové podklady

19.10. Schvalovací doložka podle ustanovení § 41 zákona č. 128/2000 Sb., o obcích (obecní zřízení), v platném znění: Tato smlouva mezi shora uvedenými smluvními stranami byla schválena na 89. zasedání rady MČ Brno-Žabovřesky, konaném dne 13.3.2026.

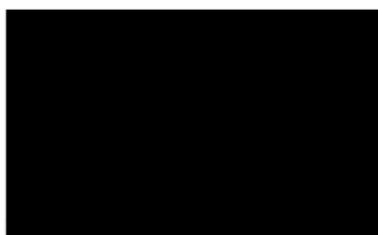

31.3.2026



Statutární město Brno, městská část Brno - Žabovřesky

Mgr. Filip Lader, starosta

Za Objednatelě

Mgr. Zdeněk Navrátil, jednatel

za Dodavatele

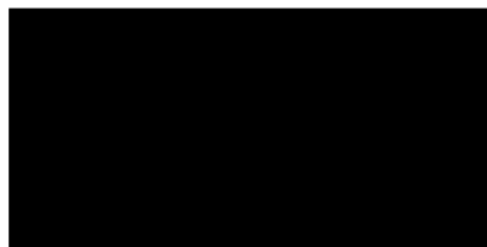

Příloha č. 1: Seznam ploch intenzivní údržby a jejich výměra

Lokalita	Plocha dle GIS MMB	ID plochy dle GIS MMB	ID dle GIS MMB	Druh vegetačního prvku	Svažitost	Parcelní číslo	Výměra
Bráfova	Bráfova - památná alej	59	177	Parkový trávník	Svah do 1:5	4/2	11
Bráfova	Bráfova - památná alej	59	184	Parkový trávník	Svah do 1:5	285/126	121
Bráfova	Bráfova - památná alej	59	186	Parkový trávník	Svah do 1:5	285/126	109
Bráfova	Bráfova - památná alej	59	193	Parkový trávník	Svah do 1:5	285/123	111
Bráfova	Bráfova - památná alej	59	195	Parkový trávník	Svah do 1:5	151/12	751
Bráfova	Bráfova - památná alej	59	199	Parkový trávník	Svah do 1:5	285/123	105
Bráfova	Bráfova - památná alej	59	208	Parkový trávník	Svah do 1:5	285/122	107
Bráfova	Bráfova - památná alej	59	212	Parkový trávník	Svah do 1:5	285/120	105
Bráfova	Bráfova - památná alej	59	221	Parkový trávník	Svah do 1:5	285/118	105
Bráfova	Bráfova - památná alej	59	224	Parkový trávník	Svah do 1:5	285/118	118
Bráfova	Bráfova - památná alej	59	226	Parkový trávník	Svah do 1:5	285/118	117
Bráfova	Bráfova - památná alej	59	230	Parkový trávník	Svah do 1:5	211/3	429
Bráfova	Bráfova - památná alej	59	850	Parkový trávník	Svah do 1:5	4/2	144
Bráfova	Bráfova - památná alej	59	210705	Parkový trávník	Svah do 1:5	307	31
Bráfova	Bráfova - památná alej	59	210726	Parkový trávník	Svah do 1:5	6282/22	152
Bráfova	Bráfova - památná alej	59	288989	Parkový trávník	Svah do 1:5	6280	1286
Bráfova	Bráfova - památná alej	59	289011	Parkový trávník	Svah do 1:5	4/2	26
Bráfova	Bráfova - památná alej	59	289018	Parkový trávník	Svah do 1:5	6287/10	74
Bráfova	Bráfova - památná alej	59	289021	Parkový trávník	Svah do 1:5	6287/10	557
Bráfova	Bráfova - památná alej	59	296485	Parkový trávník	Svah do 1:5	6286/12	94
Bráfova	Bráfova - památná alej	59	296492	Parkový trávník	Svah do 1:5	4/2	6
Bráfova	Bráfova - památná alej	59	296493	Parkový trávník	Svah do 1:5	4/2	59
Bráfova	Bráfova - památná alej	59	296494	Parkový trávník	Svah do 1:5	175	256
Bráfova	Bráfova - památná alej	59	296495	Parkový trávník	Svah do 1:5	191	31
Bráfova	Bráfova - památná alej	59	296496	Předzahradky	Svah do 1:5	194	18
Bráfova	Bráfova - památná alej	59	296497	Parkový trávník	Svah do 1:5	151/10	523
Bráfova	Bráfova - památná alej	59	296499	Parkový trávník	Svah do 1:1	151/10	376
Bráfova	Bráfova - památná alej	59	296501	Parkový trávník	Svah do 1:5	4847/27	186
Bráfova	Bráfova - památná alej	59	296502	Luční trávník	Svah do 1:1	151/9	408
Bráfova	Bráfova - památná alej	59	296503	Luční trávník	Svah do 1:2	151/9	152
Bráfova	Bráfova - památná alej	59	296504	Parkový trávník	Svah do 1:5	151/11	177
Bráfova	Bráfova - památná alej	59	296505	Luční trávník	Svah do 1:1	72/1	380
Bráfova	Bráfova - památná alej	59	296510	Parkový trávník	Svah do 1:5	151/13	237
Bráfova	Bráfova - památná alej	59	296519	Parkový trávník	Svah do 1:5	72/2	841
Bráfova	Bráfova - památná alej	59	296536	Parkový trávník	Svah do 1:5	211/3	95
Bráfova	Bráfova - památná alej	59	296537	Parkový trávník	Svah do 1:5	195/2	113
Bráfova	Bráfova - památná alej	59	296538	Parkový trávník	Svah do 1:5	4/2	48
Bráfova	Bráfova - památná alej	59	298204	Parkový trávník	Svah do 1:5	285/118	50
Bráfova	Bráfova - památná alej	59	298205	Parkový trávník	Svah do 1:5	285/118	46
Bráfova	Bráfova - památná alej	59	298206	Parkový trávník	Svah do 1:5	285/119	49
Bráfova	Bráfova - památná alej	59	298207	Parkový trávník	Svah do 1:5	295/119	39
Bráfova	Bráfova - památná alej	59	298208	Parkový trávník	Svah do 1:5	285/119	7
Bráfova	Bráfova - památná alej	59	298209	Parkový trávník	Svah do 1:5	285/122	113
Bráfova	Bráfova - památná alej	59	298210	Parkový trávník	Svah do 1:5	285/123	20
Bráfova	Bráfova - památná alej	59	298211	Ruderalní porost	Svah do 1:5	285/123	28
Bráfova	Bráfova - památná alej	59	298212	Ruderalní porost	Svah do 1:5	285/125	94
Bráfova	Bráfova - památná alej	59	298213	Parkový trávník	Svah do 1:5	285/125	23

Listl

Bráfova	Bráfova - památná alej	59	298215	Parkový trávník	Svah do 1:5	211/21	8
Bráfova	Bráfova - památná alej	59	298216	Parkový trávník	Svah do 1:5	211/21	17
Bráfova	Bráfova - památná alej	59	298217	Parkový trávník	Svah do 1:5	211/22	100
Bráfova	Bráfova - památná alej	59	298218	Parkový trávník	Svah do 1:5	285/128	27
Bráfova	Bráfova - památná alej	59	298219	Parkový trávník	Svah do 1:5	285/128	26
Bráfova	Bráfova - památná alej	59	298220	Parkový trávník	Svah do 1:5	285/128	27
Bráfova	Bráfova - památná alej	59	298221	Parkový trávník	Svah do 1:5	285/126	69
Bráfova	Bráfova - památná alej	59	298223	Parkový trávník	Svah do 1:5	285/120	53
Bráfova	Fanderlíkova - parčík	41	36	Parkový trávník	Svah do 1:1	6253/17	56
Bráfova	Fanderlíkova - parčík	41	405	Parkový trávník	Svah do 1:1	6253/15	264
Bráfova	Fanderlíkova - parčík	41	406	Parkový trávník	Svah do 1:5	6253/15	1292
Bráfova	Fanderlíkova - parčík	41	432	Parkový trávník	Svah do 1:5	6253/16	749
Bráfova	Fanderlíkova - parčík	41	2189	Parkový trávník	Svah do 1:5	6253/19	14
Bráfova	Fanderlíkova - parčík	41	294608	Parkový trávník	Svah do 1:5	6253/20	21
Bráfova	Fanderlíkova - parčík	41	296549	Parkový trávník	Svah do 1:5	6253/15	56
Bráfova	Jana Nečase	5162	296614	Parkový trávník	Svah do 1:5	372/3	75
Bráfova	Jana Nečase	5162	296615	Parkový trávník	Svah do 1:2	372/3	26
Bráfova	Jana Nečase	5162	296616	Bylinný pokryv	Svah do 1:2	285/101	24
Bráfova	Jana Nečase	5162	296617	Parkový trávník	Svah do 1:2	372/3	32
Bráfova	Jana Nečase	5162	296618	Parkový trávník	Svah do 1:5	372/3	20
Bráfova	Jana Nečase	5162	296619	Bylinný pokryv	Svah do 1:2	372/3	20
Bráfova	MŠ Fanderlíkova	1032	296564	Parkový trávník	Svah do 1:5	628/1	12
Bráfova	Ochranné pásmo vodárenského zařízení Kovařovicova	39	929	Bylinný pokryv	Svah do 1:5	6272/9	293
Bráfova	Ochranné pásmo vodárenského zařízení Kovařovicova	39	931	Bylinný pokryv	Svah do 1:1	6272/4	58
Bráfova	Parčík - Bráfova	53	16	Parkový trávník	Svah do 1:5	448	126
Bráfova	Parčík - Bráfova	53	17	Parkový trávník	Svah do 1:5	448	126
Bráfova	Parčík - Bráfova	53	2738	Parkový trávník	Svah do 1:5	448	250
Bráfova	Pás u mostního přivaděče - Kovařovicova	38	909	Parkový trávník	Svah do 1:5	6272/1	500
Bráfova	Pás u mostního přivaděče - Kovařovicova	38	4002	Bylinný pokryv	Svah do 1:5	6285/12	19
Bráfova	Pás u mostního přivaděče - Kovařovicova	38	4003	Bylinný pokryv	Svah do 1:5	5108/1	826
Bráfova	Pás u mostního přivaděče - Kovařovicova	38	289230	Parkový trávník	Svah do 1:2	6272/12	22
Bráfova	Pás u mostního přivaděče - Kovařovicova	38	289231	Parkový trávník	Svah do 1:1	6272/12	9
Bráfova	Pás u mostního přivaděče - Kovařovicova	38	289233	Parkový trávník	Svah do 1:2	6272/12	8
Bráfova	Pás u mostního přivaděče - Kovařovicova	38	296545	Bylinný pokryv	Svah do 1:5	6265/1	440
Bráfova	Pás u mostního přivaděče - Kovařovicova	38	296546	Bylinný pokryv	Svah do 1:5	6265/4	136
Bráfova	Plocha Bráfova-Horova	61	263515	Parkový trávník	Svah do 1:5	624	176
Bráfova	Šmejkalova	5484	296901	Předzahrádky	Svah do 1:5	4800	32
Bráfova	Vnitroblok Bráfova, Fanderlíkova	42	31	Parkový trávník	Svah do 1:5	499	1145
Bráfova	Vnitroblok Bráfova, Fanderlíkova	42	38	Parkový trávník	Svah do 1:5	535/6	902
Bráfova	Vnitroblok Bráfova, Fanderlíkova	42	55	Parkový trávník	Svah do 1:5	528/1	1683
Bráfova	Vnitroblok Bráfova, Fanderlíkova	42	62	Parkový trávník	Svah do 1:1	4810/1	60
Bráfova	Vnitroblok Bráfova, Fanderlíkova	42	64	Parkový trávník	Svah do 1:5	4810/1	32
Bráfova	Vnitroblok Bráfova, Fanderlíkova	42	387	Parkový trávník	Svah do 1:2	502/2	167
Bráfova	Vnitroblok Bráfova, Fanderlíkova	42	564	Parkový trávník	Svah do 1:5	4810/1	23
Bráfova	Vnitroblok Bráfova, Fanderlíkova	42	570	Parkový trávník	Svah do 1:1	4810/1	25
Bráfova	Vnitroblok Bráfova, Fanderlíkova	42	578	Parkový trávník	Svah do 1:1	4810/1	10
Bráfova	Vnitroblok Bráfova, Fanderlíkova	42	578	Parkový trávník	Svah do 1:5	4810/1	14
Bráfova	Vnitroblok Bráfova, Fanderlíkova	42	583	Parkový trávník	Svah do 1:5	4810/1	11
Bráfova	Vnitroblok Bráfova, Fanderlíkova	42	595	Parkový trávník	Svah do 1:5	4805	31
Bráfova	Vnitroblok Bráfova, Fanderlíkova	42	615	Předzahrádky	Svah do 1:5	3528/3	8

Listl

Bráfova	Vnitroblok Bráfova, Fanderlíkova	42	1769	Parkový trávník	Svah do 1:2	4810/1	13
Bráfova	Vnitroblok Bráfova, Fanderlíkova	42	2207	Parkový trávník	Svah do 1:5	528/1	608
Bráfova	Vnitroblok Bráfova, Fanderlíkova	42	2390	Parkový trávník	Svah do 1:5	528/1	228
Bráfova	Vnitroblok Bráfova, Fanderlíkova	42	2417	Parkový trávník	Svah do 1:5	4810/1	161
Bráfova	Vnitroblok Bráfova, Fanderlíkova	42	2432	Parkový trávník	Svah do 1:2	4810/1	56
Bráfova	Vnitroblok Bráfova, Fanderlíkova	42	2435	Parkový trávník	Svah do 1:1	4810/1	9
Bráfova	Vnitroblok Bráfova, Fanderlíkova	42	2966	Parkový trávník	Svah do 1:5	4810/1	54
Bráfova	Vnitroblok Bráfova, Fanderlíkova	42	3143	Parkový trávník	Svah do 1:1	4810/1	157
Bráfova	Vnitroblok Bráfova, Fanderlíkova	42	270234	Parkový trávník	Svah do 1:5	3528/4	18
Bráfova	Vnitroblok Bráfova, Fanderlíkova	42	270236	Parkový trávník	Svah do 1:5	3528/4	17
Bráfova	Vnitroblok Bráfova, Fanderlíkova	42	270237	Parkový trávník	Svah do 1:5	3528/4	18
Bráfova	Vnitroblok Bráfova, Fanderlíkova	42	288906	Parkový trávník	Svah do 1:5	528/1	97
Bráfova	Vnitroblok Bráfova, Fanderlíkova	42	288917	Parkový trávník	Svah do 1:5	538/1	2
Bráfova	Vnitroblok Bráfova, Fanderlíkova	42	288920	Parkový trávník	Svah do 1:5	4805	15
Bráfova	Vnitroblok Bráfova, Fanderlíkova	42	294610	Parkový trávník	Svah do 1:5	538/1	23
Bráfova	Vnitroblok Bráfova, Fanderlíkova	42	296563	Parkový trávník	Svah do 1:5	528/1	102
Bráfova	Vnitroblok Bráfova, Fanderlíkova	42	296568	Parkový trávník	Svah do 1:5	528/1	74
Bráfova	Vnitroblok Bráfova, Fanderlíkova	42	296581	Předzahrádky	Svah do 1:5	501	16
Bráfova	Vnitroblok Bráfova, Fanderlíkova	42	296895	Parkový trávník	Svah do 1:2	4810/1	10
Bráfova	Vnitroblok Bráfova, Fanderlíkova	42	296896	Parkový trávník	Svah do 1:2	4810/1	41
Bráfova	Vnitroblok Bráfova, Fanderlíkova	42	296899	Předzahrádky	Svah do 1:5	4810/7	39
Bráfova	Výběh pro psy Bráfova	40	411	Parkový trávník	Svah do 1:5	6279/3	470
Bráfova	Výběh pro psy Bráfova	40	978	Parkový trávník	Svah do 1:5	6279/3	1995
Bráfova	Výběh pro psy Bráfova	40	983	Parkový trávník	Svah do 1:5	6279/3	122
Bráfova	Výběh pro psy Bráfova	40	2168	Parkový trávník	Svah do 1:1	6279/3	73
Bráfova	Výběh pro psy Bráfova	40	2815	Bylinný pokryv	Svah do 1:1	6279/1	532
Bráfova	Výběh pro psy Bráfova	40	288518	Parkový trávník	Svah do 1:2	6279/3	85
Bráfova	Zeleného	5597	260718	Parkový trávník	Svah do 1:5	497	3
Bráfova	Zeleného	5597	260722	Parkový trávník	Svah do 1:5	497	4
Bráfova	Zeleného	5597	288814	Parkový trávník	Svah do 1:5	497	13
Bráfova	Žabovřeská	68	296877	Parkový trávník	Svah do 1:5	537/5	235
Bráfova	Žabovřeská	68	296908	Parkový trávník	Svah do 1:2	6250/1	130
Bráfova	Žabovřeská	68	296910	Parkový trávník	Svah do 1:5	5105	170
Bráfova	Žabovřeská	68	296913	Parkový trávník	Svah do 1:2	6249/6	87
Bráfova		0	238538	Parkový trávník	Svah do 1:5	634	52
Bráfova		0	295095	Parkový trávník	Svah do 1:5	538/1	4
Bráfova		0	295096	Parkový trávník	Svah do 1:5	538/1	5
Bráfova		0	295099	Parkový trávník	Svah do 1:5	538/1	5
Bráfova		0	295100	Parkový trávník	Svah do 1:5	538/1	5
Bráfova		0	295550	Parkový trávník	Svah do 1:5	538/1	5
Bráfova		0	295570	Parkový trávník	Svah do 1:5	4814/4	18
Bráfova		0	295572	Parkový trávník	Svah do 1:5	4814/4	53
Bráfova		0	295576	Parkový trávník	Svah do 1:5	4813/1	73
Bráfova		0	296900	Předzahrádky	Svah do 1:5	4810/7	57
Bráfova		0	298214	Parkový trávník	Svah do 1:5	211/21	130
Bráfova		0	298222	Ruderální porost	Svah do 1:5	285/128	38
Cyklostezka	Cyklostezka podél Svatky	55	360	Luční trávník	Svah do 1:5	4889/18	24
Cyklostezka	Cyklostezka podél Svatky	55	366	Luční trávník	Svah do 1:5	4908/5	30
Cyklostezka	Cyklostezka podél Svatky	55	369	Luční trávník	Svah do 1:1	7/8	143
Cyklostezka	Cyklostezka podél Svatky	55	370	Luční trávník	Svah do 1:2	31/3	91

List

Cyklostezka	Cyklostezka podél Svatky	55	288725	Luční trávník	Svah do 1:2	4893/3	3
Cyklostezka	Cyklostezka podél Svatky	55	288726	Luční trávník	Svah do 1:5	4899/1	6
Cyklostezka	Cyklostezka podél Svatky	55	288727	Luční trávník	Svah do 1:2	4899/13	16
Cyklostezka	Cyklostezka podél Svatky	55	288755	Luční trávník	Svah do 1:5	4888	115
Cyklostezka	Cyklostezka podél Svatky	55	288756	Luční trávník	Svah do 1:5	28/6	131
Cyklostezka	Cyklostezka podél Svatky	55	288759	Parkový trávník	Svah do 1:5	4889/38	80
Cyklostezka	Cyklostezka podél Svatky	55	288760	Luční trávník	Svah do 1:5	4916/3	49
Cyklostezka	Cyklostezka podél Svatky	55	288762	Luční trávník	Svah do 1:5	4889/27	70
Cyklostezka	Cyklostezka podél Svatky	55	288764	Luční trávník	Svah do 1:5	27	89
Cyklostezka	Cyklostezka podél Svatky	55	288766	Luční trávník	Svah do 1:5	4991	100
Cyklostezka	Cyklostezka podél Svatky	55	288767	Luční trávník	Svah do 1:5	4969	113
Cyklostezka	Cyklostezka podél Svatky	55	288768	Luční trávník	Svah do 1:5	5002/4	74
Cyklostezka	Cyklostezka podél Svatky	55	288770	Luční trávník	Svah do 1:2	4889/1	17
Cyklostezka	Cyklostezka podél Svatky	55	288771	Luční trávník	Svah do 1:5	4903/3	17
Cyklostezka	Cyklostezka podél Svatky	55	288772	Luční trávník	Svah do 1:1	4889/13	18
Cyklostezka	Cyklostezka podél Svatky	55	288774	Luční trávník	Svah do 1:2	8/10	21
Cyklostezka	Cyklostezka podél Svatky	55	288776	Luční trávník	Svah do 1:5	5021/1	24
Cyklostezka	Cyklostezka podél Svatky	55	288777	Luční trávník	Svah do 1:1	27	169
Cyklostezka	Cyklostezka podél Svatky	55	296516	Luční trávník	Svah do 1:2	8/10	2513
Cyklostezka	Cyklostezka podél Svatky	55	297675	Luční trávník	Svah do 1:5	4889/1	13
Cyklostezka	Cyklostezka podél Svatky	55	297677	Luční trávník	Svah do 1:2	4889/28	267
Cyklostezka		0	288757	Luční trávník	Svah do 1:5	4872/129	5
Cyklostezka		0	297672	Luční trávník	Svah do 1:5	4872/129	19
Cyklostezka		0	297673	Luční trávník	Svah do 1:5	4872/128	13
Cyklostezka		0	297674	Luční trávník	Svah do 1:5	4872/127	40
Cyklostezka		0	297805	Parkový trávník	Svah do 1:2	31/3	71
Fričova	Sídliště Kvapilova, Fričova	16	131	Parkový trávník	Svah do 1:5	5274/134	346
Fričova	Sídliště Kvapilova, Fričova	16	759	Parkový trávník	Svah do 1:5	5274/121	39
Fričova	Sídliště Kvapilova, Fričova	16	776	Parkový trávník	Svah do 1:1	5274/114	1
Fričova	Sídliště Kvapilova, Fričova	16	788	Parkový trávník	Svah do 1:5	5274/110	87
Fričova	Sídliště Kvapilova, Fričova	16	812	Parkový trávník	Svah do 1:5	5274/134	713
Fričova	Sídliště Kvapilova, Fričova	16	999	Parkový trávník	Svah do 1:1	5274/128	21
Fričova	Sídliště Kvapilova, Fričova	16	1021	Parkový trávník	Svah do 1:1	5274/131	41
Fričova	Sídliště Kvapilova, Fričova	16	1025	Parkový trávník	Svah do 1:5	5274/128	27
Fričova	Sídliště Kvapilova, Fričova	16	1030	Předzahrádky	Svah do 1:5	5274/133	33
Fričova	Sídliště Kvapilova, Fričova	16	1039	Parkový trávník	Svah do 1:5	5274/134	22
Fričova	Sídliště Kvapilova, Fričova	16	1070	Parkový trávník	Svah do 1:1	5274/126	32
Fričova	Sídliště Kvapilova, Fričova	16	1687	Ruderální porost	Svah do 1:5	5274/121	16
Fričova	Sídliště Kvapilova, Fričova	16	1704	Parkový trávník	Svah do 1:5	5274/137	956
Fričova	Sídliště Kvapilova, Fričova	16	1706	Předzahrádky	Svah do 1:5	5274/135	13
Fričova	Sídliště Kvapilova, Fričova	16	2256	Parkový trávník	Svah do 1:5	5274/118	80
Fričova	Sídliště Kvapilova, Fričova	16	2261	Parkový trávník	Svah do 1:5	5274/128	2139
Fričova	Sídliště Kvapilova, Fričova	16	2753	Parkový trávník	Svah do 1:5	5274/110	310
Fričova	Sídliště Kvapilova, Fričova	16	288559	Parkový trávník	Svah do 1:2	5274/128	11
Fričova	Sídliště Kvapilova, Fričova	16	288560	Předzahrádky	Svah do 1:5	5274/120	12
Fričova	Sídliště Kvapilova, Fričova	16	288561	Parkový trávník	Svah do 1:2	5274/142	12
Fričova	Sídliště Kvapilova, Fričova	16	288562	Parkový trávník	Svah do 1:1	5274/126	12
Fričova	Sídliště Kvapilova, Fričova	16	288563	Parkový trávník	Svah do 1:2	5274/119	12
Fričova	Sídliště Kvapilova, Fričova	16	288570	Parkový trávník	Svah do 1:2	5274/122	8
Fričova	Sídliště Kvapilova, Fričova	16	288573	Předzahrádky	Svah do 1:5	5274/141	3

List

Fričova	Sídliště Kvaplova, Fričova	16	288874	Parkový trávník	Svah do 1:1	5274/126	2
Fričova	Sídliště Kvaplova, Fričova	16	288875	Předzahrádky	Svah do 1:5	5274/122	4
Fričova	Sídliště Kvaplova, Fričova	16	288889	Parkový trávník	Svah do 1:5	5274/131	30
Fričova	Sídliště Kvaplova, Fričova	16	288892	Předzahrádky	Svah do 1:5	5274/114	21
Fričova	Sídliště Kvaplova, Fričova	16	288894	Parkový trávník	Svah do 1:2	5274/138	16
Fričova	Sídliště Kvaplova, Fričova	16	288897	Parkový trávník	Svah do 1:5	5274/142	14
Fričova	Sídliště Kvaplova, Fričova	16	288899	Parkový trávník	Svah do 1:5	5274/114	65
Fričova	Sídliště Kvaplova, Fričova	16	288908	Parkový trávník	Svah do 1:2	5274/127	34
Fričova	Sídliště Kvaplova, Fričova	16	288912	Parkový trávník	Svah do 1:2	5274/114	147
Fričova	Sídliště Kvaplova, Fričova	16	289460	Parkový trávník	Svah do 1:2	5274/114	12
Fričova	Sídliště Kvaplova, Fričova	16	289470	Předzahrádky	Svah do 1:5	5274/141	3
Fričova	Sídliště Kvaplova, Fričova	16	289493	Předzahrádky	Svah do 1:5	5274/134	0
Fričova	Sídliště Kvaplova, Fričova	16	289519	Parkový trávník	Svah do 1:2	5274/108	72
Fričova	Sídliště Kvaplova, Fričova	16	296758	Parkový trávník	Svah do 1:5	5274/58	6
Fričova		0	290075	Parkový trávník	Svah do 1:5	5285/1	307
Gabriely Preissové	Sídliště Gabriely Preissové	23	419	Parkový trávník	Svah do 1:5	5274/51	206
Gabriely Preissové	Sídliště Gabriely Preissové	23	427	Parkový trávník	Svah do 1:2	5274/54	44
Gabriely Preissové	Sídliště Gabriely Preissové	23	428	Parkový trávník	Svah do 1:2	5274/55	48
Gabriely Preissové	Sídliště Gabriely Preissové	23	430	Parkový trávník	Svah do 1:5	5274/77	95
Gabriely Preissové	Sídliště Gabriely Preissové	23	443	Parkový trávník	Svah do 1:5	5274/79	367
Gabriely Preissové	Sídliště Gabriely Preissové	23	445	Parkový trávník	Svah do 1:5	5274/78	181
Gabriely Preissové	Sídliště Gabriely Preissové	23	448	Parkový trávník	Svah do 1:1	5274/78	38
Gabriely Preissové	Sídliště Gabriely Preissové	23	456	Parkový trávník	Svah do 1:1	5274/79	7
Gabriely Preissové	Sídliště Gabriely Preissové	23	478	Ruderální porost	Svah do 1:1	5274/69	63
Gabriely Preissové	Sídliště Gabriely Preissové	23	479	Ruderální porost	Svah do 1:5	5274/69	39
Gabriely Preissové	Sídliště Gabriely Preissové	23	2190	Parkový trávník	Svah do 1:2	5274/62	227
Gabriely Preissové	Sídliště Gabriely Preissové	23	2204	Parkový trávník	Svah do 1:5	5274/65	39
Gabriely Preissové	Sídliště Gabriely Preissové	23	2593	Parkový trávník	Svah do 1:5	5274/65	10
Gabriely Preissové	Sídliště Gabriely Preissové	23	2959	Parkový trávník	Svah do 1:2	5274/73	133
Gabriely Preissové	Sídliště Gabriely Preissové	23	3036	Parkový trávník	Svah do 1:2	5274/73	189
Gabriely Preissové	Sídliště Gabriely Preissové	23	288680	Parkový trávník	Svah do 1:5	5274/63	84
Gabriely Preissové	Sídliště Gabriely Preissové	23	288691	Parkový trávník	Svah do 1:5	5274/73	88
Gabriely Preissové	Sídliště Gabriely Preissové	23	289327	Parkový trávník	Svah do 1:1	5274/69	22
Gabriely Preissové	Sídliště Gabriely Preissové	23	289328	Parkový trávník	Svah do 1:5	5274/163	7
Gabriely Preissové	Sídliště Gabriely Preissové	23	289343	Parkový trávník	Svah do 1:5	5274/54	31
Gabriely Preissové	Sídliště Gabriely Preissové	23	289356	Předzahrádky	Svah do 1:5	5274/60	1
Gabriely Preissové	Sídliště Gabriely Preissové	23	289358	Předzahrádky	Svah do 1:5	5274/55	8
Gabriely Preissové	Sídliště Gabriely Preissové	23	289362	Parkový trávník	Svah do 1:1	5274/63	12
Gabriely Preissové	Vychodilova	66	32	Parkový trávník	Svah do 1:5	5274/60	248
Gabriely Preissové	Vychodilova	66	365	Parkový trávník	Svah do 1:2	5274/60	72
Gabriely Preissové	Vychodilova	66	388	Parkový trávník	Svah do 1:5	5274/60	24
Gabriely Preissové	Vychodilova	66	399	Parkový trávník	Svah do 1:5	5274/68	100
Gabriely Preissové	Vychodilova	66	400	Parkový trávník	Svah do 1:5	5274/62	75
Gabriely Preissové	Vychodilova	66	404	Parkový trávník	Svah do 1:5	5274/66	236
Gabriely Preissové	Vychodilova	66	407	Parkový trávník	Svah do 1:1	5274/62	14
Gabriely Preissové	Vychodilova	66	413	Parkový trávník	Svah do 1:1	5274/66	52
Gabriely Preissové	Vychodilova	66	414	Parkový trávník	Svah do 1:5	5274/66	310
Gabriely Preissové	Vychodilova	66	415	Parkový trávník	Svah do 1:5	5274/13	22
Gabriely Preissové	Vychodilova	66	416	Parkový trávník	Svah do 1:1	5274/13	15
Gabriely Preissové	Vychodilova	66	423	Předzahrádky	Svah do 1:5	5274/66	10

List1

Gabriely Preissová	Vychodilova	66	437	Parkový trávník	Svah do 1:5	5274/70	135
Gabriely Preissová	Vychodilova	66	961	Parkový trávník	Svah do 1:5	5274/60	238
Gabriely Preissová	Vychodilova	66	1659	Předzahrádka	Svah do 1:2	5274/60	20
Gabriely Preissová	Vychodilova	66	2740	Předzahrádka	Svah do 1:2	5274/66	58
Gabriely Preissová	Vychodilova	66	288694	Parkový trávník	Svah do 1:5	5274/66	17
Gabriely Preissová	Vychodilova	66	288708	Parkový trávník	Svah do 1:5	5274/60	13
Gabriely Preissová	Vychodilova	66	288712	Parkový trávník	Svah do 1:2	5274/66	74
Gabriely Preissová	Vychodilova	66	289485	Předzahrádka	Svah do 1:2	5274/66	29
Gabriely Preissová	Vychodilova	66	296789	Parkový trávník	Svah do 1:5	5274/60	63
Horova	Horova	5132	296749	Parkový trávník	Svah do 1:5	2061/1	1
Horova	Horova	5132	296750	Parkový trávník	Svah do 1:5	2061/1	1
Horova	Pás Horova	30	238511	Parkový trávník	Svah do 1:5	2105/5	136
Horova	Předprostor Radnice UMČ Zabovčesky	29	290744	Parkový trávník	Svah do 1:5	2105/5	140
Horova	Sídliště Luční	28	18	Parkový trávník	Svah do 1:5	1744/12	773
Horova	Sídliště Luční	28	21	Parkový trávník	Svah do 1:5	1744/12	99
Horova	Sídliště Luční	28	23	Parkový trávník	Svah do 1:2	1744/6	71
Horova	Sídliště Luční	28	27	Parkový trávník	Svah do 1:5	1744/12	60
Horova	Sídliště Luční	28	35	Parkový trávník	Svah do 1:5	1744/13	35
Horova	Sídliště Luční	28	70	Parkový trávník	Svah do 1:5	2110/4	89
Horova	Sídliště Luční	28	381	Parkový trávník	Svah do 1:2	1744/12	8
Horova	Sídliště Luční	28	382	Parkový trávník	Svah do 1:5	1744/12	171
Horova	Sídliště Luční	28	383	Parkový trávník	Svah do 1:5	1744/12	62
Horova	Sídliště Luční	28	384	Předzahrádka	Svah do 1:5	1744/20	18
Horova	Sídliště Luční	28	389	Parkový trávník	Svah do 1:5	1744/20	52
Horova	Sídliště Luční	28	401	Parkový trávník	Svah do 1:5	1744/12	67
Horova	Sídliště Luční	28	403	Parkový trávník	Svah do 1:5	1744/20	39
Horova	Sídliště Luční	28	417	Parkový trávník	Svah do 1:5	1956	303
Horova	Sídliště Luční	28	585	Parkový trávník	Svah do 1:5	2110/1	178
Horova	Sídliště Luční	28	956	Parkový trávník	Svah do 1:5	1744/12	522
Horova	Sídliště Luční	28	964	Parkový trávník	Svah do 1:5	1744/12	42
Horova	Sídliště Luční	28	966	Parkový trávník	Svah do 1:5	1744/16	65
Horova	Sídliště Luční	28	968	Parkový trávník	Svah do 1:5	1744/11	682
Horova	Sídliště Luční	28	974	Parkový trávník	Svah do 1:2	1744/6	154
Horova	Sídliště Luční	28	977	Parkový trávník	Svah do 1:5	1744/12	11
Horova	Sídliště Luční	28	979	Parkový trávník	Svah do 1:5	1744/12	16
Horova	Sídliště Luční	28	982	Parkový trávník	Svah do 1:5	1744/12	20
Horova	Sídliště Luční	28	991	Parkový trávník	Svah do 1:5	1744/8	36
Horova	Sídliště Luční	28	992	Parkový trávník	Svah do 1:5	1744/7	367
Horova	Sídliště Luční	28	993	Parkový trávník	Svah do 1:5	1744/16	55
Horova	Sídliště Luční	28	1778	Parkový trávník	Svah do 1:5	1744/12	1203
Horova	Sídliště Luční	28	2166	Parkový trávník	Svah do 1:5	1744/9	372
Horova	Sídliště Luční	28	2169	Předzahrádka	Svah do 1:5	1744/20	16
Horova	Sídliště Luční	28	2184	Parkový trávník	Svah do 1:5	1944	149
Horova	Sídliště Luční	28	2438	Předzahrádka	Svah do 1:5	2110/3	15
Horova	Sídliště Luční	28	3030	Parkový trávník	Svah do 1:5	1744/12	100
Horova	Sídliště Luční	28	4050	Parkový trávník	Svah do 1:5	2103/2	430
Horova	Sídliště Luční	28	289380	Parkový trávník	Svah do 1:5	2110/1	36
Horova	Sídliště Luční	28	289382	Parkový trávník	Svah do 1:1	2110/1	26
Horova	Sídliště Luční	28	289389	Parkový trávník	Svah do 1:1	1744/6	33
Horova	Sídliště Luční	28	289400	Parkový trávník	Svah do 1:5	1744/6	411

List

Horova	Sídliště Luční	28	289413	Parkový trávník	Svah do 1:5	1744/19	32
Horova	Sídliště Luční	28	289499	Parkový trávník	Svah do 1:5	2110/3	226
Horova	Sídliště Luční	28	289500	Parkový trávník	Svah do 1:1	2110/1	34
Horova	Sídliště Luční	28	289509	Parkový trávník	Svah do 1:5	1744/12	721
Horova	Sídliště Luční	28	296569	Parkový trávník	Svah do 1:5	1744/6	5
Horova	Sídliště Luční	28	296573	Předzahrádky	Svah do 1:5	1744/12	7
Horova	Sídliště Luční	28	296722	Parkový trávník	Svah do 1:5	2121/2	23
Horova	Sídliště Luční	28	296724	Parkový trávník	Svah do 1:5	2111/2	17
Horova	Sídliště Luční	28	296737	Předzahrádky	Svah do 1:5	2110/4	12
Horova	Sídliště Luční	28	296738	Předzahrádky	Svah do 1:5	2110/4	10
Horova	Sídliště Luční	28	296743	Parkový trávník	Svah do 1:5	2108	12
Horova	Sídliště Luční	28	296834	Parkový trávník	Svah do 1:5	1744/10	38
Chládkova	Sídliště Jindřichova, Korejská, Klímova, Zborovská	11	249	Parkový trávník	Svah do 1:5	2395	143
Chládkova	Sídliště Jindřichova, Korejská, Klímova, Zborovská	11	276	Parkový trávník	Svah do 1:5	2411/11	107
Chládkova	Sídliště Jindřichova, Korejská, Klímova, Zborovská	11	290	Parkový trávník	Svah do 1:5	2399	867
Chládkova	Sídliště Jindřichova, Korejská, Klímova, Zborovská	11	291	Parkový trávník	Svah do 1:5	2411/7	92
Chládkova	Sídliště Jindřichova, Korejská, Klímova, Zborovská	11	1198	Parkový trávník	Svah do 1:1	2411/13	37
Chládkova	Sídliště Jindřichova, Korejská, Klímova, Zborovská	11	1202	Parkový trávník	Svah do 1:5	2392	574
Chládkova	Sídliště Jindřichova, Korejská, Klímova, Zborovská	11	1226	Parkový trávník	Svah do 1:2	2395	73
Chládkova	Sídliště Jindřichova, Korejská, Klímova, Zborovská	11	1257	Parkový trávník	Svah do 1:2	2392	105
Chládkova	Sídliště Jindřichova, Korejská, Klímova, Zborovská	11	1275	Parkový trávník	Svah do 1:2	2411/17	226
Chládkova	Sídliště Jindřichova, Korejská, Klímova, Zborovská	11	1296	Parkový trávník	Svah do 1:2	2411/1	94
Chládkova	Sídliště Jindřichova, Korejská, Klímova, Zborovská	11	1300	Parkový trávník	Svah do 1:2	2411/1	154
Chládkova	Sídliště Jindřichova, Korejská, Klímova, Zborovská	11	1313	Parkový trávník	Svah do 1:5	2411/17	18
Chládkova	Sídliště Jindřichova, Korejská, Klímova, Zborovská	11	1327	Parkový trávník	Svah do 1:5	2411/11	575
Chládkova	Sídliště Jindřichova, Korejská, Klímova, Zborovská	11	1328	Parkový trávník	Svah do 1:1	2411/10	23
Chládkova	Sídliště Jindřichova, Korejská, Klímova, Zborovská	11	1331	Parkový trávník	Svah do 1:5	2411/10	110
Chládkova	Sídliště Jindřichova, Korejská, Klímova, Zborovská	11	1349	Parkový trávník	Svah do 1:2	2386	154
Chládkova	Sídliště Jindřichova, Korejská, Klímova, Zborovská	11	1358	Parkový trávník	Svah do 1:1	2411/11	44
Chládkova	Sídliště Jindřichova, Korejská, Klímova, Zborovská	11	1375	Parkový trávník	Svah do 1:2	2399	142
Chládkova	Sídliště Jindřichova, Korejská, Klímova, Zborovská	11	1736	Parkový trávník	Svah do 1:5	2411/17	14
Chládkova	Sídliště Jindřichova, Korejská, Klímova, Zborovská	11	1738	Předzahrádky	Svah do 1:5	2411/17	34
Chládkova	Sídliště Jindřichova, Korejská, Klímova, Zborovská	11	1972	Parkový trávník	Svah do 1:2	2411/1	80
Chládkova	Sídliště Jindřichova, Korejská, Klímova, Zborovská	11	1978	Parkový trávník	Svah do 1:5	2407	283
Chládkova	Sídliště Jindřichova, Korejská, Klímova, Zborovská	11	2502	Parkový trávník	Svah do 1:2	2409	736
Chládkova	Sídliště Jindřichova, Korejská, Klímova, Zborovská	11	2523	Parkový trávník	Svah do 1:5	2352	1133
Chládkova	Sídliště Jindřichova, Korejská, Klímova, Zborovská	11	2928	Parkový trávník	Svah do 1:5	2411/7	4217
Chládkova	Sídliště Jindřichova, Korejská, Klímova, Zborovská	11	2945	Parkový trávník	Svah do 1:1	2411/3	20
Chládkova	Sídliště Jindřichova, Korejská, Klímova, Zborovská	11	3207	Parkový trávník	Svah do 1:5	2411/1	19
Chládkova	Sídliště Jindřichova, Korejská, Klímova, Zborovská	11	3223	Parkový trávník	Svah do 1:2	2380	48
Chládkova	Sídliště Jindřichova, Korejská, Klímova, Zborovská	11	288730	Předzahrádky	Svah do 1:5	2411/17	8
Chládkova	Sídliště Jindřichova, Korejská, Klímova, Zborovská	11	288736	Parkový trávník	Svah do 1:2	2411/6	31
Chládkova	Sídliště Jindřichova, Korejská, Klímova, Zborovská	11	288746	Předzahrádky	Svah do 1:5	2411/8	8
Chládkova	Sídliště Jindřichova, Korejská, Klímova, Zborovská	11	288756	Parkový trávník	Svah do 1:2	2411/1	70
Chládkova	Sídliště Jindřichova, Korejská, Klímova, Zborovská	11	288761	Parkový trávník	Svah do 1:5	2411/11	84
Chládkova	Sídliště Jindřichova, Korejská, Klímova, Zborovská	11	288763	Parkový trávník	Svah do 1:1	2411/11	20
Chládkova	Sídliště Jindřichova, Korejská, Klímova, Zborovská	11	288781	Parkový trávník	Svah do 1:5	2411/17	559
Chládkova	Sídliště Jindřichova, Korejská, Klímova, Zborovská	11	288784	Parkový trávník	Svah do 1:5	2411/1	65
Chládkova	Sídliště Jindřichova, Korejská, Klímova, Zborovská	11	288794	Parkový trávník	Svah do 1:5	2411/1	100
Chládkova	Sídliště Jindřichova, Korejská, Klímova, Zborovská	11	288795	Parkový trávník	Svah do 1:2	2411/1	55

Chládkova	Sídlště Jindřichova, Korejská, Klímova, Zborovská	11	266601	Parkový trávník	Svah do 1,5	2402	546
Chládkova	Sídlště Jindřichova, Korejská, Klímova, Zborovská	11	266607	Parkový trávník	Svah do 1,5	2395	33
Chládkova	Sídlště Jindřichova, Korejská, Klímova, Zborovská	11	295238	Parkový trávník	Svah do 1,5	2380	87
Chládkova	Sídlště Spojovací, Chládkova, Bezejmenná	6	294	Parkový trávník	Svah do 1,5	2419	794
Chládkova	Sídlště Spojovací, Chládkova, Bezejmenná	6	295	Parkový trávník	Svah do 1,5	2419	20
Chládkova	Sídlště Spojovací, Chládkova, Bezejmenná	6	304	Parkový trávník	Svah do 1,5	2436/1	621
Chládkova	Sídlště Spojovací, Chládkova, Bezejmenná	6	306	Parkový trávník	Svah do 1,5	2433	325
Chládkova	Sídlště Spojovací, Chládkova, Bezejmenná	6	311	Parkový trávník	Svah do 1,5	2466	765
Chládkova	Sídlště Spojovací, Chládkova, Bezejmenná	6	312	Parkový trávník	Svah do 1,5	2425	663
Chládkova	Sídlště Spojovací, Chládkova, Bezejmenná	6	313	Parkový trávník	Svah do 1,5	2445	1245
Chládkova	Sídlště Spojovací, Chládkova, Bezejmenná	6	1542	Parkový trávník	Svah do 1,2	2472/2	70
Chládkova	Sídlště Spojovací, Chládkova, Bezejmenná	6	1752	Parkový trávník	Svah do 1,5	2431	975
Chládkova	Sídlště Spojovací, Chládkova, Bezejmenná	6	1924	Parkový trávník	Svah do 1,5	2420	216
Chládkova	Sídlště Spojovací, Chládkova, Bezejmenná	6	1930	Předzahrádky	Svah do 1,5	2454/1	9
Chládkova	Sídlště Spojovací, Chládkova, Bezejmenná	6	1999	Parkový trávník	Svah do 1,5	2416	137
Chládkova	Sídlště Spojovací, Chládkova, Bezejmenná	6	2002	Parkový trávník	Svah do 1,2	2423	55
Chládkova	Sídlště Spojovací, Chládkova, Bezejmenná	6	2003	Parkový trávník	Svah do 1,5	2421	14
Chládkova	Sídlště Spojovací, Chládkova, Bezejmenná	6	2023	Parkový trávník	Svah do 1,5	2420	306
Chládkova	Sídlště Spojovací, Chládkova, Bezejmenná	6	2031	Parkový trávník	Svah do 1,5	2420	689
Chládkova	Sídlště Spojovací, Chládkova, Bezejmenná	6	2039	Parkový trávník	Svah do 1,2	2440/3	83
Chládkova	Sídlště Spojovací, Chládkova, Bezejmenná	6	2054	Parkový trávník	Svah do 1,2	2426/4	23
Chládkova	Sídlště Spojovací, Chládkova, Bezejmenná	6	2063	Parkový trávník	Svah do 1,2	2428/4	59
Chládkova	Sídlště Spojovací, Chládkova, Bezejmenná	6	2081	Parkový trávník	Svah do 1,5	2459/1	63
Chládkova	Sídlště Spojovací, Chládkova, Bezejmenná	6	2525	Parkový trávník	Svah do 1,5	2440/3	795
Chládkova	Sídlště Spojovací, Chládkova, Bezejmenná	6	2545	Parkový trávník	Svah do 1,5	2445	901
Chládkova	Sídlště Spojovací, Chládkova, Bezejmenná	6	2723	Parkový trávník	Svah do 1,5	2451	1114
Chládkova	Sídlště Spojovací, Chládkova, Bezejmenná	6	3119	Parkový trávník	Svah do 1,5	2472/2	660
Chládkova	Sídlště Spojovací, Chládkova, Bezejmenná	6	3263	Parkový trávník	Svah do 1,2	2423	49
Chládkova	Sídlště Spojovací, Chládkova, Bezejmenná	6	3267	Parkový trávník	Svah do 1,5	2412	194
Chládkova	Sídlště Spojovací, Chládkova, Bezejmenná	6	3277	Parkový trávník	Svah do 1,5	2420	17
Chládkova	Sídlště Spojovací, Chládkova, Bezejmenná	6	3283	Parkový trávník	Svah do 1,5	2435	29
Chládkova	Sídlště Spojovací, Chládkova, Bezejmenná	6	3293	Parkový trávník	Svah do 1,5	2486	157
Chládkova	Sídlště Spojovací, Chládkova, Bezejmenná	6	3977	Parkový trávník	Svah do 1,5	2422/1	10
Chládkova	Sídlště Spojovací, Chládkova, Bezejmenná	6	289029	Parkový trávník	Svah do 1,2	2436/1	21
Chládkova	Sídlště Spojovací, Chládkova, Bezejmenná	6	289040	Parkový trávník	Svah do 1,5	2450/5	147
Chládkova	Sídlště Spojovací, Chládkova, Bezejmenná	6	289041	Předzahrádky	Svah do 1,5	2450/5	10
Chládkova	Sídlště Spojovací, Chládkova, Bezejmenná	6	289046	Parkový trávník	Svah do 1,2	2444	29
Chládkova	Sídlště Spojovací, Chládkova, Bezejmenná	6	289048	Parkový trávník	Svah do 1,5	2450/5	35
Chládkova	Sídlště Spojovací, Chládkova, Bezejmenná	6	289050	Parkový trávník	Svah do 1,5	2471	15
Chládkova	Sídlště Spojovací, Chládkova, Bezejmenná	6	289051	Parkový trávník	Svah do 1,2	2472/3	9
Chládkova	Sídlště Spojovací, Chládkova, Bezejmenná	6	289052	Parkový trávník	Svah do 1,5	2472/2	22
Chládkova	Sídlště Spojovací, Chládkova, Bezejmenná	6	289078	Parkový trávník	Svah do 1,2	2428/4	27
Chládkova	Sídlště Spojovací, Chládkova, Bezejmenná	6	289080	Parkový trávník	Svah do 1,5	2428/4	16
Chládkova	Sídlště Spojovací, Chládkova, Bezejmenná	6	289492	Parkový trávník	Svah do 1,5	2422/7	165
Chládkova	Sídlště Spojovací, Chládkova, Bezejmenná	6	293437	Předzahrádky	Svah do 1,5	2454/1	10
Chládkova	Sídlště Spojovací, Chládkova, Bezejmenná	6	293448	Předzahrádky	Svah do 1,5	2432/1	8
Chládkova	Sídlště Spojovací, Chládkova, Bezejmenná	6	293449	Předzahrádky	Svah do 1,5	2432/1	10
Chládkova	Sídlště Spojovací, Chládkova, Bezejmenná	6	295358	Předzahrádky	Svah do 1,5	2436/1	7
Chládkova	Sídlště Spojovací, Chládkova, Bezejmenná	6	295366	Parkový trávník	Svah do 1,2	2472/5	19
Chládkova	Sídlště Spojovací, Chládkova, Bezejmenná	6	295367	Parkový trávník	Svah do 1,5	2609/3	79

Listl

Chládkova		0	297901	Parkový trávník	Svah do 1:5	2472/1	36
Jh	Březinova	69	296626	Parkový trávník	Svah do 1:2	4236	175
Jh	Bytové domy Zeleného	48	118	Parkový trávník	Svah do 1:2	3623/1	95
Jh	Bytové domy Zeleného	48	830	Parkový trávník	Svah do 1:5	4665/1	5
Jh	Bytové domy Zeleného	48	836	Parkový trávník	Svah do 1:5	3978/7	66
Jh	Bytové domy Zeleného	48	1002	Parkový trávník	Svah do 1:5	3978/4	74
Jh	Bytové domy Zeleného	48	1007	Parkový trávník	Svah do 1:5	3978/20	22
Jh	Bytové domy Zeleného	48	1035	Parkový trávník	Svah do 1:5	3978/21	4
Jh	Bytové domy Zeleného	48	1055	Parkový trávník	Svah do 1:2	3980/1	176
Jh	Bytové domy Zeleného	48	1140	Parkový trávník	Svah do 1:2	3978/4	130
Jh	Bytové domy Zeleného	48	1845	Parkový trávník	Svah do 1:2	3978/4	13
Jh	Bytové domy Žižkova	45	1537	Parkový trávník	Svah do 1:2	2867/8	17
Jh	Bytové domy Žižkova	45	1546	Parkový trávník	Svah do 1:5	2867/8	56
Jh	Bytové domy Žižkova	45	1557	Parkový trávník	Svah do 1:5	2867/8	7
Jh	Bytové domy Žižkova	45	2071	Parkový trávník	Svah do 1:2	2870	336
Jh	Bytové domy Žižkova	45	2077	Parkový trávník	Svah do 1:5	2866/1	318
Jh	Bytové domy Žižkova	45	2082	Parkový trávník	Svah do 1:2	2867/1	57
Jh	Bytové domy Žižkova	45	2086	Parkový trávník	Svah do 1:2	2867/1	297
Jh	Bytové domy Žižkova	45	2087	Parkový trávník	Svah do 1:5	2867/7	4
Jh	Bytové domy Žižkova	45	3010	Parkový trávník	Svah do 1:2	2867/1	43
Jh	Bytové domy Žižkova	45	3314	Parkový trávník	Svah do 1:5	2866	191
Jh	Bytové domy Žižkova	45	289098	Parkový trávník	Svah do 1:5	2867/1	61
Jh	Bytové domy Žižkova	45	289099	Parkový trávník	Svah do 1:5	2867/1	81
Jh	Bytové domy Žižkova	45	289101	Parkový trávník	Svah do 1:2	2866/4	12
Jh	Garáže u bytových domů Žižkova	46	1576	Parkový trávník	Svah do 1:2	2829/2	37
Jh	Garáže u bytových domů Žižkova	46	4011	Parkový trávník	Svah do 1:2	2829/2	31
Jh	Králova	5235	289100	Parkový trávník	Svah do 1:5	3301	29
Jh	Králova	5235	289459	Parkový trávník	Svah do 1:5	3301	62
Jh	Králova	5235	296622	Parkový trávník	Svah do 1:5	3301	67
Jh	Králova	5235	296636	Ruderální porost	Svah do 1:5	3674	41
Jh	Mučednická, Klímova	62	210720	Parkový trávník	Svah do 1:5	4008/3	63
Jh	Mučednická, Klímova	62	210721	Parkový trávník	Svah do 1:5	4008/1	38
Jh	Mučednická, Klímova	62	289285	Parkový trávník	Svah do 1:2	4006/1	76
Jh	Mučednická, Klímova	62	289311	Parkový trávník	Svah do 1:1	3002	30
Jh	Nároží Eleonory Voračické - Králova	49	2342	Parkový trávník	Svah do 1:2	4236/3	64
Jh	Nároží Eleonory Voračické - Králova	49	289331	Parkový trávník	Svah do 1:2	3301	13
Jh	Nároží Kameníčkova - Králova	47	294609	Parkový trávník	Svah do 1:5	3301	93
Jh	Pás Mučednická	50	1506	Parkový trávník	Svah do 1:1	3002	112
Jh	Proluka Minská - Šeránkova	44	1129	Parkový trávník	Svah do 1:5	3354	37
Jh	Proluka Minská - Šeránkova	44	1130	Parkový trávník	Svah do 1:2	3352	7
Jh	Proluka Minská - Šeránkova	44	1135	Parkový trávník	Svah do 1:1	3350	51
Jh	Proluka Minská - Šeránkova	44	1143	Parkový trávník	Svah do 1:5	3352	50
Jh	Proluka Minská - Šeránkova	44	4067	Parkový trávník	Svah do 1:1	3352	31
Jh	Proluka Minská - Šeránkova	44	289477	Předzahradky	Svah do 1:5	3350	16
Jh	Proluka Minská - Šeránkova	44	295406	Parkový trávník	Svah do 1:5	3344	62
Jh	Proluka Tůmová	51	1115	Parkový trávník	Svah do 1:1	4101	62
Jh	Proluka Tůmová	51	1392	Parkový trávník	Svah do 1:1	4103	343
Jh	Proluka Tůmová	51	1394	Parkový trávník	Svah do 1:1	4103	103
Jh		0	296624	Parkový trávník	Svah do 1:5	4001/2	28
Jh		0	296631	Parkový trávník	Svah do 1:5	3819	11

Listl

Jih		0	296633	Parkový trávník	Svah do 1:5	3674	88
Jih		0	296634	Parkový trávník	Svah do 1:5	3693/1	10
Jih		0	296635	Parkový trávník	Svah do 1:5	3693/1	10
Jih		0	296637	Parkový trávník	Svah do 1:5	3693/1	25
Jih		0	296641	Skupiny stromů - jehl - s podrostem - bylinným	Svah do 1:2	4001/2	19
Jih		0	296644	Parkový trávník	Svah do 1:5	3978/19	14
Jindřichova	Královopolská, Korejská, Žabovřeská, Hradecká - ul	13	764	Parkový trávník	Svah do 1:1	2375/457	106
Jindřichova	Královopolská, Korejská, Žabovřeská, Hradecká - ul	13	787	Parkový trávník	Svah do 1:1	2375/457	5
Jindřichova	Královopolská, Korejská, Žabovřeská, Hradecká - ul	13	791	Parkový trávník	Svah do 1:5	2375/457	6
Jindřichova	Královopolská, Korejská, Žabovřeská, Hradecká - ul	13	793	Parkový trávník	Svah do 1:1	2375/347	104
Jindřichova	Královopolská, Korejská, Žabovřeská, Hradecká - ul	13	795	Parkový trávník	Svah do 1:1	2375/457	4
Jindřichova	Královopolská, Korejská, Žabovřeská, Hradecká - ul	13	797	Parkový trávník	Svah do 1:5	2375/457	6
Jindřichova	Královopolská, Korejská, Žabovřeská, Hradecká - ul	13	799	Parkový trávník	Svah do 1:1	2375/457	3
Jindřichova	Královopolská, Korejská, Žabovřeská, Hradecká - ul	13	802	Parkový trávník	Svah do 1:5	2375/457	6
Jindřichova	Královopolská, Korejská, Žabovřeská, Hradecká - ul	13	807	Parkový trávník	Svah do 1:1	2375/457	3
Jindřichova	Královopolská, Korejská, Žabovřeská, Hradecká - ul	13	811	Parkový trávník	Svah do 1:5	2375/454	6
Jindřichova	Královopolská, Korejská, Žabovřeská, Hradecká - ul	13	817	Parkový trávník	Svah do 1:1	2375/454	3
Jindřichova	Královopolská, Korejská, Žabovřeská, Hradecká - ul	13	819	Parkový trávník	Svah do 1:5	2375/506	7
Jindřichova	Královopolská, Korejská, Žabovřeská, Hradecká - ul	13	829	Parkový trávník	Svah do 1:5	2375/454	2
Jindřichova	Královopolská, Korejská, Žabovřeská, Hradecká - ul	13	834	Parkový trávník	Svah do 1:1	2375/435	118
Jindřichova	Královopolská, Korejská, Žabovřeská, Hradecká - ul	13	1168	Parkový trávník	Svah do 1:5	6045	47
Jindřichova	Královopolská, Korejská, Žabovřeská, Hradecká - ul	13	1170	Parkový trávník	Svah do 1:5	6045	54
Jindřichova	Královopolská, Korejská, Žabovřeská, Hradecká - ul	13	1173	Parkový trávník	Svah do 1:5	6045	58
Jindřichova	Královopolská, Korejská, Žabovřeská, Hradecká - ul	13	1184	Parkový trávník	Svah do 1:2	6044/1	138
Jindřichova	Královopolská, Korejská, Žabovřeská, Hradecká - ul	13	1386	Parkový trávník	Svah do 1:2	2375/186	52
Jindřichova	Královopolská, Korejská, Žabovřeská, Hradecká - ul	13	1457	Parkový trávník	Svah do 1:2	2375/187	53
Jindřichova	Královopolská, Korejská, Žabovřeská, Hradecká - ul	13	1460	Parkový trávník	Svah do 1:5	2375/187	160
Jindřichova	Královopolská, Korejská, Žabovřeská, Hradecká - ul	13	1465	Parkový trávník	Svah do 1:5	6046/3	56
Jindřichova	Královopolská, Korejská, Žabovřeská, Hradecká - ul	13	1474	Parkový trávník	Svah do 1:1	6046/1	58
Jindřichova	Královopolská, Korejská, Žabovřeská, Hradecká - ul	13	1482	Parkový trávník	Svah do 1:1	6043/1	81
Jindřichova	Královopolská, Korejská, Žabovřeská, Hradecká - ul	13	1495	Parkový trávník	Svah do 1:5	6043/1	18
Jindřichova	Královopolská, Korejská, Žabovřeská, Hradecká - ul	13	1686	Parkový trávník	Svah do 1:2	2375/457	11
Jindřichova	Královopolská, Korejská, Žabovřeská, Hradecká - ul	13	1690	Parkový trávník	Svah do 1:2	2375/457	16
Jindřichova	Královopolská, Korejská, Žabovřeská, Hradecká - ul	13	1691	Parkový trávník	Svah do 1:2	2375/457	21
Jindřichova	Královopolská, Korejská, Žabovřeská, Hradecká - ul	13	4020	Parkový trávník	Svah do 1:5	2366/1	173
Jindřichova	Královopolská, Korejská, Žabovřeská, Hradecká - ul	13	4021	Parkový trávník	Svah do 1:5	2375/347	121
Jindřichova	Královopolská, Korejská, Žabovřeská, Hradecká - ul	13	4026	Parkový trávník	Svah do 1:2	6044/1	14
Jindřichova	Královopolská, Korejská, Žabovřeská, Hradecká - ul	13	288509	Parkový trávník	Svah do 1:5	2375/187	148
Jindřichova	Královopolská, Korejská, Žabovřeská, Hradecká - ul	13	288986	Parkový trávník	Svah do 1:5	2375/384	15
Jindřichova	Královopolská, Korejská, Žabovřeská, Hradecká - ul	13	288991	Parkový trávník	Svah do 1:5	2375/187	75
Jindřichova	Královopolská, Korejská, Žabovřeská, Hradecká - ul	13	288992	Parkový trávník	Svah do 1:2	2375/347	38
Jindřichova	Královopolská, Korejská, Žabovřeská, Hradecká - ul	13	288994	Parkový trávník	Svah do 1:5	2375/347	6
Jindřichova	Královopolská, Korejská, Žabovřeská, Hradecká - ul	13	288996	Parkový trávník	Svah do 1:5	2375/347	7
Jindřichova	Královopolská, Korejská, Žabovřeská, Hradecká - ul	13	288999	Parkový trávník	Svah do 1:1	2366/1	19
Jindřichova	Královopolská, Korejská, Žabovřeská, Hradecká - ul	13	289001	Parkový trávník	Svah do 1:5	2375/347	21
Jindřichova	Královopolská, Korejská, Žabovřeská, Hradecká - ul	13	289223	Parkový trávník	Svah do 1:5	2375/187	31
Jindřichova	Královopolská, Korejská, Žabovřeská, Hradecká - ul	13	289224	Parkový trávník	Svah do 1:5	2375/457	4
Jindřichova	Královopolská, Korejská, Žabovřeská, Hradecká - ul	13	289225	Parkový trávník	Svah do 1:5	2375/457	16
Jindřichova	Královopolská, Korejská, Žabovřeská, Hradecká - ul	13	289226	Parkový trávník	Svah do 1:2	2375/187	149
Jindřichova	Královopolská, Korejská, Žabovřeská, Hradecká - ul	13	289227	Parkový trávník	Svah do 1:2	2375/187	175

List

Jindřichova	Královopolská, Korejská, Žabovřeská, Hradecká - u	13	289229	Parkový trávník	Svah do 1:1	2375/210	19
Jindřichova	Královopolská, Korejská, Žabovřeská, Hradecká - u	13	289232	Parkový trávník	Svah do 1:5	6046/1	24
Jindřichova	Královopolská, Korejská, Žabovřeská, Hradecká - u	13	289235	Parkový trávník	Svah do 1:2	2375/187	80
Jindřichova	Královopolská, Korejská, Žabovřeská, Hradecká - u	13	289505	Parkový trávník	Svah do 1:1	2375/347	51
Jindřichova	Královopolská, Korejská, Žabovřeská, Hradecká - u	13	289506	Parkový trávník	Svah do 1:5	2375/457	9
Jindřichova	Královopolská, Korejská, Žabovřeská, Hradecká - u	13	297741	Parkový trávník	Svah do 1:5	2375/187	554
Jindřichova	Náměstí Svornosti	9	1081	Parkový trávník	Svah do 1:2	2366/1	161
Jindřichova	Náměstí Svornosti	9	1083	Parkový trávník	Svah do 1:2	2375/204	115
Jindřichova	Náměstí Svornosti	9	1128	Parkový trávník	Svah do 1:5	2375/202	20
Jindřichova	Náměstí Svornosti	9	1408	Parkový trávník	Svah do 1:2	2375/201	166
Jindřichova	Náměstí Svornosti	9	1421	Parkový trávník	Svah do 1:5	2375/201	58
Jindřichova	Náměstí Svornosti	9	1438	Parkový trávník	Svah do 1:5	2375/208	717
Jindřichova	Náměstí Svornosti	9	1440	Parkový trávník	Svah do 1:5	2375/208	315
Jindřichova	Náměstí Svornosti	9	2318	Parkový trávník	Svah do 1:5	2375/191	74
Jindřichova	Náměstí Svornosti	9	2769	Parkový trávník	Svah do 1:5	2375/200	87
Jindřichova	Náměstí Svornosti	9	288806	Parkový trávník	Svah do 1:5	2375/187	34
Jindřichova	Náměstí Svornosti	9	288808	Parkový trávník	Svah do 1:5	2375/193	16
Jindřichova	Náměstí Svornosti	9	293419	Parkový trávník	Svah do 1:5	2375/208	4
Jindřichova	Náměstí Svornosti	9	293420	Parkový trávník	Svah do 1:5	2375/208	4
Jindřichova	Náměstí Svornosti	9	293421	Parkový trávník	Svah do 1:5	2375/208	4
Jindřichova	Sídlště u náměstí Svornosti	10	244	Parkový trávník	Svah do 1:5	2380	618
Jindřichova	Sídlště u náměstí Svornosti	10	1166	Parkový trávník	Svah do 1:1	2375/194	75
Jindřichova	Sídlště u náměstí Svornosti	10	1210	Parkový trávník	Svah do 1:5	2375/407	74
Jindřichova	Sídlště u náměstí Svornosti	10	1212	Parkový trávník	Svah do 1:5	2375/216	55
Jindřichova	Sídlště u náměstí Svornosti	10	1292	Parkový trávník	Svah do 1:5	2375/235	51
Jindřichova	Sídlště u náměstí Svornosti	10	1294	Parkový trávník	Svah do 1:5	2375/234	275
Jindřichova	Sídlště u náměstí Svornosti	10	1314	Parkový trávník	Svah do 1:5	2375/235	220
Jindřichova	Sídlště u náměstí Svornosti	10	1339	Parkový trávník	Svah do 1:5	2375/235	4
Jindřichova	Sídlště u náměstí Svornosti	10	1463	Parkový trávník	Svah do 1:5	2375/208	144
Jindřichova	Sídlště u náměstí Svornosti	10	1466	Parkový trávník	Svah do 1:5	2375/208	271
Jindřichova	Sídlště u náměstí Svornosti	10	1479	Parkový trávník	Svah do 1:5	2375/215	566
Jindřichova	Sídlště u náměstí Svornosti	10	1492	Parkový trávník	Svah do 1:5	2375/226	40
Jindřichova	Sídlště u náměstí Svornosti	10	1508	Parkový trávník	Svah do 1:5	2375/219	29
Jindřichova	Sídlště u náměstí Svornosti	10	1724	Parkový trávník	Svah do 1:1	2375/220	104
Jindřichova	Sídlště u náměstí Svornosti	10	1859	Předzahrádky	Svah do 1:2	2375/221	29
Jindřichova	Sídlště u náměstí Svornosti	10	2694	Parkový trávník	Svah do 1:5	2376/3	20
Jindřichova	Sídlště u náměstí Svornosti	10	2695	Parkový trávník	Svah do 1:5	2375/407	274
Jindřichova	Sídlště u náměstí Svornosti	10	2697	Parkový trávník	Svah do 1:1	2375/232	32
Jindřichova	Sídlště u náměstí Svornosti	10	2851	Parkový trávník	Svah do 1:2	2375/218	28
Jindřichova	Sídlště u náměstí Svornosti	10	2875	Parkový trávník	Svah do 1:5	2375/235	618
Jindřichova	Sídlště u náměstí Svornosti	10	2879	Parkový trávník	Svah do 1:1	2375/232	21
Jindřichova	Sídlště u náměstí Svornosti	10	2893	Parkový trávník	Svah do 1:5	2375/235	1756
Jindřichova	Sídlště u náměstí Svornosti	10	4076	Parkový trávník	Svah do 1:5	2375/208	643
Jindřichova	Sídlště u náměstí Svornosti	10	288492	Parkový trávník	Svah do 1:1	2375/221	8
Jindřichova	Sídlště u náměstí Svornosti	10	288493	Parkový trávník	Svah do 1:5	2375/211	15
Jindřichova	Sídlště u náměstí Svornosti	10	288510	Parkový trávník	Svah do 1:5	2375/206	30
Jindřichova	Sídlště u náměstí Svornosti	10	289502	Parkový trávník	Svah do 1:5	2375/215	42
Jindřichova	Sídlště u náměstí Svornosti	10	295211	Předzahrádky	Svah do 1:5	2375/219	5
Jindřichova	Sídlště u náměstí Svornosti	10	295213	Předzahrádky	Svah do 1:5	2375/218	8
Jindřichova	Sídlště u náměstí Svornosti	10	295225	Předzahrádky	Svah do 1:1	2375/233	12

List1

Jindřichova	Sídliště u náměstí Svatoceji	10	295226 Předzahrádky	Svah do 1:2	2376/3	11
Křimova	Burianovo náměstí	43	758 Parkový trávník	Svah do 1:5	3405/1	163
Křimova	Burianovo náměstí	43	3167 Parkový trávník	Svah do 1:5	3405/1	26
Křimova	Burianovo náměstí	43	296080 Parkový trávník	Svah do 1:5	3405/1	5
Křimova	Horova - průtah - svah	57	610 Parkový trávník	Svah do 1:1	2127/1	241
Křimova	Horova - průtah - svah	57	628 Parkový trávník	Svah do 1:1	2127/1	200
Křimova	Horova - průtah - svah	57	652 Parkový trávník	Svah do 1:5	2130/14	47
Křimova	Horova - průtah - svah	57	289000 Parkový trávník	Svah do 1:1	2127/1	35
Křimova	Horova - průtah - svah	57	289487 Parkový trávník	Svah do 1:1	2130/3	695
Křimova	Horova - průtah - svah	57	298071 Parkový trávník	Svah do 1:5	2127/1	85
Křimova	Sídliště Křimova, Zborovská, Jindřichova	7	252 Parkový trávník	Svah do 1:5	2362/60	478
Křimova	Sídliště Křimova, Zborovská, Jindřichova	7	255 Parkový trávník	Svah do 1:5	2356	161
Křimova	Sídliště Křimova, Zborovská, Jindřichova	7	268 Parkový trávník	Svah do 1:5	2362/70	394
Křimova	Sídliště Křimova, Zborovská, Jindřichova	7	273 Parkový trávník	Svah do 1:5	2547/3	206
Křimova	Sídliště Křimova, Zborovská, Jindřichova	7	284 Parkový trávník	Svah do 1:5	2547/3	251
Křimova	Sídliště Křimova, Zborovská, Jindřichova	7	292 Parkový trávník	Svah do 1:5	2552/3	712
Křimova	Sídliště Křimova, Zborovská, Jindřichova	7	1162 Parkový trávník	Svah do 1:5	2362/58	134
Křimova	Sídliště Křimova, Zborovská, Jindřichova	7	1163 Parkový trávník	Svah do 1:2	2362/58	33
Křimova	Sídliště Křimova, Zborovská, Jindřichova	7	1171 Parkový trávník	Svah do 1:1	2362/67	30
Křimova	Sídliště Křimova, Zborovská, Jindřichova	7	1172 Bylinný pokryv	Svah do 1:5	2362/69	13
Křimova	Sídliště Křimova, Zborovská, Jindřichova	7	1192 Parkový trávník	Svah do 1:5	2362/57	21
Křimova	Sídliště Křimova, Zborovská, Jindřichova	7	1203 Parkový trávník	Svah do 1:1	2362/67	58
Křimova	Sídliště Křimova, Zborovská, Jindřichova	7	1205 Parkový trávník	Svah do 1:1	2362/57	26
Křimova	Sídliště Křimova, Zborovská, Jindřichova	7	1213 Parkový trávník	Svah do 1:5	2362/67	59
Křimova	Sídliště Křimova, Zborovská, Jindřichova	7	1219 Parkový trávník	Svah do 1:5	2361/8	213
Křimova	Sídliště Křimova, Zborovská, Jindřichova	7	1222 Parkový trávník	Svah do 1:5	2338/1	937
Křimova	Sídliště Křimova, Zborovská, Jindřichova	7	1241 Parkový trávník	Svah do 1:5	2361/8	212
Křimova	Sídliště Křimova, Zborovská, Jindřichova	7	1246 Parkový trávník	Svah do 1:5	2361/6	28
Křimova	Sídliště Křimova, Zborovská, Jindřichova	7	1247 Parkový trávník	Svah do 1:5	2507/6	197
Křimova	Sídliště Křimova, Zborovská, Jindřichova	7	1248 Parkový trávník	Svah do 1:1	2362/65	64
Křimova	Sídliště Křimova, Zborovská, Jindřichova	7	1260 Parkový trávník	Svah do 1:5	2352	12
Křimova	Sídliště Křimova, Zborovská, Jindřichova	7	1269 Parkový trávník	Svah do 1:5	2362/65	370
Křimova	Sídliště Křimova, Zborovská, Jindřichova	7	1284 Parkový trávník	Svah do 1:2	2356	28
Křimova	Sídliště Křimova, Zborovská, Jindřichova	7	1293 Parkový trávník	Svah do 1:5	2361/11	45
Křimova	Sídliště Křimova, Zborovská, Jindřichova	7	1308 Parkový trávník	Svah do 1:5	2547/3	13
Křimova	Sídliště Křimova, Zborovská, Jindřichova	7	1311 Parkový trávník	Svah do 1:5	2362/71	10
Křimova	Sídliště Křimova, Zborovská, Jindřichova	7	1335 Parkový trávník	Svah do 1:5	2547/3	36
Křimova	Sídliště Křimova, Zborovská, Jindřichova	7	1337 Parkový trávník	Svah do 1:5	2362/69	1567
Křimova	Sídliště Křimova, Zborovská, Jindřichova	7	1350 Parkový trávník	Svah do 1:5	2547/3	25
Křimova	Sídliště Křimova, Zborovská, Jindřichova	7	1515 Parkový trávník	Svah do 1:2	2362/62	49
Křimova	Sídliště Křimova, Zborovská, Jindřichova	7	1519 Parkový trávník	Svah do 1:1	2362/63	33
Křimova	Sídliště Křimova, Zborovská, Jindřichova	7	1521 Parkový trávník	Svah do 1:2	2362/59	17
Křimova	Sídliště Křimova, Zborovská, Jindřichova	7	1523 Parkový trávník	Svah do 1:5	2362/58	157
Křimova	Sídliště Křimova, Zborovská, Jindřichova	7	1744 Předzahrádky	Svah do 1:5	2547/3	22
Křimova	Sídliště Křimova, Zborovská, Jindřichova	7	1869 Předzahrádky	Svah do 1:5	2362/62	7
Křimova	Sídliště Křimova, Zborovská, Jindřichova	7	1884 Parkový trávník	Svah do 1:5	2361/9	36
Křimova	Sídliště Křimova, Zborovská, Jindřichova	7	1901 Předzahrádky	Svah do 1:5	2547/3	18
Křimova	Sídliště Křimova, Zborovská, Jindřichova	7	211857 Parkový trávník	Svah do 1:1	2361/1	61
Křimova	Sídliště Křimova, Zborovská, Jindřichova	7	211859 Parkový trávník	Svah do 1:5	2362/65	414
Křimova	Sídliště Křimova, Zborovská, Jindřichova	7	211861 Parkový trávník	Svah do 1:2	2362/65	12

List

Klimova	Sídliště Klimova, Zborovská, Jindřichova	7	289314	Parkový trávník	Svah do 1:5	2362/58	128
Klimova	Sídliště Klimova, Zborovská, Jindřichova	7	289319	Předzahrádky	Svah do 1:5	2547/3	3
Klimova	Sídliště Klimova, Zborovská, Jindřichova	7	289320	Předzahrádky	Svah do 1:5	2547/3	9
Klimova	Sídliště Klimova, Zborovská, Jindřichova	7	289321	Parkový trávník	Svah do 1:5	2546/3	26
Klimova	Sídliště Klimova, Zborovská, Jindřichova	7	289323	Parkový trávník	Svah do 1:2	2361/9	37
Klimova	Sídliště Klimova, Zborovská, Jindřichova	7	289324	Předzahrádky	Svah do 1:5	2362/95	5
Klimova	Sídliště Klimova, Zborovská, Jindřichova	7	289325	Parkový trávník	Svah do 1:5	2362/64	26
Klimova	Sídliště Klimova, Zborovská, Jindřichova	7	289341	Předzahrádky	Svah do 1:5	2547/3	16
Klimova	Sídliště Klimova, Zborovská, Jindřichova	7	289494	Parkový trávník	Svah do 1:2	2362/62	24
Klimova	Sídliště Klimova, Zborovská, Jindřichova	7	289495	Parkový trávník	Svah do 1:5	2362/67	82
Klimova	Sídliště Klimova, Zborovská, Jindřichova	7	289496	Parkový trávník	Svah do 1:5	2362/57	25
Klimova	Sídliště Klimova, Zborovská, Jindřichova	7	295382	Předzahrádky	Svah do 1:5	2362/58	13
Klimova	Sídliště Klimova, Zborovská, Jindřichova	7	295402	Předzahrádky	Svah do 1:5	2361/11	6
Klimova	Sídliště Klimova, Zborovská, Jindřichova	7	295404	Předzahrádky	Svah do 1:5	2362/69	4
Klimova	Sídliště Kubánská	8	133	Parkový trávník	Svah do 1:5	2362/20	223
Klimova	Sídliště Kubánská	8	144	Parkový trávník	Svah do 1:5	2362/42	15
Klimova	Sídliště Kubánská	8	1109	Parkový trávník	Svah do 1:5	2362/21	365
Klimova	Sídliště Kubánská	8	1121	Parkový trávník	Svah do 1:1	2362/1	51
Klimova	Sídliště Kubánská	8	1133	Parkový trávník	Svah do 1:1	2362/19	37
Klimova	Sídliště Kubánská	8	1145	Parkový trávník	Svah do 1:5	2362/23	11
Klimova	Sídliště Kubánská	8	1384	Parkový trávník	Svah do 1:5	2362/38	20
Klimova	Sídliště Kubánská	8	1385	Parkový trávník	Svah do 1:5	2323	101
Klimova	Sídliště Kubánská	8	1436	Parkový trávník	Svah do 1:1	2362/35	43
Klimova	Sídliště Kubánská	8	1444	Parkový trávník	Svah do 1:5	2362/43	32
Klimova	Sídliště Kubánská	8	1445	Parkový trávník	Svah do 1:5	2362/44	68
Klimova	Sídliště Kubánská	8	1448	Parkový trávník	Svah do 1:5	2362/44	7
Klimova	Sídliště Kubánská	8	1449	Parkový trávník	Svah do 1:5	2362/43	42
Klimova	Sídliště Kubánská	8	1467	Parkový trávník	Svah do 1:5	2362/51	29
Klimova	Sídliště Kubánská	8	1476	Parkový trávník	Svah do 1:1	2362/51	30
Klimova	Sídliště Kubánská	8	1497	Parkový trávník	Svah do 1:5	2362/47	421
Klimova	Sídliště Kubánská	8	2350	Parkový trávník	Svah do 1:5	2362/38	530
Klimova	Sídliště Kubánská	8	2361	Parkový trávník	Svah do 1:1	2362/42	9
Klimova	Sídliště Kubánská	8	2380	Parkový trávník	Svah do 1:5	2362/95	247
Klimova	Sídliště Kubánská	8	3076	Parkový trávník	Svah do 1:1	2362/29	1
Klimova	Sídliště Kubánská	8	3083	Parkový trávník	Svah do 1:5	2362/51	32
Klimova	Sídliště Kubánská	8	4069	Parkový trávník	Svah do 1:5	2362/35	26
Klimova	Sídliště Kubánská	8	4101	Předzahrádky	Svah do 1:5	2362/25	48
Klimova	Sídliště Kubánská	8	288688	Parkový trávník	Svah do 1:5	2362/19	41
Klimova	Sídliště Kubánská	8	288692	Parkový trávník	Svah do 1:5	2362/30	119
Klimova	Sídliště Kubánská	8	288693	Parkový trávník	Svah do 1:5	2362/30	38
Klimova	Sídliště Kubánská	8	289345	Parkový trávník	Svah do 1:5	2362/35	33
Klimova	Sídliště Kubánská	8	289346	Parkový trávník	Svah do 1:2	2362/35	19
Klimova	Sídliště Kubánská	8	289347	Parkový trávník	Svah do 1:5	2362/27	1
Klimova	Sídliště Kubánská	8	289508	Parkový trávník	Svah do 1:1	2362/42	83
Klimova	Sídliště Kubánská	8	295252	Předzahrádky	Svah do 1:5	2362/35	15
Klimova	Sídliště Kubánská	8	295255	Předzahrádky	Svah do 1:5	2362/35	2
Klimova	Sídliště Kubánská	8	295378	Parkový trávník	Svah do 1:5	2362/42	11
Klimova	Sídliště Kubánská	8	295381	Předzahrádky	Svah do 1:5	2362/50	13
Klimova	Sídliště Spojovací, Chládkova, Bezejmenná	6	208199	Předzahrádky	Svah do 1:5	2561	878
Klimova	Zborovská - doprovodná zeleň	14	2229	Parkový trávník	Svah do 1:5	2175/2	35

List

Klímová	Zborovská - doprovodná zeleň	14	289026	Předzahrádky	Svah do 1:2	2366/3	3
Klímová	Zborovská - doprovodná zeleň	14	295267	Předzahrádky	Svah do 1:5	2366/3	8
Královopolská	Garáže Vrázova	32	204	Parkový trávník	Svah do 1:2	1455/2	85
Královopolská	Garáže Vrázova	32	206	Parkový trávník	Svah do 1:5	1455/2	15
Královopolská	Garáže Vrázova	32	209	Parkový trávník	Svah do 1:1	1455/2	17
Královopolská	Garáže Vrázova	32	215	Parkový trávník	Svah do 1:1	1455/12	40
Královopolská	Garáže Vrázova	32	223	Parkový trávník	Svah do 1:1	1454/1	10
Královopolská	Garáže Vrázova	32	289173	Parkový trávník	Svah do 1:2	1455/2	8
Královopolská	Garáže Vrázova	32	289174	Parkový trávník	Svah do 1:1	1455/2	8
Královopolská	Garáže Vrázova	32	296829	Parkový trávník	Svah do 1:5	1455/1	49
Královopolská	Královopolská, Korejská, Žabovřeská, Hradecká - ul	13	1189	Parkový trávník	Svah do 1:5	6089/1	291
Královopolská	Královopolská, Korejská, Žabovřeská, Hradecká - ul	13	1244	Parkový trávník	Svah do 1:1	6089/3	94
Královopolská	Královopolská, Korejská, Žabovřeská, Hradecká - ul	13	1245	Parkový trávník	Svah do 1:5	6089/3	169
Královopolská	Královopolská, Korejská, Žabovřeská, Hradecká - ul	13	1261	Parkový trávník	Svah do 1:2	6093/5	140
Královopolská	Královopolská, Korejská, Žabovřeská, Hradecká - ul	13	1277	Parkový trávník	Svah do 1:1	6092/12	244
Královopolská	Královopolská, Korejská, Žabovřeská, Hradecká - ul	13	1285	Parkový trávník	Svah do 1:5	6092/12	50
Královopolská	Královopolská, Korejská, Žabovřeská, Hradecká - ul	13	1333	Parkový trávník	Svah do 1:5	5278/2	61
Královopolská	Královopolská, Korejská, Žabovřeská, Hradecká - ul	13	1939	Parkový trávník	Svah do 1:5	6090/7	26
Královopolská	Královopolská, Korejská, Žabovřeská, Hradecká - ul	13	1940	Parkový trávník	Svah do 1:5	6090/6	149
Královopolská	Královopolská, Korejská, Žabovřeská, Hradecká - ul	13	1946	Parkový trávník	Svah do 1:1	6087/24	117
Královopolská	Královopolská, Korejská, Žabovřeská, Hradecká - ul	13	289005	Parkový trávník	Svah do 1:5	6087/24	26
Královopolská	Královopolská, Korejská, Žabovřeská, Hradecká - ul	13	289012	Parkový trávník	Svah do 1:5	6090/7	2
Královopolská	Královopolská, Korejská, Žabovřeská, Hradecká - ul	13	289504	Parkový trávník	Svah do 1:5	6087/14	53
Královopolská	Královopolská, Korejská, Žabovřeská, Hradecká - ul	13	289512	Parkový trávník	Svah do 1:2	5277	36
Královopolská	Královopolská, Korejská, Žabovřeská, Hradecká - ul	13	297308	Parkový trávník	Svah do 1:1	5276/2	51
Královopolská	Makovského náměstí	24	56	Parkový trávník	Svah do 1:5	5274/148	89
Královopolská	Makovského náměstí	24	673	Parkový trávník	Svah do 1:2	5274/2	59
Královopolská	Makovského náměstí	24	263534	Parkový trávník	Svah do 1:5	5274/2	2776
Královopolská	Měničky	5279	297808	Předzahrádky	Svah do 1:5	1492	10
Královopolská	Navrátilova	67	261175	Parkový trávník	Svah do 1:5	1453	8
Královopolská	Navrátilova	67	265027	Parkový trávník	Svah do 1:5	1453	23
Královopolská	Navrátilova	67	265028	Parkový trávník	Svah do 1:5	1453	12
Královopolská	Navrátilova	67	265029	Parkový trávník	Svah do 1:5	1453	11
Královopolská	Navrátilova	67	265030	Parkový trávník	Svah do 1:5	1453	9
Královopolská	Navrátilova	67	265031	Parkový trávník	Svah do 1:5	1530	62
Královopolská	Navrátilova	67	270227	Parkový trávník	Svah do 1:5	1453	11
Královopolská	Rosického náměstí	31	7	Parkový trávník	Svah do 1:5	1562/6	149
Královopolská	Rosického náměstí	31	227	Parkový trávník	Svah do 1:5	1538/1	68
Královopolská	Rosického náměstí	31	229	Parkový trávník	Svah do 1:5	1538	46
Královopolská	Rosického náměstí	31	861	Parkový trávník	Svah do 1:1	1562/6	21
Královopolská	Rosického náměstí	31	2580	Parkový trávník	Svah do 1:5	1562/5	192
Královopolská	Rosického náměstí	31	288995	Parkový trávník	Svah do 1:2	1537	15
Královopolská	Sídlíště Záhřebská, Plovdivská, Poznaňská, Lipská	15	288945	Parkový trávník	Svah do 1:5	5274/153	21
Královopolská	Sídlíště Záhřebská, Plovdivská, Poznaňská, Lipská	15	288946	Parkový trávník	Svah do 1:2	5274/153	135
Královopolská	Sídlíště Záhřebská, Plovdivská, Poznaňská, Lipská	15	298950	Parkový trávník	Svah do 1:1	5274/153	29
Královopolská		0	297809	Předzahrádky	Svah do 1:5	1495/6	33
Královopolská		0	297810	Předzahrádky	Svah do 1:5	1495/7	31
Královopolská		0	297811	Parkový trávník	Svah do 1:5	1459/1	39
Mozolky	Bytové domy Foerstrova - sešláni	54	95	Parkový trávník	Svah do 1:5	5968	131
Mozolky	Bytové domy Foerstrova - sešláni	54	197	Parkový trávník	Svah do 1:5	2375/312	23

List

Mozolky	Bytové domy Foerstrova - secesiáni	54	109	Parkový trávník	Svah do 1:5	2375/175	345
Mozolky	Bytové domy Foerstrova - secesiáni	54	695	Parkový trávník	Svah do 1:1	2375/343	138
Mozolky	Bytové domy Foerstrova - secesiáni	54	709	Parkový trávník	Svah do 1:5	2375/455	104
Mozolky	Bytové domy Foerstrova - secesiáni	54	710	Parkový trávník	Svah do 1:2	2375/455	38
Mozolky	Bytové domy Foerstrova - secesiáni	54	715	Parkový trávník	Svah do 1:1	2375/344	29
Mozolky	Bytové domy Foerstrova - secesiáni	54	717	Parkový trávník	Svah do 1:2	2375/343	15
Mozolky	Bytové domy Foerstrova - secesiáni	54	718	Parkový trávník	Svah do 1:2	2375/455	22
Mozolky	Bytové domy Foerstrova - secesiáni	54	727	Parkový trávník	Svah do 1:5	2375/126	479
Mozolky	Bytové domy Foerstrova - secesiáni	54	733	Parkový trávník	Svah do 1:5	2375/176	22
Mozolky	Bytové domy Foerstrova - secesiáni	54	738	Parkový trávník	Svah do 1:5	2375/174	14
Mozolky	Bytové domy Foerstrova - secesiáni	54	739	Parkový trávník	Svah do 1:5	2375/455	2
Mozolky	Bytové domy Foerstrova - secesiáni	54	741	Parkový trávník	Svah do 1:1	2375/177	33
Mozolky	Bytové domy Foerstrova - secesiáni	54	744	Parkový trávník	Svah do 1:5	2375/351	4
Mozolky	Bytové domy Foerstrova - secesiáni	54	746	Parkový trávník	Svah do 1:2	2375/170	28
Mozolky	Bytové domy Foerstrova - secesiáni	54	794	Parkový trávník	Svah do 1:5	2375/126	5
Mozolky	Bytové domy Foerstrova - secesiáni	54	816	Parkový trávník	Svah do 1:5	2375/302	97
Mozolky	Bytové domy Foerstrova - secesiáni	54	905	Parkový trávník	Svah do 1:5	2375/10	41
Mozolky	Bytové domy Foerstrova - secesiáni	54	1831	Parkový trávník	Svah do 1:1	2375/312	29
Mozolky	Bytové domy Foerstrova - secesiáni	54	1837	Předzahrádka	Svah do 1:5	2375/312	14
Mozolky	Bytové domy Foerstrova - secesiáni	54	1838	Předzahrádka	Svah do 1:5	2375/8	16
Mozolky	Bytové domy Foerstrova - secesiáni	54	2637	Parkový trávník	Svah do 1:5	2375/176	313
Mozolky	Bytové domy Foerstrova - secesiáni	54	2638	Parkový trávník	Svah do 1:5	2375/177	70
Mozolky	Bytové domy Foerstrova - secesiáni	54	2756	Parkový trávník	Svah do 1:5	2375/173	30
Mozolky	Bytové domy Foerstrova - secesiáni	54	2757	Parkový trávník	Svah do 1:5	2375/170	29
Mozolky	Bytové domy Foerstrova - secesiáni	54	4062	Předzahrádka	Svah do 1:5	2375/171	40
Mozolky	Bytové domy Foerstrova - secesiáni	54	289102	Parkový trávník	Svah do 1:2	2375/343	23
Mozolky	Bytové domy Foerstrova - secesiáni	54	289105	Parkový trávník	Svah do 1:1	2375/176	11
Mozolky	Bytové domy Foerstrova - secesiáni	54	289373	Parkový trávník	Svah do 1:1	2375/345	2
Mozolky	Bytové domy Foerstrova - secesiáni	54	289374	Parkový trávník	Svah do 1:5	2375/344	47
Mozolky	Bytové domy Foerstrova - secesiáni	54	289393	Předzahrádka	Svah do 1:5	2375/312	2
Mozolky	Královopolská, Korejská, Žabovřeská, Hradecká - ul	13	1011	Parkový trávník	Svah do 1:5	2375/354	514
Mozolky	Královopolská, Korejská, Žabovřeská, Hradecká - ul	13	1031	Parkový trávník	Svah do 1:5	2375/354	176
Mozolky	Královopolská, Korejská, Žabovřeská, Hradecká - ul	13	1042	Parkový trávník	Svah do 1:5	6132/1	125
Mozolky	Královopolská, Korejská, Žabovřeská, Hradecká - ul	13	1148	Parkový trávník	Svah do 1:2	2375/354	300
Mozolky	Královopolská, Korejská, Žabovřeská, Hradecká - ul	13	4025	Parkový trávník	Svah do 1:1	2375/354	485
Mozolky	Královopolská, Korejská, Žabovřeská, Hradecká - ul	13	289998	Parkový trávník	Svah do 1:5	2375/388	328
Mozolky	Královopolská, Korejská, Žabovřeská, Hradecká - ul	13	289015	Parkový trávník	Svah do 1:2	2375/354	11
Mozolky	Královopolská, Korejská, Žabovřeská, Hradecká - ul	13	289017	Parkový trávník	Svah do 1:2	2375/319	52
Mozolky	Makovského náměstí	24	587	Parkový trávník	Svah do 1:2	6008	206
Mozolky	Makovského náměstí	24	601	Parkový trávník	Svah do 1:2	6006	126
Mozolky	Makovského náměstí	24	631	Parkový trávník	Svah do 1:2	2375/333	74
Mozolky	Makovského náměstí	24	632	Parkový trávník	Svah do 1:5	6008	274
Mozolky	Makovského náměstí	24	663	Parkový trávník	Svah do 1:5	2375/332	228
Mozolky	Makovského náměstí	24	1674	Parkový trávník	Svah do 1:5	2375/331	273
Mozolky	Makovského náměstí	24	2428	Parkový trávník	Svah do 1:5	6005	67
Mozolky	Makovského náměstí	24	238514	Parkový trávník	Svah do 1:5	6132/11	108
Mozolky	Makovského náměstí	24	238516	Parkový trávník	Svah do 1:5	6010	139
Mozolky	Makovského náměstí	24	289168	Parkový trávník	Svah do 1:5	6006	186
Mozolky	Makovského náměstí	24	293295	Parkový trávník	Svah do 1:5	2375/333	147
Mozolky	Makovského náměstí	24	296657	Parkový trávník	Svah do 1:5	6009	380

Listl

Mozolky	Parčík u Pečovateľského domu Mozolky	25	80 Parkový trávnik	Svah do 1:2	2375/309	114
Mozolky	Parčík u Pečovateľského domu Mozolky	25	646 Parkový trávnik	Svah do 1:5	6009	46
Mozolky	Parčík u Pečovateľského domu Mozolky	25	662 Parkový trávnik	Svah do 1:2	2375/309	82
Mozolky	Parčík u Pečovateľského domu Mozolky	25	665 Parkový trávnik	Svah do 1:5	2375/309	218
Mozolky	Parčík u Pečovateľského domu Mozolky	25	681 Parkový trávnik	Svah do 1:2	2375/309	31
Mozolky	Parčík u Pečovateľského domu Mozolky	25	683 Parkový trávnik	Svah do 1:2	2375/309	133
Mozolky	Sídlište Foerstrova	26	66 Parkový trávnik	Svah do 1:2	2375/141	40
Mozolky	Sídlište Foerstrova	26	73 Parkový trávnik	Svah do 1:5	2375/168	646
Mozolky	Sídlište Foerstrova	26	75 Parkový trávnik	Svah do 1:5	2375/168	49
Mozolky	Sídlište Foerstrova	26	89 Parkový trávnik	Svah do 1:5	2375/163	275
Mozolky	Sídlište Foerstrova	26	598 Parkový trávnik	Svah do 1:1	2375/147	22
Mozolky	Sídlište Foerstrova	26	609 Parkový trávnik	Svah do 1:1	2375/140	18
Mozolky	Sídlište Foerstrova	26	620 Parkový trávnik	Svah do 1:5	2375/148	157
Mozolky	Sídlište Foerstrova	26	639 Parkový trávnik	Svah do 1:5	2375/168	479
Mozolky	Sídlište Foerstrova	26	643 Parkový trávnik	Svah do 1:5	2375/375	9
Mozolky	Sídlište Foerstrova	26	647 Parkový trávnik	Svah do 1:5	2375/155	59
Mozolky	Sídlište Foerstrova	26	651 Parkový trávnik	Svah do 1:5	2375/152	20
Mozolky	Sídlište Foerstrova	26	667 Parkový trávnik	Svah do 1:5	2375/168	49
Mozolky	Sídlište Foerstrova	26	670 Parkový trávnik	Svah do 1:5	2375/150	66
Mozolky	Sídlište Foerstrova	26	678 Parkový trávnik	Svah do 1:5	2375/157	636
Mozolky	Sídlište Foerstrova	26	686 Parkový trávnik	Svah do 1:5	2375/309	66
Mozolky	Sídlište Foerstrova	26	689 Parkový trávnik	Svah do 1:1	2375/158	94
Mozolky	Sídlište Foerstrova	26	691 Parkový trávnik	Svah do 1:5	2375/133	26
Mozolky	Sídlište Foerstrova	26	706 Parkový trávnik	Svah do 1:1	2375/160	76
Mozolky	Sídlište Foerstrova	26	707 Parkový trávnik	Svah do 1:5	2375/134	9
Mozolky	Sídlište Foerstrova	26	712 Parkový trávnik	Svah do 1:2	2375/165	42
Mozolky	Sídlište Foerstrova	26	714 Parkový trávnik	Svah do 1:5	2375/127	255
Mozolky	Sídlište Foerstrova	26	721 Parkový trávnik	Svah do 1:5	2375/128	39
Mozolky	Sídlište Foerstrova	26	725 Parkový trávnik	Svah do 1:5	2375/309	41
Mozolky	Sídlište Foerstrova	26	1672 Priedzahrádky	Svah do 1:5	2375/142	23
Mozolky	Sídlište Foerstrova	26	1683 Parkový trávnik	Svah do 1:5	2375/160	226
Mozolky	Sídlište Foerstrova	26	1795 Priedzahrádky	Svah do 1:5	2375/140	28
Mozolky	Sídlište Foerstrova	26	1800 Parkový trávnik	Svah do 1:1	2375/148	10
Mozolky	Sídlište Foerstrova	26	1805 Priedzahrádky	Svah do 1:5	2375/168	51
Mozolky	Sídlište Foerstrova	26	1807 Priedzahrádky	Svah do 1:1	2375/168	72
Mozolky	Sídlište Foerstrova	26	1813 Parkový trávnik	Svah do 1:5	2375/166	1025
Mozolky	Sídlište Foerstrova	26	1820 Priedzahrádky	Svah do 1:5	2375/162	1
Mozolky	Sídlište Foerstrova	26	1821 Priedzahrádky	Svah do 1:2	2375/164	14
Mozolky	Sídlište Foerstrova	26	1822 Priedzahrádky	Svah do 1:5	2375/166	20
Mozolky	Sídlište Foerstrova	26	1823 Parkový trávnik	Svah do 1:5	2375/157	66
Mozolky	Sídlište Foerstrova	26	2433 Parkový trávnik	Svah do 1:5	2375/147	93
Mozolky	Sídlište Foerstrova	26	2456 Parkový trávnik	Svah do 1:5	2375/142	83
Mozolky	Sídlište Foerstrova	26	2463 Priedzahrádky	Svah do 1:1	2375/155	14
Mozolky	Sídlište Foerstrova	26	2466 Parkový trávnik	Svah do 1:1	2375/167	41
Mozolky	Sídlište Foerstrova	26	2478 Parkový trávnik	Svah do 1:1	2375/309	76
Mozolky	Sídlište Foerstrova	26	2483 Parkový trávnik	Svah do 1:5	2375/156	109
Mozolky	Sídlište Foerstrova	26	2514 Parkový trávnik	Svah do 1:5	2375/375	149
Mozolky	Sídlište Foerstrova	26	2515 Parkový trávnik	Svah do 1:2	2375/155	13
Mozolky	Sídlište Foerstrova	26	2618 Priedzahrádky	Svah do 1:1	2375/155	21
Mozolky	Sídlište Foerstrova	26	2629 Parkový trávnik	Svah do 1:2	2375/309	491

List

Mozolky	Sídliště Foerstrova	26	2636	Parkový trávník	Svah do 1,5	2375/132	156
Mozolky	Sídliště Foerstrova	26	2989	Parkový trávník	Svah do 1,1	2375/153	27
Mozolky	Sídliště Foerstrova	26	3148	Parkový trávník	Svah do 1,1	2375/154	40
Mozolky	Sídliště Foerstrova	26	3149	Parkový trávník	Svah do 1,1	2375/154	86
Mozolky	Sídliště Foerstrova	26	3151	Parkový trávník	Svah do 1,5	2375/168	209
Mozolky	Sídliště Foerstrova	26	3153	Parkový trávník	Svah do 1,1	2375/168	59
Mozolky	Sídliště Foerstrova	26	3162	Parkový trávník	Svah do 1,5	2375/167	755
Mozolky	Sídliště Foerstrova	26	4051	Parkový trávník	Svah do 1,1	2375/160	6
Mozolky	Sídliště Foerstrova	26	288487	Parkový trávník	Svah do 1,2	2375/159	23
Mozolky	Sídliště Foerstrova	26	288829	Parkový trávník	Svah do 1,5	2375/309	4
Mozolky	Sídliště Foerstrova	26	288834	Parkový trávník	Svah do 1,2	2375/375	48
Mozolky	Sídliště Foerstrova	26	288837	Parkový trávník	Svah do 1,1	2375/155	7
Mozolky	Sídliště Foerstrova	26	288839	Parkový trávník	Svah do 1,1	2375/155	6
Mozolky	Sídliště Foerstrova	26	288841	Předzahrádky	Svah do 1,5	2375/155	10
Mozolky	Sídliště Foerstrova	26	288842	Parkový trávník	Svah do 1,2	2375/160	30
Mozolky	Sídliště Foerstrova	26	288843	Předzahrádky	Svah do 1,5	2375/168	13
Mozolky	Sídliště Foerstrova	26	288845	Předzahrádky	Svah do 1,5	2375/160	5
Mozolky	Sídliště Foerstrova	26	288849	Předzahrádky	Svah do 1,5	2375/160	11
Mozolky	Sídliště Foerstrova	26	288850	Předzahrádky	Svah do 1,5	2375/160	15
Mozolky	Sídliště Foerstrova	26	288851	Předzahrádky	Svah do 1,1	2375/160	3
Mozolky	Sídliště Foerstrova	26	288854	Předzahrádky	Svah do 1,5	2375/155	3
Mozolky	Sídliště Foerstrova	26	288858	Parkový trávník	Svah do 1,5	2375/138	2
Mozolky	Sídliště Foerstrova	26	288866	Parkový trávník	Svah do 1,5	2375/375	8
Mozolky	Sídliště Foerstrova	26	288879	Předzahrádky	Svah do 1,5	2375/157	5
Mozolky	Sídliště Foerstrova	26	288880	Parkový trávník	Svah do 1,2	2375/133	4
Mozolky	Sídliště Foerstrova	26	288881	Parkový trávník	Svah do 1,2	2375/133	57
Mozolky	Sídliště Foerstrova	26	288876	Parkový trávník	Svah do 1,1	2375/148	21
Mozolky	Sídliště Foerstrova	26	288877	Parkový trávník	Svah do 1,5	2375/168	5
Mozolky	Sídliště Foerstrova	26	288879	Předzahrádky	Svah do 1,5	2375/153	32
Mozolky	Sídliště Foerstrova	26	288884	Parkový trávník	Svah do 1,5	2375/160	37
Mozolky	Sídliště Foerstrova	26	288885	Parkový trávník	Svah do 1,2	2375/153	77
Mozolky	Sídliště Foerstrova	26	289513	Parkový trávník	Svah do 1,5	2375/168	134
Mozolky	Sídliště Foerstrova	26	289517	Parkový trávník	Svah do 1,5	2375/309	273
Mozolky	Sídliště Foerstrova	26	296732	Parkový trávník	Svah do 1,2	2375/375	25
Mozolky	Sídliště Foerstrova	26	296733	Předzahrádky	Svah do 1,5	2375/375	23
Mozolky	Sídliště Foerstrova	26	296986	Parkový trávník	Svah do 1,2	2375/156	29
Mozolky		0	298187	Parkový trávník	Svah do 1,5	2375/334	98
Plevova	Sídliště Plevova, Bochořákova, Vrážova	21	5	Parkový trávník	Svah do 1,5	5236/10	28
Plevova	Sídliště Plevova, Bochořákova, Vrážova	21	6	Parkový trávník	Svah do 1,1	5236/7	108
Plevova	Sídliště Plevova, Bochořákova, Vrážova	21	13	Parkový trávník	Svah do 1,5	5259	206
Plevova	Sídliště Plevova, Bochořákova, Vrážova	21	844	Rutlerakní porost	Svah do 1,5	1081	83
Plevova	Sídliště Plevova, Bochořákova, Vrážova	21	845	Parkový trávník	Svah do 1,5	1084/1	22
Plevova	Sídliště Plevova, Bochořákova, Vrážova	21	853	Parkový trávník	Svah do 1,5	5250/14	389
Plevova	Sídliště Plevova, Bochořákova, Vrážova	21	855	Parkový trávník	Svah do 1,2	5222/25	17
Plevova	Sídliště Plevova, Bochořákova, Vrážova	21	859	Parkový trávník	Svah do 1,5	1081	845
Plevova	Sídliště Plevova, Bochořákova, Vrážova	21	863	Parkový trávník	Svah do 1,2	1080	138
Plevova	Sídliště Plevova, Bochořákova, Vrážova	21	866	Parkový trávník	Svah do 1,5	1080	176
Plevova	Sídliště Plevova, Bochořákova, Vrážova	21	867	Parkový trávník	Svah do 1,1	5236/6	70
Plevova	Sídliště Plevova, Bochořákova, Vrážova	21	870	Parkový trávník	Svah do 1,1	5238/30	70
Plevova	Sídliště Plevova, Bochořákova, Vrážova	21	871	Parkový trávník	Svah do 1,5	5236/30	44

Listl

Plevova	Sídliště Plevova, Bochořákova, Vrázova	21	873 Parkový trávník	Svah do 1:1	1084/1	114
Plevova	Sídliště Plevova, Bochořákova, Vrázova	21	880 Parkový trávník	Svah do 1:1	5236/5	68
Plevova	Sídliště Plevova, Bochořákova, Vrázova	21	884 Parkový trávník	Svah do 1:1	1079/4	34
Plevova	Sídliště Plevova, Bochořákova, Vrázova	21	885 Parkový trávník	Svah do 1:1	5236/30	106
Plevova	Sídliště Plevova, Bochořákova, Vrázova	21	891 Parkový trávník	Svah do 1:5	1084/7	420
Plevova	Sídliště Plevova, Bochořákova, Vrázova	21	892 Parkový trávník	Svah do 1:2	5259	243
Plevova	Sídliště Plevova, Bochořákova, Vrázova	21	893 Parkový trávník	Svah do 1:2	1084/1	18
Plevova	Sídliště Plevova, Bochořákova, Vrázova	21	895 Parkový trávník	Svah do 1:5	1079/4	15
Plevova	Sídliště Plevova, Bochořákova, Vrázova	21	896 Parkový trávník	Svah do 1:2	5236/21	64
Plevova	Sídliště Plevova, Bochořákova, Vrázova	21	897 Parkový trávník	Svah do 1:2	5236/5	28
Plevova	Sídliště Plevova, Bochořákova, Vrázova	21	898 Parkový trávník	Svah do 1:5	1084/2	19
Plevova	Sídliště Plevova, Bochořákova, Vrázova	21	906 Parkový trávník	Svah do 1:2	1079/4	19
Plevova	Sídliště Plevova, Bochořákova, Vrázova	21	910 Parkový trávník	Svah do 1:5	1083	21
Plevova	Sídliště Plevova, Bochořákova, Vrázova	21	912 Parkový trávník	Svah do 1:2	5236/16	97
Plevova	Sídliště Plevova, Bochořákova, Vrázova	21	916 Parkový trávník	Svah do 1:5	5236/4	77
Plevova	Sídliště Plevova, Bochořákova, Vrázova	21	921 Parkový trávník	Svah do 1:1	5236/22	27
Plevova	Sídliště Plevova, Bochořákova, Vrázova	21	922 Parkový trávník	Svah do 1:1	5236/4	7
Plevova	Sídliště Plevova, Bochořákova, Vrázova	21	933 Parkový trávník	Svah do 1:5	5236/14	92
Plevova	Sídliště Plevova, Bochořákova, Vrázova	21	1652 Parkový trávník	Svah do 1:2	5236/30	213
Plevova	Sídliště Plevova, Bochořákova, Vrázova	21	1653 Předzahrádka	Svah do 1:5	1083	17
Plevova	Sídliště Plevova, Bochořákova, Vrázova	21	1654 Předzahrádka	Svah do 1:5	5236/14	10
Plevova	Sídliště Plevova, Bochořákova, Vrázova	21	1761 Ruderalní porost	Svah do 1:1	5222/2	204
Plevova	Sídliště Plevova, Bochořákova, Vrázova	21	1763 Předzahrádka	Svah do 1:2	5236/8	38
Plevova	Sídliště Plevova, Bochořákova, Vrázova	21	1765 Parkový trávník	Svah do 1:5	5236/5	69
Plevova	Sídliště Plevova, Bochořákova, Vrázova	21	1771 Parkový trávník	Svah do 1:2	5236/13	610
Plevova	Sídliště Plevova, Bochořákova, Vrázova	21	2094 Parkový trávník	Svah do 1:2	5236/7	37
Plevova	Sídliště Plevova, Bochořákova, Vrázova	21	2119 Parkový trávník	Svah do 1:1	1084/1	29
Plevova	Sídliště Plevova, Bochořákova, Vrázova	21	2122 Ruderalní porost	Svah do 1:1	5236/1	75
Plevova	Sídliště Plevova, Bochořákova, Vrázova	21	2126 Parkový trávník	Svah do 1:2	5236/9	64
Plevova	Sídliště Plevova, Bochořákova, Vrázova	21	2133 Parkový trávník	Svah do 1:5	5236/20	371
Plevova	Sídliště Plevova, Bochořákova, Vrázova	21	2135 Parkový trávník	Svah do 1:1	1079/4	58
Plevova	Sídliště Plevova, Bochořákova, Vrázova	21	2138 Parkový trávník	Svah do 1:5	1079/4	267
Plevova	Sídliště Plevova, Bochořákova, Vrázova	21	2139 Parkový trávník	Svah do 1:1	5236/12	129
Plevova	Sídliště Plevova, Bochořákova, Vrázova	21	2145 Parkový trávník	Svah do 1:5	5236/12	629
Plevova	Sídliště Plevova, Bochořákova, Vrázova	21	2793 Parkový trávník	Svah do 1:2	1084/1	163
Plevova	Sídliště Plevova, Bochořákova, Vrázova	21	2952 Parkový trávník	Svah do 1:5	5236/14	20
Plevova	Sídliště Plevova, Bochořákova, Vrázova	21	3025 Parkový trávník	Svah do 1:1	1079/4	63
Plevova	Sídliště Plevova, Bochořákova, Vrázova	21	3026 Předzahrádka	Svah do 1:5	5236/13	12
Plevova	Sídliště Plevova, Bochořákova, Vrázova	21	288491 Parkový trávník	Svah do 1:5	5236/20	265
Plevova	Sídliště Plevova, Bochořákova, Vrázova	21	288495 Parkový trávník	Svah do 1:5	5236/6	234
Plevova	Sídliště Plevova, Bochořákova, Vrázova	21	288497 Parkový trávník	Svah do 1:2	5236/10	130
Plevova	Sídliště Plevova, Bochořákova, Vrázova	21	288498 Parkový trávník	Svah do 1:5	5236/2	136
Plevova	Sídliště Plevova, Bochořákova, Vrázova	21	288499 Parkový trávník	Svah do 1:5	5236/26	170
Plevova	Sídliště Plevova, Bochořákova, Vrázova	21	289375 Předzahrádka	Svah do 1:5	1084/1	3
Plevova	Sídliště Plevova, Bochořákova, Vrázova	21	289376 Předzahrádka	Svah do 1:5	1084/1	3
Plevova	Sídliště Plevova, Bochořákova, Vrázova	21	289377 Předzahrádka	Svah do 1:5	1084/1	3
Plevova	Sídliště Plevova, Bochořákova, Vrázova	21	289379 Parkový trávník	Svah do 1:5	5236/8	5
Plevova	Sídliště Plevova, Bochořákova, Vrázova	21	289381 Parkový trávník	Svah do 1:5	5236/14	5
Plevova	Sídliště Plevova, Bochořákova, Vrázova	21	289390 Předzahrádka	Svah do 1:2	5236/18	20
Plevova	Sídliště Plevova, Bochořákova, Vrázova	21	289392 Předzahrádka	Svah do 1:1	5236/23	16

Plevova	Sídliště Plevova, Bochořákova, Vrázova	21	299399 Předzahrádky	Svah do 1:5	5236/8	6
Plevova	Sídliště Plevova, Bochořákova, Vrázova	21	299401 Parkový trávník	Svah do 1:2	5236/14	7
Plevova	Sídliště Plevova, Bochořákova, Vrázova	21	299403 Předzahrádky	Svah do 1:5	5236/13	9
Plevova	Sídliště Plevova, Bochořákova, Vrázova	21	299404 Parkový trávník	Svah do 1:1	5222/1	33
Plevova	Sídliště Plevova, Bochořákova, Vrázova	21	299405 Parkový trávník	Svah do 1:5	5236/13	35
Plevova	Sídliště Plevova, Bochořákova, Vrázova	21	299411 Parkový trávník	Svah do 1:2	5236/26	25
Plevova	Sídliště Plevova, Bochořákova, Vrázova	21	299417 Parkový trávník	Svah do 1:1	5236/12	24
Plevova	Sídliště Plevova, Bochořákova, Vrázova	21	299418 Parkový trávník	Svah do 1:1	1084/1	21
Plevova	Sídliště Plevova, Bochořákova, Vrázova	21	299419 Předzahrádky	Svah do 1:5	5236/20	22
Plevova	Sídliště Plevova, Bochořákova, Vrázova	21	299421 Parkový trávník	Svah do 1:1	5236/22	23
Plevova	Sídliště Plevova, Bochořákova, Vrázova	21	299423 Parkový trávník	Svah do 1:1	5250/9	106
Plevova	Sídliště Plevova, Bochořákova, Vrázova	21	299427 Parkový trávník	Svah do 1:1	5236/21	75
Plevova	Sídliště Plevova, Bochořákova, Vrázova	21	299429 Parkový trávník	Svah do 1:2	1084/2	62
Plevova	Sídliště Plevova, Bochořákova, Vrázova	21	299430 Parkový trávník	Svah do 1:5	1084/1	66
Plevova	Sídliště Plevova, Bochořákova, Vrázova	21	299431 Parkový trávník	Svah do 1:2	1084/1	44
Plevova	Sídliště Plevova, Bochořákova, Vrázova	21	299433 Parkový trávník	Svah do 1:5	1082	38
Plevova	Sídliště Plevova, Bochořákova, Vrázova	21	299445 Parkový trávník	Svah do 1:5	5236/9	24
Plevova	Sídliště Plevova, Bochořákova, Vrázova	21	299447 Parkový trávník	Svah do 1:5	5236/6	18
Plevova	Sídliště Plevova, Bochořákova, Vrázova	21	299448 Předzahrádky	Svah do 1:5	5236/1	23
Plevova	Sídliště Plevova, Bochořákova, Vrázova	21	299452 Parkový trávník	Svah do 1:2	5236/11	39
Plevova	Sídliště Plevova, Bochořákova, Vrázova	21	299816 Parkový trávník	Svah do 1:5	5222/25	19
Plovdivská	Královopolská, Korejská, Žabovřeská, Hradecká - ul	13	1215 Parkový trávník	Svah do 1:5	2375/91	273
Plovdivská	Královopolská, Korejská, Žabovřeská, Hradecká - ul	13	1383 Parkový trávník	Svah do 1:2	2375/559	58
Plovdivská	Královopolská, Korejská, Žabovřeská, Hradecká - ul	13	1531 Parkový trávník	Svah do 1:5	2375/560	132
Plovdivská	Královopolská, Korejská, Žabovřeská, Hradecká - ul	13	1532 Parkový trávník	Svah do 1:2	2375/560	161
Plovdivská	Královopolská, Korejská, Žabovřeská, Hradecká - ul	13	268884 Parkový trávník	Svah do 1:2	2375/559	13
Plovdivská	Královopolská, Korejská, Žabovřeská, Hradecká - ul	13	269196 Parkový trávník	Svah do 1:1	2375/91	206
Plovdivská	Královopolská, Korejská, Žabovřeská, Hradecká - ul	13	269234 Parkový trávník	Svah do 1:2	2375/561	100
Plovdivská	Sídliště Záhřebská, Plovdivská, Poznaňská, Lipská	15	239 Parkový trávník	Svah do 1:5	2374/1	852
Plovdivská	Sídliště Záhřebská, Plovdivská, Poznaňská, Lipská	15	243 Parkový trávník	Svah do 1:2	2373/36	12
Plovdivská	Sídliště Záhřebská, Plovdivská, Poznaňská, Lipská	15	1087 Parkový trávník	Svah do 1:5	2373/10	61
Plovdivská	Sídliště Záhřebská, Plovdivská, Poznaňská, Lipská	15	1096 Parkový trávník	Svah do 1:5	2373/10	136
Plovdivská	Sídliště Záhřebská, Plovdivská, Poznaňská, Lipská	15	1099 Parkový trávník	Svah do 1:2	2373/7	34
Plovdivská	Sídliště Záhřebská, Plovdivská, Poznaňská, Lipská	15	1118 Parkový trávník	Svah do 1:2	2373/3	5
Plovdivská	Sídliště Záhřebská, Plovdivská, Poznaňská, Lipská	15	1120 Parkový trávník	Svah do 1:2	2373/3	19
Plovdivská	Sídliště Záhřebská, Plovdivská, Poznaňská, Lipská	15	1122 Parkový trávník	Svah do 1:2	2373/3	5
Plovdivská	Sídliště Záhřebská, Plovdivská, Poznaňská, Lipská	15	1123 Parkový trávník	Svah do 1:2	2373/3	16
Plovdivská	Sídliště Záhřebská, Plovdivská, Poznaňská, Lipská	15	1158 Parkový trávník	Svah do 1:1	2373/39	23
Plovdivská	Sídliště Záhřebská, Plovdivská, Poznaňská, Lipská	15	1159 Parkový trávník	Svah do 1:1	2372/1	35
Plovdivská	Sídliště Záhřebská, Plovdivská, Poznaňská, Lipská	15	1174 Parkový trávník	Svah do 1:5	2373/30	14
Plovdivská	Sídliště Záhřebská, Plovdivská, Poznaňská, Lipská	15	1176 Parkový trávník	Svah do 1:1	2373/30	46
Plovdivská	Sídliště Záhřebská, Plovdivská, Poznaňská, Lipská	15	1178 Parkový trávník	Svah do 1:1	2373/36	110
Plovdivská	Sídliště Záhřebská, Plovdivská, Poznaňská, Lipská	15	1181 Parkový trávník	Svah do 1:5	2373/27	28
Plovdivská	Sídliště Záhřebská, Plovdivská, Poznaňská, Lipská	15	1187 Parkový trávník	Svah do 1:5	2373/52	307
Plovdivská	Sídliště Záhřebská, Plovdivská, Poznaňská, Lipská	15	1217 Parkový trávník	Svah do 1:5	2373/52	39
Plovdivská	Sídliště Záhřebská, Plovdivská, Poznaňská, Lipská	15	1218 Parkový trávník	Svah do 1:5	2374/1	573
Plovdivská	Sídliště Záhřebská, Plovdivská, Poznaňská, Lipská	15	1256 Parkový trávník	Svah do 1:1	2373/36	41
Plovdivská	Sídliště Záhřebská, Plovdivská, Poznaňská, Lipská	15	1259 Parkový trávník	Svah do 1:1	2373/36	58
Plovdivská	Sídliště Záhřebská, Plovdivská, Poznaňská, Lipská	15	1272 Parkový trávník	Svah do 1:5	2373/52	20
Plovdivská	Sídliště Záhřebská, Plovdivská, Poznaňská, Lipská	15	1273 Parkový trávník	Svah do 1:5	2373/41	7

List

Plovdivská	Sídlisté Záhřebská, Plovdivská, Poznaňská, Lipská	15	1261	Parkový trávník	Svah do 1:1	2373/29	44
Plovdivská	Sídlisté Záhřebská, Plovdivská, Poznaňská, Lipská	15	1262	Parkový trávník	Svah do 1:5	2373/29	18
Plovdivská	Sídlisté Záhřebská, Plovdivská, Poznaňská, Lipská	15	1302	Parkový trávník	Svah do 1:2	2374/1	36
Plovdivská	Sídlisté Záhřebská, Plovdivská, Poznaňská, Lipská	15	1307	Parkový trávník	Svah do 1:1	2373/41	36
Plovdivská	Sídlisté Záhřebská, Plovdivská, Poznaňská, Lipská	15	1437	Parkový trávník	Svah do 1:5	2373/48	100
Plovdivská	Sídlisté Záhřebská, Plovdivská, Poznaňská, Lipská	15	1481	Parkový trávník	Svah do 1:2	2373/47	27
Plovdivská	Sídlisté Záhřebská, Plovdivská, Poznaňská, Lipská	15	1486	Parkový trávník	Svah do 1:5	2374/2	47
Plovdivská	Sídlisté Záhřebská, Plovdivská, Poznaňská, Lipská	15	1488	Předzahrádky	Svah do 1:5	2373/31	17
Plovdivská	Sídlisté Záhřebská, Plovdivská, Poznaňská, Lipská	15	1501	Parkový trávník	Svah do 1:5	2373/36	27
Plovdivská	Sídlisté Záhřebská, Plovdivská, Poznaňská, Lipská	15	1522	Parkový trávník	Svah do 1:5	2373/30	7
Plovdivská	Sídlisté Záhřebská, Plovdivská, Poznaňská, Lipská	15	1708	Předzahrádky	Svah do 1:5	2373/1	6
Plovdivská	Sídlisté Záhřebská, Plovdivská, Poznaňská, Lipská	15	1726	Parkový trávník	Svah do 1:1	2373/27	32
Plovdivská	Sídlisté Záhřebská, Plovdivská, Poznaňská, Lipská	15	1729	Předzahrádky	Svah do 1:5	2373/29	10
Plovdivská	Sídlisté Záhřebská, Plovdivská, Poznaňská, Lipská	15	1851	Předzahrádky	Svah do 1:5	2373/2	23
Plovdivská	Sídlisté Záhřebská, Plovdivská, Poznaňská, Lipská	15	1861	Předzahrádky	Svah do 1:5	2374/2	14
Plovdivská	Sídlisté Záhřebská, Plovdivská, Poznaňská, Lipská	15	1871	Předzahrádky	Svah do 1:1	2373/35	19
Plovdivská	Sídlisté Záhřebská, Plovdivská, Poznaňská, Lipská	15	2107	Parkový trávník	Svah do 1:1	2373/27	41
Plovdivská	Sídlisté Záhřebská, Plovdivská, Poznaňská, Lipská	15	2370	Parkový trávník	Svah do 1:5	2373/16	11
Plovdivská	Sídlisté Záhřebská, Plovdivská, Poznaňská, Lipská	15	2664	Parkový trávník	Svah do 1:5	2373/10	35
Plovdivská	Sídlisté Záhřebská, Plovdivská, Poznaňská, Lipská	15	2688	Parkový trávník	Svah do 1:1	2373/30	20
Plovdivská	Sídlisté Záhřebská, Plovdivská, Poznaňská, Lipská	15	2766	Předzahrádky	Svah do 1:5	2373/10	22
Plovdivská	Sídlisté Záhřebská, Plovdivská, Poznaňská, Lipská	15	2830	Parkový trávník	Svah do 1:1	2373/52	96
Plovdivská	Sídlisté Záhřebská, Plovdivská, Poznaňská, Lipská	15	2894	Parkový trávník	Svah do 1:5	2374/1	256
Plovdivská	Sídlisté Záhřebská, Plovdivská, Poznaňská, Lipská	15	2895	Parkový trávník	Svah do 1:1	2373/41	57
Plovdivská	Sídlisté Záhřebská, Plovdivská, Poznaňská, Lipská	15	3182	Parkový trávník	Svah do 1:2	2373/27	31
Plovdivská	Sídlisté Záhřebská, Plovdivská, Poznaňská, Lipská	15	3203	Luční trávník	Svah do 1:5	2373/41	1029
Plovdivská	Sídlisté Záhřebská, Plovdivská, Poznaňská, Lipská	15	3205	Parkový trávník	Svah do 1:5	2374/1	470
Plovdivská	Sídlisté Záhřebská, Plovdivská, Poznaňská, Lipská	15	4072	Parkový trávník	Svah do 1:1	2373/15	67
Plovdivská	Sídlisté Záhřebská, Plovdivská, Poznaňská, Lipská	15	238539	Parkový trávník	Svah do 1:5	2373/49	73
Plovdivská	Sídlisté Záhřebská, Plovdivská, Poznaňská, Lipská	15	288475	Parkový trávník	Svah do 1:1	2373/16	51
Plovdivská	Sídlisté Záhřebská, Plovdivská, Poznaňská, Lipská	15	288476	Parkový trávník	Svah do 1:5	2373/16	15
Plovdivská	Sídlisté Záhřebská, Plovdivská, Poznaňská, Lipská	15	288477	Parkový trávník	Svah do 1:5	2374/1	105
Plovdivská	Sídlisté Záhřebská, Plovdivská, Poznaňská, Lipská	15	288485	Parkový trávník	Svah do 1:5	2373/36	143
Plovdivská	Sídlisté Záhřebská, Plovdivská, Poznaňská, Lipská	15	288544	Parkový trávník	Svah do 1:2	2373/41	18
Plovdivská	Sídlisté Záhřebská, Plovdivská, Poznaňská, Lipská	15	288545	Parkový trávník	Svah do 1:5	2373/28	24
Plovdivská	Sídlisté Záhřebská, Plovdivská, Poznaňská, Lipská	15	288546	Parkový trávník	Svah do 1:1	2373/29	28
Plovdivská	Sídlisté Záhřebská, Plovdivská, Poznaňská, Lipská	15	288561	Parkový trávník	Svah do 1:2	2373/24	19
Plovdivská	Sídlisté Záhřebská, Plovdivská, Poznaňská, Lipská	15	288572	Parkový trávník	Svah do 1:2	2373/29	12
Plovdivská	Sídlisté Záhřebská, Plovdivská, Poznaňská, Lipská	15	288574	Parkový trávník	Svah do 1:5	2373/27	8
Plovdivská	Sídlisté Záhřebská, Plovdivská, Poznaňská, Lipská	15	288579	Parkový trávník	Svah do 1:1	2373/29	8
Plovdivská	Sídlisté Záhřebská, Plovdivská, Poznaňská, Lipská	15	288585	Předzahrádky	Svah do 1:5	2373/34	17
Plovdivská	Sídlisté Záhřebská, Plovdivská, Poznaňská, Lipská	15	288586	Předzahrádky	Svah do 1:2	2373/34	11
Plovdivská	Sídlisté Záhřebská, Plovdivská, Poznaňská, Lipská	15	288588	Předzahrádky	Svah do 1:5	2373/36	15
Plovdivská	Sídlisté Záhřebská, Plovdivská, Poznaňská, Lipská	15	288596	Parkový trávník	Svah do 1:5	2374/1	68
Plovdivská	Sídlisté Záhřebská, Plovdivská, Poznaňská, Lipská	15	288598	Luční trávník	Svah do 1:2	2373/21	59
Plovdivská	Sídlisté Záhřebská, Plovdivská, Poznaňská, Lipská	15	288601	Parkový trávník	Svah do 1:1	2373/21	18
Plovdivská	Sídlisté Záhřebská, Plovdivská, Poznaňská, Lipská	15	288602	Předzahrádky	Svah do 1:5	2373/21	8
Plovdivská	Sídlisté Záhřebská, Plovdivská, Poznaňská, Lipská	15	288603	Parkový trávník	Svah do 1:2	2373/21	17
Plovdivská	Sídlisté Záhřebská, Plovdivská, Poznaňská, Lipská	15	288607	Luční trávník	Svah do 1:2	2373/27	9
Plovdivská	Sídlisté Záhřebská, Plovdivská, Poznaňská, Lipská	15	288611	Parkový trávník	Svah do 1:2	2373/36	73

List

Plovdivská	Sídliště Záhřebská, Plovdivská, Poznaňská, Lipská	15	288627	Parkový trávník	Svah do 1,5	2373/1	5
Plovdivská	Sídliště Záhřebská, Plovdivská, Poznaňská, Lipská	15	288633	Parkový trávník	Svah do 1,5	2373/1	38
Plovdivská	Sídliště Záhřebská, Plovdivská, Poznaňská, Lipská	15	288640	Parkový trávník	Svah do 1,5	2373/36	4
Plovdivská	Sídliště Záhřebská, Plovdivská, Poznaňská, Lipská	15	288641	Předzahrádka	Svah do 1,5	2373/36	3
Plovdivská	Sídliště Záhřebská, Plovdivská, Poznaňská, Lipská	15	288646	Parkový trávník	Svah do 1,2	2373/39	100
Plovdivská	Sídliště Záhřebská, Plovdivská, Poznaňská, Lipská	15	288647	Parkový trávník	Svah do 1,2	2373/62	169
Plovdivská	Sídliště Záhřebská, Plovdivská, Poznaňská, Lipská	15	288649	Parkový trávník	Svah do 1,5	2373/36	44
Plovdivská	Sídliště Záhřebská, Plovdivská, Poznaňská, Lipská	15	288651	Parkový trávník	Svah do 1,1	2373/36	50
Plovdivská	Sídliště Záhřebská, Plovdivská, Poznaňská, Lipská	15	288652	Parkový trávník	Svah do 1,2	2373/36	15
Plovdivská	Sídliště Záhřebská, Plovdivská, Poznaňská, Lipská	15	288663	Parkový trávník	Svah do 1,5	2373/36	12
Plovdivská	Sídliště Záhřebská, Plovdivská, Poznaňská, Lipská	15	288676	Parkový trávník	Svah do 1,5	2373/52	25
Plovdivská	Sídliště Záhřebská, Plovdivská, Poznaňská, Lipská	15	288677	Parkový trávník	Svah do 1,2	2373/52	53
Plovdivská	Sídliště Záhřebská, Plovdivská, Poznaňská, Lipská	15	288678	Parkový trávník	Svah do 1,2	2373/48	103
Plovdivská	Sídliště Záhřebská, Plovdivská, Poznaňská, Lipská	15	288679	Parkový trávník	Svah do 1,5	2373/48	150
Plovdivská	Sídliště Záhřebská, Plovdivská, Poznaňská, Lipská	15	288690	Parkový trávník	Svah do 1,5	2373/7	63
Plovdivská	Sídliště Záhřebská, Plovdivská, Poznaňská, Lipská	15	288692	Parkový trávník	Svah do 1,2	2373/3	3
Plovdivská	Sídliště Záhřebská, Plovdivská, Poznaňská, Lipská	15	288438	Parkový trávník	Svah do 1,5	2373/27	33
Plovdivská	Sídliště Záhřebská, Plovdivská, Poznaňská, Lipská	15	289442	Parkový trávník	Svah do 1,2	2373/25	23
Plovdivská	Sídliště Záhřebská, Plovdivská, Poznaňská, Lipská	15	289518	Parkový trávník	Svah do 1,5	2373/72	30
Plovdivská	Sídliště Záhřebská, Plovdivská, Poznaňská, Lipská	15	296119	Předzahrádka	Svah do 1,2	2373/29	1
Plovdivská	Sídliště Záhřebská, Plovdivská, Poznaňská, Lipská	15	296121	Předzahrádka	Svah do 1,5	2373/24	6
Plovdivská		0	288941	Parkový trávník	Svah do 1,5	2373/49	65
Plovdivská		0	289195	Parkový trávník	Svah do 1,5	2375/561	2
Plovdivská		0	297795	Parkový trávník	Svah do 1,5	2374/2	274
Pod kaštany	Kounicova	5231	238508	Parkový trávník	Svah do 1,5	2706	74
Pod kaštany	Pásky zelené Veverčí	4	1533	Parkový trávník	Svah do 1,5	2842/2	23
Pod kaštany	Pásky zelené Veverčí	4	1535	Parkový trávník	Svah do 1,5	2825/6	57
Pod kaštany	Pásky zelené Veverčí	4	1538	Parkový trávník	Svah do 1,5	2837/2	33
Pod kaštany	Pásky zelené Veverčí	4	1550	Parkový trávník	Svah do 1,5	2825/2	58
Pod kaštany	Pásky zelené Veverčí	4	1563	Parkový trávník	Svah do 1,5	2801/14	27
Pod kaštany	Pásky zelené Veverčí	4	2089	Parkový trávník	Svah do 1,5	2825/6	14
Pod kaštany	Pásky zelené Veverčí	4	295407	Parkový trávník	Svah do 1,5	2825/2	311
Pod kaštany	Pásky zelené Veverčí	4	295411	Parkový trávník	Svah do 1,5	2825/2	344
Pod kaštany	Pásky zelené Veverčí	4	296112	Parkový trávník	Svah do 1,5	2801/14	43
Pod kaštany	Pásky zelené Veverčí	4	297866	Parkový trávník	Svah do 1,5	2801/14	49
Pod kaštany	Pásky zelené Veverčí	4	297867	Parkový trávník	Svah do 1,5	2801/14	85
Pod kaštany	Pod kaštany	5363	280457	Parkový trávník	Svah do 1,5	2767/1	178
Pod kaštany	Pod kaštany	5363	288659	Parkový trávník	Svah do 1,5	2767/1	84
Pod kaštany	Pod kaštany	5363	288664	Parkový trávník	Svah do 1,5	2767/1	308
Pod kaštany	Pod kaštany	5363	289434	Parkový trávník	Svah do 1,5	2767/1	108
Pod kaštany	Pod kaštany	5363	293288	Parkový trávník	Svah do 1,1	2795/1	180
Pod kaštany	Pod kaštany	5363	293292	Parkový trávník	Svah do 1,1	2792	133
Pod kaštany	Tábor - u školy a vnitroblok Kounicova	1	329	Parkový trávník	Svah do 1,5	2813/4	844
Pod kaštany	Tábor - u školy a vnitroblok Kounicova	1	332	Parkový trávník	Svah do 1,5	2810/1	1746
Pod kaštany	Tábor - u školy a vnitroblok Kounicova	1	334	Parkový trávník	Svah do 1,1	2813/1	43
Pod kaštany	Tábor - u školy a vnitroblok Kounicova	1	337	Parkový trávník	Svah do 1,5	2706	408
Pod kaštany	Tábor - u školy a vnitroblok Kounicova	1	342	Parkový trávník	Svah do 1,5	2715	230
Pod kaštany	Tábor - u školy a vnitroblok Kounicova	1	347	Parkový trávník	Svah do 1,5	2706	60
Pod kaštany	Tábor - u školy a vnitroblok Kounicova	1	1581	Parkový trávník	Svah do 1,5	2808/12	641
Pod kaštany	Tábor - u školy a vnitroblok Kounicova	1	1587	Parkový trávník	Svah do 1,5	2813/1	1483

Listl

Pod kaštany	Tábor - u školy a vnútroblok Kouniceva	1	1589	Parkový trávnik	Svah do 1,5	2613/1	10
Pod kaštany	Tábor - u školy a vnútroblok Kouniceva	1	1590	Parkový trávnik	Svah do 1,5	2706	124
Pod kaštany	Tábor - u školy a vnútroblok Kouniceva	1	1591	Parkový trávnik	Svah do 1,5	2757	95
Pod kaštany	Tábor - u školy a vnútroblok Kouniceva	1	1592	Parkový trávnik	Svah do 1,5	2706	74
Pod kaštany	Tábor - u školy a vnútroblok Kouniceva	1	1598	Parkový trávnik	Svah do 1,5	2757	71
Pod kaštany	Tábor - u školy a vnútroblok Kouniceva	1	1599	Parkový trávnik	Svah do 1,5	2757	50
Pod kaštany	Tábor - u školy a vnútroblok Kouniceva	1	1601	Parkový trávnik	Svah do 1,2	2757	19
Pod kaštany	Tábor - u školy a vnútroblok Kouniceva	1	1602	Parkový trávnik	Svah do 1,2	2706	21
Pod kaštany	Tábor - u školy a vnútroblok Kouniceva	1	1603	Parkový trávnik	Svah do 1,5	2757	85
Pod kaštany	Tábor - u školy a vnútroblok Kouniceva	1	1604	Parkový trávnik	Svah do 1,5	2706	215
Pod kaštany	Tábor - u školy a vnútroblok Kouniceva	1	1606	Parkový trávnik	Svah do 1,5	2757	49
Pod kaštany	Tábor - u školy a vnútroblok Kouniceva	1	1607	Parkový trávnik	Svah do 1,5	2732	101
Pod kaštany	Tábor - u školy a vnútroblok Kouniceva	1	1609	Parkový trávnik	Svah do 1,2	2732	23
Pod kaštany	Tábor - u školy a vnútroblok Kouniceva	1	1610	Parkový trávnik	Svah do 1,2	2615/1	155
Pod kaštany	Tábor - u školy a vnútroblok Kouniceva	1	1611	Parkový trávnik	Svah do 1,5	2731	42
Pod kaštany	Tábor - u školy a vnútroblok Kouniceva	1	1612	Parkový trávnik	Svah do 1,5	2705	319
Pod kaštany	Tábor - u školy a vnútroblok Kouniceva	1	1613	Parkový trávnik	Svah do 1,5	2706	73
Pod kaštany	Tábor - u školy a vnútroblok Kouniceva	1	1614	Parkový trávnik	Svah do 1,5	2705	656
Pod kaštany	Tábor - u školy a vnútroblok Kouniceva	1	1615	Parkový trávnik	Svah do 1,5	2755	254
Pod kaštany	Tábor - u školy a vnútroblok Kouniceva	1	1616	Parkový trávnik	Svah do 1,5	2731	32
Pod kaštany	Tábor - u školy a vnútroblok Kouniceva	1	1617	Parkový trávnik	Svah do 1,5	2732	29
Pod kaštany	Tábor - u školy a vnútroblok Kouniceva	1	1618	Parkový trávnik	Svah do 1,5	2743	51
Pod kaštany	Tábor - u školy a vnútroblok Kouniceva	1	1620	Parkový trávnik	Svah do 1,5	2732	74
Pod kaštany	Tábor - u školy a vnútroblok Kouniceva	1	1621	Parkový trávnik	Svah do 1,5	2743	43
Pod kaštany	Tábor - u školy a vnútroblok Kouniceva	1	1623	Parkový trávnik	Svah do 1,5	2743	2
Pod kaštany	Tábor - u školy a vnútroblok Kouniceva	1	1626	Parkový trávnik	Svah do 1,5	2743	46
Pod kaštany	Tábor - u školy a vnútroblok Kouniceva	1	1627	Parkový trávnik	Svah do 1,5	2743	2
Pod kaštany	Tábor - u školy a vnútroblok Kouniceva	1	1630	Parkový trávnik	Svah do 1,5	2739/5	118
Pod kaštany	Tábor - u školy a vnútroblok Kouniceva	1	1632	Parkový trávnik	Svah do 1,5	2713/1	965
Pod kaštany	Tábor - u školy a vnútroblok Kouniceva	1	1633	Parkový trávnik	Svah do 1,5	2705	327
Pod kaštany	Tábor - u školy a vnútroblok Kouniceva	1	1634	Parkový trávnik	Svah do 1,2	2706	15
Pod kaštany	Tábor - u školy a vnútroblok Kouniceva	1	1635	Parkový trávnik	Svah do 1,5	2705	685
Pod kaštany	Tábor - u školy a vnútroblok Kouniceva	1	1636	Parkový trávnik	Svah do 1,5	2731	796
Pod kaštany	Tábor - u školy a vnútroblok Kouniceva	1	1637	Parkový trávnik	Svah do 1,2	2715	192
Pod kaštany	Tábor - u školy a vnútroblok Kouniceva	1	1638	Parkový trávnik	Svah do 1,2	2715	86
Pod kaštany	Tábor - u školy a vnútroblok Kouniceva	1	1639	Parkový trávnik	Svah do 1,5	2715	154
Pod kaštany	Tábor - u školy a vnútroblok Kouniceva	1	1640	Parkový trávnik	Svah do 1,5	2715	135
Pod kaštany	Tábor - u školy a vnútroblok Kouniceva	1	1641	Parkový trávnik	Svah do 1,5	2705	88
Pod kaštany	Tábor - u školy a vnútroblok Kouniceva	1	1642	Parkový trávnik	Svah do 1,5	2739/5	82
Pod kaštany	Tábor - u školy a vnútroblok Kouniceva	1	2569	Parkový trávnik	Svah do 1,5	2705	457
Pod kaštany	Tábor - u školy a vnútroblok Kouniceva	1	2571	Parkový trávnik	Svah do 1,5	2712	853
Pod kaštany	Tábor - u školy a vnútroblok Kouniceva	1	3125	Parkový trávnik	Svah do 1,5	2715	1279
Pod kaštany	Tábor - u školy a vnútroblok Kouniceva	1	3993	Parkový trávnik	Svah do 1,5	2715	296
Pod kaštany	Tábor - u školy a vnútroblok Kouniceva	1	238505	Parkový trávnik	Svah do 1,5	2713/4	130
Pod kaštany	Tábor - u školy a vnútroblok Kouniceva	1	238507	Parkový trávnik	Svah do 1,5	2701/1	123
Pod kaštany	Tábor - u školy a vnútroblok Kouniceva	1	238540	Parkový trávnik	Svah do 1,5	2611/1	291
Pod kaštany	Tábor - u školy a vnútroblok Kouniceva	1	289031	Parkový trávnik	Svah do 1,5	2744	3
Pod kaštany	Tábor - u školy a vnútroblok Kouniceva	1	289042	Parkový trávnik	Svah do 1,2	2713/2	22
Pod kaštany	Tábor - u školy a vnútroblok Kouniceva	1	289090	Parkový trávnik	Svah do 1,2	2715	28
Pod kaštany	Tábor - u školy a vnútroblok Kouniceva	1	289091	Parkový trávnik	Svah do 1,5	2715	17

List

Pod kaštany	Tábor - u školy a vnitroblok Kounicova	1	269062	Parkový trávník	Svah do 1,5	2767/1	106
Pod kaštany	Tábor - u školy a vnitroblok Kounicova	1	269067	Parkový trávník	Svah do 1,5	2713/3	73
Pod kaštany	Tábor - u školy a vnitroblok Kounicova	1	269071	Parkový trávník	Svah do 1,2	2713/1	9
Pod kaštany	Tábor - u školy a vnitroblok Kounicova	1	269085	Parkový trávník	Svah do 1,5	2705	9
Pod kaštany	Tábor - u školy a vnitroblok Kounicova	1	269093	Parkový trávník	Svah do 1,5	2705	20
Pod kaštany	Tábor - u školy a vnitroblok Kounicova	1	269479	Parkový trávník	Svah do 1,5	2608/12	228
Pod kaštany	Tábor - u školy a vnitroblok Kounicova	1	269486	Parkový trávník	Svah do 1,2	2608/12	186
Pod kaštany	Tábor - u školy a vnitroblok Kounicova	1	269489	Parkový trávník	Svah do 1,5	2738/5	4
Pod kaštany	Tábor - u školy a vnitroblok Kounicova	1	269915	Parkový trávník	Svah do 1,5	2613/2	58
Pod kaštany	Tábor - u školy a vnitroblok Kounicova	1	269916	Parkový trávník	Svah do 1,5	2608/12	99
Pod kaštany	Tábor - u školy a vnitroblok Kounicova	1	269917	Parkový trávník	Svah do 1,5	2608/12	32
Pod kaštany	Tábor - u školy a vnitroblok Kounicova	1	269919	Parkový trávník	Svah do 1,5	2608/12	106
Pod kaštany	Tábor - u školy a vnitroblok Kounicova	1	269920	Parkový trávník	Svah do 1,5	2742/1	111
Pod kaštany	Tábor - u školy a vnitroblok Kounicova	1	269921	Parkový trávník	Svah do 1,5	2608/12	56
Pod kaštany	Tábor, Zborovská - uliční zeleň	5	1569	Parkový trávník	Svah do 1,5	2789/1	87
Pod kaštany	Tábor, Zborovská - uliční zeleň	5	296106	Parkový trávník	Svah do 1,2	2803/1	39
Pod kaštany	Tábor, Zborovská - uliční zeleň	5	296108	Parkový trávník	Svah do 1,2	2803/1	17
Pod kaštany	Tábor, Zborovská - uliční zeleň	5	296110	Parkový trávník	Svah do 1,1	2789/1	15
Pod kaštany	Vnitroblok Pod Kaštany	2	1571	Parkový trávník	Svah do 1,5	2782	77
Pod kaštany	Vnitroblok Pod Kaštany	2	1577	Parkový trávník	Svah do 1,5	2791	104
Pod kaštany	Vnitroblok Pod Kaštany	2	1580	Parkový trávník	Svah do 1,5	2797/1	37
Pod kaštany	Vnitroblok Pod Kaštany	2	1582	Parkový trávník	Svah do 1,5	2795/1	38
Pod kaštany	Vnitroblok Pod Kaštany	2	1584	Parkový trávník	Svah do 1,5	2785/1	121
Pod kaštany	Vnitroblok Pod Kaštany	2	1757	Parkový trávník	Svah do 1,5	2787/2	43
Pod kaštany	Vnitroblok Pod Kaštany	2	2560	Parkový trávník	Svah do 1,5	2791	157
Pod kaštany	Vnitroblok Pod Kaštany	2	3989	Parkový trávník	Svah do 1,1	2797/4	209
Pod kaštany	Vnitroblok Pod Kaštany	2	3991	Parkový trávník	Svah do 1,5	2797/1	90
Pod kaštany	Vnitroblok Pod Kaštany	2	289153	Parkový trávník	Svah do 1,2	2797/1	24
Pod kaštany	Vnitroblok Pod Kaštany	2	296103	Parkový trávník	Svah do 1,5	2782	150
Pod kaštany	Vnitroblok Veverí	3	352	Parkový trávník	Svah do 1,5	2907	14
Pod kaštany	Vnitroblok Veverí	3	2726	Parkový trávník	Svah do 1,5	2808	15
Pod kaštany	Vnitroblok Veverí	3	298189	Parkový trávník	Svah do 1,5	2799/6	653
Pod kaštany	Vnitroblok Veverí	3	298190	Parkový trávník	Svah do 1,5	2799/6	563
Pod kaštany	Vnitroblok Veverí	3	298191	Parkový trávník	Svah do 1,5	2799/6	191
Pod kaštany	Vnitroblok Veverí	3	298192	Parkový trávník	Svah do 1,5	2824/1	38
Pod kaštany	Vnitroblok Veverí	3	298193	Parkový trávník	Svah do 1,5	2824/12	64
Pod kaštany	Vnitroblok Veverí	3	298194	Parkový trávník	Svah do 1,5	2824/12	47
Pod kaštany	Vnitroblok Veverí	3	298195	Parkový trávník	Svah do 1,5	2824/12	30
Pod kaštany	Vnitroblok Veverí	3	298196	Parkový trávník	Svah do 1,5	2824/11	23
Pod kaštany		0	297851	Parkový trávník	Svah do 1,5	2801/7	160
Poznaňská	Královopolská, Korejská, Žabovřeská, Hradecká - ul	13	1064	Parkový trávník	Svah do 1,5	6132/1	12
Poznaňská	Sídiště Záhlebská, Plovdivská, Poznaňská, Lipská	15	724	Parkový trávník	Svah do 1,1	2375/22	107
Poznaňská	Sídiště Záhlebská, Plovdivská, Poznaňská, Lipská	15	728	Parkový trávník	Svah do 1,2	2375/336	179
Poznaňská	Sídiště Záhlebská, Plovdivská, Poznaňská, Lipská	15	755	Parkový trávník	Svah do 1,2	2375/336	40
Poznaňská	Sídiště Záhlebská, Plovdivská, Poznaňská, Lipská	15	760	Parkový trávník	Svah do 1,1	2375/336	106
Poznaňská	Sídiště Záhlebská, Plovdivská, Poznaňská, Lipská	15	774	Parkový trávník	Svah do 1,2	2375/22	62
Poznaňská	Sídiště Záhlebská, Plovdivská, Poznaňská, Lipská	15	775	Parkový trávník	Svah do 1,5	2375/22	109
Poznaňská	Sídiště Záhlebská, Plovdivská, Poznaňská, Lipská	15	810	Parkový trávník	Svah do 1,2	2375/30	43
Poznaňská	Sídiště Záhlebská, Plovdivská, Poznaňská, Lipská	15	838	Parkový trávník	Svah do 1,2	2375/32	26
Poznaňská	Sídiště Záhlebská, Plovdivská, Poznaňská, Lipská	15	839	Parkový trávník	Svah do 1,5	2375/32	114

List

Poznaňská	Sídliště Záhřebská, Plovdivská, Poznaňská, Lipská	15	1003	Parkový trávník	Svah do 1,5	5275/1	82
Poznaňská	Sídliště Záhřebská, Plovdivská, Poznaňská, Lipská	15	1013	Parkový trávník	Svah do 1,5	2375/47	4
Poznaňská	Sídliště Záhřebská, Plovdivská, Poznaňská, Lipská	15	1023	Parkový trávník	Svah do 1,2	2375/45	112
Poznaňská	Sídliště Záhřebská, Plovdivská, Poznaňská, Lipská	15	1028	Parkový trávník	Svah do 1,5	2375/38	66
Poznaňská	Sídliště Záhřebská, Plovdivská, Poznaňská, Lipská	15	1034	Parkový trávník	Svah do 1,5	2369/2	128
Poznaňská	Sídliště Záhřebská, Plovdivská, Poznaňská, Lipská	15	1056	Parkový trávník	Svah do 1,2	2375/119	40
Poznaňská	Sídliště Záhřebská, Plovdivská, Poznaňská, Lipská	15	1057	Předzahrádky	Svah do 1,5	2375/119	25
Poznaňská	Sídliště Záhřebská, Plovdivská, Poznaňská, Lipská	15	1062	Parkový trávník	Svah do 1,5	2375/313	42
Poznaňská	Sídliště Záhřebská, Plovdivská, Poznaňská, Lipská	15	2237	Parkový trávník	Svah do 1,5	2375/336	52
Poznaňská	Sídliště Záhřebská, Plovdivská, Poznaňská, Lipská	15	2247	Parkový trávník	Svah do 1,5	2375/22	539
Poznaňská	Sídliště Záhřebská, Plovdivská, Poznaňská, Lipská	15	2265	Parkový trávník	Svah do 1,5	5275/1	140
Poznaňská	Sídliště Záhřebská, Plovdivská, Poznaňská, Lipská	15	2274	Parkový trávník	Svah do 1,5	2369/2	746
Poznaňská	Sídliště Záhřebská, Plovdivská, Poznaňská, Lipská	15	2282	Parkový trávník	Svah do 1,5	2375/55	1425
Poznaňská	Sídliště Záhřebská, Plovdivská, Poznaňská, Lipská	15	2282	Parkový trávník	Svah do 1,5	2375/37	266
Poznaňská	Sídliště Záhřebská, Plovdivská, Poznaňská, Lipská	15	2626	Parkový trávník	Svah do 1,5	2375/22	381
Poznaňská	Sídliště Záhřebská, Plovdivská, Poznaňská, Lipská	15	2653	Parkový trávník	Svah do 1,5	2375/50	114
Poznaňská	Sídliště Záhřebská, Plovdivská, Poznaňská, Lipská	15	288667	Parkový trávník	Svah do 1,5	2375/32	43
Poznaňská	Sídliště Záhřebská, Plovdivská, Poznaňská, Lipská	15	288670	Předzahrádky	Svah do 1,5	2375/53	19
Poznaňská	Sídliště Záhřebská, Plovdivská, Poznaňská, Lipská	15	288686	Parkový trávník	Svah do 1,5	2375/57	89
Poznaňská	Sídliště Záhřebská, Plovdivská, Poznaňská, Lipská	15	288923	Parkový trávník	Svah do 1,5	2375/27	36
Poznaňská	Sídliště Záhřebská, Plovdivská, Poznaňská, Lipská	15	288926	Parkový trávník	Svah do 1,2	2375/22	27
Poznaňská	Sídliště Záhřebská, Plovdivská, Poznaňská, Lipská	15	288928	Parkový trávník	Svah do 1,2	2375/25	13
Poznaňská	Sídliště Záhřebská, Plovdivská, Poznaňská, Lipská	15	288929	Parkový trávník	Svah do 1,2	2375/31	13
Poznaňská	Sídliště Záhřebská, Plovdivská, Poznaňská, Lipská	15	288935	Parkový trávník	Svah do 1,5	2375/57	7
Poznaňská	Sídliště Záhřebská, Plovdivská, Poznaňská, Lipská	15	288938	Předzahrádky	Svah do 1,5	2375/121	4
Poznaňská	Sídliště Záhřebská, Plovdivská, Poznaňská, Lipská	15	288939	Parkový trávník	Svah do 1,5	2375/119	14
Poznaňská	Sídliště Záhřebská, Plovdivská, Poznaňská, Lipská	15	288942	Parkový trávník	Svah do 1,5	2375/123	39
Poznaňská	Sídliště Záhřebská, Plovdivská, Poznaňská, Lipská	15	289498	Parkový trávník	Svah do 1,2	2375/28	110
Poznaňská	Sídliště Záhřebská, Plovdivská, Poznaňská, Lipská	15	296676	Ruderální porost	Svah do 1,5	2375/336	25
Poznaňská	Sídliště Záhřebská, Plovdivská, Poznaňská, Lipská	15	296702	Parkový trávník	Svah do 1,5	2375/335	81
Poznaňská		0	296677	Ruderální porost	Svah do 1,5	2375/337	31
Sabinova	Sídliště Gabriely Preissové	23	462	Parkový trávník	Svah do 1,2	5274/37	305
Sabinova	Sídliště Gabriely Preissové	23	467	Parkový trávník	Svah do 1,2	5274/37	266
Sabinova	Sídliště Gabriely Preissové	23	500	Parkový trávník	Svah do 1,5	5274/37	286
Sabinova	Sídliště Gabriely Preissové	23	509	Parkový trávník	Svah do 1,2	5274/66	41
Sabinova	Sídliště Gabriely Preissové	23	519	Parkový trávník	Svah do 1,5	5274/37	112
Sabinova	Sídliště Gabriely Preissové	23	520	Parkový trávník	Svah do 1,5	5274/60	215
Sabinova	Sídliště Gabriely Preissové	23	522	Parkový trávník	Svah do 1,2	5274/37	106
Sabinova	Sídliště Gabriely Preissové	23	526	Parkový trávník	Svah do 1,2	5274/66	61
Sabinova	Sídliště Gabriely Preissové	23	534	Parkový trávník	Svah do 1,2	5274/60	22
Sabinova	Sídliště Gabriely Preissové	23	536	Parkový trávník	Svah do 1,1	5274/33	80
Sabinova	Sídliště Gabriely Preissové	23	540	Parkový trávník	Svah do 1,2	5274/101	16
Sabinova	Sídliště Gabriely Preissové	23	556	Parkový trávník	Svah do 1,5	5274/66	225
Sabinova	Sídliště Gabriely Preissové	23	611	Parkový trávník	Svah do 1,5	5274/100	2702
Sabinova	Sídliště Gabriely Preissové	23	2397	Parkový trávník	Svah do 1,5	5274/60	1413
Sabinova	Sídliště Gabriely Preissové	23	2745	Parkový trávník	Svah do 1,2	5274/37	94
Sabinova	Sídliště Gabriely Preissové	23	2748	Předzahrádky	Svah do 1,1	5274/60	22
Sabinova	Sídliště Gabriely Preissové	23	3140	Parkový trávník	Svah do 1,5	5274/62	150
Sabinova	Sídliště Gabriely Preissové	23	210718	Parkový trávník	Svah do 1,5	5274/100	687
Sabinova	Sídliště Gabriely Preissové	23	210719	Parkový trávník	Svah do 1,5	5274/100	188

List

Sabinova	Sídliště Gabriely Preissově	23	288683	Parkový trávník	Svah do 1:5	5274/105	66
Sabinova	Sídliště Gabriely Preissově	23	288684	Parkový trávník	Svah do 1:2	5274/140	67
Sabinova	Sídliště Gabriely Preissově	23	288689	Parkový trávník	Svah do 1:2	5274/100	52
Sabinova	Sídliště Gabriely Preissově	23	288696	Parkový trávník	Svah do 1:2	5274/107	167
Sabinova	Sídliště Gabriely Preissově	23	289342	Parkový trávník	Svah do 1:5	5274/41	27
Sabinova	Sídliště Gabriely Preissově	23	289348	Parkový trávník	Svah do 1:5	5274/83	22
Sabinova	Sídliště Gabriely Preissově	23	289359	Parkový trávník	Svah do 1:2	5274/41	36
Sabinova	Sídliště Gabriely Preissově	23	289473	Parkový trávník	Svah do 1:1	5274/33	73
Sabinova	Sídliště Gabriely Preissově	23	296799	Parkový trávník	Svah do 1:5	5274/34	29
Sabinova	Sídliště Gabriely Preissově	23	296803	Předzahrádka	Svah do 1:1	5274/33	7
Stránského	Administrativní bytový komplex Sochorova	36	3	Parkový trávník	Svah do 1:5	818/2	71
Stránského	Administrativní bytový komplex Sochorova	36	154	Parkový trávník	Svah do 1:5	946/8	17
Stránského	Administrativní bytový komplex Sochorova	36	155	Parkový trávník	Svah do 1:5	877/12	42
Stránského	Administrativní bytový komplex Sochorova	36	159	Parkový trávník	Svah do 1:1	877/5	31
Stránského	Administrativní bytový komplex Sochorova	36	161	Parkový trávník	Svah do 1:2	877/5	185
Stránského	Administrativní bytový komplex Sochorova	36	165	Parkový trávník	Svah do 1:5	877/5	21
Stránského	Administrativní bytový komplex Sochorova	36	170	Parkový trávník	Svah do 1:5	877/5	102
Stránského	Administrativní bytový komplex Sochorova	36	174	Parkový trávník	Svah do 1:5	877/5	701
Stránského	Administrativní bytový komplex Sochorova	36	175	Parkový trávník	Svah do 1:5	877/1	212
Stránského	Administrativní bytový komplex Sochorova	36	178	Parkový trávník	Svah do 1:5	877/5	338
Stránského	Administrativní bytový komplex Sochorova	36	196	Parkový trávník	Svah do 1:5	877/1	92
Stránského	Administrativní bytový komplex Sochorova	36	197	Parkový trávník	Svah do 1:2	877/1	215
Stránského	Administrativní bytový komplex Sochorova	36	200	Parkový trávník	Svah do 1:5	864	412
Stránského	Administrativní bytový komplex Sochorova	36	210	Parkový trávník	Svah do 1:5	893	25
Stránského	Administrativní bytový komplex Sochorova	36	213	Parkový trávník	Svah do 1:5	893	63
Stránského	Administrativní bytový komplex Sochorova	36	217	Parkový trávník	Svah do 1:5	877/1	29
Stránského	Administrativní bytový komplex Sochorova	36	218	Parkový trávník	Svah do 1:5	877/1	33
Stránského	Administrativní bytový komplex Sochorova	36	219	Parkový trávník	Svah do 1:5	877/1	61
Stránského	Administrativní bytový komplex Sochorova	36	378	Parkový trávník	Svah do 1:5	944/9	96
Stránského	Administrativní bytový komplex Sochorova	36	390	Parkový trávník	Svah do 1:5	877/13	230
Stránského	Administrativní bytový komplex Sochorova	36	1549	Parkový trávník	Svah do 1:5	877/1	156
Stránského	Administrativní bytový komplex Sochorova	36	2112	Parkový trávník	Svah do 1:5	877/6	139
Stránského	Administrativní bytový komplex Sochorova	36	288682	Parkový trávník	Svah do 1:2	877/1	13
Stránského	Administrativní bytový komplex Sochorova	36	288697	Parkový trávník	Svah do 1:5	877/5	117
Stránského	Administrativní bytový komplex Sochorova	36	289453	Parkový trávník	Svah do 1:5	877/5	210
Stránského	Nároží Sochorova	35	180	Parkový trávník	Svah do 1:5	5178/1	183
Stránského	Nároží Sochorova	35	190	Parkový trávník	Svah do 1:1	947/1	36
Stránského	Nároží Sochorova	35	1650	Předzahrádka	Svah do 1:5	5178/1	35
Stránského	Nároží Sochorova	35	2577	Předzahrádka	Svah do 1:5	947/1	10
Stránského	Nároží Sochorova	35	288998	Parkový trávník	Svah do 1:5	979	21
Stránského	Nároží Sochorova	35	296841	Parkový trávník	Svah do 1:2	1038/6	156
Stránského	Nároží Sochorova	35	296842	Parkový trávník	Svah do 1:1	1531/1	22
Stránského	Pás Stránského	37	238519	Bylinný pokryv	Svah do 1:1	6265/6	76
Stránského	Pás Stránského	37	289258	Parkový trávník	Svah do 1:5	5116/4	63
Stránského	Pás Stránského	37	289260	Parkový trávník	Svah do 1:1	4840/8	28
Stránského	Pás Stránského	37	289266	Parkový trávník	Svah do 1:5	6265/6	55
Stránského	Pás Stránského	37	289268	Parkový trávník	Svah do 1:5	5112	46
Stránského	Pás Stránského	37	289269	Parkový trávník	Svah do 1:5	5112	39
Stránského	Sochorova - Krničská	60	374	Parkový trávník	Svah do 1:5	5099	409
Stránského	Sochorova - Krničská	60	260902	Parkový trávník	Svah do 1:2	5099	26

List1

Stránského	Sochorova - Kniničská	60	288695	Parkový trávník	Svah do 1:2	5136/1	11
Stránského	Sochorova - Kniničská	60	288699	Parkový trávník	Svah do 1:2	5099	46
Stránského	Sochorova - Kniničská	60	288729	Parkový trávník	Svah do 1:5	5156	1026
Stránského	Sochorova - Kniničská	60	296851	Parkový trávník	Svah do 1:5	5136/5	57
Stránského	Sochorova - Kniničská	60	296853	Parkový trávník	Svah do 1:2	5099	14
Stránského	Sochorova - Kniničská	60	296855	Předzahrádky	Svah do 1:5	5158/4	33
Stránského	Sochorova - Kniničská	60	297303	Parkový trávník	Svah do 1:2	5099	49
Stránského	Šursova	5495	297804	Parkový trávník	Svah do 1:5	1486/2	32
Stránského		0	297813	Parkový trávník	Svah do 1:2	1486/1	23
Stránského		0	297814	Parkový trávník	Svah do 1:2	1486/1	7
Stránského		0	297815	Předzahrádky	Svah do 1:5	1486/1	15
Terasy	Pěšina u řadové zástavby k ul. U vodárny	20	505	Parkový trávník	Svah do 1:5	5402/1	27
Terasy	Pěšina u řadové zástavby k ul. U vodárny	20	2818	Skupiny stromů - list. - s podrostem - bylinným	Svah do 1:1	5402/2	161
Terasy	Pěšina u řadové zástavby k ul. U vodárny	20	4017	Skupiny stromů - list. - s podrostem - bylinným	Svah do 1:1	5405/1	106
Terasy	Pěšina u řadové zástavby k ul. U vodárny	20	289145	Parkový trávník	Svah do 1:5	5402/1	3
Terasy	Pěšina u řadové zástavby k ul. U vodárny	20	289180	Parkový trávník	Svah do 1:5	5402/1	7
Terasy	Pěšina u řadové zástavby k ul. U vodárny	20	289184	Ruderální porost	Svah do 1:2	5402/1	9
Terasy	Pěšina u řadové zástavby k ul. U vodárny	20	289187	Parkový trávník	Svah do 1:5	5401	5
Terasy	Pěšina u řadové zástavby k ul. U vodárny	20	289190	Parkový trávník	Svah do 1:1	5401	3
Terasy	Pěšina u řadové zástavby k ul. U vodárny	20	289191	Skupiny stromů - list. - s podrostem - bylinným	Svah do 1:5	5404/1	1
Terasy	Pěšina u řadové zástavby k ul. U vodárny	20	289193	Parkový trávník	Svah do 1:2	5402/1	7
Terasy	Pěšina u řadové zástavby k ul. U vodárny	20	289208	Parkový trávník	Svah do 1:5	5402/2	59
Terasy	Pěšina u řadové zástavby k ul. U vodárny	20	289213	Parkový trávník	Svah do 1:2	5401	24
Terasy	Pěšina u řadové zástavby k ul. U vodárny	20	289215	Parkový trávník	Svah do 1:2	5402/1	27
Terasy	Pěšina u řadové zástavby k ul. U vodárny	20	289217	Ruderální porost	Svah do 1:5	5402/1	17
Terasy	Pěšina u řadové zástavby k ul. U vodárny	20	289219	Ruderální porost	Svah do 1:5	5402/2	12
Terasy	Pěšina u řadové zástavby k ul. U vodárny	20	289460	Parkový trávník	Svah do 1:2	5401	10
Terasy	Pěšina u řadové zástavby k ul. U vodárny	20	289461	Parkový trávník	Svah do 1:5	5402/1	4
Terasy	Pěšina u řadové zástavby k ul. U vodárny	20	289464	Parkový trávník	Svah do 1:2	5392/4	5
Terasy	Pěšina u řadové zástavby k ul. U vodárny	20	289466	Parkový trávník	Svah do 1:5	5402/1	22
Terasy	Pěšina u řadové zástavby k ul. U vodárny	20	289476	Parkový trávník	Svah do 1:2	5274/32	199
Terasy	Proluka Horská - U vodárny	18	818	Parkový trávník	Svah do 1:5	5740/1	5
Terasy	Proluka Horská - U vodárny	18	824	Parkový trávník	Svah do 1:2	5348/6	15
Terasy	Proluka Horská - U vodárny	18	825	Parkový trávník	Svah do 1:5	6103/1	19
Terasy	Proluka Horská - U vodárny	18	288779	Parkový trávník	Svah do 1:5	5348/34	20
Terasy	Proluka Horská - U vodárny	18	288785	Parkový trávník	Svah do 1:2	5740/1	23
Terasy	Proluka Horská - U vodárny	18	288787	Parkový trávník	Svah do 1:5	5740/1	6
Terasy	Proluka Horská - U vodárny	18	288788	Parkový trávník	Svah do 1:5	5740/1	6
Terasy	Proluka Horská - U vodárny	18	288789	Parkový trávník	Svah do 1:2	5348/7	7
Terasy	Proluka Horská - U vodárny	18	288791	Parkový trávník	Svah do 1:1	5348/34	9
Terasy	Proluka Horská - U vodárny	18	288797	Předzahrádky	Svah do 1:5	5740/1	2
Terasy	Proluka Kainarova - Terasová	19	1796	Parkový trávník	Svah do 1:5	5370/4	129
Terasy	Proluka Kainarova - Terasová	19	280228	Parkový trávník	Svah do 1:1	5370/4	140
Terasy	Proluka Kainarova - Terasová	19	296773	Parkový trávník	Svah do 1:5	5346/6	8
Terasy	Sídlště Gabriely Preissové	23	288685	Parkový trávník	Svah do 1:2	5274/165	74
Terasy	Sídlště Gabriely Preissové	23	288344	Ruderální porost	Svah do 1:5	5274/159	32
Terasy	Sídlště Gabriely Preissové	23	280352	Parkový trávník	Svah do 1:5	5274/159	15
Terasy	Sídlště Gabriely Preissové	23	296769	Parkový trávník	Svah do 1:5	5274/58	109
Terasy	Sídlště Gabriely Preissové	23	296771	Předzahrádky	Svah do 1:5	5349/3	43
Terasy	Sídlště Gabriely Preissové	23	296772	Předzahrádky	Svah do 1:5	5349/3	25

Listl

Terasy	Sídliště Gabriely Preissově	23	296776 Parkový trávník	Svah do 1,5	5274/165	95
Terasy	Technická	17	1060 Parkový trávník	Svah do 1,5	5318/46	131
Terasy	Technická	17	289141 Parkový trávník	Svah do 1,5	5318/47	48
Terasy	Technická	17	296757 Předzahrádky	Svah do 1,5	5318/46	200
Terasy	Terasová	63	210723 Parkový trávník	Svah do 1,5	5373/6	50
Terasy	Terasová	63	289247 Parkový trávník	Svah do 1,5	5374/13	42
Terasy	Terasová	63	289257 Parkový trávník	Svah do 1,5	5926	7
Terasy	Terasová	63	289291 Parkový trávník	Svah do 1,5	5926	10
Terasy	Terasová	63	289294 Parkový trávník	Svah do 1,5	5926	19
Terasy	Terasová	63	289296 Parkový trávník	Svah do 1,5	5374/13	4
Terasy		0	2187 Parkový trávník	Svah do 1,5	5408/2	105
Terasy		0	210709 Parkový trávník	Svah do 1,5	5274/161	379
Terasy		0	298793 Bylinný pokryv	Svah do 1:1	5274/32	29
Topolky	Sídliště Topolky	27	44 Předzahrádky	Svah do 1,5	1688/43	37
Topolky	Sídliště Topolky	27	47 Předzahrádky	Svah do 1,5	1688/1	21
Topolky	Sídliště Topolky	27	72 Předzahrádky	Svah do 1,5	1688/53	76
Topolky	Sídliště Topolky	27	430 Parkový trávník	Svah do 1:1	1688/32	33
Topolky	Sídliště Topolky	27	457 Parkový trávník	Svah do 1,5	1688/24	128
Topolky	Sídliště Topolky	27	458 Parkový trávník	Svah do 1,5	1688/34	451
Topolky	Sídliště Topolky	27	466 Předzahrádky	Svah do 1,5	1688/43	29
Topolky	Sídliště Topolky	27	489 Parkový trávník	Svah do 1,5	1688/1	130
Topolky	Sídliště Topolky	27	472 Parkový trávník	Svah do 1,5	1688/38	379
Topolky	Sídliště Topolky	27	477 Parkový trávník	Svah do 1,5	1688/5	7
Topolky	Sídliště Topolky	27	484 Parkový trávník	Svah do 1,5	6145	27
Topolky	Sídliště Topolky	27	515 Parkový trávník	Svah do 1:1	1688/29	62
Topolky	Sídliště Topolky	27	516 Parkový trávník	Svah do 1,5	1688/29	180
Topolky	Sídliště Topolky	27	525 Parkový trávník	Svah do 1:1	1688/39	63
Topolky	Sídliště Topolky	27	528 Parkový trávník	Svah do 1,5	1688/57	2462
Topolky	Sídliště Topolky	27	551 Parkový trávník	Svah do 1,2	1688/2	202
Topolky	Sídliště Topolky	27	559 Parkový trávník	Svah do 1,5	1688/49	21
Topolky	Sídliště Topolky	27	587 Parkový trávník	Svah do 1,5	1688/6	69
Topolky	Sídliště Topolky	27	596 Parkový trávník	Svah do 1,5	1688/59	105
Topolky	Sídliště Topolky	27	605 Parkový trávník	Svah do 1:1	1688/58	24
Topolky	Sídliště Topolky	27	613 Parkový trávník	Svah do 1,2	1688/54	39
Topolky	Sídliště Topolky	27	619 Parkový trávník	Svah do 1,2	1688/54	35
Topolky	Sídliště Topolky	27	621 Parkový trávník	Svah do 1,2	1688/54	32
Topolky	Sídliště Topolky	27	1661 Předzahrádky	Svah do 1,5	1688/40	37
Topolky	Sídliště Topolky	27	1663 Parkový trávník	Svah do 1:1	1688/44	170
Topolky	Sídliště Topolky	27	1784 Předzahrádky	Svah do 1,2	1688/40	47
Topolky	Sídliště Topolky	27	1785 Předzahrádky	Svah do 1,2	1688/40	25
Topolky	Sídliště Topolky	27	2195 Parkový trávník	Svah do 1:1	1688/1	48
Topolky	Sídliště Topolky	27	2388 Parkový trávník	Svah do 1,5	1688/44	912
Topolky	Sídliště Topolky	27	2404 Předzahrádky	Svah do 1,5	1688/29	29
Topolky	Sídliště Topolky	27	2429 Parkový trávník	Svah do 1,2	1688/59	35
Topolky	Sídliště Topolky	27	3142 Parkový trávník	Svah do 1,5	6140	1537
Topolky	Sídliště Topolky	27	4005 Parkový trávník	Svah do 1,5	1684/2	55
Topolky	Sídliště Topolky	27	4047 Parkový trávník	Svah do 1,5	1688/44	2307
Topolky	Sídliště Topolky	27	288482 Parkový trávník	Svah do 1,5	1688/1	11
Topolky	Sídliště Topolky	27	289086 Parkový trávník	Svah do 1,5	1688/61	110
Topolky	Sídliště Topolky	27	289112 Parkový trávník	Svah do 1,2	1688/38	11

List1

Topolky	Sídliště Topolky	27	289113 Předzahrádky	Svah do 1:2	1688/35	9
Topolky	Sídliště Topolky	27	289115 Parkový trávník	Svah do 1:2	1688/34	18
Topolky	Sídliště Topolky	27	289116 Parkový trávník	Svah do 1:5	1688/53	24
Topolky	Sídliště Topolky	27	289118 Předzahrádky	Svah do 1:5	1688/61	5
Topolky	Sídliště Topolky	27	289120 Předzahrádky	Svah do 1:5	1688/38	43
Topolky	Sídliště Topolky	27	289121 Parkový trávník	Svah do 1:1	1688/59	55
Topolky	Sídliště Topolky	27	289122 Předzahrádky	Svah do 1:5	1688/61	24
Topolky	Sídliště Topolky	27	289125 Parkový trávník	Svah do 1:1	1688/23	35
Topolky	Sídliště Topolky	27	289126 Předzahrádky	Svah do 1:5	1688/34	27
Topolky	Sídliště Topolky	27	289127 Parkový trávník	Svah do 1:2	1688/61	43
Topolky	Sídliště Topolky	27	289132 Předzahrádky	Svah do 1:5	1688/39	76
Topolky	Sídliště Topolky	27	289148 Parkový trávník	Svah do 1:5	1688/6	19
Topolky	Sídliště Topolky	27	289149 Parkový trávník	Svah do 1:2	1688/33	23
Topolky	Sídliště Topolky	27	289511 Parkový trávník	Svah do 1:5	1688/25	13
Topolky	Sídliště Topolky	27	289515 Parkový trávník	Svah do 1:5	1688/38	12
Topolky	Sídliště Topolky	27	296667 Předzahrádky	Svah do 1:5	1688/44	10
Topolky	Topolky	5518	296658 Parkový trávník	Svah do 1:5	1687	8
Topolky	Topolky	5518	296659 Parkový trávník	Svah do 1:5	1687	6
Topolky	Topolky	5518	296660 Parkový trávník	Svah do 1:5	1688/5	10
Topolky	Topolky	5518	296663 Parkový trávník	Svah do 1:5	1687	6
Topolky	Topolky	5518	296664 Parkový trávník	Svah do 1:5	1687	6
Topolky	Topolky	5518	296665 Parkový trávník	Svah do 1:5	1687	6
Topolky		0	289143 Předzahrádky	Svah do 1:5	6151	11
VMO	Veslařská	5565	296860 Parkový trávník	Svah do 1:5	5149/21	521
VMO	Veslařská	5565	296861 Parkový trávník	Svah do 1:5	5149/33	198
VMO	Veslařská	5565	296864 Parkový trávník	Svah do 1:5	5145/1	480
VMO	Veslařská	5565	296865 Parkový trávník	Svah do 1:5	5178/16	774
VMO	Veslařská	5565	296866 Parkový trávník	Svah do 1:1	5178/16	134
VMO	Veslařská	5565	296869 Parkový trávník	Svah do 1:5	5137/23	43
VMO	Veslařská	5565	296870 Parkový trávník	Svah do 1:5	5137/23	171
VMO	Veslařská	5565	296871 Parkový trávník	Svah do 1:5	5048/38	107
VMO	Veslařská	5565	296874 Parkový trávník	Svah do 1:5	5149/21	45
VMO	Veslařská	5565	296875 Parkový trávník	Svah do 1:2	5137/21	92
VMO	Veslařská	5565	297304 Bylinný pokryv	Svah do 1:5	5149/49	53
VMO		0	265033 Parkový trávník	Svah do 1:5	4840/129	7
VMO		0	265034 Parkový trávník	Svah do 1:5	6288/3	344
VMO		0	265707 Parkový trávník	Svah do 1:5	150/1	197
VMO		0	265708 Parkový trávník	Svah do 1:5	138/3	40
VMO		0	265709 Parkový trávník	Svah do 1:5	122/2	109
VMO		0	265710 Parkový trávník	Svah do 1:5	67	811
VMO		0	265711 Parkový trávník	Svah do 1:5	150/1	189
VMO		0	265713 Parkový trávník	Svah do 1:5	148/1	190
VMO		0	296508 Luční trávník	Svah do 1:5	138/3	160
VMO		0	296514 Luční trávník	Svah do 1:2	114/6	192
VMO		0	296539 Luční trávník	Svah do 1:2	4872/83	212
VMO		0	296540 Luční trávník	Svah do 1:2	4846/2	352
VMO		0	296541 Luční trávník	Svah do 1:2	4840/81	732
VMO		0	296543 Ruderalní porost	Svah do 1:2	4840/93	209
Voroněžská	Královopolská, Korejská, Žabovřeská, Hradecká - ul	13	288 Parkový trávník	Svah do 1:2	2375/350	1081
Voroněžská	Královopolská, Korejská, Žabovřeská, Hradecká - ul	13	1152 Parkový trávník	Svah do 1:5	2375/401	11

Voroněžská	Královopolská, Korejská, Žabovřeská, Hradecká - ul	13	1225	Parkový trávník	Svah do 1:5	2375/390	87
Voroněžská	Královopolská, Korejská, Žabovřeská, Hradecká - ul	13	1361	Parkový trávník	Svah do 1:1	2375/401	510
Voroněžská	Královopolská, Korejská, Žabovřeská, Hradecká - ul	13	1941	Parkový trávník	Svah do 1:5	2375/350	19
Voroněžská	Královopolská, Korejská, Žabovřeská, Hradecká - ul	13	1943	Parkový trávník	Svah do 1:5	2375/483	34
Voroněžská	Královopolská, Korejská, Žabovřeská, Hradecká - ul	13	1966	Parkový trávník	Svah do 1:5	2375/350	43
Voroněžská	Královopolská, Korejská, Žabovřeská, Hradecká - ul	13	2069	Parkový trávník	Svah do 1:2	2375/483	223
Voroněžská	Královopolská, Korejská, Žabovřeská, Hradecká - ul	13	2074	Parkový trávník	Svah do 1:5	6238	639
Voroněžská	Královopolská, Korejská, Žabovřeská, Hradecká - ul	13	2078	Parkový trávník	Svah do 1:2	2375/476	128
Voroněžská	Královopolská, Korejská, Žabovřeská, Hradecká - ul	13	2079	Parkový trávník	Svah do 1:2	2375/483	165
Voroněžská	Královopolská, Korejská, Žabovřeská, Hradecká - ul	13	2544	Parkový trávník	Svah do 1:5	2375/350	2423
Voroněžská	Královopolská, Korejská, Žabovřeská, Hradecká - ul	13	289083	Parkový trávník	Svah do 1:5	6243/1	353
Voroněžská	Královopolská, Korejská, Žabovřeská, Hradecká - ul	13	289192	Parkový trávník	Svah do 1:5	2375/478	42
Voroněžská	Královopolská, Korejská, Žabovřeská, Hradecká - ul	13	289202	Parkový trávník	Svah do 1:2	2375/20	20
Voroněžská	Královopolská, Korejská, Žabovřeská, Hradecká - ul	13	289216	Parkový trávník	Svah do 1:2	2375/20	48
Voroněžská	Královopolská, Korejská, Žabovřeská, Hradecká - ul	13	289218	Parkový trávník	Svah do 1:5	2375/20	415
Voroněžská	Sídlíště Voroněžská	12	258	Parkový trávník	Svah do 1:5	2375/250	15
Voroněžská	Sídlíště Voroněžská	12	278	Parkový trávník	Svah do 1:5	2375/285	360
Voroněžská	Sídlíště Voroněžská	12	283	Parkový trávník	Svah do 1:5	2375/258	138
Voroněžská	Sídlíště Voroněžská	12	302	Parkový trávník	Svah do 1:2	2375/261	231
Voroněžská	Sídlíště Voroněžská	12	318	Parkový trávník	Svah do 1:5	2375/275	36
Voroněžská	Sídlíště Voroněžská	12	1236	Parkový trávník	Svah do 1:5	2375/241	22
Voroněžská	Sídlíště Voroněžská	12	1280	Parkový trávník	Svah do 1:5	2375/251	72
Voroněžská	Sídlíště Voroněžská	12	1317	Parkový trávník	Svah do 1:2	2375/249	30
Voroněžská	Sídlíště Voroněžská	12	1347	Parkový trávník	Svah do 1:5	2375/268	7
Voroněžská	Sídlíště Voroněžská	12	1348	Parkový trávník	Svah do 1:5	2375/261	1108
Voroněžská	Sídlíště Voroněžská	12	1350	Parkový trávník	Svah do 1:5	2375/268	34
Voroněžská	Sídlíště Voroněžská	12	1372	Parkový trávník	Svah do 1:5	2375/255	7
Voroněžská	Sídlíště Voroněžská	12	1376	Parkový trávník	Svah do 1:2	2375/254	200
Voroněžská	Sídlíště Voroněžská	12	1897	Předzahrádka	Svah do 1:5	2375/267	9
Voroněžská	Sídlíště Voroněžská	12	1904	Předzahrádka	Svah do 1:5	2375/258	15
Voroněžská	Sídlíště Voroněžská	12	1905	Předzahrádka	Svah do 1:5	2375/256	10
Voroněžská	Sídlíště Voroněžská	12	1916	Parkový trávník	Svah do 1:5	2375/260	284
Voroněžská	Sídlíště Voroněžská	12	1918	Parkový trávník	Svah do 1:5	2375/261	895
Voroněžská	Sídlíště Voroněžská	12	1919	Předzahrádka	Svah do 1:5	2375/261	27
Voroněžská	Sídlíště Voroněžská	12	1953	Parkový trávník	Svah do 1:5	2375/256	17
Voroněžská	Sídlíště Voroněžská	12	1980	Parkový trávník	Svah do 1:5	2375/264	184
Voroněžská	Sídlíště Voroněžská	12	1985	Parkový trávník	Svah do 1:5	2375/258	785
Voroněžská	Sídlíště Voroněžská	12	1987	Parkový trávník	Svah do 1:5	2375/284	18
Voroněžská	Sídlíště Voroněžská	12	1988	Parkový trávník	Svah do 1:5	2375/284	88
Voroněžská	Sídlíště Voroněžská	12	2020	Parkový trávník	Svah do 1:5	2375/376	120
Voroněžská	Sídlíště Voroněžská	12	2034	Parkový trávník	Svah do 1:5	2381	21
Voroněžská	Sídlíště Voroněžská	12	2037	Parkový trávník	Svah do 1:5	2375/257	218
Voroněžská	Sídlíště Voroněžská	12	2038	Parkový trávník	Svah do 1:5	2375/292	9
Voroněžská	Sídlíště Voroněžská	12	2046	Parkový trávník	Svah do 1:5	2375/288	263
Voroněžská	Sídlíště Voroněžská	12	2047	Parkový trávník	Svah do 1:5	2375/292	116
Voroněžská	Sídlíště Voroněžská	12	2048	Parkový trávník	Svah do 1:2	2375/282	113
Voroněžská	Sídlíště Voroněžská	12	2057	Parkový trávník	Svah do 1:5	2375/277	446
Voroněžská	Sídlíště Voroněžská	12	2060	Parkový trávník	Svah do 1:5	2375/282	17
Voroněžská	Sídlíště Voroněžská	12	2061	Parkový trávník	Svah do 1:5	2375/278	227
Voroněžská	Sídlíště Voroněžská	12	2084	Parkový trávník	Svah do 1:2	2375/275	24

List

Voroněžská	Sídlště Voroněžská	12	2068	Parkový trávník	Svah do 1:5	2375/293	87
Voroněžská	Sídlště Voroněžská	12	2538	Předzahradky	Svah do 1:5	2375/277	27
Voroněžská	Sídlště Voroněžská	12	2872	Parkový trávník	Svah do 1:2	2375/239	130
Voroněžská	Sídlště Voroněžská	12	3978	Parkový trávník	Svah do 1:5	2375/265	3022
Voroněžská	Sídlště Voroněžská	12	3981	Parkový trávník	Svah do 1:5	2375/267	330
Voroněžská	Sídlště Voroněžská	12	3982	Parkový trávník	Svah do 1:5	2375/290	1107
Voroněžská	Sídlště Voroněžská	12	3985	Parkový trávník	Svah do 1:5	2375/277	221
Voroněžská	Sídlště Voroněžská	12	289241	Parkový trávník	Svah do 1:5	2375/270	54
Voroněžská	Sídlště Voroněžská	12	289242	Parkový trávník	Svah do 1:5	2375/291	12
Voroněžská	Sídlště Voroněžská	12	289244	Parkový trávník	Svah do 1:5	2375/270	17
Voroněžská	Sídlště Voroněžská	12	289258	Parkový trávník	Svah do 1:2	2375/276	84
Voroněžská	Sídlště Voroněžská	12	289259	Parkový trávník	Svah do 1:5	2375/256	2
Voroněžská	Sídlště Voroněžská	12	289261	Předzahradky	Svah do 1:5	2375/256	4
Voroněžská	Sídlště Voroněžská	12	289270	Parkový trávník	Svah do 1:5	2375/247	17
Voroněžská	Sídlště Voroněžská	12	289271	Předzahradky	Svah do 1:5	2375/268	17
Voroněžská	Sídlště Voroněžská	12	289283	Parkový trávník	Svah do 1:5	2381	55
Voroněžská	Sídlště Voroněžská	12	289289	Parkový trávník	Svah do 1:5	2375/262	21
Voroněžská	Sídlště Voroněžská	12	289441	Parkový trávník	Svah do 1:5	2375/252	340
Voroněžská	Sídlště Voroněžská	12	289490	Parkový trávník	Svah do 1:5	6040/3	365
Voroněžská	Sídlště Voroněžská	12	295272	Parkový trávník	Svah do 1:5	2375/287	4
Voroněžská	Sídlště Voroněžská	12	295285	Předzahradky	Svah do 1:5	2375/261	9
Voroněžská	Sídlště Voroněžská	12	297856	Parkový trávník	Svah do 1:5	2381	40
Voroněžská		0	297802	Parkový trávník	Svah do 1:5	2472/8	30
Voroněžská		0	297853	Parkový trávník	Svah do 1:2	2472/8	34
Voroněžská		0	297855	Parkový trávník	Svah do 1:2	2375/294	35
Voroněžská		0	298202	Předzahradky	Svah do 1:5	2375/294	12
Voroněžská		0	298203	Parkový trávník	Svah do 1:5	8011	82
Vrázova	Protuka Šírná	33	187	Parkový trávník	Svah do 1:1	5181/7	83
Vrázova	Protuka Šírná	33	188	Ruderální porost	Svah do 1:5	1059/2	17
Vrázova	Protuka Šírná	33	297755	Parkový trávník	Svah do 1:2	5181/7	29
Vrázova		0	296822	Ruderální porost	Svah do 1:2	5219/8	15
Vrázova		0	296823	Parkový trávník	Svah do 1:5	5181/25	17
Vrázova		0	296824	Parkový trávník	Svah do 1:5	1078/1	19
Vrázova		0	296825	Předzahradky	Svah do 1:5	5189/24	10
Vrázova		0	296826	Parkový trávník	Svah do 1:5	1079/4	24
Vrázova		0	297751	Parkový trávník	Svah do 1:5	5200/4	140
Vrázova		0	297753	Předzahradky	Svah do 1:5	5181/26	25
Vrázova		0	297754	Předzahradky	Svah do 1:2	5185/1	148
Vrázova		0	297759	Parkový trávník	Svah do 1:5	5230/9	15
Vrázova		0	297762	Parkový trávník	Svah do 1:5	5199/3	102
Vrázova		0	297765	Parkový trávník	Svah do 1:5	5181/10	28
Vrázova		0	297766	Parkový trávník	Svah do 1:5	5181/9	11
Vrázova		0	297774	Parkový trávník	Svah do 1:2	5241/1	47
Vrázova		0	297775	Parkový trávník	Svah do 1:1	5234/5	28
Vrázova		0	298197	Parkový trávník	Svah do 1:2	5230/9	102
Vychodilova	Bochořkova - svah nad DSP	56	954	Parkový trávník	Svah do 1:1	5477/2	109
Vychodilova	Bochořkova - svah nad DSP	56	956	Parkový trávník	Svah do 1:5	5477/2	57
Vychodilova	Bochořkova - svah nad DSP	56	289155	Parkový trávník	Svah do 1:5	5477/2	10
Vychodilova	Sídlště Vychodilova	22	289267	Luční trávník	Svah do 1:2	5423/1	190
Vychodilova	Sídlště Vychodilova	22	19	Předzahradky	Svah do 1:2	5274/8	26

List

Vychodilova	Sídliště Vychodilova	22	25	Parkový trávník	Svah do 1:5	5274/18	161
Vychodilova	Sídliště Vychodilova	22	30	Parkový trávník	Svah do 1:5	5274/26	249
Vychodilova	Sídliště Vychodilova	22	392	Parkový trávník	Svah do 1:5	5274/28	7
Vychodilova	Sídliště Vychodilova	22	402	Parkový trávník	Svah do 1:5	5274/1	122
Vychodilova	Sídliště Vychodilova	22	410	Parkový trávník	Svah do 1:5	5274/26	15
Vychodilova	Sídliště Vychodilova	22	948	Parkový trávník	Svah do 1:5	5274/14	315
Vychodilova	Sídliště Vychodilova	22	949	Parkový trávník	Svah do 1:2	5274/15	32
Vychodilova	Sídliště Vychodilova	22	953	Parkový trávník	Svah do 1:2	5274/19	109
Vychodilova	Sídliště Vychodilova	22	960	Parkový trávník	Svah do 1:5	5274/20	162
Vychodilova	Sídliště Vychodilova	22	969	Parkový trávník	Svah do 1:5	5274/22	55
Vychodilova	Sídliště Vychodilova	22	984	Parkový trávník	Svah do 1:5	5274/23	51
Vychodilova	Sídliště Vychodilova	22	986	Parkový trávník	Svah do 1:2	5274/26	58
Vychodilova	Sídliště Vychodilova	22	987	Parkový trávník	Svah do 1:5	5274/10	16
Vychodilova	Sídliště Vychodilova	22	990	Parkový trávník	Svah do 1:5	5274/26	309
Vychodilova	Sídliště Vychodilova	22	2165	Parkový trávník	Svah do 1:5	5274/1	401
Vychodilova	Sídliště Vychodilova	22	2167	Parkový trávník	Svah do 1:5	5274/10	109
Vychodilova	Sídliště Vychodilova	22	2183	Parkový trávník	Svah do 1:5	5274/26	378
Vychodilova	Sídliště Vychodilova	22	210713	Parkový trávník	Svah do 1:5	5423/1	121
Vychodilova	Sídliště Vychodilova	22	210714	Parkový trávník	Svah do 1:2	5423/17	109
Vychodilova	Sídliště Vychodilova	22	288505	Předzahrádka	Svah do 1:5	5274/10	8
Vychodilova	Sídliště Vychodilova	22	288506	Parkový trávník	Svah do 1:1	5274/10	9
Vychodilova	Sídliště Vychodilova	22	288516	Parkový trávník	Svah do 1:5	5274/26	5
Vychodilova	Sídliště Vychodilova	22	288525	Parkový trávník	Svah do 1:1	5423/1	35
Vychodilova	Sídliště Vychodilova	22	288526	Parkový trávník	Svah do 1:5	5423/1	35
Vychodilova	Sídliště Vychodilova	22	288528	Parkový trávník	Svah do 1:1	5412	27
Vychodilova	Sídliště Vychodilova	22	288529	Parkový trávník	Svah do 1:2	5274/10	16
Vychodilova	Sídliště Vychodilova	22	288530	Parkový trávník	Svah do 1:2	5423/1	17
Vychodilova	Sídliště Vychodilova	22	288533	Parkový trávník	Svah do 1:2	5423/1	17
Vychodilova	Sídliště Vychodilova	22	288536	Parkový trávník	Svah do 1:2	5274/10	26
Vychodilova	Sídliště Vychodilova	22	288537	Parkový trávník	Svah do 1:2	5423/14	12
Vychodilova	Sídliště Vychodilova	22	288543	Parkový trávník	Svah do 1:2	5423/15	15
Vychodilova	Sídliště Vychodilova	22	288555	Parkový trávník	Svah do 1:2	5274/19	12
Vychodilova	Sídliště Vychodilova	22	289246	Parkový trávník	Svah do 1:1	5423/1	110
Vychodilova	Sídliště Vychodilova	22	289248	Parkový trávník	Svah do 1:2	5274/14	123
Vychodilova	Sídliště Vychodilova	22	289250	Parkový trávník	Svah do 1:5	5423/1	91
Vychodilova	Sídliště Vychodilova	22	289252	Parkový trávník	Svah do 1:1	5423/1	91
Vychodilova	Sídliště Vychodilova	22	289253	Parkový trávník	Svah do 1:5	5477/11	38
Vychodilova	Sídliště Vychodilova	22	289255	Parkový trávník	Svah do 1:2	5423/1	44
Vychodilova	Sídliště Vychodilova	22	289262	Předzahrádka	Svah do 1:5	5274/26	41
Vychodilova	Sídliště Vychodilova	22	289263	Parkový trávník	Svah do 1:2	5274/29	47
Vychodilova	Sídliště Vychodilova	22	289264	Parkový trávník	Svah do 1:1	5274/1	75
Vychodilova	Sídliště Vychodilova	22	289265	Parkový trávník	Svah do 1:2	5274/1	39
Vychodilova	Sídliště Vychodilova	22	289274	Parkový trávník	Svah do 1:5	5274/19	160
Vychodilova	Sídliště Vychodilova	22	289450	Parkový trávník	Svah do 1:5	5423/1	60
Vychodilova	Sídliště Vychodilova	22	289472	Parkový trávník	Svah do 1:1	5274/14	30
Vychodilova	Sídliště Vychodilova	22	289481	Parkový trávník	Svah do 1:5	5274/26	30
Vychodilova	Sídliště Vychodilova	22	289482	Parkový trávník	Svah do 1:5	5274/28	33
Vychodilova	Sídliště Vychodilova	22	289483	Parkový trávník	Svah do 1:5	5274/13	108
Vychodilova	Sídliště Vychodilova	22	289484	Parkový trávník	Svah do 1:5	5274/28	19
Vychodilova	Vychodilova	66	927	Parkový trávník	Svah do 1:5	5274/13	57

Vychodilova	Vychodilova	86	962 Ruderalní porost	Svah do 1:5	5274/46	43
Vychodilova	Vychodilova	86	980 Parkový trávník	Svah do 1:2	5274/46	87
Vychodilova	Vychodilova	86	288719 Parkový trávník	Svah do 1:5	5274/46	19
Vychodilova	Vychodilova	86	296812 Parkový trávník	Svah do 1:5	5274/13	78
Záhřebská	Královopolská, Korejská, Žabovřeská, Hradecká - ul	13	274 Parkový trávník	Svah do 1:5	6000	400
Záhřebská	Královopolská, Korejská, Žabovřeská, Hradecká - ul	13	1364 Parkový trávník	Svah do 1:2	2375/462	77
Záhřebská	Královopolská, Korejská, Žabovřeská, Hradecká - ul	13	4029 Parkový trávník	Svah do 1:5	2375/91	3
Záhřebská	Královopolská, Korejská, Žabovřeská, Hradecká - ul	13	4030 Parkový trávník	Svah do 1:5	2375/91	35
Záhřebská	Královopolská, Korejská, Žabovřeská, Hradecká - ul	13	4032 Parkový trávník	Svah do 1:5	2375/490	6
Záhřebská	Královopolská, Korejská, Žabovřeská, Hradecká - ul	13	4033 Parkový trávník	Svah do 1:1	2375/91	109
Záhřebská	Královopolská, Korejská, Žabovřeská, Hradecká - ul	13	4034 Parkový trávník	Svah do 1:5	2375/91	12
Záhřebská	Královopolská, Korejská, Žabovřeská, Hradecká - ul	13	4035 Parkový trávník	Svah do 1:1	2375/91	217
Záhřebská	Královopolská, Korejská, Žabovřeská, Hradecká - ul	13	289010 Parkový trávník	Svah do 1:1	2375/92	1
Záhřebská	Královopolská, Korejská, Žabovřeská, Hradecká - ul	13	289197 Parkový trávník	Svah do 1:5	2375/91	5
Záhřebská	Královopolská, Korejská, Žabovřeská, Hradecká - ul	13	289205 Parkový trávník	Svah do 1:2	2375/91	63
Záhřebská	Královopolská, Korejská, Žabovřeská, Hradecká - ul	13	289207 Parkový trávník	Svah do 1:2	2375/488	19
Záhřebská	Královopolská, Korejská, Žabovřeská, Hradecká - ul	13	289212 Parkový trávník	Svah do 1:5	2375/91	39
Záhřebská	Sídlíště Záhřebská, Plovdivská, Poznaňská, Lipská	15	254 Parkový trávník	Svah do 1:5	2375/70	1442
Záhřebská	Sídlíště Záhřebská, Plovdivská, Poznaňská, Lipská	15	257 Parkový trávník	Svah do 1:5	2375/72	147
Záhřebská	Sídlíště Záhřebská, Plovdivská, Poznaňská, Lipská	15	263 Parkový trávník	Svah do 1:5	2375/71	167
Záhřebská	Sídlíště Záhřebská, Plovdivská, Poznaňská, Lipská	15	357 Parkový trávník	Svah do 1:5	2375/72	73
Záhřebská	Sídlíště Záhřebská, Plovdivská, Poznaňská, Lipská	15	1149 Parkový trávník	Svah do 1:5	2375/61	25
Záhřebská	Sídlíště Záhřebská, Plovdivská, Poznaňská, Lipská	15	1153 Parkový trávník	Svah do 1:5	2375/62	78
Záhřebská	Sídlíště Záhřebská, Plovdivská, Poznaňská, Lipská	15	1154 Parkový trávník	Svah do 1:5	2375/60	147
Záhřebská	Sídlíště Záhřebská, Plovdivská, Poznaňská, Lipská	15	1156 Parkový trávník	Svah do 1:5	2375/58	156
Záhřebská	Sídlíště Záhřebská, Plovdivská, Poznaňská, Lipská	15	1214 Parkový trávník	Svah do 1:5	2375/58	223
Záhřebská	Sídlíště Záhřebská, Plovdivská, Poznaňská, Lipská	15	1216 Parkový trávník	Svah do 1:1	2375/58	67
Záhřebská	Sídlíště Záhřebská, Plovdivská, Poznaňská, Lipská	15	1224 Parkový trávník	Svah do 1:5	2374/1	740
Záhřebská	Sídlíště Záhřebská, Plovdivská, Poznaňská, Lipská	15	1235 Parkový trávník	Svah do 1:5	2375/74	29
Záhřebská	Sídlíště Záhřebská, Plovdivská, Poznaňská, Lipská	15	1263 Parkový trávník	Svah do 1:2	2374/1	24
Záhřebská	Sídlíště Záhřebská, Plovdivská, Poznaňská, Lipská	15	1268 Parkový trávník	Svah do 1:5	2374/1	268
Záhřebská	Sídlíště Záhřebská, Plovdivská, Poznaňská, Lipská	15	1270 Parkový trávník	Svah do 1:5	2375/72	3
Záhřebská	Sídlíště Záhřebská, Plovdivská, Poznaňská, Lipská	15	1289 Luční trávník	Svah do 1:5	2375/60	108
Záhřebská	Sídlíště Záhřebská, Plovdivská, Poznaňská, Lipská	15	1290 Luční trávník	Svah do 1:2	2375/60	29
Záhřebská	Sídlíště Záhřebská, Plovdivská, Poznaňská, Lipská	15	1306 Parkový trávník	Svah do 1:5	2374/1	30
Záhřebská	Sídlíště Záhřebská, Plovdivská, Poznaňská, Lipská	15	1312 Parkový trávník	Svah do 1:5	2375/90	95
Záhřebská	Sídlíště Záhřebská, Plovdivská, Poznaňská, Lipská	15	1345 Parkový trávník	Svah do 1:5	2375/66	46
Záhřebská	Sídlíště Záhřebská, Plovdivská, Poznaňská, Lipská	15	1352 Parkový trávník	Svah do 1:5	2374/1	155
Záhřebská	Sídlíště Záhřebská, Plovdivská, Poznaňská, Lipská	15	1353 Parkový trávník	Svah do 1:5	2374/1	34
Záhřebská	Sídlíště Záhřebská, Plovdivská, Poznaňská, Lipská	15	1356 Parkový trávník	Svah do 1:1	2375/1	95
Záhřebská	Sídlíště Záhřebská, Plovdivská, Poznaňská, Lipská	15	1357 Parkový trávník	Svah do 1:5	2375/1	74
Záhřebská	Sídlíště Záhřebská, Plovdivská, Poznaňská, Lipská	15	1368 Parkový trávník	Svah do 1:5	2375/93	24
Záhřebská	Sídlíště Záhřebská, Plovdivská, Poznaňská, Lipská	15	1378 Parkový trávník	Svah do 1:5	2375/107	21
Záhřebská	Sídlíště Záhřebská, Plovdivská, Poznaňská, Lipská	15	1403 Parkový trávník	Svah do 1:5	2375/65	57
Záhřebská	Sídlíště Záhřebská, Plovdivská, Poznaňská, Lipská	15	1406 Parkový trávník	Svah do 1:2	2375/66	58
Záhřebská	Sídlíště Záhřebská, Plovdivská, Poznaňská, Lipská	15	1435 Parkový trávník	Svah do 1:5	2370	40
Záhřebská	Sídlíště Záhřebská, Plovdivská, Poznaňská, Lipská	15	1439 Parkový trávník	Svah do 1:1	2375/67	16
Záhřebská	Sídlíště Záhřebská, Plovdivská, Poznaňská, Lipská	15	1447 Parkový trávník	Svah do 1:5	2375/66	340
Záhřebská	Sídlíště Záhřebská, Plovdivská, Poznaňská, Lipská	15	1451 Parkový trávník	Svah do 1:1	2375/58	29
Záhřebská	Sídlíště Záhřebská, Plovdivská, Poznaňská, Lipská	15	1472 Parkový trávník	Svah do 1:5	2375/63	41

List1

Záhřebeká	Sidliště Záhřebeká, Plovdivská, Poznaňská, Lipská	15	1477	Parkový trávník	Svah do 1:2	2375/58	36
Záhřebeká	Sidliště Záhřebeká, Plovdivská, Poznaňská, Lipská	15	1480	Parkový trávník	Svah do 1:2	2375/59	26
Záhřebeká	Sidliště Záhřebeká, Plovdivská, Poznaňská, Lipská	15	1489	Parkový trávník	Svah do 1:5	2375/59	39
Záhřebeká	Sidliště Záhřebeká, Plovdivská, Poznaňská, Lipská	15	1499	Parkový trávník	Svah do 1:1	2375/58	41
Záhřebeká	Sidliště Záhřebeká, Plovdivská, Poznaňská, Lipská	15	1720	Předzahrádky	Svah do 1:5	2375/59	12
Záhřebeká	Sidliště Záhřebeká, Plovdivská, Poznaňská, Lipská	15	1721	Předzahrádky	Svah do 1:1	2375/58	18
Záhřebeká	Sidliště Záhřebeká, Plovdivská, Poznaňská, Lipská	15	1739	Předzahrádky	Svah do 1:5	2375/58	22
Záhřebeká	Sidliště Záhřebeká, Plovdivská, Poznaňská, Lipská	15	1865	Předzahrádky	Svah do 1:5	2375/62	9
Záhřebeká	Sidliště Záhřebeká, Plovdivská, Poznaňská, Lipská	15	1875	Předzahrádky	Svah do 1:2	2375/72	48
Záhřebeká	Sidliště Záhřebeká, Plovdivská, Poznaňská, Lipská	15	1883	Předzahrádky	Svah do 1:5	2375/72	38
Záhřebeká	Sidliště Záhřebeká, Plovdivská, Poznaňská, Lipská	15	1886	Předzahrádky	Svah do 1:5	2375/71	40
Záhřebeká	Sidliště Záhřebeká, Plovdivská, Poznaňská, Lipská	15	1887	Předzahrádky	Svah do 1:5	2375/58	19
Záhřebeká	Sidliště Záhřebeká, Plovdivská, Poznaňská, Lipská	15	1891	Předzahrádky	Svah do 1:2	2375/90	22
Záhřebeká	Sidliště Záhřebeká, Plovdivská, Poznaňská, Lipská	15	1892	Předzahrádky	Svah do 1:1	2375/90	48
Záhřebeká	Sidliště Záhřebeká, Plovdivská, Poznaňská, Lipská	15	1895	Předzahrádky	Svah do 1:2	2375/1	83
Záhřebeká	Sidliště Záhřebeká, Plovdivská, Poznaňská, Lipská	15	1896	Předzahrádky	Svah do 1:5	2375/81	20
Záhřebeká	Sidliště Záhřebeká, Plovdivská, Poznaňská, Lipská	15	1903	Předzahrádky	Svah do 1:2	2375/81	23
Záhřebeká	Sidliště Záhřebeká, Plovdivská, Poznaňská, Lipská	15	1948	Parkový trávník	Svah do 1:2	2375/108	18
Záhřebeká	Sidliště Záhřebeká, Plovdivská, Poznaňská, Lipská	15	1949	Parkový trávník	Svah do 1:5	2375/108	93
Záhřebeká	Sidliště Záhřebeká, Plovdivská, Poznaňská, Lipská	15	1974	Parkový trávník	Svah do 1:2	2375/98	111
Záhřebeká	Sidliště Záhřebeká, Plovdivská, Poznaňská, Lipská	15	1975	Parkový trávník	Svah do 1:5	2375/98	29
Záhřebeká	Sidliště Záhřebeká, Plovdivská, Poznaňská, Lipská	15	2358	Parkový trávník	Svah do 1:1	2370	207
Záhřebeká	Sidliště Záhřebeká, Plovdivská, Poznaňská, Lipská	15	2508	Předzahrádky	Svah do 1:1	2375/98	20
Záhřebeká	Sidliště Záhřebeká, Plovdivská, Poznaňská, Lipská	15	2635	Parkový trávník	Svah do 1:5	2375/81	415
Záhřebeká	Sidliště Záhřebeká, Plovdivská, Poznaňská, Lipská	15	2891	Předzahrádky	Svah do 1:1	2375/87	13
Záhřebeká	Sidliště Záhřebeká, Plovdivská, Poznaňská, Lipská	15	2892	Předzahrádky	Svah do 1:5	2375/87	17
Záhřebeká	Sidliště Záhřebeká, Plovdivská, Poznaňská, Lipská	15	2933	Parkový trávník	Svah do 1:5	2374/1	2073
Záhřebeká	Sidliště Záhřebeká, Plovdivská, Poznaňská, Lipská	15	2935	Parkový trávník	Svah do 1:5	2374/1	2382
Záhřebeká	Sidliště Záhřebeká, Plovdivská, Poznaňská, Lipská	15	3189	Parkový trávník	Svah do 1:5	2375/58	133
Záhřebeká	Sidliště Záhřebeká, Plovdivská, Poznaňská, Lipská	15	3972	Parkový trávník	Svah do 1:5	2375/08	220
Záhřebeká	Sidliště Záhřebeká, Plovdivská, Poznaňská, Lipská	15	4079	Předzahrádky	Svah do 1:5	2375/58	16
Záhřebeká	Sidliště Záhřebeká, Plovdivská, Poznaňská, Lipská	15	4085	Předzahrádky	Svah do 1:5	2375/81	7
Záhřebeká	Sidliště Záhřebeká, Plovdivská, Poznaňská, Lipská	15	288478	Parkový trávník	Svah do 1:1	2375/83	67
Záhřebeká	Sidliště Záhřebeká, Plovdivská, Poznaňská, Lipská	15	288483	Parkový trávník	Svah do 1:1	2375/85	25
Záhřebeká	Sidliště Záhřebeká, Plovdivská, Poznaňská, Lipská	15	288488	Parkový trávník	Svah do 1:5	2375/84	21
Záhřebeká	Sidliště Záhřebeká, Plovdivská, Poznaňská, Lipská	15	288548	Předzahrádky	Svah do 1:5	2374/1	35
Záhřebeká	Sidliště Záhřebeká, Plovdivská, Poznaňská, Lipská	15	288552	Parkový trávník	Svah do 1:2	2375/84	26
Záhřebeká	Sidliště Záhřebeká, Plovdivská, Poznaňská, Lipská	15	288557	Parkový trávník	Svah do 1:1	2375/84	5
Záhřebeká	Sidliště Záhřebeká, Plovdivská, Poznaňská, Lipská	15	288559	Parkový trávník	Svah do 1:1	2375/84	3
Záhřebeká	Sidliště Záhřebeká, Plovdivská, Poznaňská, Lipská	15	288565	Parkový trávník	Svah do 1:2	2375/84	13
Záhřebeká	Sidliště Záhřebeká, Plovdivská, Poznaňská, Lipská	15	288577	Předzahrádky	Svah do 1:5	2375/84	13
Záhřebeká	Sidliště Záhřebeká, Plovdivská, Poznaňská, Lipská	15	288613	Parkový trávník	Svah do 1:2	2375/98	7
Záhřebeká	Sidliště Záhřebeká, Plovdivská, Poznaňská, Lipská	15	288617	Parkový trávník	Svah do 1:1	2375/98	9
Záhřebeká	Sidliště Záhřebeká, Plovdivská, Poznaňská, Lipská	15	288621	Parkový trávník	Svah do 1:1	2375/106	24
Záhřebeká	Sidliště Záhřebeká, Plovdivská, Poznaňská, Lipská	15	288636	Parkový trávník	Svah do 1:1	2375/1	5
Záhřebeká	Sidliště Záhřebeká, Plovdivská, Poznaňská, Lipská	15	288638	Parkový trávník	Svah do 1:1	2375/1	18
Záhřebeká	Sidliště Záhřebeká, Plovdivská, Poznaňská, Lipská	15	288643	Předzahrádky	Svah do 1:5	2375/107	18
Záhřebeká	Sidliště Záhřebeká, Plovdivská, Poznaňská, Lipská	15	288812	Parkový trávník	Svah do 1:5	2375/93	6
Záhřebeká	Sidliště Záhřebeká, Plovdivská, Poznaňská, Lipská	15	288817	Předzahrádky	Svah do 1:5	2375/84	17
Záhřebeká	Sidliště Záhřebeká, Plovdivská, Poznaňská, Lipská	15	288943	Předzahrádky	Svah do 1:5	2375/58	1

List)

Záhřebeká	Sídliště Záhřebeká, Plovdivská, Poznaňská, Lipská	15	288944	Předzahrádky	Svah do 1:5	2375/58	1
Záhřebeká	Sídliště Záhřebeká, Plovdivská, Poznaňská, Lipská	15	288958	Parkový trávník	Svah do 1:5	2375/75	17
Záhřebeká	Sídliště Záhřebeká, Plovdivská, Poznaňská, Lipská	15	288959	Předzahrádky	Svah do 1:5	2375/75	7
Záhřebeká	Sídliště Záhřebeká, Plovdivská, Poznaňská, Lipská	15	288960	Parkový trávník	Svah do 1:1	2375/80	7
Záhřebeká	Sídliště Záhřebeká, Plovdivská, Poznaňská, Lipská	15	288962	Předzahrádky	Svah do 1:5	2375/58	2
Záhřebeká	Sídliště Záhřebeká, Plovdivská, Poznaňská, Lipská	15	288963	Předzahrádky	Svah do 1:5	2375/58	3
Záhřebeká	Sídliště Záhřebeká, Plovdivská, Poznaňská, Lipská	15	288965	Parkový trávník	Svah do 1:5	2374/1	4
Záhřebeká	Sídliště Záhřebeká, Plovdivská, Poznaňská, Lipská	15	288968	Parkový trávník	Svah do 1:5	2375/66	61
Záhřebeká	Sídliště Záhřebeká, Plovdivská, Poznaňská, Lipská	15	288969	Parkový trávník	Svah do 1:5	2375/66	6
Záhřebeká	Sídliště Záhřebeká, Plovdivská, Poznaňská, Lipská	15	288970	Parkový trávník	Svah do 1:5	2375/72	12
Záhřebeká	Sídliště Záhřebeká, Plovdivská, Poznaňská, Lipská	15	288971	Parkový trávník	Svah do 1:2	2374/1	64
Záhřebeká	Sídliště Záhřebeká, Plovdivská, Poznaňská, Lipská	15	288972	Parkový trávník	Svah do 1:5	2375/67	70
Záhřebeká	Sídliště Záhřebeká, Plovdivská, Poznaňská, Lipská	15	288973	Parkový trávník	Svah do 1:2	2375/58	53
Záhřebeká	Sídliště Záhřebeká, Plovdivská, Poznaňská, Lipská	15	288975	Parkový trávník	Svah do 1:2	2375/58	31
Záhřebeká	Sídliště Záhřebeká, Plovdivská, Poznaňská, Lipská	15	289440	Parkový trávník	Svah do 1:5	2370	34
Záhřebeká	Sídliště Záhřebeká, Plovdivská, Poznaňská, Lipská	15	289468	Parkový trávník	Svah do 1:5	2375/1	81

232516

Příloha č. 2: Seznam ploch extenzivních (lučních) porostů a jejich výměra

Lokalita	Plocha dle GIS MMB	ID plochy dle GIS MMB	ID dle GIS MMB	Druh vegetačního prvku	Svažitost	Parcelní číslo	Výměra
Bráfova	Bráfova - památná alej	59	296491	Parkový trávník	Svah do 1:5	4847/16	640
Bráfova	Bráfova - památná alej	59	296506	Luční trávník	Svah do 1:1	72/1	88
Bráfova	Bráfova - památná alej	59	296507	Luční trávník	Svah do 1:2	72/1	23
Bráfova	Bráfova - památná alej	59	296521	Parkový trávník	Svah do 1:5	72/2	940
Bráfova	Bráfova - památná alej	59	296522	Parkový trávník	Svah do 1:2	73/3	492
Bráfova	Bráfova - památná alej	59	296523	Luční trávník	Svah do 1:2	73/3	28
Bráfova	Bráfova - památná alej	59	296525	Luční trávník	Svah do 1:1	4847/3	2530
Bráfova	Bráfova - památná alej	59	296526	Luční trávník	Svah do 1:5	73/3	291
Bráfova	Plocha Bráfova-Horova	61	210703	Parkový trávník	Svah do 1:5	636	636
Fričova	Sídliště Kvapilova, Fričova	16	126	Parkový trávník	Svah do 1:5	5274/139	706
Fričova	Sídliště Kvapilova, Fričova	16	704	Parkový trávník	Svah do 1:2	5274/110	240
Fričova	Sídliště Kvapilova, Fričova	16	2223	Parkový trávník	Svah do 1:5	5274/114	492
Fričova	Sídliště Kvapilova, Fričova	16	2311	Parkový trávník	Svah do 1:2	5274/140	24
Fričova	Sídliště Kvapilova, Fričova	16	2984	Parkový trávník	Svah do 1:5	5274/141	3875
Fričova	Sídliště Kvapilova, Fričova	16	211360	Parkový trávník	Svah do 1:2	5274/110	452
Fričova	Sídliště Kvapilova, Fričova	16	288872	Skupiny stromů smíř. s podrostem keřů list	Svah do 1:5	5274/140	9
Fričova	Sídliště Kvapilova, Fričova	16	288903	Plocha bez vegetačního krytu	Svah do 1:5	5274/140	43
Fričova	Sídliště Kvapilova, Fričova	16	288905	Plocha bez vegetačního krytu	Svah do 1:5	5274/140	45
Fričova	Sídliště Kvapilova, Fričova	16	288907	Skupiny stromů smíř. s podrostem keřů list	Svah do 1:5	5274/140	34
Fričova	Sídliště Kvapilova, Fričova	16	288909	Skupiny stromů smíř. s podrostem keřů list	Svah do 1:5	5274/140	146
Fričova	Sídliště Kvapilova, Fričova	16	296759	Skupiny stromů jehl. s podrostem trávníku	Svah do 1:5	5274/140	21
Fričova	Sídliště Kvapilova, Fričova	16	296760	Skupiny stromů list. s podrostem trávníku	Svah do 1:5	5274/140	61
Fričova	Sídliště Kvapilova, Fričova	16	296762	Skupiny stromů list. s podrostem trávníku	Svah do 1:5	5274/140	137
Fričova	Sídliště Kvapilova, Fričova	16	296763	Skupiny stromů jehl. s podrostem trávníku	Svah do 1:5	5274/140	122
Fričova	Sídliště Kvapilova, Fričova	16	296765	Rozvolněné skupiny keřů - listnaté	Svah do 1:5	5274/140	12
Fričova	Sídliště Kvapilova, Fričova	16	296766	Rozvolněné skupiny keřů - listnaté	Svah do 1:5	5274/114	45
Fričova	Sídliště Kvapilova, Fričova	16	296767	Rozvolněné skupiny keřů - listnaté	Svah do 1:5	5274/114	21
Gabriely Preissově	Sídliště Gabriely Preissově	23	421	Parkový trávník	Svah do 1:5	5274/161	1218
Gabriely Preissově	Sídliště Gabriely Preissově	23	452	Parkový trávník	Svah do 1:2	5274/34	464
Gabriely Preissově	Sídliště Gabriely Preissově	23	454	Parkový trávník	Svah do 1:5	5274/69	495
Gabriely Preissově	Sídliště Gabriely Preissově	23	489	Parkový trávník	Svah do 1:5	5274/81	291
Gabriely Preissově	Sídliště Gabriely Preissově	23	490	Parkový trávník	Svah do 1:5	5274/82	562
Gabriely Preissově	Sídliště Gabriely Preissově	23	496	Parkový trávník	Svah do 1:5	5274/67	445
Gabriely Preissově	Sídliště Gabriely Preissově	23	501	Parkový trávník	Svah do 1:5	5274/66	1515
Gabriely Preissově	Sídliště Gabriely Preissově	23	2192	Parkový trávník	Svah do 1:5	5274/67	290
Gabriely Preissově	Sídliště Gabriely Preissově	23	2392	Plocha bez vegetačního krytu	Svah do 1:5	5274/81	163
Gabriely Preissově	Sídliště Gabriely Preissově	23	296784	Pokryvné výsadby keřů - jehličnaté	Svah do 1:5	5274/89	28
Gabriely Preissově	Sídliště Gabriely Preissově	23	296798	Předzahrádky	Svah do 1:5	5274/161	21
Horova	Pás Horova	30	543	Parkový trávník	Svah do 1:5	2105/5	2387
Horova	Pás Horova	30	289238	Parkový trávník	Svah do 1:5	2113/1	122
Horova	Pás Horova	30	298746	Skupiny stromů - list. - s podrostem - bylinným	Svah do 1:1	2121/9	595
Horova	Pás Horova	30	298747	Parkový trávník	Svah do 1:5	2114/1	311
Horova	Předprostor Radnice ÚMČ Zabovřesky	29	2410	Parkový trávník	Svah do 1:5	2105/1	610
Horova	Předprostor Radnice ÚMČ Zabovřesky	29	293296	Záhony trvalek	Svah do 1:5	2105/5	49
Horova	Předprostor Radnice ÚMČ Zabovřesky	29	293307	Zapojené skupiny stromů - jehličnaté	Svah do 1:5	2105/5	20
Horova	Předprostor Radnice ÚMČ Zabovřesky	29	293308	Záhony trvalek	Svah do 1:5	2105/5	26
Horova	Předprostor Radnice ÚMČ Zabovřesky	29	296748	Záhony trvalek	Svah do 1:5	2105/5	11

List

Horava	Sídlště Luční	28	28	Parkový trávník	Svah do 1:5	1744/12	416
Horava	Sídlště Luční	28	261334	Parkový trávník	Svah do 1:5	1744/12	1614
Horava	Sídlště Luční	28	289378	Parkový trávník	Svah do 1:5	2110/4	464
Horava	Sídlště Luční	28	293309	Záhony růží	Svah do 1:5	1744/1	16
Horava	Sídlště Luční	28	293336	Rozvolněné skupiny keřů - listnaté	Svah do 1:5	2110/1	5
Horava	Sídlště Luční	28	293426	Rozvolněné skupiny keřů - listnaté	Svah do 1:5	2110/1	5
Horava	Sídlště Luční	28	296736	Popínavé dřeviny	Svah do 1:5	2103/2	4
Chládkova	Sídlště Jindřichova, Korejská, Klimova, Zborovská	11	262	Parkový trávník	Svah do 1:2	2411/1	164
Chládkova	Sídlště Jindřichova, Korejská, Klimova, Zborovská	11	288754	Parkový trávník	Svah do 1:5	2411/1	865
Chládkova	Sídlště Jindřichova, Korejská, Klimova, Zborovská	11	288769	Parkový trávník	Svah do 1:5	2411/1	270
Chládkova	Sídlště Spojovací, Chládkova, Bezejmenná	6	1950	Parkový trávník	Svah do 1:2	2422/4	201
Chládkova	Sídlště Spojovací, Chládkova, Bezejmenná	6	1964	Parkový trávník	Svah do 1:5	2422/4	39
Chládkova	Sídlště Spojovací, Chládkova, Bezejmenná	6	2529	Parkový trávník	Svah do 1:5	2443	981
Jih	Bytové domy Zeleného	48	1037	Parkový trávník	Svah do 1:5	3878/8	229
Jih	Bytové domy Zeleného	48	1080	Parkový trávník	Svah do 1:2	3877	584
Jih	Národní Eleonory Voračické - Králova	49	2353	Parkový trávník	Svah do 1:5	4236/3	594
Jindřichova	Královopolská, Korejská, Žabovřeská, Hradecká - ul	13	1134	Parkový trávník	Svah do 1:1	2375/186	238
Jindřichova	Královopolská, Korejská, Žabovřeská, Hradecká - ul	13	1139	Parkový trávník	Svah do 1:5	2375/186	326
Jindřichova	Náměstí Svornosti	9	143	Parkový trávník	Svah do 1:5	2375/208	521
Jindřichova	Náměstí Svornosti	9	146	Parkový trávník	Svah do 1:5	2375/187	345
Jindřichova	Náměstí Svornosti	9	1415	Parkový trávník	Svah do 1:5	2375/187	925
Jindřichova	Náměstí Svornosti	9	2343	Parkový trávník	Svah do 1:5	2375/201	1159
Jindřichova	Náměstí Svornosti	9	293293	Záhony růží	Svah do 1:2	2375/202	14
Jindřichova	Náměstí Svornosti	9	293303	Záhony růží	Svah do 1:5	2375/202	27
Jindřichova	Náměstí Svornosti	9	293306	Záhony trvalek	Svah do 1:5	2375/202	31
Jindřichova	Sídlště u náměstí Svornosti	10	1164	Parkový trávník	Svah do 1:5	2375/226	1050
Jindřichova	Sídlště u náměstí Svornosti	10	1183	Parkový trávník	Svah do 1:1	2375/231	77
Jindřichova	Sídlště u náměstí Svornosti	10	1211	Parkový trávník	Svah do 1:1	2375/228	111
Jindřichova	Sídlště u náměstí Svornosti	10	1458	Parkový trávník	Svah do 1:5	2375/224	886
Jindřichova	Sídlště u náměstí Svornosti	10	1490	Parkový trávník	Svah do 1:5	2375/226	409
Jindřichova	Sídlště u náměstí Svornosti	10	1529	Parkový trávník	Svah do 1:5	2375/218	443
Jindřichova	Sídlště u náměstí Svornosti	10	2684	Parkový trávník	Svah do 1:5	2375/208	147
Jindřichova	Sídlště u náměstí Svornosti	10	2845	Parkový trávník	Svah do 1:5	2375/226	609
Jindřichova	Sídlště u náměstí Svornosti	10	3213	Parkový trávník	Svah do 1:5	2375/221	994
Jindřichova	Sídlště u náměstí Svornosti	10	3218	Parkový trávník	Svah do 1:5	2380	157
Jindřichova	Sídlště u náměstí Svornosti	10	4077	Předzahrádky	Svah do 1:2	2375/225	33
Jindřichova	Sídlště u náměstí Svornosti	10	288500	Plocha bez vegetačního krytu	Svah do 1:5	2375/208	200
Jindřichova	Sídlště u náměstí Svornosti	10	288504	Parkový trávník	Svah do 1:2	2375/208	81
Jindřichova	Sídlště u náměstí Svornosti	10	288520	Parkový trávník	Svah do 1:5	2375/231	67
Jindřichova	Sídlště u náměstí Svornosti	10	289437	Parkový trávník	Svah do 1:1	2375/221	62
Jindřichova	Sídlště u náměstí Svornosti	10	295204	Plocha bez vegetačního krytu	Svah do 1:5	2375/225	38
Jindřichova	Sídlště u náměstí Svornosti	10	295229	Předzahrádky	Svah do 1:2	2375/221	6
Jindřichova	Sídlště u náměstí Svornosti	10	295235	Záhony trvalek	Svah do 1:5	2375/414	10
Jindřichova	Sídlště u náměstí Svornosti	10	295247	Pokryvné výsadby keřů - listnaté	Svah do 1:5	2375/231	11
Klimova	Sídlště Klimova, Zborovská, Jindřichova	7	1179	Parkový trávník	Svah do 1:1	2362/57	38
Klimova	Sídlště Klimova, Zborovská, Jindřichova	7	2896	Parkový trávník	Svah do 1:5	2362/57	397
Klimova	Sídlště Klimova, Zborovská, Jindřichova	7	289312	Parkový trávník	Svah do 1:2	2362/59	24
Klimova	Sídlště Klimova, Zborovská, Jindřichova	7	289315	Parkový trávník	Svah do 1:1	2362/57	22
Klimova	Sídlště Kubánská	8	137	Parkový trávník	Svah do 1:5	2362/40	2109
Klimova	Sídlště Kubánská	8	231	Parkový trávník	Svah do 1:5	2362/43	426

List!

Klimova	Sídliště Kubánská	8	1110	Parkový trávník	Svah do 1:5	2362/19	473
Klimova	Sídliště Kubánská	8	1400	Parkový trávník	Svah do 1:5	2366/1	218
Klimova	Sídliště Kubánská	8	1443	Parkový trávník	Svah do 1:1	2362/32	64
Klimova	Sídliště Kubánská	8	1455	Parkový trávník	Svah do 1:1	2362/43	63
Klimova	Sídliště Kubánská	8	1860	Parkový trávník	Svah do 1:1	2362/48	75
Klimova	Sídliště Kubánská	8	1862	Parkový trávník	Svah do 1:5	2362/54	384
Klimova	Sídliště Kubánská	8	2322	Parkový trávník	Svah do 1:5	2265	738
Klimova	Sídliště Kubánská	8	2666	Parkový trávník	Svah do 1:2	2362/1	28
Klimova	Sídliště Kubánská	8	3081	Parkový trávník	Svah do 1:5	2362/43	462
Klimova	Sídliště Kubánská	8	289355	Parkový trávník	Svah do 1:2	2362/43	25
Klimova	Sídliště Kubánská	8	295375	Parkový trávník	Svah do 1:1	2362/40	9
Klimova	Sídliště Kubánská	8	295376	Rozvolněné skupiny keřů - listnaté	Svah do 1:5	2362/42	11
Královopolská	Královopolská, Korejská, Žabovřeská, Hradecká - ul	13	1391	Parkový trávník	Svah do 1:5	5280	399
Královopolská	Královopolská, Korejská, Žabovřeská, Hradecká - ul	13	1393	Parkový trávník	Svah do 1:2	5276/6	48
Královopolská	Královopolská, Korejská, Žabovřeská, Hradecká - ul	13	1395	Parkový trávník	Svah do 1:5	5277	295
Královopolská	Královopolská, Korejská, Žabovřeská, Hradecká - ul	13	1417	Parkový trávník	Svah do 1:5	6093/6	866
Královopolská	Královopolská, Korejská, Žabovřeská, Hradecká - ul	13	1452	Parkový trávník	Svah do 1:5	5281/1	406
Královopolská	Královopolská, Korejská, Žabovřeská, Hradecká - ul	13	1468	Parkový trávník	Svah do 1:5	6093/3	1358
Královopolská	Královopolská, Korejská, Žabovřeská, Hradecká - ul	13	289044	Parkový trávník	Svah do 1:2	6087/14	234
Královopolská	Královopolská, Korejská, Žabovřeská, Hradecká - ul	13	296648	Skupiny stromů jeh. s podrostem trávníku	Svah do 1:5	6093/3	567
Královopolská	Královopolská, Korejská, Žabovřeská, Hradecká - ul	13	297307	Skupiny stromů list. s podrostem keřů list	Svah do 1:1	5276/2	36
Královopolská	Makovského náměstí	24	542	Parkový trávník	Svah do 1:5	5274/2	756
Královopolská	Makovského náměstí	24	614	Parkový trávník	Svah do 1:2	2375/325	1034
Královopolská	Makovského náměstí	24	672	Parkový trávník	Svah do 1:5	2375/325	204
Královopolská	Makovského náměstí	24	3045	Parkový trávník	Svah do 1:2	2375/325	680
Královopolská	Makovského náměstí	24	298698	Rozvolněné skupiny keřů - listnaté	Svah do 1:5	2375/325	66
Královopolská	Makovského náměstí	24	298699	Rozvolněné skupiny keřů - listnaté	Svah do 1:5	2375/325	10
Královopolská	Sídliště Záhřebeká, Plovdivská, Poznaňská, Lipská	15	1032	Parkový trávník	Svah do 1:2	5275/1	109
Královopolská	Sídliště Záhřebeká, Plovdivská, Poznaňská, Lipská	15	2280	Rozvolněné skupiny keřů - listnaté	Svah do 1:5	5274/153	59
Královopolská	Sídliště Záhřebeká, Plovdivská, Poznaňská, Lipská	15	2484	Parkový trávník	Svah do 1:5	5275/1	4488
Královopolská	Sídliště Záhřebeká, Plovdivská, Poznaňská, Lipská	15	288951	Záhony trvalek	Svah do 1:5	5274/153	206
Mozalky	Bytové domy Foerstrova - sešeslání	54	93	Parkový trávník	Svah do 1:1	2375/344	99
Mozalky	Bytové domy Foerstrova - sešeslání	54	96	Parkový trávník	Svah do 1:5	2375/185	313
Mozalky	Bytové domy Foerstrova - sešeslání	54	701	Parkový trávník	Svah do 1:5	2375/343	512
Mozalky	Bytové domy Foerstrova - sešeslání	54	726	Parkový trávník	Svah do 1:5	2375/344	314
Mozalky	Bytové domy Foerstrova - sešeslání	54	749	Předzahrádky	Svah do 1:5	2375/189	49
Mozalky	Bytové domy Foerstrova - sešeslání	54	767	Parkový trávník	Svah do 1:1	2375/312	13
Mozalky	Bytové domy Foerstrova - sešeslání	54	781	Parkový trávník	Svah do 1:5	2375/180	253
Mozalky	Bytové domy Foerstrova - sešeslání	54	785	Parkový trávník	Svah do 1:5	2375/298	434
Mozalky	Bytové domy Foerstrova - sešeslání	54	796	Parkový trávník	Svah do 1:2	2375/175	86
Mozalky	Bytové domy Foerstrova - sešeslání	54	822	Parkový trávník	Svah do 1:5	2375/7	615
Mozalky	Bytové domy Foerstrova - sešeslání	54	1835	Parkový trávník	Svah do 1:5	2375/189	1470
Mozalky	Bytové domy Foerstrova - sešeslání	54	1839	Předzahrádky	Svah do 1:5	2375/6	18
Mozalky	Bytové domy Foerstrova - sešeslání	54	2224	Skupiny stromů list. s podrostem keřů list	Svah do 1:1	2375/345	40
Mozalky	Bytové domy Foerstrova - sešeslání	54	2242	Parkový trávník	Svah do 1:5	2375/175	412
Mozalky	Bytové domy Foerstrova - sešeslání	54	2246	Parkový trávník	Svah do 1:5	2375/175	805
Mozalky	Bytové domy Foerstrova - sešeslání	54	289090	Parkový trávník	Svah do 1:2	2375/169	138
Mozalky	Bytové domy Foerstrova - sešeslání	54	289091	Parkový trávník	Svah do 1:5	2375/312	127
Mozalky	Bytové domy Foerstrova - sešeslání	54	289387	Parkový trávník	Svah do 1:1	2375/6	42
Mozalky	Bytové domy Foerstrova - sešeslání	54	289388	Předzahrádky	Svah do 1:5	2375/312	2

Mozolky	Bytové domy Foerstrova - secesiáni	54	296680 Předzahradky	Svah do 1:5	2375/312	23
Mozolky	Královopolská, Korejská, Žabovřeská, Hradecká - ul	13	833 Parkový trávník	Svah do 1:5	2375/9	877
Mozolky	Královopolská, Korejská, Žabovřeská, Hradecká - ul	13	837 Parkový trávník	Svah do 1:5	8132/1	47
Mozolky	Královopolská, Korejská, Žabovřeská, Hradecká - ul	13	4023 Parkový trávník	Svah do 1:1	2375/9	372
Mozolky	Makovského náměstí	24	612 Parkový trávník	Svah do 1:2	2375/333	339
Mozolky	Parčík u Pečovatelského domu Mozolky	25	642 Parkový trávník	Svah do 1:5	2375/309	667
Mozolky	Parčík u Pečovatelského domu Mozolky	25	289163 Záhony růží	Svah do 1:5	2375/309	7
Mozolky	Parčík u Pečovatelského domu Mozolky	25	296979 Záhony růží	Svah do 1:5	2375/309	43
Mozolky	Sídlisté Foerstrova	26	582 Parkový trávník	Svah do 1:1	2375/147	62
Mozolky	Sídlisté Foerstrova	26	2209 Rozvolněné skupiny keřů - listnaté	Svah do 1:5	2375/309	23
Mozolky	Sídlisté Foerstrova	26	2477 Rozvolněné skupiny keřů - listnaté	Svah do 1:5	2375/309	14
Mozolky	Sídlisté Foerstrova	26	2616 Parkový trávník	Svah do 1:5	2375/168	216
Mozolky	Sídlisté Foerstrova	26	2794 Parkový trávník	Svah do 1:5	2375/168	568
Mozolky	Sídlisté Foerstrova	26	3157 Parkový trávník	Svah do 1:5	2375/308	1991
Mozolky	Sídlisté Foerstrova	26	258533 Rozvolněné skupiny keřů - listnaté	Svah do 1:5	2375/309	15
Mozolky	Sídlisté Foerstrova	26	296683 Předzahradky	Svah do 1:5	2375/309	24
Plevova	Sídlisté Plevova, Bochořákova, Vrázova	21	10 Parkový trávník	Svah do 1:5	1084/19	450
Plevova	Sídlisté Plevova, Bochořákova, Vrázova	21	862 Parkový trávník	Svah do 1:2	1084/14	687
Plevova	Sídlisté Plevova, Bochořákova, Vrázova	21	901 Skupiny stromů smíš. s podrostem keřů list	Svah do 1:1	1079/4	55
Plevova	Sídlisté Plevova, Bochořákova, Vrázova	21	2732 Parkový trávník	Svah do 1:5	5236/10	533
Plevova	Sídlisté Plevova, Bochořákova, Vrázova	21	2734 Skupiny stromů smíš. s podrostem keřů list	Svah do 1:2	5236/10	128
Plevova	Sídlisté Plevova, Bochořákova, Vrázova	21	2813 Skupiny stromů smíš. s podrostem keřů list	Svah do 1:1	5236/1	189
Plovdivská	Královopolská, Korejská, Žabovřeská, Hradecká - ul	13	1382 Parkový trávník	Svah do 1:5	2375/559	976
Plovdivská	Sídlisté Záhřebeká, Plovdivská, Poznaňská, Lipská	15	145 Parkový trávník	Svah do 1:5	2374/2	1161
Plovdivská	Sídlisté Záhřebeká, Plovdivská, Poznaňská, Lipská	15	238 Luční trávník	Svah do 1:5	2373/27	1168
Plovdivská	Sídlisté Záhřebeká, Plovdivská, Poznaňská, Lipská	15	253 Parkový trávník	Svah do 1:5	2374/1	478
Plovdivská	Sídlisté Záhřebeká, Plovdivská, Poznaňská, Lipská	15	1191 Parkový trávník	Svah do 1:5	2373/52	469
Plovdivská	Sídlisté Záhřebeká, Plovdivská, Poznaňská, Lipská	15	1201 Parkový trávník	Svah do 1:5	2374/1	837
Plovdivská	Sídlisté Záhřebeká, Plovdivská, Poznaňská, Lipská	15	1207 Parkový trávník	Svah do 1:1	2373/52	54
Plovdivská	Sídlisté Záhřebeká, Plovdivská, Poznaňská, Lipská	15	1208 Parkový trávník	Svah do 1:5	2373/36	478
Plovdivská	Sídlisté Záhřebeká, Plovdivská, Poznaňská, Lipská	15	1237 Parkový trávník	Svah do 1:1	2373/52	35
Plovdivská	Sídlisté Záhřebeká, Plovdivská, Poznaňská, Lipská	15	1252 Parkový trávník	Svah do 1:1	2373/52	28
Plovdivská	Sídlisté Záhřebeká, Plovdivská, Poznaňská, Lipská	15	1411 Parkový trávník	Svah do 1:5	2373/2	1365
Plovdivská	Sídlisté Záhřebeká, Plovdivská, Poznaňská, Lipská	15	1441 Parkový trávník	Svah do 1:1	2373/15	49
Plovdivská	Sídlisté Záhřebeká, Plovdivská, Poznaňská, Lipská	15	1494 Parkový trávník	Svah do 1:5	2373/36	316
Plovdivská	Sídlisté Záhřebeká, Plovdivská, Poznaňská, Lipská	15	1715 Parkový trávník	Svah do 1:5	2374/2	1533
Plovdivská	Sídlisté Záhřebeká, Plovdivská, Poznaňská, Lipská	15	2366 Předzahradky	Svah do 1:5	2373/16	17
Plovdivská	Sídlisté Záhřebeká, Plovdivská, Poznaňská, Lipská	15	2840 Předzahradky	Svah do 1:1	2373/16	40
Plovdivská	Sídlisté Záhřebeká, Plovdivská, Poznaňská, Lipská	15	3183 Parkový trávník	Svah do 1:5	2373/10	910
Plovdivská	Sídlisté Záhřebeká, Plovdivská, Poznaňská, Lipská	15	3188 Plocha bez vegetačního krytu	Svah do 1:5	2373/21	95
Plovdivská	Sídlisté Záhřebeká, Plovdivská, Poznaňská, Lipská	15	4078 Parkový trávník	Svah do 1:1	2373/18	36
Plovdivská	Sídlisté Záhřebeká, Plovdivská, Poznaňská, Lipská	15	288484 Parkový trávník	Svah do 1:2	2373/52	21
Plovdivská	Sídlisté Záhřebeká, Plovdivská, Poznaňská, Lipská	15	288589 Předzahradky	Svah do 1:5	2373/36	3
Plovdivská	Sídlisté Záhřebeká, Plovdivská, Poznaňská, Lipská	15	288596 Parkový trávník	Svah do 1:2	2373/16	21
Plovdivská	Sídlisté Záhřebeká, Plovdivská, Poznaňská, Lipská	15	288597 Předzahradky	Svah do 1:5	2373/20	29
Plovdivská	Sídlisté Záhřebeká, Plovdivská, Poznaňská, Lipská	15	288599 Předzahradky	Svah do 1:1	2373/1	11
Plovdivská	Sídlisté Záhřebeká, Plovdivská, Poznaňská, Lipská	15	288600 Parkový trávník	Svah do 1:2	2373/1	12
Plovdivská	Sídlisté Záhřebeká, Plovdivská, Poznaňská, Lipská	15	288625 Parkový trávník	Svah do 1:2	2373/2	18
Plovdivská	Sídlisté Záhřebeká, Plovdivská, Poznaňská, Lipská	15	288626 Předzahradky	Svah do 1:5	2373/1	5
Plovdivská	Sídlisté Záhřebeká, Plovdivská, Poznaňská, Lipská	15	288628 Předzahradky	Svah do 1:5	2373/1	3

Plovdivská	Sídliště Záhřebeká, Plovdivská, Poznaňská, Lipská	15	288530	Parkový trávník	Svah do 1:5	2373/4	60
Plovdivská	Sídliště Záhřebeká, Plovdivská, Poznaňská, Lipská	15	288534	Parkový trávník	Svah do 1:2	2373/1	7
Plovdivská	Sídliště Záhřebeká, Plovdivská, Poznaňská, Lipská	15	288523	Předzahrádky	Svah do 1:5	2373/16	1
Plovdivská	Sídliště Záhřebeká, Plovdivská, Poznaňská, Lipská	15	288524	Předzahrádky	Svah do 1:5	2373/16	1
Plovdivská	Sídliště Záhřebeká, Plovdivská, Poznaňská, Lipská	15	288525	Předzahrádky	Svah do 1:5	2373/16	1
Plovdivská	Sídliště Záhřebeká, Plovdivská, Poznaňská, Lipská	15	288526	Předzahrádky	Svah do 1:5	2373/16	1
Plovdivská	Sídliště Záhřebeká, Plovdivská, Poznaňská, Lipská	15	298123	Předzahrádky	Svah do 1:5	2373/16	13
Plovdivská	Sídliště Záhřebeká, Plovdivská, Poznaňská, Lipská	15	298692	Předzahrádky	Svah do 1:5	2373/8	14
Pod kaštiny	Tábor - u školy a vnitroblok Kounicova	1	293330	Parkový trávník	Svah do 1:5	2616	819
Poznaňská	Sídliště Záhřebeká, Plovdivská, Poznaňská, Lipská	15	112	Parkový trávník	Svah do 1:5	2375/30	1158
Poznaňská	Sídliště Záhřebeká, Plovdivská, Poznaňská, Lipská	15	122	Parkový trávník	Svah do 1:5	2375/42	1944
Poznaňská	Sídliště Záhřebeká, Plovdivská, Poznaňská, Lipská	15	780	Parkový trávník	Svah do 1:5	2375/24	269
Poznaňská	Sídliště Záhřebeká, Plovdivská, Poznaňská, Lipská	15	1009	Parkový trávník	Svah do 1:5	2375/313	2317
Poznaňská	Sídliště Záhřebeká, Plovdivská, Poznaňská, Lipská	15	1043	Parkový trávník	Svah do 1:2	2375/40	59
Poznaňská	Sídliště Záhřebeká, Plovdivská, Poznaňská, Lipská	15	1098	Parkový trávník	Svah do 1:2	2375/40	147
Poznaňská	Sídliště Záhřebeká, Plovdivská, Poznaňská, Lipská	15	1830	Předzahrádky	Svah do 1:5	2375/22	38
Poznaňská	Sídliště Záhřebeká, Plovdivská, Poznaňská, Lipská	15	2235	Rozvojněné skupiny keřů - listnaté	Svah do 1:5	2375/22	122
Poznaňská	Sídliště Záhřebeká, Plovdivská, Poznaňská, Lipská	15	2243	Parkový trávník	Svah do 1:5	2375/22	1508
Poznaňská	Sídliště Záhřebeká, Plovdivská, Poznaňská, Lipská	15	2253	Parkový trávník	Svah do 1:5	2375/23	869
Poznaňská	Sídliště Záhřebeká, Plovdivská, Poznaňská, Lipská	15	2283	Parkový trávník	Svah do 1:5	5275/1	470
Poznaňská	Sídliště Záhřebeká, Plovdivská, Poznaňská, Lipská	15	2294	Rozvojněné skupiny keřů - listnaté	Svah do 1:5	2375/44	25
Poznaňská	Sídliště Záhřebeká, Plovdivská, Poznaňská, Lipská	15	2296	Parkový trávník	Svah do 1:5	2375/313	308
Poznaňská	Sídliště Záhřebeká, Plovdivská, Poznaňská, Lipská	15	2304	Parkový trávník	Svah do 1:5	2375/39	2019
Poznaňská	Sídliště Záhřebeká, Plovdivská, Poznaňská, Lipská	15	3169	Parkový trávník	Svah do 1:5	2375/313	891
Poznaňská	Sídliště Záhřebeká, Plovdivská, Poznaňská, Lipská	15	268480	Parkový trávník	Svah do 1:2	2375/338	74
Poznaňská	Sídliště Záhřebeká, Plovdivská, Poznaňská, Lipská	15	288666	Rozvojněné skupiny keřů - listnaté	Svah do 1:2	2375/33	85
Poznaňská	Sídliště Záhřebeká, Plovdivská, Poznaňská, Lipská	15	288922	Parkový trávník	Svah do 1:2	2375/338	83
Poznaňská	Sídliště Záhřebeká, Plovdivská, Poznaňská, Lipská	15	288924	Parkový trávník	Svah do 1:2	2375/313	49
Poznaňská	Sídliště Záhřebeká, Plovdivská, Poznaňská, Lipská	15	288931	Parkový trávník	Svah do 1:1	2375/313	118
Poznaňská	Sídliště Záhřebeká, Plovdivská, Poznaňská, Lipská	15	288953	Předzahrádky	Svah do 1:5	2375/22	32
Poznaňská	Sídliště Záhřebeká, Plovdivská, Poznaňská, Lipská	15	289514	Parkový trávník	Svah do 1:5	2375/43	176
Poznaňská	Sídliště Záhřebeká, Plovdivská, Poznaňská, Lipská	15	296687	Záhony růží	Svah do 1:5	2375/313	3
Poznaňská	Sídliště Záhřebeká, Plovdivská, Poznaňská, Lipská	15	296700	Předzahrádky	Svah do 1:5	2375/22	12
Poznaňská	Sídliště Záhřebeká, Plovdivská, Poznaňská, Lipská	15	296701	Předzahrádky	Svah do 1:5	2375/24	21
Poznaňská	Sídliště Záhřebeká, Plovdivská, Poznaňská, Lipská	15	296704	Předzahrádky	Svah do 1:5	2375/35	10
Sabinova	Sídliště Gabriely Preissově	23	43	Parkový trávník	Svah do 1:5	5274/161	302
Sabinova	Sídliště Gabriely Preissově	23	52	Parkový trávník	Svah do 1:5	5274/37	290
Sabinova	Sídliště Gabriely Preissově	23	59	Parkový trávník	Svah do 1:5	5274/92	1215
Sabinova	Sídliště Gabriely Preissově	23	474	Parkový trávník	Svah do 1:2	5274/161	293
Sabinova	Sídliště Gabriely Preissově	23	512	Parkový trávník	Svah do 1:5	5274/82	2040
Sabinova	Sídliště Gabriely Preissově	23	523	Parkový trávník	Svah do 1:5	5274/39	328
Sabinova	Sídliště Gabriely Preissově	23	550	Parkový trávník	Svah do 1:5	5274/33	525
Sabinova	Sídliště Gabriely Preissově	23	561	Parkový trávník	Svah do 1:2	5274/33	49
Sabinova	Sídliště Gabriely Preissově	23	1790	Předzahrádky	Svah do 1:5	5274/101	70
Sabinova	Sídliště Gabriely Preissově	23	1791	Předzahrádky	Svah do 1:5	5274/33	11
Sabinova	Sídliště Gabriely Preissově	23	2746	Záhony trvalek	Svah do 1:5	5274/39	15
Sabinova	Sídliště Gabriely Preissově	23	296781	Záhony růží	Svah do 1:5	5274/140	11
Sabinova	Sídliště Gabriely Preissově	23	296795	Pokryvné výsadby keřů - listnaté	Svah do 1:2	5274/35	14
Sabinova	Sídliště Gabriely Preissově	23	296798	Rozvojněné skupiny keřů - listnaté	Svah do 1:5	5274/33	11
Sabinova	Sídliště Gabriely Preissově	23	296804	Rozvojněné skupiny keřů - listnaté	Svah do 1:5	5274/33	5

Listi

Sabinova	Sídliště Gabriely Pressové	23	296805	Rozvolněné skupiny keřů - jehličnaté	Svah do 1:5	5274/33	6
Stránského	Nároží Kroftava, Štursova	34	2797	Skupiny stromů list. s podrostem trávníku	Svah do 1:2	5179/4	519
Stránského	Sochorova - Kníničská	60	296856	Parkový trávník	Svah do 1:5	5154/1	1189
Stránského	Sochorova - Kníničská	60	296857	Skupiny stromů list. s podrostem trávníku	Svah do 1:5	5154/1	334
Stránského	Sochorova - Kníničská	60	296858	Skupiny stromů list. s podrostem trávníku	Svah do 1:5	5158/9	72
Stránského	Sochorova - Kníničská	60	296863	Skupiny stromů list. s podrostem keřů list.	Svah do 1:2	5178/21	97
Terasy	Pěšina u řadové zástavby k ul. U vodárny	20	210708	Parkový trávník	Svah do 1:2	5274/161	258
Terasy	Pěšina u řadové zástavby k ul. U vodárny	20	289176	Ruderální porost	Svah do 1:5	5417/2	8
Terasy	Pěšina u řadové zástavby k ul. U vodárny	20	296791	Parkový trávník	Svah do 1:2	5274/32	145
Terasy	Prokupa Kalharova - Terasová	19	1793	Parkový trávník	Svah do 1:2	5274/157	478
Terasy		0	440	Parkový trávník	Svah do 1:2	5274/161	16
Terasy		0	296792	Skupiny stromů list. s podrostem trávníku	Svah do 1:2	5274/183	32
Topolky	Sídliště Topolky	27	354	Parkový trávník	Svah do 1:5	1688/49	644
Topolky	Sídliště Topolky	27	431	Parkový trávník	Svah do 1:5	1688/32	344
Topolky	Sídliště Topolky	27	438	Parkový trávník	Svah do 1:5	1688/1	549
Topolky	Sídliště Topolky	27	446	Parkový trávník	Svah do 1:1	1688/1	153
Topolky	Sídliště Topolky	27	451	Parkový trávník	Svah do 1:5	1688/1	981
Topolky	Sídliště Topolky	27	480	Parkový trávník	Svah do 1:1	1688/1	140
Topolky	Sídliště Topolky	27	483	Parkový trávník	Svah do 1:5	1688/1	336
Topolky	Sídliště Topolky	27	492	Parkový trávník	Svah do 1:1	1688/1	33
Topolky	Sídliště Topolky	27	288916	Předzahrádky	Svah do 1:5	1688/49	16
Topolky	Sídliště Topolky	27	288921	Parkový trávník	Svah do 1:1	1688/49	18
Topolky	Sídliště Topolky	27	288131	Parkový trávník	Svah do 1:1	1688/1	24
VMO	Kníničská	64	265032	Parkový trávník	Svah do 1:5	6288/1	1024
VMO		0	265712	Parkový trávník	Svah do 1:2	150/5	2326
VMO		0	265714	Parkový trávník	Svah do 1:5	9/10	2212
VMO		0	265716	Parkový trávník	Svah do 1:2	74/1	238
VMO		0	265717	Parkový trávník	Svah do 1:2	148/1	221
VMO		0	289150	Parkový trávník	Svah do 1:5	6288/60	574
VMO		0	289151	Parkový trávník	Svah do 1:5	150/5	708
VMO		0	298509	Lužní trávník	Svah do 1:2	4872/78	263
VMO		0	298511	Lužní trávník	Svah do 1:1	76/2	523
VMO		0	298512	Lužní trávník	Svah do 1:1	76/3	591
VMO		0	298513	Lužní trávník	Svah do 1:2	75/1	241
VMO		0	298515	Lužní trávník	Svah do 1:2	66	613
VMO		0	298520	Bylinný pokryv	Svah do 1:2	63/1	351
Voroněžská	Královopolská, Korejská, Žabovřeská, Hradecká - ul	13	1487	Parkový trávník	Svah do 1:5	2375/401	316
Voroněžská	Královopolská, Korejská, Žabovřeská, Hradecká - ul	13	289236	Parkový trávník	Svah do 1:5	2375/349	78
Voroněžská	Královopolská, Korejská, Žabovřeská, Hradecká - ul	13	289237	Parkový trávník	Svah do 1:2	2375/401	262
Voroněžská	Sídliště Voroněžská	12	298	Parkový trávník	Svah do 1:5	2375/258	362
Voroněžská	Sídliště Voroněžská	12	309	Parkový trávník	Svah do 1:5	2375/270	445
Voroněžská	Sídliště Voroněžská	12	1165	Parkový trávník	Svah do 1:5	2375/401	486
Voroněžská	Sídliště Voroněžská	12	1240	Parkový trávník	Svah do 1:2	2375/399	42
Voroněžská	Sídliště Voroněžská	12	1253	Parkový trávník	Svah do 1:5	2375/251	859
Voroněžská	Sídliště Voroněžská	12	1297	Parkový trávník	Svah do 1:5	2375/244	489
Voroněžská	Sídliště Voroněžská	12	1336	Parkový trávník	Svah do 1:2	2375/244	144
Voroněžská	Sídliště Voroněžská	12	1876	Parkový trávník	Svah do 1:5	2375/401	963
Voroněžská	Sídliště Voroněžská	12	1911	Skupiny stromů smíš. s podrostem keřů smíš.	Svah do 1:5	2375/286	125
Voroněžská	Sídliště Voroněžská	12	1984	Parkový trávník	Svah do 1:5	2375/258	863
Voroněžská	Sídliště Voroněžská	12	1994	Parkový trávník	Svah do 1:5	2375/258	396

List1

Voroněžská	Sídliště Voroněžská	12	2005	Parkový trávník	Svah do 1:5	2375/270	1061
Voroněžská	Sídliště Voroněžská	12	2017	Parkový trávník	Svah do 1:5	2375/274	1573
Voroněžská	Sídliště Voroněžská	12	2024	Parkový trávník	Svah do 1:5	2375/272	1166
Voroněžská	Sídliště Voroněžská	12	2051	Parkový trávník	Svah do 1:5	2375/287	493
Voroněžská	Sídliště Voroněžská	12	2792	Rozvolněné skupiny keřů - listnaté	Svah do 1:5	2375/259	90
Voroněžská	Sídliště Voroněžská	12	2808	Skupiny stromů jeh. s podrostem trávníku	Svah do 1:5	2375/270	156
Voroněžská	Sídliště Voroněžská	12	2810	Skupiny stromů jeh. s podrostem trávníku	Svah do 1:5	2375/274	313
Voroněžská	Sídliště Voroněžská	12	2854	Parkový trávník	Svah do 1:5	2375/401	1263
Voroněžská	Sídliště Voroněžská	12	2888	Rozvolněné skupiny keřů - listnaté	Svah do 1:5	2375/249	43
Voroněžská	Sídliště Voroněžská	12	2916	Parkový trávník	Svah do 1:5	2375/248	780
Voroněžská	Sídliště Voroněžská	12	2916	Rozvolněné skupiny keřů - listnaté	Svah do 1:5	2375/249	19
Voroněžská	Sídliště Voroněžská	12	2937	Parkový trávník	Svah do 1:5	2375/244	730
Voroněžská	Sídliště Voroněžská	12	3311	Zapojené skupiny stromů - listnaté	Svah do 1:5	2375/272	97
Voroněžská	Sídliště Voroněžská	12	210706	Parkový trávník	Svah do 1:5	2375/20	1111
Voroněžská	Sídliště Voroněžská	12	210707	Zapojené skupiny stromů - smíšené	Svah do 1:5	2375/21	101
Voroněžská	Sídliště Voroněžská	12	288521	Rozvolněné skupiny keřů - listnaté	Svah do 1:5	2375/393	17
Voroněžská	Sídliště Voroněžská	12	295281	Plocha bez vegetačního krytu	Svah do 1:5	2375/259	20
Voroněžská	Sídliště Voroněžská	12	295286	Záhony trvalek	Svah do 1:5	2375/249	5
Voroněžská	Sídliště Voroněžská	12	295287	Rozvolněné skupiny keřů - listnaté	Svah do 1:5	2375/251	14
Voroněžská	Sídliště Voroněžská	12	295288	Záhony růží	Svah do 1:5	2375/399	4
Voroněžská	Sídliště Voroněžská	12	295289	Předzahrádky	Svah do 1:5	2375/242	3
Voroněžská	Sídliště Voroněžská	12	296558	Skupiny stromů list. s podrostem trávníku	Svah do 1:5	2375/286	150
Vychodilova	Sídliště Vychodilova	22	15	Parkový trávník	Svah do 1:5	5274/15	358
Vychodilova	Sídliště Vychodilova	22	989	Parkový trávník	Svah do 1:5	5274/1	1034
Vychodilova	Sídliště Vychodilova	22	994	Parkový trávník	Svah do 1:5	5274/24	690
Vychodilova	Sídliště Vychodilova	22	1655	Předzahrádky	Svah do 1:5	5274/15	45
Vychodilova	Sídliště Vychodilova	22	288541	Plocha bez vegetačního krytu	Svah do 1:2	5274/15	13
Vychodilova	Sídliště Vychodilova	22	289272	Plocha bez vegetačního krytu	Svah do 1:5	5274/15	167
Vychodilova	Sídliště Vychodilova	22	296813	Rozvolněné skupiny keřů - listnaté	Svah do 1:5	5274/15	36
Vychodilova	Sídliště Vychodilova	22	296814	Skupiny stromů list. s podrostem trávníku	Svah do 1:5	5274/15	67
Záhřebská	Královopolská, Korejská, Žabovřeská, Hradecká - ul	13	1340	Parkový trávník	Svah do 1:5	6085	23
Záhřebská	Královopolská, Korejská, Žabovřeská, Hradecká - ul	13	4036	Luční trávník	Svah do 1:5	2375/91	2254
Záhřebská	Královopolská, Korejská, Žabovřeská, Hradecká - ul	13	296651	Skupiny stromů list. s podrostem keřů list	Svah do 1:1	6000	95
Záhřebská	Královopolská, Korejská, Žabovřeská, Hradecká - ul	13	296653	Skupiny stromů list. s podrostem keřů list	Svah do 1:1	2375/62	55
Záhřebská	Sídliště Záhřebská, Plovdivská, Poznaňská, Lipská	15	153	Parkový trávník	Svah do 1:5	2375/59	564
Záhřebská	Sídliště Záhřebská, Plovdivská, Poznaňská, Lipská	15	287	Parkový trávník	Svah do 1:5	2375/69	934
Záhřebská	Sídliště Záhřebská, Plovdivská, Poznaňská, Lipská	15	1309	Parkový trávník	Svah do 1:5	2374/1	692
Záhřebská	Sídliště Záhřebská, Plovdivská, Poznaňská, Lipská	15	1316	Parkový trávník	Svah do 1:5	2374/1	1122
Záhřebská	Sídliště Záhřebská, Plovdivská, Poznaňská, Lipská	15	1332	Parkový trávník	Svah do 1:1	2374/1	34
Záhřebská	Sídliště Záhřebská, Plovdivská, Poznaňská, Lipská	15	1374	Parkový trávník	Svah do 1:5	2374/1	743
Záhřebská	Sídliště Záhřebská, Plovdivská, Poznaňská, Lipská	15	1462	Parkový trávník	Svah do 1:2	2375/58	23
Záhřebská	Sídliště Záhřebská, Plovdivská, Poznaňská, Lipská	15	1712	Parkový trávník	Svah do 1:5	2375/63	1632
Záhřebská	Sídliště Záhřebská, Plovdivská, Poznaňská, Lipská	15	1867	Parkový trávník	Svah do 1:5	2375/83	334
Záhřebská	Sídliště Záhřebská, Plovdivská, Poznaňská, Lipská	15	1868	Předzahrádky	Svah do 1:5	2375/64	42
Záhřebská	Sídliště Záhřebská, Plovdivská, Poznaňská, Lipská	15	1908	Luční trávník	Svah do 1:5	2375/96	615
Záhřebská	Sídliště Záhřebská, Plovdivská, Poznaňská, Lipská	15	1952	Parkový trávník	Svah do 1:5	2375/91	500
Záhřebská	Sídliště Záhřebská, Plovdivská, Poznaňská, Lipská	15	1961	Parkový trávník	Svah do 1:1	2375/66	29
Záhřebská	Sídliště Záhřebská, Plovdivská, Poznaňská, Lipská	15	3190	Plocha bez vegetačního krytu	Svah do 1:5	2375/56	78
Záhřebská	Sídliště Záhřebská, Plovdivská, Poznaňská, Lipská	15	4008	Parkový trávník	Svah do 1:5	2375/69	575
Záhřebská	Sídliště Záhřebská, Plovdivská, Poznaňská, Lipská	15	288479	Předzahrádky	Svah do 1:5	2375/56	5

List1

Záhřebeká	Sídliště Záhřebeká, Plovdivská, Poznaňská, Lipská	15	288551 Předzahrádky	Svah do 1:5	2375/98	5
Záhřebeká	Sídliště Záhřebeká, Plovdivská, Poznaňská, Lipská	15	288623 Parkový trávník	Svah do 1:2	2375/98	34
Záhřebeká	Sídliště Záhřebeká, Plovdivská, Poznaňská, Lipská	15	288642 Předzahrádky	Svah do 1:5	2375/1	23
Záhřebeká	Sídliště Záhřebeká, Plovdivská, Poznaňská, Lipská	15	288644 Parkový trávník	Svah do 1:5	2375/98	173
Záhřebeká	Sídliště Záhřebeká, Plovdivská, Poznaňská, Lipská	15	288656 Zapojené skupiny stromů - listnaté	Svah do 1:5	2375/1	10
Záhřebeká	Sídliště Záhřebeká, Plovdivská, Poznaňská, Lipská	15	288609 Parkový trávník	Svah do 1:2	2375/97	4
Záhřebeká	Sídliště Záhřebeká, Plovdivská, Poznaňská, Lipská	15	288610 Předzahrádky	Svah do 1:2	2375/97	8
Záhřebeká	Sídliště Záhřebeká, Plovdivská, Poznaňská, Lipská	15	288611 Parkový trávník	Svah do 1:2	2375/97	12
Záhřebeká	Sídliště Záhřebeká, Plovdivská, Poznaňská, Lipská	15	288621 Plocha bez vegetačního krytu	Svah do 1:5	2375/95	34
Záhřebeká	Sídliště Záhřebeká, Plovdivská, Poznaňská, Lipská	15	288961 Předzahrádky	Svah do 1:5	2375/58	8
Záhřebeká	Sídliště Záhřebeká, Plovdivská, Poznaňská, Lipská	15	288964 Předzahrádky	Svah do 1:5	2375/58	3
Záhřebeká	Sídliště Záhřebeká, Plovdivská, Poznaňská, Lipská	15	289497 Parkový trávník	Svah do 1:5	2375/1	554
Záhřebeká	Sídliště Záhřebeká, Plovdivská, Poznaňská, Lipská	15	296116 Předzahrádky	Svah do 1:5	2375/54	4
Záhřebeká	Sídliště Záhřebeká, Plovdivská, Poznaňská, Lipská	15	296127 Předzahrádky	Svah do 1:5	2375/98	13
Záhřebeká	Sídliště Záhřebeká, Plovdivská, Poznaňská, Lipská	15	296715 Parkový trávník	Svah do 1:2	2375/1	8
Záhřebeká		0	296878 Skupiny stromů list. s podrostem trávníku	Svah do 1:1	2375/92	559

Příloha č. 3: Seznam psích výběhů a výměra travního porostu

výběh	parcela	rozloha m ²
Voroněžská	2375/477, 2375/476, 2375/350	2 600
Foerströva	2375/434, 2375/524, 2375/354	1 000
Královopolská	5274/203	807
Stránského	877/5	700
Bráňova	6279/3	3 000

Příloha č. 4: Seznam ploch živých plotů a jejich výměra

Lokalita	Plocha dle GIS MMB	ID plochy dle GIS MMB	ID dle GIS MMB	Druh vegetačního prvku	Svahost	Pravidelný tvarovací řez keří	Parcelní číslo	Výměra
Bráňova	Bráňova - památná alej	59	163824	Zapojené skupiny keří - listnaté	Svah do 1,5		6287/10	9
Bráňova	Bráňova - památná alej	59	209020	Zapojené skupiny keří - listnaté	Svah do 1,5		4847/1	24
Bráňova	Bráňova - památná alej	59	206479	Zapojené skupiny keří - listnaté	Svah do 1,5		6287/10	136
Bráňova	Bráňova - památná alej	59	206488	Zapojené skupiny keří - listnaté	Svah do 1,5		6287/10	119
Bráňova	Bráňova - památná alej	59	206490	Zapojené skupiny keří - listnaté	Svah do 1,5		6287/10	102
Bráňova	Fanderlíkova - parčík	41	2916	Zapojené skupiny keří - listnaté	Svah do 1,5	Ano	6253/1	28
Bráňova	Fanderlíkova - parčík	41	206542	Zapojené skupiny keří - listnaté	Svah do 1,5		6253/22	6
Bráňova	Fanderlíkova - parčík	41	206544	Živé ploty - tvarované - listnaté	Svah do 1,5	Ano	6253/20	4
Bráňova	Parčík - Bráňova	53	2950	Živé ploty - tvarované - listnaté	Svah do 1,5	Ano	448	25
Bráňova	Parčík - Bráňova	53	2951	Živé ploty - tvarované - listnaté	Svah do 1,5	Ano	448	21
Bráňova	Parčík - Bráňova	53	206200	Živé ploty - volně rostlé - jehličnaté	Svah do 1,5		448	8
Bráňova	Pás u mostního přechodu - Kovařovicova	38	875	Zapojené skupiny keří - listnaté	Svah do 1,1		6272/9	826
Bráňova	Pás u mostního přechodu - Kovařovicova	38	911	Zapojené skupiny keří - listnaté	Svah do 1,5		6272/9	548
Bráňova	Plocha Bráňova-Horova	61	206072	Zapojené skupiny keří - listnaté	Svah do 1,5		642/1	1
Bráňova	Vnitroblok Bráňova, Fanderlíkova	42	588	Zapojené skupiny keří - listnaté	Svah do 1,1		4810/1	7
Bráňova	Vnitroblok Bráňova, Fanderlíkova	42	2446	Zapojené skupiny keří - listnaté	Svah do 1,1	Ano	538/1	3
Bráňova	Vnitroblok Bráňova, Fanderlíkova	42	206918	Zapojené skupiny keří - listnaté	Svah do 1,2	Ano	538/1	3
Bráňova	Vnitroblok Bráňova, Fanderlíkova	42	206101	Zapojené skupiny keří - listnaté	Svah do 1,5		4810/1	47
Bráňova	Vnitroblok Bráňova, Fanderlíkova	42	206102	Zapojené skupiny keří - listnaté	Svah do 1,1		4810/1	20
Bráňova	Vnitroblok Bráňova, Fanderlíkova	42	206553	Zapojené skupiny keří - listnaté	Svah do 1,5		535/1	32
Bráňova	Vnitroblok Bráňova, Fanderlíkova	42	206555	Zapojené skupiny keří - listnaté	Svah do 1,5		535/1	15
Bráňova	Vnitroblok Bráňova, Fanderlíkova	42	206556	Zapojené skupiny keří - listnaté	Svah do 1,5		535/3	9
Bráňova	Vnitroblok Bráňova, Fanderlíkova	42	206561	Živé ploty - tvarované - jehličnaté	Svah do 1,5	Ano	528/1	78
Bráňova	Vnitroblok Bráňova, Fanderlíkova	42	206579	Zapojené skupiny keří - listnaté	Svah do 1,5		502/6	10
Bráňova	Vnitroblok Bráňova, Fanderlíkova	42	206584	Zapojené skupiny keří - listnaté	Svah do 1,5		502/2	60
Bráňova	Vnitroblok Bráňova, Fanderlíkova	42	206587	Živé ploty - volně rostlé - listnaté	Svah do 1,5		602/2	57
Bráňova	Vnitroblok Bráňova, Fanderlíkova	42	206200	Zapojené skupiny keří - listnaté	Svah do 1,5		4810/1	51
Bráňova	Výběh pro psy Bráňova	49	288519	Zapojené skupiny keří - listnaté	Svah do 1,1		6279/3	38
Bráňova	Žabovřeská	66	293301	Zapojené skupiny keří - listnaté	Svah do 1,5		5103/1	48
Bráňova	Žabovřeská	66	296912	Zapojené skupiny keří - listnaté	Svah do 1,5		538/1	10
Bráňova	Žabovřeská	66	297900	Zapojené skupiny keří - listnaté	Svah do 1,5		49	25
Bráňova		0	206076	Zapojené skupiny keří - listnaté	Svah do 1,5		636	12
Bráňova		0	206097	Zapojené skupiny keří - listnaté	Svah do 1,5	Ano	538/1	5
Bráňova		0	206098	Zapojené skupiny keří - listnaté	Svah do 1,5	Ano	538/1	5
Bráňova		0	206551	Zapojené skupiny keří - listnaté	Svah do 1,5		538/1	5
Bráňova		0	206552	Zapojené skupiny keří - listnaté	Svah do 1,5		538/1	5
Bráňova	Cykorůvka	0	297876	Živé ploty - tvarované - listnaté	Svah do 1,5	Ano	4872/127	18
Frčova	Sídliště Kvapilova, Frčova	16	773	Zapojené skupiny keří - listnaté	Svah do 1,5		5274/114	14
Frčova	Sídliště Kvapilova, Frčova	16	786	Zapojené skupiny keří - listnaté	Svah do 1,5	Ano	5274/123	44
Frčova	Sídliště Kvapilova, Frčova	16	1067	Zapojené skupiny keří - smíšené	Svah do 1,1	Ano	5274/126	125
Frčova	Sídliště Kvapilova, Frčova	16	1108	Zapojené skupiny keří - smíšené	Svah do 1,1	Ano	5274/134	34
Frčova	Sídliště Kvapilova, Frčova	16	1682	Zapojené skupiny keří - smíšené	Svah do 1,1		5274/140	87
Frčova	Sídliště Kvapilova, Frčova	16	1685	Zapojené skupiny keří - listnaté	Svah do 1,5		5274/142	16
Frčova	Sídliště Kvapilova, Frčova	16	1695	Zapojené skupiny keří - smíšené	Svah do 1,5		5274/140	15
Frčova	Sídliště Kvapilova, Frčova	16	2279	Zapojené skupiny keří - listnaté	Svah do 1,5	Ano	5274/140	63
Frčova	Sídliště Kvapilova, Frčova	16	2298	Zapojené skupiny keří - listnaté	Svah do 1,5		5274/138	29
Frčova	Sídliště Kvapilova, Frčova	16	2314	Zapojené skupiny keří - listnaté	Svah do 1,1	Ano	5274/128	23
Frčova	Sídliště Kvapilova, Frčova	16	2325	Zapojené skupiny keří - listnaté	Svah do 1,1	Ano	5274/134	45
Frčova	Sídliště Kvapilova, Frčova	16	2647	Zapojené skupiny keří - jehličnaté	Svah do 1,5		5274/122	55
Frčova	Sídliště Kvapilova, Frčova	16	2652	Zapojené skupiny keří - smíšené	Svah do 1,5		5274/140	61
Frčova	Sídliště Kvapilova, Frčova	16	2655	Zapojené skupiny keří - smíšené	Svah do 1,5		5274/119	18
Frčova	Sídliště Kvapilova, Frčova	16	2656	Zapojené skupiny keří - jehličnaté	Svah do 1,2	Ano	5274/131	45
Frčova	Sídliště Kvapilova, Frčova	16	2659	Zapojené skupiny keří - jehličnaté	Svah do 1,2		5274/134	37
Frčova	Sídliště Kvapilova, Frčova	16	2657	Zapojené skupiny keří - jehličnaté	Svah do 1,5		5274/138	14

List

Fričova	Sid888 Kvaplova, Fričova	16	2762	Zapojené skupiny keřů - jehličnaté	Svah do 1:1		5274/128	49
Fričova	Sid888 Kvaplova, Fričova	16	2764	Zapojené skupiny keřů - smíšené	Svah do 1:5		5274/138	29
Fričova	Sid888 Kvaplova, Fričova	16	2971	Živé ploty - volně rostlé - listnaté	Svah do 1:5	Ano	5274/114	20
Fričova	Sid888 Kvaplova, Fričova	16	2977	Zapojené skupiny keřů - listnaté	Svah do 1:5		5274/119	18
Fričova	Sid888 Kvaplova, Fričova	16	2978	Živé ploty - volně rostlé - listnaté	Svah do 1:5	Ano	5274/140	31
Fričova	Sid888 Kvaplova, Fričova	16	3066	Zapojené skupiny keřů - listnaté	Svah do 1:5		5274/140	35
Fričova	Sid888 Kvaplova, Fričova	16	28864	Zapojené skupiny keřů - listnaté	Svah do 1:5	Ano	5274/120	13
Fričova	Sid888 Kvaplova, Fričova	16	28867	Zapojené skupiny keřů - listnaté	Svah do 1:5	Ano	5274/114	7
Fričova	Sid888 Kvaplova, Fričova	16	28868	Zapojené skupiny keřů - listnaté	Svah do 1:5	Ano	5274/138	7
Fričova	Sid888 Kvaplova, Fričova	16	28869	Zapojené skupiny keřů - listnaté	Svah do 1:5		5274/114	7
Fričova	Sid888 Kvaplova, Fričova	16	28871	Zapojené skupiny keřů - smíšené	Svah do 1:5		5274/128	9
Fričova	Sid888 Kvaplova, Fričova	16	28876	Zapojené skupiny keřů - listnaté	Svah do 1:5	Ano	5274/138	5
Fričova	Sid888 Kvaplova, Fričova	16	28877	Zapojené skupiny keřů - smíšené	Svah do 1:2	Ano	5274/119	8
Fričova	Sid888 Kvaplova, Fričova	16	28878	Živé ploty - volně rostlé - listnaté	Svah do 1:1	Ano	5274/126	6
Fričova	Sid888 Kvaplova, Fričova	16	28882	Zapojené skupiny keřů - jehličnaté	Svah do 1:5	Ano	5274/114	25
Fričova	Sid888 Kvaplova, Fričova	16	28883	Zapojené skupiny keřů - listnaté	Svah do 1:5	Ano	5274/138	14
Fričova	Sid888 Kvaplova, Fričova	16	28885	Zapojené skupiny keřů - listnaté	Svah do 1:2		5274/128	9
Fričova	Sid888 Kvaplova, Fričova	16	28886	Zapojené skupiny keřů - listnaté	Svah do 1:5		5274/140	26
Fričova	Sid888 Kvaplova, Fričova	16	28887	Zapojené skupiny keřů - listnaté	Svah do 1:5	Ano	5274/119	27
Fričova	Sid888 Kvaplova, Fričova	16	28890	Zapojené skupiny keřů - jehličnaté	Svah do 1:5		5274/128	31
Fričova	Sid888 Kvaplova, Fričova	16	28891	Zapojené skupiny keřů - listnaté	Svah do 1:5		5274/135	21
Fričova	Sid888 Kvaplova, Fričova	16	28893	Zapojené skupiny keřů - smíšené	Svah do 1:5		5274/140	23
Fričova	Sid888 Kvaplova, Fričova	16	28895	Zapojené skupiny keřů - listnaté	Svah do 1:5		5274/140	16
Fričova	Sid888 Kvaplova, Fričova	16	28896	Zapojené skupiny keřů - listnaté	Svah do 1:5	Ano	5274/138	13
Fričova	Sid888 Kvaplova, Fričova	16	28898	Zapojené skupiny keřů - listnaté	Svah do 1:5		5274/135	14
Fričova	Sid888 Kvaplova, Fričova	16	28900	Zapojené skupiny keřů - listnaté	Svah do 1:5		5274/140	72
Fričova	Sid888 Kvaplova, Fričova	16	28901	Zapojené skupiny keřů - listnaté	Svah do 1:5		5274/140	60
Fričova	Sid888 Kvaplova, Fričova	16	28902	Živé ploty - volně rostlé - listnaté	Svah do 1:1	Ano	5274/58	61
Fričova	Sid888 Kvaplova, Fričova	16	28904	Zapojené skupiny keřů - listnaté	Svah do 1:5		5274/140	43
Fričova	Sid888 Kvaplova, Fričova	16	290781	Zapojené skupiny keřů - listnaté	Svah do 1:2		5274/123	14
Fričova	Sid888 Kvaplova, Fričova	16	290794	Živé ploty - volně rostlé - jehličnaté	Svah do 1:5	Ano	5274/144	3
Gabriely Preissová	Sid888 Gabriely Preissová	23	468	Zapojené skupiny keřů - smíšené	Svah do 1:5	Ano	5274/65	77
Gabriely Preissová	Sid888 Gabriely Preissová	23	1783	Živé ploty - tvarované - smíšené	Svah do 1:5	Ano	5274/55	16
Gabriely Preissová	Sid888 Gabriely Preissová	23	2205	Zapojené skupiny keřů - listnaté	Svah do 1:2	Ano	5274/65	70
Gabriely Preissová	Sid888 Gabriely Preissová	23	2960	Živé ploty - tvarované - listnaté	Svah do 1:5	Ano	5274/73	43
Gabriely Preissová	Sid888 Gabriely Preissová	23	2961	Živé ploty - tvarované - listnaté	Svah do 1:5	Ano	5274/74	15
Gabriely Preissová	Sid888 Gabriely Preissová	23	4046	Zapojené skupiny keřů - listnaté	Svah do 1:5		5274/63	15
Gabriely Preissová	Sid888 Gabriely Preissová	23	289349	Živé ploty - volně rostlé - jehličnaté	Svah do 1:5		5274/68	25
Gabriely Preissová	Sid888 Gabriely Preissová	23	296782	Zapojené skupiny keřů - jehličnaté	Svah do 1:5	Ano	5274/69	12
Gabriely Preissová	Sid888 Gabriely Preissová	23	296783	Zapojené skupiny keřů - listnaté	Svah do 1:5		5274/69	20
Gabriely Preissová	Sid888 Gabriely Preissová	23	296785	Zapojené skupiny keřů - jehličnaté	Svah do 1:5	Ano	5274/65	10
Gabriely Preissová	Sid888 Gabriely Preissová	23	296787	Zapojené skupiny keřů - jehličnaté	Svah do 1:5		5274/63	21
Gabriely Preissová	Vychodilova	66	34	Zapojené skupiny keřů - listnaté	Svah do 1:5		5274/60	44
Gabriely Preissová	Vychodilova	66	420	Zapojené skupiny keřů - smíšené	Svah do 1:5		5274/65	51
Gabriely Preissová	Vychodilova	66	2181	Živé ploty - volně rostlé - listnaté	Svah do 1:5		5274/48	19
Gabriely Preissová	Vychodilova	66	2741	Zapojené skupiny keřů - smíšené	Svah do 1:1		5274/66	17
Gabriely Preissová	Vychodilova	66	2742	Živé ploty - tvarované - jehličnaté	Svah do 1:5	Ano	5274/66	21
Gabriely Preissová	Vychodilova	66	3078	Živé ploty - volně rostlé - listnaté	Svah do 1:5	Ano	5274/59	34
Gabriely Preissová	Vychodilova	66	3031	Živé ploty - tvarované - listnaté	Svah do 1:5	Ano	5274/48	17
Gabriely Preissová	Vychodilova	66	3032	Živé ploty - volně rostlé - listnaté	Svah do 1:5		5274/66	31
Gabriely Preissová	Vychodilova	66	288696	Živé ploty - volně rostlé - listnaté	Svah do 1:5		5274/65	8
Gabriely Preissová	Vychodilova	66	288724	Zapojené skupiny keřů - listnaté	Svah do 1:5		5274/66	20
Gabriely Preissová	Vychodilova	66	290788	Zapojené skupiny keřů - listnaté	Svah do 1:5		5274/66	34
Horova	Předprostor Radnice ÚMČ Zábovřesky	29	280468	Zapojené skupiny keřů - listnaté	Svah do 1:5		2105/5	6
Horova	Sid888 Luční	28	636	Zapojené skupiny keřů - listnaté	Svah do 1:2		2110/1	44
Horova	Sid888 Luční	28	2454	Zapojené skupiny keřů - listnaté	Svah do 1:2		2110/1	105
Horova	Sid888 Luční	28	2761	Zapojené skupiny keřů - jehličnaté	Svah do 1:5	Ano	1744/13	32

Listi

Chládkova	Sídliště Spojovací, Chládkova, Bezejmenná	6	289032	Živé plody - volně rostlé - listnaté	Svah do 1,5	Ano	2432/1	38
Chládkova	Sídliště Spojovací, Chládkova, Bezejmenná	6	289033	Zapojené skupiny keřů - listnaté	Svah do 1,5		2432/1	98
Chládkova	Sídliště Spojovací, Chládkova, Bezejmenná	6	289035	Živé plody - tvarované - listnaté	Svah do 1,5	Ano	2431	14
Chládkova	Sídliště Spojovací, Chládkova, Bezejmenná	6	289038	Živé plody - volně rostlé - listnaté	Svah do 1,5	Ano	2444	13
Chládkova	Sídliště Spojovací, Chládkova, Bezejmenná	6	289039	Zapojené skupiny keřů - listnaté	Svah do 1,5		2458	9
Chládkova	Sídliště Spojovací, Chládkova, Bezejmenná	6	289043	Živé plody - volně rostlé - jehličnaté	Svah do 1,5	Ano	2468	20
Chládkova	Sídliště Spojovací, Chládkova, Bezejmenná	6	289053	Živé plody - tvarované - jehličnaté	Svah do 1,5	Ano	2466	8
Chládkova	Sídliště Spojovací, Chládkova, Bezejmenná	6	289054	Zapojené skupiny keřů - listnaté	Svah do 1,5		2468	17
Chládkova	Sídliště Spojovací, Chládkova, Bezejmenná	6	289057	Zapojené skupiny keřů - listnaté	Svah do 1,5		2422/4	16
Chládkova	Sídliště Spojovací, Chládkova, Bezejmenná	6	289058	Zapojené skupiny keřů - listnaté	Svah do 1,5	Ano	2466	22
Chládkova	Sídliště Spojovací, Chládkova, Bezejmenná	6	289069	Živé plody - volně rostlé - listnaté	Svah do 1,5		2422/1	11
Chládkova	Sídliště Spojovací, Chládkova, Bezejmenná	6	289069	Zapojené skupiny keřů - listnaté	Svah do 1,5	Ano	2476/4	23
Chládkova	Sídliště Spojovací, Chládkova, Bezejmenná	6	293438	Zapojené skupiny keřů - listnaté	Svah do 1,5		2458/1	8
Chládkova	Sídliště Spojovací, Chládkova, Bezejmenná	6	293439	Zapojené skupiny keřů - listnaté	Svah do 1,5		2458/1	5
Chládkova	Sídliště Spojovací, Chládkova, Bezejmenná	6	293440	Zapojené skupiny keřů - listnaté	Svah do 1,5		2468	24
Chládkova	Sídliště Spojovací, Chládkova, Bezejmenná	6	293441	Zapojené skupiny keřů - listnaté	Svah do 1,5		2480	12
Chládkova	Sídliště Spojovací, Chládkova, Bezejmenná	6	293442	Zapojené skupiny keřů - listnaté	Svah do 1,1		2444	16
Chládkova	Sídliště Spojovací, Chládkova, Bezejmenná	6	293443	Zapojené skupiny keřů - listnaté	Svah do 1,1		2444	28
Chládkova	Sídliště Spojovací, Chládkova, Bezejmenná	6	293444	Zapojené skupiny keřů - listnaté	Svah do 1,5		2436/1	15
Chládkova	Sídliště Spojovací, Chládkova, Bezejmenná	6	293445	Zapojené skupiny keřů - listnaté	Svah do 1,5		2436/1	16
Chládkova	Sídliště Spojovací, Chládkova, Bezejmenná	6	293446	Živé plody - tvarované - listnaté	Svah do 1,5	Ano	2432/1	57
Chládkova	Sídliště Spojovací, Chládkova, Bezejmenná	6	293447	Zapojené skupiny keřů - listnaté	Svah do 1,5		2432/1	3
Chládkova	Sídliště Spojovací, Chládkova, Bezejmenná	6	293450	Zapojené skupiny keřů - listnaté	Svah do 1,5		2472/9	8
Chládkova	Sídliště Spojovací, Chládkova, Bezejmenná	6	293451	Živé plody - tvarované - listnaté	Svah do 1,5	Ano	2422/9	14
Chládkova	Sídliště Spojovací, Chládkova, Bezejmenná	6	293453	Zapojené skupiny keřů - listnaté	Svah do 1,5		2458/1	9
Chládkova	Sídliště Spojovací, Chládkova, Bezejmenná	6	295292	Živé plody - volně rostlé - jehličnaté	Svah do 1,5	Ano	2466	8
Chládkova	Sídliště Spojovací, Chládkova, Bezejmenná	6	295293	Živé plody - volně rostlé - jehličnaté	Svah do 1,5	Ano	2466	8
Chládkova	Sídliště Spojovací, Chládkova, Bezejmenná	6	295297	Zapojené skupiny keřů - listnaté	Svah do 1,5		2444	17
Chládkova	Sídliště Spojovací, Chládkova, Bezejmenná	6	295298	Zapojené skupiny keřů - listnaté	Svah do 1,5		2422/1	8
Chládkova	Sídliště Spojovací, Chládkova, Bezejmenná	6	295299	Živé plody - volně rostlé - jehličnaté	Svah do 1,5	Ano	2419	15
Chládkova	Sídliště Spojovací, Chládkova, Bezejmenná	6	295303	Zapojené skupiny keřů - listnaté	Svah do 1,5		2432/1	7
Chládkova	Sídliště Spojovací, Chládkova, Bezejmenná	6	295352	Zapojené skupiny keřů - listnaté	Svah do 1,5		2436/1	23
Chládkova	Sídliště Spojovací, Chládkova, Bezejmenná	6	295360	Zapojené skupiny keřů - listnaté	Svah do 1,5		2436/1	14
Chládkova	Sídliště Spojovací, Chládkova, Bezejmenná	6	295362	Živé plody - tvarované - listnaté	Svah do 1,5	Ano	2445	17
Chládkova	Sídliště Spojovací, Chládkova, Bezejmenná	6	295384	Zapojené skupiny keřů - listnaté	Svah do 1,5		2458/1	136
Chládkova	Sídliště Spojovací, Chládkova, Bezejmenná	6	295385	Zapojené skupiny keřů - listnaté	Svah do 1,5	Ano	2472/3	9
Chládkova	Sídliště Spojovací, Chládkova, Bezejmenná	6	295388	Zapojené skupiny keřů - smíšené	Svah do 1,5		2454/1	10
Chládkova	Sídliště Spojovací, Chládkova, Bezejmenná	6	295389	Zapojené skupiny keřů - listnaté	Svah do 1,5		2451	21
Chládkova	Sídliště Spojovací, Chládkova, Bezejmenná	6	295370	Zapojené skupiny keřů - listnaté	Svah do 1,5	Ano	2459/5	125
Chládkova	Sídliště Spojovací, Chládkova, Bezejmenná	6	295372	Zapojené skupiny keřů - listnaté	Svah do 1,5		2422/9	3
Chládkova	Sídliště Spojovací, Chládkova, Bezejmenná	6	295186	Živé plody - tvarované - listnaté	Svah do 1,5	Ano	2472/1	66
Jih	Bytové domy Žitkova	45	4091	Zapojené skupiny keřů - smíšené	Svah do 1,1		2866/3	275
Jih	Bytové domy Žitkova	45	297852	Živé plody - tvarované - listnaté	Svah do 1,5	Ano	2867/1	64
Jih	Garáže u bytových domů Žitkova	46	1966	Zapojené skupiny keřů - jehličnaté	Svah do 1,5		2867/39	15
Jih	Národní Eleonory Voračkové - Králůvka	49	289329	Zapojené skupiny keřů - listnaté	Svah do 1,5	Ano	4001/1	19
Jih	Národní Eleonory Voračkové - Králůvka	49	289330	Zapojené skupiny keřů - listnaté	Svah do 1,5	Ano	4001/1	24
Jih	Národní Eleonory Voračkové - Králůvka	49	289338	Zapojené skupiny keřů - jehličnaté	Svah do 1,5	Ano	4001/1	109
Jih	Národní Kameničkova - Králůvka	47	3074	Zapojené skupiny keřů - listnaté	Svah do 1,5	Ano	3666	20
Jih	Protoka Mlánská - Šerňáková	44	4000	Živé plody - tvarované - jehličnaté	Svah do 1,5	Ano	3252	3
Jih	Sirotkova	5428	296829	Zapojené skupiny keřů - listnaté	Svah do 1,5		3672	7
Jih	Sirotkova	5428	296830	Zapojené skupiny keřů - listnaté	Svah do 1,5		3672	7
Jih	Tolaláho	5515	297818	Zapojené skupiny keřů - jehličnaté	Svah do 1,2		3002	11
Jih		0	296827	Zapojené skupiny keřů - listnaté	Svah do 1,2		4235	92
Jindřichova	Královopolská, Korojská, Žabovřeská, Hradecká - ul	13	4507	Zapojené skupiny keřů - listnaté	Svah do 1,1		2375/186	75
Jindřichova	Náměstí Svornosti	9	293305	Zapojené skupiny keřů - smíšené	Svah do 1,5	Ano	2375/201	36
Jindřichova	Náměstí Svornosti	9	293454	Živé plody - volně rostlé - listnaté	Svah do 1,5		2375/202	13
Jindřichova	Náměstí Svornosti	9	295205	Živé plody - volně rostlé - listnaté	Svah do 1,5	Ano	2375/202	3

List

Jindřichova	Náměstí Svornosti	9	295205 Živé ploty - volně rostlé - listnaté	Svah do 1,5	Ano	2375202	3
Jindřichova	Sídliště u náměstí Svornosti	10	2773 Zapojené skupiny keřů - smíšené	Svah do 1,5		2375232	68
Jindřichova	Sídliště u náměstí Svornosti	10	2881 Zapojené skupiny keřů - listnaté	Svah do 1,5		2375232	56
Jindřichova	Sídliště u náměstí Svornosti	10	2995 Živé ploty - tvarované - listnaté	Svah do 1,5	Ano	2375206	44
Jindřichova	Sídliště u náměstí Svornosti	10	2997 Živé ploty - tvarované - listnaté	Svah do 1,5	Ano	2375221	6
Jindřichova	Sídliště u náměstí Svornosti	10	289531 Živé ploty - tvarované - listnaté	Svah do 1,5	Ano	2375208	20
Jindřichova	Sídliště u náměstí Svornosti	10	289436 Živé ploty - volně rostlé - listnaté	Svah do 1,5	Ano	2375221	150
Jindřichova	Sídliště u náměstí Svornosti	10	295207 Živé ploty - tvarované - listnaté	Svah do 1,5	Ano	2375208	16
Jindřichova	Sídliště u náměstí Svornosti	10	295209 Živé ploty - tvarované - listnaté	Svah do 1,5	Ano	2375214	40
Jindřichova	Sídliště u náměstí Svornosti	10	285215 Živé ploty - tvarované - listnaté	Svah do 1,5	Ano	2375218	17
Jindřichova	Sídliště u náměstí Svornosti	10	295216 Zapojené skupiny keřů - smíšené	Svah do 1,2		2375220	18
Jindřichova	Sídliště u náměstí Svornosti	10	295217 Živé ploty - volně rostlé - listnaté	Svah do 1,5	Ano	2375220	28
Jindřichova	Sídliště u náměstí Svornosti	10	295218 Živé ploty - volně rostlé - listnaté	Svah do 1,5	Ano	2375220	22
Jindřichova	Sídliště u náměstí Svornosti	10	295219 Živé ploty - volně rostlé - listnaté	Svah do 1,5	Ano	2375407	17
Jindřichova	Sídliště u náměstí Svornosti	10	295222 Živé ploty - volně rostlé - listnaté	Svah do 1,5		2375407	29
Jindřichova	Sídliště u náměstí Svornosti	10	295223 Zapojené skupiny keřů - listnaté	Svah do 1,5		2375232	7
Jindřichova	Sídliště u náměstí Svornosti	10	295228 Živé ploty - tvarované - listnaté	Svah do 1,5	Ano	2375232	15
Jindřichova	Sídliště u náměstí Svornosti	10	295230 Zapojené skupiny keřů - listnaté	Svah do 1,5		2375225	2
Jindřichova	Sídliště u náměstí Svornosti	10	295234 Zapojené skupiny keřů - listnaté	Svah do 1,5		2375414	10
Jindřichova	Sídliště u náměstí Svornosti	10	295236 Živé ploty - volně rostlé - listnaté	Svah do 1,5	Ano	2375226	10
Jindřichova	Sídliště u náměstí Svornosti	10	295237 Zapojené skupiny keřů - listnaté	Svah do 1,5	Ano	2380	4
Jindřichova	Sídliště u náměstí Svornosti	10	295243 Živé ploty - volně rostlé - listnaté	Svah do 1,5	Ano	2375422	15
Jindřichova	Sídliště u náměstí Svornosti	10	295245 Zapojené skupiny keřů - listnaté	Svah do 1,5		2375422	50
Jindřichova	Sídliště u náměstí Svornosti	10	295246 Zapojené skupiny keřů - listnaté	Svah do 1,5		2375422	46
Klímova	Bulanovo náměstí	43	2973 Živé ploty - tvarované - listnaté	Svah do 1,5	Ano	34051	31
Klímova	Bulanovo náměstí	43	296082 Zapojené skupiny keřů - listnaté	Svah do 1,5		34051	20
Klímova	Sídliště Klímova, Zborovská, Jindřichova	7	1276 Zapojené skupiny keřů - smíšené	Svah do 1,5		23618	24
Klímova	Sídliště Klímova, Zborovská, Jindřichova	7	1310 Živé ploty - volně rostlé - listnaté	Svah do 1,5		236120	35
Klímova	Sídliště Klímova, Zborovská, Jindřichova	7	1338 Zapojené skupiny keřů - listnaté	Svah do 1,5		28463	15
Klímova	Sídliště Klímova, Zborovská, Jindřichova	7	1879 Zapojené skupiny keřů - listnaté	Svah do 1,5		23611	17
Klímova	Sídliště Klímova, Zborovská, Jindřichova	7	2106 Živé ploty - volně rostlé - jedléčnaté	Svah do 1,5		236266	22
Klímova	Sídliště Klímova, Zborovská, Jindřichova	7	2787 Zapojené skupiny keřů - listnaté	Svah do 1,5	Ano	28470	44
Klímova	Sídliště Klímova, Zborovská, Jindřichova	7	2846 Zapojené skupiny keřů - listnaté	Svah do 1,5		236263	70
Klímova	Sídliště Klímova, Zborovská, Jindřichova	7	2847 Živé ploty - volně rostlé - listnaté	Svah do 1,5		2341	70
Klímova	Sídliště Klímova, Zborovská, Jindřichova	7	2849 Zapojené skupiny keřů - listnaté	Svah do 1,2		236259	30
Klímova	Sídliště Klímova, Zborovská, Jindřichova	7	2852 Živé ploty - volně rostlé - listnaté	Svah do 1,5		236262	5
Klímova	Sídliště Klímova, Zborovská, Jindřichova	7	2850 Zapojené skupiny keřů - listnaté	Svah do 1,2		236267	17
Klímova	Sídliště Klímova, Zborovská, Jindřichova	7	2900 Živé ploty - tvarované - listnaté	Svah do 1,5	Ano	29078	9
Klímova	Sídliště Klímova, Zborovská, Jindřichova	7	2910 Zapojené skupiny keřů - listnaté	Svah do 1,5		236270	14
Klímova	Sídliště Klímova, Zborovská, Jindřichova	7	2920 Zapojené skupiny keřů - listnaté	Svah do 1,5		236270	154
Klímova	Sídliště Klímova, Zborovská, Jindřichova	7	3101 Živé ploty - volně rostlé - listnaté	Svah do 1,5	Ano	236270	115
Klímova	Sídliště Klímova, Zborovská, Jindřichova	7	3217 Živé ploty - volně rostlé - listnaté	Svah do 1,5	Ano	236254	19
Klímova	Sídliště Klímova, Zborovská, Jindřichova	7	3220 Živé ploty - tvarované - listnaté	Svah do 1,5	Ano	236258	11
Klímova	Sídliště Klímova, Zborovská, Jindřichova	7	3225 Živé ploty - volně rostlé - listnaté	Svah do 1,5	Ano	236257	23
Klímova	Sídliště Klímova, Zborovská, Jindřichova	7	3227 Živé ploty - volně rostlé - listnaté	Svah do 1,5	Ano	236265	36
Klímova	Sídliště Klímova, Zborovská, Jindřichova	7	3228 Živé ploty - volně rostlé - listnaté	Svah do 1,5		23618	23
Klímova	Sídliště Klímova, Zborovská, Jindřichova	7	3235 Živé ploty - tvarované - listnaté	Svah do 1,5	Ano	23619	30
Klímova	Sídliště Klímova, Zborovská, Jindřichova	7	211854 Živé ploty - volně rostlé - listnaté	Svah do 1,5	Ano	236285	47
Klímova	Sídliště Klímova, Zborovská, Jindřichova	7	280305 Zapojené skupiny keřů - listnaté	Svah do 1,5		23611	9
Klímova	Sídliště Klímova, Zborovská, Jindřichova	7	280306 Zapojené skupiny keřů - listnaté	Svah do 1,5		23611	27
Klímova	Sídliště Klímova, Zborovská, Jindřichova	7	280309 Zapojené skupiny keřů - listnaté	Svah do 1,5		23611	63
Klímova	Sídliště Klímova, Zborovská, Jindřichova	7	280310 Zapojené skupiny keřů - listnaté	Svah do 1,5		23611	25
Klímova	Sídliště Klímova, Zborovská, Jindřichova	7	280322 Zapojené skupiny keřů - listnaté	Svah do 1,5		23611	51
Klímova	Sídliště Klímova, Zborovská, Jindřichova	7	280326 Živé ploty - volně rostlé - listnaté	Svah do 1,5		236287	30
Klímova	Sídliště Klímova, Zborovská, Jindřichova	7	293433 Zapojené skupiny keřů - listnaté	Svah do 1,5		23619	11
Klímova	Sídliště Klímova, Zborovská, Jindřichova	7	293434 Zapojené skupiny keřů - listnaté	Svah do 1,1		236265	8
Klímova	Sídliště Klímova, Zborovská, Jindřichova	7	293435 Zapojené skupiny keřů - listnaté	Svah do 1,1		236265	4

List

Křimov	Sídliště Křimov, Zborovská, Jindřichova	7	293436	Zapojené skupiny keřů - listnaté	Svah do 1,0	2362/56	9
Křimov	Sídliště Křimov, Zborovská, Jindřichova	7	295409	Zapojené skupiny keřů - listnaté	Svah do 1,0	2361/1	2
Křimov	Sídliště Křimov, Zborovská, Jindřichova	7	295403	Zapojené skupiny keřů - listnaté	Svah do 1,5	2361/12	14
Křimov	Sídliště Kubánská	8	2344	Zapojené skupiny keřů - listnaté	Svah do 1,0	2324	22
Křimov	Sídliště Kubánská	8	2346	Zapojené skupiny keřů - listnaté	Svah do 1,1	2362/36	19
Křimov	Sídliště Kubánská	8	2352	Zapojené skupiny keřů - listnaté	Svah do 1,0	2362/30	86
Křimov	Sídliště Kubánská	8	3078	Zapojené skupiny keřů - listnaté	Svah do 1,5	2362/43	39
Křimov	Sídliště Kubánská	8	3082	Zapojené skupiny keřů - listnaté	Svah do 1,5	2362/43	98
Křimov	Sídliště Kubánská	8	3085	Živé ploty - volně rostlé - listnaté	Svah do 1,0	2362/51	33
Křimov	Sídliště Kubánská	8	288690	Zapojené skupiny keřů - listnaté	Svah do 1,1	2362/29	19
Křimov	Sídliště Kubánská	8	289350	Zapojené skupiny keřů - listnaté	Svah do 1,5	2324	43
Křimov	Sídliště Kubánská	8	289372	Živé ploty - volně rostlé - listnaté	Svah do 1,5	2362/51	34
Křimov	Sídliště Kubánská	8	295246	Zapojené skupiny keřů - jehličnaté	Svah do 1,0	2366/1	15
Křimov	Sídliště Kubánská	8	295249	Zapojené skupiny keřů - smíšené	Svah do 1,5	2362/46	22
Křimov	Sídliště Kubánská	8	295250	Zapojené skupiny keřů - listnaté	Svah do 1,5	2362/30	135
Křimov	Sídliště Kubánská	8	295253	Zapojené skupiny keřů - listnaté	Svah do 1,5	2362/35	7
Křimov	Sídliště Kubánská	8	295257	Živé ploty - volně rostlé - listnaté	Svah do 1,5	2362/35	37
Křimov	Sídliště Kubánská	8	295259	Zapojené skupiny keřů - listnaté	Svah do 1,5	2362/35	7
Křimov	Sídliště Kubánská	8	295260	Zapojené skupiny keřů - smíšené	Svah do 1,5	2362/35	41
Křimov	Sídliště Kubánská	8	295284	Zapojené skupiny keřů - listnaté	Svah do 1,0	2362/1	15
Křimov	Sídliště Kubánská	8	295285	Zapojené skupiny keřů - listnaté	Svah do 1,2	2362/1	9
Křimov	Sídliště Kubánská	8	295286	Zapojené skupiny keřů - listnaté	Svah do 1,5	2362/2	30
Křimov	Sídliště Kubánská	8	295373	Zapojené skupiny keřů - listnaté	Svah do 1,2	2362/38	49
Křimov	Sídliště Kubánská	8	295374	Zapojené skupiny keřů - smíšené	Svah do 1,2	2362/40	43
Křimov	Sídliště Kubánská	8	295377	Zapojené skupiny keřů - listnaté	Svah do 1,5	2362/41	88
Křimov	Sídliště Kubánská	8	295379	Zapojené skupiny keřů - listnaté	Svah do 1,5	2362/46	8
Křimov	Sídliště Kubánská	8	295380	Zapojené skupiny keřů - listnaté	Svah do 1,5	2362/51	9
Křimov	Sídliště Kubánská	8	296882	Zapojené skupiny keřů - listnaté	Svah do 1,5	2362/1	12
Křimov	Sídliště Kubánská	8	296883	Zapojené skupiny keřů - listnaté	Svah do 1,5	2362/1	18
Křimov	Zborovská - doprovodná zeleň	14	295288	Živé ploty - tvarované - listnaté	Svah do 1,5	2366/3	6
Křimov		0	295405	Živé ploty - tvarované - listnaté	Svah do 1,5	2512/1	6
Křimov		0	296084	Zapojené skupiny keřů - listnaté	Svah do 1,5	3620	7
Křimov		0	297907	Zapojené skupiny keřů - listnaté	Svah do 1,5	2183/1	67
Královopolské	Garáže Vřezova	32	296831	Zapojené skupiny keřů - listnaté	Svah do 1,2	1455/2	4
Královopolské	Královopolská, Konejšká, Zaborovská, Hradecká - ul	13	1278	Zapojené skupiny keřů - listnaté	Svah do 1,2	6092/14	113
Královopolské	Královopolská, Konejšká, Zaborovská, Hradecká - ul	13	296845	Zapojené skupiny keřů - listnaté	Svah do 1,1	5278/2	62
Královopolské	Makovského náměstí	24	539	Živé ploty - volně rostlé - listnaté	Svah do 1,2	2375/326	60
Královopolské	Rosického náměstí	31	848	Zapojené skupiny keřů - smíšené	Svah do 1,5	1562/5	23
Královopolské	Rosického náměstí	31	293298	Zapojené skupiny keřů - listnaté	Svah do 1,5	1532	20
Královopolské	Rosického náměstí	31	293299	Zapojené skupiny keřů - listnaté	Svah do 1,5	1758	40
Královopolské	Sídliště Záhřebská, Plovdivská, Poznaňská, Lipská	15	288947	Zapojené skupiny keřů - listnaté	Svah do 1,5	5274/153	32
Královopolské	Sídliště Záhřebská, Plovdivská, Poznaňská, Lipská	15	288948	Zapojené skupiny keřů - listnaté	Svah do 1,5	5274/153	23
Královopolské	Sídliště Záhřebská, Plovdivská, Poznaňská, Lipská	15	288949	Zapojené skupiny keřů - listnaté	Svah do 1,5	5274/153	23
Mozolky	Bytové domy Foerstrova - sešláni	54	737	Zapojené skupiny keřů - listnaté	Svah do 1,1	2375/176	11
Mozolky	Bytové domy Foerstrova - sešláni	54	2213	Zapojené skupiny keřů - listnaté	Svah do 1,5	2375/176	24
Mozolky	Bytové domy Foerstrova - sešláni	54	2227	Zapojené skupiny keřů - listnaté	Svah do 1,5	2375/312	15
Mozolky	Bytové domy Foerstrova - sešláni	54	2236	Zapojené skupiny keřů - listnaté	Svah do 1,5	2375/312	29
Mozolky	Bytové domy Foerstrova - sešláni	54	2248	Zapojené skupiny keřů - listnaté	Svah do 1,1	2375/180	23
Mozolky	Bytové domy Foerstrova - sešláni	54	2250	Zapojené skupiny keřů - listnaté	Svah do 1,5	2375/312	46
Mozolky	Bytové domy Foerstrova - sešláni	54	2255	Zapojené skupiny keřů - listnaté	Svah do 1,5	2375/126	14
Mozolky	Bytové domy Foerstrova - sešláni	54	2260	Zapojené skupiny keřů - listnaté	Svah do 1,5	2375/8	14
Mozolky	Bytové domy Foerstrova - sešláni	54	2273	Živé ploty - volně rostlé - listnaté	Svah do 1,5	2375/8	34
Mozolky	Bytové domy Foerstrova - sešláni	54	2497	Zapojené skupiny keřů - listnaté	Svah do 1,1	2375/344	34
Mozolky	Bytové domy Foerstrova - sešláni	54	2539	Zapojené skupiny keřů - smíšené	Svah do 1,5	2375/178	40
Mozolky	Bytové domy Foerstrova - sešláni	54	2643	Zapojené skupiny keřů - jehličnaté	Svah do 1,2	2375/169	67
Mozolky	Bytové domy Foerstrova - sešláni	54	2646	Zapojené skupiny keřů - jehličnaté	Svah do 1,1	2375/312	13
Mozolky	Bytové domy Foerstrova - sešláni	54	2649	Zapojené skupiny keřů - jehličnaté	Svah do 1,5	2375/180	58

Listi

Mozzoly	Bytové domy Foerstrova - secesiáni	54	2650	Zapojené skupiny keľu - jednolínové	Svah do 1,5		2375/180	27
Mozzoly	Bytové domy Foerstrova - secesiáni	54	2651	Zapojené skupiny keľu - jednolínové	Svah do 1,5		2375/182	16
Mozzoly	Bytové domy Foerstrova - secesiáni	54	2674	Živé ploty - voľné rastlé - listnaté	Svah do 1,5	Ano	2375/012	32
Mozzoly	Bytové domy Foerstrova - secesiáni	54	2675	Živé ploty - voľné rastlé - listnaté	Svah do 1,5	Ano	2375/8	6
Mozzoly	Bytové domy Foerstrova - secesiáni	54	4069	Zapojené skupiny keľu - jednolínové	Svah do 1,1	Ano	2375/182	54
Mozzoly	Bytové domy Foerstrova - secesiáni	54	4090	Zapojené skupiny keľu - jednolínové	Svah do 1,1	Ano	2375/182	21
Mozzoly	Bytové domy Foerstrova - secesiáni	54	4099	Zapojené skupiny keľu - listnaté	Svah do 1,1	Ano	2375/182	20
Mozzoly	Bytové domy Foerstrova - secesiáni	54	4100	Zapojené skupiny keľu - jednolínové	Svah do 1,5		2375/175	10
Mozzoly	Bytové domy Foerstrova - secesiáni	54	288486	Zapojené skupiny keľu - listnaté	Svah do 1,5		2375/012	32
Mozzoly	Bytové domy Foerstrova - secesiáni	54	289097	Zapojené skupiny keľu - listnaté	Svah do 1,5		2375/012	2
Mozzoly	Bytové domy Foerstrova - secesiáni	54	289103	Zapojené skupiny keľu - jednolínové	Svah do 1,5	Ano	2375/175	43
Mozzoly	Bytové domy Foerstrova - secesiáni	54	289107	Zapojené skupiny keľu - smiešané	Svah do 1,5		2375/173	17
Mozzoly	Bytové domy Foerstrova - secesiáni	54	289111	Zapojené skupiny keľu - listnaté	Svah do 1,5		2375/012	46
Mozzoly	Bytové domy Foerstrova - secesiáni	54	289117	Živé ploty - tvarované - listnaté	Svah do 1,5	Ano	2375/174	11
Mozzoly	Bytové domy Foerstrova - secesiáni	54	289261	Zapojené skupiny keľu - listnaté	Svah do 1,5		2375/126	6
Mozzoly	Bytové domy Foerstrova - secesiáni	54	289265	Zapojené skupiny keľu - listnaté	Svah do 1,2		2375/3	8
Mozzoly	Bytové domy Foerstrova - secesiáni	54	289306	Zapojené skupiny keľu - listnaté	Svah do 1,5		2375/182	6
Mozzoly	Bytové domy Foerstrova - secesiáni	54	289368	Zapojené skupiny keľu - listnaté	Svah do 1,1	Ano	2375/182	6
Mozzoly	Bytové domy Foerstrova - secesiáni	54	289384	Zapojené skupiny keľu - listnaté	Svah do 1,5	Ano	2375/012	27
Mozzoly	Bytové domy Foerstrova - secesiáni	54	289398	Živé ploty - voľné rastlé - listnaté	Svah do 1,5	Ano	2375/012	16
Mozzoly	Bytové domy Foerstrova - secesiáni	54	288670	Rozvojnéné skupiny keľu - smiešané	Svah do 1,1		2375/012	24
Mozzoly	Bytové domy Foerstrova - secesiáni	54	296681	Zapojené skupiny keľu - listnaté	Svah do 1,5		2375/012	21
Mozzoly	Bytové domy Foerstrova - secesiáni	54	296682	Zapojené skupiny keľu - listnaté	Svah do 1,5	Ano	2375/173	18
Mozzoly	Bytové domy Foerstrova - secesiáni	54	296716	Zapojené skupiny keľu - smiešané	Svah do 1,5	Ano	2375/012	32
Mozzoly	Makovského námestia	24	650	Zapojené skupiny keľu - listnaté	Svah do 1,5		2375/333	344
Mozzoly	Makovského námestia	24	2487	Zapojené skupiny keľu - listnaté	Svah do 1,5		2375/332	46
Mozzoly	Makovského námestia	24	3053	Živé ploty - voľné rastlé - listnaté	Svah do 1,2		2375/330	49
Mozzoly	Makovského námestia	24	289185	Živé ploty - tvarované - listnaté	Svah do 1,5	Ano	6008	38
Mozzoly	Parčík u Pečovateľského domu Mozzoly	25	353	Zapojené skupiny keľu - listnaté	Svah do 1,2		2375/330	106
Mozzoly	Parčík u Pečovateľského domu Mozzoly	25	675	Zapojené skupiny keľu - listnaté	Svah do 1,5		2375/330	63
Mozzoly	Parčík u Pečovateľského domu Mozzoly	25	2469	Zapojené skupiny keľu - listnaté	Svah do 1,2		2375/330	30
Mozzoly	Parčík u Pečovateľského domu Mozzoly	25	2621	Zapojené skupiny keľu - smiešané	Svah do 1,5		2375/330	102
Mozzoly	Parčík u Pečovateľského domu Mozzoly	25	2622	Zapojené skupiny keľu - jednolínové	Svah do 1,2		2375/330	99
Mozzoly	Parčík u Pečovateľského domu Mozzoly	25	3055	Živé ploty - tvarované - listnaté	Svah do 1,5	Ano	2375/330	35
Mozzoly	Parčík u Pečovateľského domu Mozzoly	25	289133	Zapojené skupiny keľu - listnaté	Svah do 1,5		2375/330	3
Mozzoly	Parčík u Pečovateľského domu Mozzoly	25	289134	Zapojené skupiny keľu - listnaté	Svah do 1,2		2375/330	3
Mozzoly	Parčík u Pečovateľského domu Mozzoly	25	289140	Živé ploty - tvarované - listnaté	Svah do 1,5	Ano	2375/330	36
Mozzoly	Parčík u Pečovateľského domu Mozzoly	25	296982	Zapojené skupiny keľu - listnaté	Svah do 1,5		2375/330	3
Mozzoly	Sídňá Foerstrova	26	1816	Zapojené skupiny keľu - listnaté	Svah do 1,5		2375/167	6
Mozzoly	Sídňá Foerstrova	26	1819	Zapojené skupiny keľu - listnaté	Svah do 1,5		2375/163	14
Mozzoly	Sídňá Foerstrova	26	2210	Zapojené skupiny keľu - smiešané	Svah do 1,2		2375/330	69
Mozzoly	Sídňá Foerstrova	26	2211	Živé ploty - voľné rastlé - listnaté	Svah do 1,5		2375/330	41
Mozzoly	Sídňá Foerstrova	26	2212	Živé ploty - tvarované - jednolínové	Svah do 1,5	Ano	2375/132	20
Mozzoly	Sídňá Foerstrova	26	2214	Zapojené skupiny keľu - listnaté	Svah do 1,5		2375/128	70
Mozzoly	Sídňá Foerstrova	26	2221	Zapojené skupiny keľu - listnaté	Svah do 1,5		2375/330	10
Mozzoly	Sídňá Foerstrova	26	2226	Zapojené skupiny keľu - smiešané	Svah do 1,5		2375/128	13
Mozzoly	Sídňá Foerstrova	26	2449	Zapojené skupiny keľu - listnaté	Svah do 1,1		2375/375	87
Mozzoly	Sídňá Foerstrova	26	2452	Živé ploty - voľné rastlé - listnaté	Svah do 1,5		2375/375	29
Mozzoly	Sídňá Foerstrova	26	2462	Zapojené skupiny keľu - listnaté	Svah do 1,5		2375/155	5
Mozzoly	Sídňá Foerstrova	26	2466	Zapojené skupiny keľu - listnaté	Svah do 1,5		2375/155	26
Mozzoly	Sídňá Foerstrova	26	2471	Zapojené skupiny keľu - listnaté	Svah do 1,5		2375/167	40
Mozzoly	Sídňá Foerstrova	26	2474	Zapojené skupiny keľu - listnaté	Svah do 1,5		2375/157	66
Mozzoly	Sídňá Foerstrova	26	2475	Zapojené skupiny keľu - listnaté	Svah do 1,5		2375/165	12
Mozzoly	Sídňá Foerstrova	26	2482	Zapojené skupiny keľu - listnaté	Svah do 1,2		2375/309	34
Mozzoly	Sídňá Foerstrova	26	2485	Zapojené skupiny keľu - smiešané	Svah do 1,1		2375/157	32
Mozzoly	Sídňá Foerstrova	26	2493	Zapojené skupiny keľu - listnaté	Svah do 1,5		2375/167	18
Mozzoly	Sídňá Foerstrova	26	2496	Zapojené skupiny keľu - listnaté	Svah do 1,2		2375/308	16

List

Mozolky	Sídliště Foerstrova	26	2619	Zapojené skupiny keřů - jehličnaté	Svah do 1,5		2375/155	15
Mozolky	Sídliště Foerstrova	26	2627	Zapojené skupiny keřů - smíšené	Svah do 1,5		2375/309	38
Mozolky	Sídliště Foerstrova	26	2631	Zapojené skupiny keřů - smíšené	Svah do 1,2		2375/309	30
Mozolky	Sídliště Foerstrova	26	2970	Zapojené skupiny keřů - listnaté	Svah do 1,5		2375/168	16
Mozolky	Sídliště Foerstrova	26	3056	Živé plody - tvarované - listnaté	Svah do 1,2	Ano	2375/309	23
Mozolky	Sídliště Foerstrova	26	3057	Živé plody - volně rostlé - listnaté	Svah do 1,5	Ano	2375/168	17
Mozolky	Sídliště Foerstrova	26	3058	Živé plody - volně rostlé - listnaté	Svah do 1,5	Ano	2375/168	12
Mozolky	Sídliště Foerstrova	26	26826	Zapojené skupiny keřů - listnaté	Svah do 1,5		2375/309	27
Mozolky	Sídliště Foerstrova	26	26830	Zapojené skupiny keřů - listnaté	Svah do 1,5		2375/309	11
Mozolky	Sídliště Foerstrova	26	26831	Zapojené skupiny keřů - listnaté	Svah do 1,5		2375/309	9
Mozolky	Sídliště Foerstrova	26	26835	Zapojené skupiny keřů - listnaté	Svah do 1,5		2375/309	5
Mozolky	Sídliště Foerstrova	26	26836	Zapojené skupiny keřů - listnaté	Svah do 1,5		2375/309	13
Mozolky	Sídliště Foerstrova	26	26838	Zapojené skupiny keřů - listnaté	Svah do 1,1		2375/155	8
Mozolky	Sídliště Foerstrova	26	26844	Zapojené skupiny keřů - listnaté	Svah do 1,1		2375/167	10
Mozolky	Sídliště Foerstrova	26	26846	Zapojené skupiny keřů - listnaté	Svah do 1,1		2375/144	16
Mozolky	Sídliště Foerstrova	26	26847	Zapojené skupiny keřů - listnaté	Svah do 1,5	Ano	2375/161	41
Mozolky	Sídliště Foerstrova	26	26848	Zapojené skupiny keřů - listnaté	Svah do 1,5	Ano	2375/160	64
Mozolky	Sídliště Foerstrova	26	26856	Zapojené skupiny keřů - listnaté	Svah do 1,5	Ano	2375/155	11
Mozolky	Sídliště Foerstrova	26	26916	Zapojené skupiny keřů - smíšené	Svah do 1,5		2375/144	14
Mozolky	Sídliště Foerstrova	26	26868	Zapojené skupiny keřů - listnaté	Svah do 1,5		2375/135	18
Mozolky	Sídliště Foerstrova	26	296726	Zapojené skupiny keřů - listnaté	Svah do 1,1		2375/148	30
Mozolky	Sídliště Foerstrova	26	296726	Zapojené skupiny keřů - listnaté	Svah do 1,1		2375/147	52
Mozolky	Sídliště Foerstrova	26	296728	Zapojené skupiny keřů - listnaté	Svah do 1,1		2375/147	39
Mozolky	Sídliště Foerstrova	26	296729	Zapojené skupiny keřů - smíšené	Svah do 1,1		2375/375	43
Mozolky	Sídliště Foerstrova	26	296730	Zapojené skupiny keřů - listnaté	Svah do 1,1		2375/375	31
Mozolky	Sídliště Foerstrova	26	296731	Zapojené skupiny keřů - jehličnaté	Svah do 1,2		2375/375	23
Mozolky	Sídliště Foerstrova	26	296734	Zapojené skupiny keřů - listnaté	Svah do 1,5		2375/155	65
Mozolky	Sídliště Foerstrova	26	296735	Zapojené skupiny keřů - listnaté	Svah do 1,2		2375/375	19
Mozolky	Sídliště Foerstrova	26	296964	Zapojené skupiny keřů - listnaté	Svah do 1,5	Ano	2375/147	9
Mozolky	Sídliště Foerstrova	26	296987	Zapojené skupiny keřů - smíšené	Svah do 1,5	Ano	2375/155	15
Plevova	Sídliště Plevova, Bochoňkova, Vrážova	21	900	Zapojené skupiny keřů - listnaté	Svah do 1,2		1084/1	20
Plevova	Sídliště Plevova, Bochoňkova, Vrážova	21	907	Zapojené skupiny keřů - smíšené	Svah do 1,1	Ano	5236/17	60
Plevova	Sídliště Plevova, Bochoňkova, Vrážova	21	2131	Zapojené skupiny keřů - listnaté	Svah do 1,2		5236	104
Plevova	Sídliště Plevova, Bochoňkova, Vrážova	21	2144	Rozvolněné skupiny keřů - smíšené	Svah do 1,5		5236/26	87
Plevova	Sídliště Plevova, Bochoňkova, Vrážova	21	2150	Zapojené skupiny keřů - listnaté	Svah do 1,5		5236/13	26
Plevova	Sídliště Plevova, Bochoňkova, Vrážova	21	2151	Zapojené skupiny keřů - listnaté	Svah do 1,5		5236/23	26
Plevova	Sídliště Plevova, Bochoňkova, Vrážova	21	2586	Zapojené skupiny keřů - jehličnaté	Svah do 1,5		5236/22	58
Plevova	Sídliště Plevova, Bochoňkova, Vrážova	21	2776	Zapojené skupiny keřů - listnaté	Svah do 1,1		1082	87
Plevova	Sídliště Plevova, Bochoňkova, Vrážova	21	2778	Zapojené skupiny keřů - listnaté	Svah do 1,1		1084/1	47
Plevova	Sídliště Plevova, Bochoňkova, Vrážova	21	3020	Zapojené skupiny keřů - listnaté	Svah do 1,5		5236/30	20
Plevova	Sídliště Plevova, Bochoňkova, Vrážova	21	3021	Živé plody - tvarované - listnaté	Svah do 1,5	Ano	5236/17	74
Plevova	Sídliště Plevova, Bochoňkova, Vrážova	21	3023	Živé plody - volně rostlé - listnaté	Svah do 1,5		1084/1	16
Plevova	Sídliště Plevova, Bochoňkova, Vrážova	21	3024	Živé plody - volně rostlé - listnaté	Svah do 1,5		1084/1	9
Plevova	Sídliště Plevova, Bochoňkova, Vrážova	21	289391	Živé plody - volně rostlé - listnaté	Svah do 1,5		1084/1	20
Plevova	Sídliště Plevova, Bochoňkova, Vrážova	21	289394	Živé plody - tvarované - listnaté	Svah do 1,2	Ano	5236/20	10
Plevova	Sídliště Plevova, Bochoňkova, Vrážova	21	289402	Zapojené skupiny keřů - listnaté	Svah do 1,5	Ano	5236/22	8
Plevova	Sídliště Plevova, Bochoňkova, Vrážova	21	289406	Zapojené skupiny keřů - listnaté	Svah do 1,5		1082	27
Plevova	Sídliště Plevova, Bochoňkova, Vrážova	21	289407	Živé plody - volně rostlé - listnaté	Svah do 1,1		5257	29
Plevova	Sídliště Plevova, Bochoňkova, Vrážova	21	289410	Zapojené skupiny keřů - jehličnaté	Svah do 1,1		1084/1	30
Plevova	Sídliště Plevova, Bochoňkova, Vrážova	21	289412	Zapojené skupiny keřů - jehličnaté	Svah do 1,5		1084/1	25
Plevova	Sídliště Plevova, Bochoňkova, Vrážova	21	289416	Živé plody - volně rostlé - listnaté	Svah do 1,2		5236/1	8
Plevova	Sídliště Plevova, Bochoňkova, Vrážova	21	289425	Živé plody - volně rostlé - listnaté	Svah do 1,5		1080	40
Plevova	Sídliště Plevova, Bochoňkova, Vrážova	21	289444	Zapojené skupiny keřů - jehličnaté	Svah do 1,5		1084/1	30
Plevova	Sídliště Plevova, Bochoňkova, Vrážova	0	296819	Zapojené skupiny keřů - listnaté	Svah do 1,5		1084/1	4
Plevova	Sídliště Plevova, Bochoňkova, Vrážova	0	296820	Zapojené skupiny keřů - listnaté	Svah do 1,2		5222/25	13
Plovděvská	Sídliště Záhřebská, Plovděvská, Poznaňská, Lipká	15	1111	Zapojené skupiny keřů - smíšené	Svah do 1,5		2373/1	38
Plovděvská	Sídliště Záhřebská, Plovděvská, Poznaňská, Lipká	15	1401	Živé plody - tvarované - listnaté	Svah do 1,5	Ano	2373/10	53

Plovdivská	Sídliště Záhřebská, Plovdivská, Poznaňská, Lipská	15	1850	Zapojené skupiny keřů - listnaté	Svah do 1,5	23733	30
Plovdivská	Sídliště Záhřebská, Plovdivská, Poznaňská, Lipská	15	2375	Zapojené skupiny keřů - listnaté	Svah do 1,5	237321	31
Plovdivská	Sídliště Záhřebská, Plovdivská, Poznaňská, Lipská	15	2376	Zapojené skupiny keřů - listnaté	Svah do 1,5	237316	26
Plovdivská	Sídliště Záhřebská, Plovdivská, Poznaňská, Lipská	15	2665	Zapojené skupiny keřů - jehličnaté	Svah do 1,5	237315	6
Plovdivská	Sídliště Záhřebská, Plovdivská, Poznaňská, Lipská	15	2670	Zapojené skupiny keřů - smíšené	Svah do 1,5	237330	54
Plovdivská	Sídliště Záhřebská, Plovdivská, Poznaňská, Lipská	15	2674	Zapojené skupiny keřů - jehličnaté	Svah do 1,2	23732	14
Plovdivská	Sídliště Záhřebská, Plovdivská, Poznaňská, Lipská	15	2680	Zapojené skupiny keřů - smíšené	Svah do 1,1	237316	15
Plovdivská	Sídliště Záhřebská, Plovdivská, Poznaňská, Lipská	15	2681	Zapojené skupiny keřů - smíšené	Svah do 1,5	237321	31
Plovdivská	Sídliště Záhřebská, Plovdivská, Poznaňská, Lipská	15	2685	Zapojené skupiny keřů - listnaté	Svah do 1,5	237316	36
Plovdivská	Sídliště Záhřebská, Plovdivská, Poznaňská, Lipská	15	2687	Zapojené skupiny keřů - smíšené	Svah do 1,1	237331	15
Plovdivská	Sídliště Záhřebská, Plovdivská, Poznaňská, Lipská	15	2689	Zapojené skupiny keřů - jehličnaté	Svah do 1,2	237336	35
Plovdivská	Sídliště Záhřebská, Plovdivská, Poznaňská, Lipská	15	2690	Zapojené skupiny keřů - jehličnaté	Svah do 1,5	237336	31
Plovdivská	Sídliště Záhřebská, Plovdivská, Poznaňská, Lipská	15	2692	Zapojené skupiny keřů - jehličnaté	Svah do 1,5	237334	30
Plovdivská	Sídliště Záhřebská, Plovdivská, Poznaňská, Lipská	15	2698	Zapojené skupiny keřů - smíšené	Svah do 1,5	237329	109
Plovdivská	Sídliště Záhřebská, Plovdivská, Poznaňská, Lipská	15	2700	Zapojené skupiny keřů - jehličnaté	Svah do 1,5	237324	31
Plovdivská	Sídliště Záhřebská, Plovdivská, Poznaňská, Lipská	15	2663	Zapojené skupiny keřů - smíšené	Svah do 1,5	237352	93
Plovdivská	Sídliště Záhřebská, Plovdivská, Poznaňská, Lipská	15	2671	Zapojené skupiny keřů - listnaté	Svah do 1,5	237336	21
Plovdivská	Sídliště Záhřebská, Plovdivská, Poznaňská, Lipská	15	2607	Zapojené skupiny keřů - listnaté	Svah do 1,5	237362	12
Plovdivská	Sídliště Záhřebská, Plovdivská, Poznaňská, Lipská	15	2905	Živé plochy - volné rostlé - listnaté	Svah do 1,5	237411	24
Plovdivská	Sídliště Záhřebská, Plovdivská, Poznaňská, Lipská	15	2993	Živé plochy - volné rostlé - listnaté	Svah do 1,5	23732	7
Plovdivská	Sídliště Záhřebská, Plovdivská, Poznaňská, Lipská	15	3066	Živé plochy - volné rostlé - smíšené	Svah do 1,5	23738	17
Plovdivská	Sídliště Záhřebská, Plovdivská, Poznaňská, Lipská	15	3219	Zapojené skupiny keřů - smíšené	Svah do 1,5	237326	21
Plovdivská	Sídliště Záhřebská, Plovdivská, Poznaňská, Lipská	15	3231	Živé plochy - volné rostlé - listnaté	Svah do 1,5	237341	15
Plovdivská	Sídliště Záhřebská, Plovdivská, Poznaňská, Lipská	15	288542	Zapojené skupiny keřů - listnaté	Svah do 1,5	237341	10
Plovdivská	Sídliště Záhřebská, Plovdivská, Poznaňská, Lipská	15	288550	Zapojené skupiny keřů - listnaté	Svah do 1,5	237362	6
Plovdivská	Sídliště Záhřebská, Plovdivská, Poznaňská, Lipská	15	288563	Zapojené skupiny keřů - listnaté	Svah do 1,5	237315	5
Plovdivská	Sídliště Záhřebská, Plovdivská, Poznaňská, Lipská	15	288569	Živé plochy - tvarované - listnaté	Svah do 1,5	237324	11
Plovdivská	Sídliště Záhřebská, Plovdivská, Poznaňská, Lipská	15	288578	Zapojené skupiny keřů - listnaté	Svah do 1,1	237329	4
Plovdivská	Sídliště Záhřebská, Plovdivská, Poznaňská, Lipská	15	288580	Zapojené skupiny keřů - listnaté	Svah do 1,5	237324	10
Plovdivská	Sídliště Záhřebská, Plovdivská, Poznaňská, Lipská	15	288581	Zapojené skupiny keřů - smíšené	Svah do 1,5	237331	11
Plovdivská	Sídliště Záhřebská, Plovdivská, Poznaňská, Lipská	15	288584	Rozvojněné skupiny keřů - smíšené	Svah do 1,5	237329	20
Plovdivská	Sídliště Záhřebská, Plovdivská, Poznaňská, Lipská	15	288587	Zapojené skupiny keřů - jehličnaté	Svah do 1,1	237334	20
Plovdivská	Sídliště Záhřebská, Plovdivská, Poznaňská, Lipská	15	288596	Zapojené skupiny keřů - smíšené	Svah do 1,1	237336	12
Plovdivská	Sídliště Záhřebská, Plovdivská, Poznaňská, Lipská	15	288591	Živé plochy - tvarované - listnaté	Svah do 1,5	237336	11
Plovdivská	Sídliště Záhřebská, Plovdivská, Poznaňská, Lipská	15	288592	Zapojené skupiny keřů - smíšené	Svah do 1,1	237318	11
Plovdivská	Sídliště Záhřebská, Plovdivská, Poznaňská, Lipská	15	288626	Živé plochy - tvarované - listnaté	Svah do 1,5	237315	26
Plovdivská	Sídliště Záhřebská, Plovdivská, Poznaňská, Lipská	15	288631	Zapojené skupiny keřů - jehličnaté	Svah do 1,5	237321	12
Plovdivská	Sídliště Záhřebská, Plovdivská, Poznaňská, Lipská	15	288635	Zapojené skupiny keřů - jehličnaté	Svah do 1,2	237321	18
Plovdivská	Sídliště Záhřebská, Plovdivská, Poznaňská, Lipská	15	288645	Zapojené skupiny keřů - listnaté	Svah do 1,1	237341	12
Plovdivská	Sídliště Záhřebská, Plovdivská, Poznaňská, Lipská	15	288650	Zapojené skupiny keřů - listnaté	Svah do 1,5	237336	7
Plovdivská	Sídliště Záhřebská, Plovdivská, Poznaňská, Lipská	15	288672	Zapojené skupiny keřů - smíšené	Svah do 1,5	237338	16
Plovdivská	Sídliště Záhřebská, Plovdivská, Poznaňská, Lipská	15	288673	Zapojené skupiny keřů - jehličnaté	Svah do 1,5	237338	35
Plovdivská	Sídliště Záhřebská, Plovdivská, Poznaňská, Lipská	15	288819	Živé plochy - tvarované - listnaté	Svah do 1,5	237316	8
Plovdivská	Sídliště Záhřebská, Plovdivská, Poznaňská, Lipská	15	296120	Zapojené skupiny keřů - listnaté	Svah do 1,5	237324	13
Plovdivská	Sídliště Záhřebská, Plovdivská, Poznaňská, Lipská	15	296713	Zapojené skupiny keřů - listnaté	Svah do 1,5	237352	35
Pod kaštaný	Pásky zelené Vevří	4	3009	Živé plochy - volné rostlé - listnaté	Svah do 1,5	26258	10
Pod kaštaný	Pásky zelené Vevří	4	3011	Živé plochy - volné rostlé - listnaté	Svah do 1,5	26258	26
Pod kaštaný	Pásky zelené Vevří	4	3012	Živé plochy - volné rostlé - listnaté	Svah do 1,5	26252	26
Pod kaštaný	Pásky zelené Vevří	4	295385	Živé plochy - volné rostlé - listnaté	Svah do 1,5	262114	16
Pod kaštaný	Pásky zelené Vevří	4	295406	Zapojené skupiny keřů - listnaté	Svah do 1,5	26211	5
Pod kaštaný	Tábor - u školy a vnitroblok Kounicova	1	348	Zapojené skupiny keřů - listnaté	Svah do 1,5	2745	12
Pod kaštaný	Tábor - u školy a vnitroblok Kounicova	1	350	Živé plochy - volné rostlé - listnaté	Svah do 1,5	2706	5
Pod kaštaný	Tábor - u školy a vnitroblok Kounicova	1	1566	Živé plochy - volné rostlé - listnaté	Svah do 1,5	276711	106
Pod kaštaný	Tábor - u školy a vnitroblok Kounicova	1	2562	Zapojené skupiny keřů - listnaté	Svah do 1,5	26131	16
Pod kaštaný	Tábor - u školy a vnitroblok Kounicova	1	2565	Živé plochy - volné rostlé - listnaté	Svah do 1,5	2732	27
Pod kaštaný	Tábor - u školy a vnitroblok Kounicova	1	2566	Živé plochy - volné rostlé - listnaté	Svah do 1,5	2732	25
Pod kaštaný	Tábor - u školy a vnitroblok Kounicova	1	2568	Zapojené skupiny keřů - listnaté	Svah do 1,5	26131	85

List

Pod kašany	Tábor - u školy a vnitroblok Kounicova	1	3016	Zapojení skupiny keřů - listnaté	Svah do 1,5		2706	23
Pod kašany	Tábor - u školy a vnitroblok Kounicova	1	289040	Zapojení skupiny keřů - listnaté	Svah do 1,5		2813/1	18
Pod kašany	Tábor - u školy a vnitroblok Kounicova	1	289063	Zapojení skupiny keřů - listnaté	Svah do 1,5		2706	6
Pod kašany	Tábor - u školy a vnitroblok Kounicova	1	289064	Zapojení skupiny keřů - listnaté	Svah do 1,5		2706	9
Pod kašany	Tábor - u školy a vnitroblok Kounicova	1	289065	Zapojení skupiny keřů - listnaté	Svah do 1,5		2706	4
Pod kašany	Tábor - u školy a vnitroblok Kounicova	1	289066	Zapojení skupiny keřů - listnaté	Svah do 1,5		2706	7
Pod kašany	Tábor - u školy a vnitroblok Kounicova	1	289070	Zapojení skupiny keřů - listnaté	Svah do 1,5		2715	15
Pod kašany	Tábor - u školy a vnitroblok Kounicova	1	289094	Zapojení skupiny keřů - listnaté	Svah do 1,5		2705	7
Pod kašany	Tábor - u školy a vnitroblok Kounicova	1	289095	Zapojení skupiny keřů - listnaté	Svah do 1,5		2715	6
Pod kašany	Tábor - u školy a vnitroblok Kounicova	1	289478	Zapojení skupiny keřů - listnaté	Svah do 1,5		2706	3
Pod kašany	Tábor - u školy a vnitroblok Kounicova	1	296914	Zapojení skupiny keřů - listnaté	Svah do 1,5		2613/2	142
Pod kašany	Tábor - u školy a vnitroblok Kounicova	1	296922	Živé ploty - tvarované - listnaté	Svah do 1,5	Ano	2406/12	12
Pod kašany	Tábor - u školy a vnitroblok Kounicova	1	296923	Zapojení skupiny keřů - listnaté	Svah do 1,5		2715	18
Pod kašany	Tábor, Zborovská - uliční zeleň	5	296166	Živé ploty - tvarované - listnaté	Svah do 1,5	Ano	2804/3	8
Pod kašany	Tábor, Zborovská - uliční zeleň	5	296167	Zapojení skupiny keřů - listnaté	Svah do 1,5		2803/1	7
Pod kašany	Tábor, Zborovská - uliční zeleň	5	296168	Zapojení skupiny keřů - listnaté	Svah do 1,2		2804/3	6
Pod kašany	Vnitroblok Pod Kašany	2	1578	Zapojení skupiny keřů - smíšené	Svah do 1,5		2797/1	25
Pod kašany	Vnitroblok Pod Kašany	2	2561	Zapojení skupiny keřů - listnaté	Svah do 1,2		2797/1	239
Pod kašany	Vnitroblok Pod Kašany	2	3014	Živé ploty - tvarované - listnaté	Svah do 1,2	Ano	2797/1	15
Pod kašany	Vnitroblok Pod Kašany	2	3017	Zapojení skupiny keřů - listnaté	Svah do 1,5		2795/1	5
Pod kašany	Vnitroblok Pod Kašany	2	3124	Zapojení skupiny keřů - listnaté	Svah do 1,5		2791	24
Pod kašany	Vnitroblok Pod Kašany	2	289154	Zapojení skupiny keřů - listnaté	Svah do 1,5		2797/1	8
Pod kašany	Vnitroblok Pod Kašany	2	289159	Zapojení skupiny keřů - listnaté	Svah do 1,5		2797/2	6
Pod kašany	Vnitroblok Pod Kašany	2	289457	Živé ploty - volně rostlé - listnaté	Svah do 1,5		2797/2	8
Pod kašany	Vnitroblok Vvavří	3	296226	Zapojení skupiny keřů - listnaté	Svah do 1,5		2796/2	34
Poznaňská	Sídliště Záhřebská, Plovdivská, Poznaňská, Lipská	15	2218	Zapojení skupiny keřů - smíšené	Svah do 1,1	Ano	2375/22	110
Poznaňská	Sídliště Záhřebská, Plovdivská, Poznaňská, Lipská	15	2233	Zapojení skupiny keřů - listnaté	Svah do 1,1	Ano	2375/22	36
Poznaňská	Sídliště Záhřebská, Plovdivská, Poznaňská, Lipská	15	2257	Živé ploty - tvarované - listnaté	Svah do 1,2	Ano	2375/25	95
Poznaňská	Sídliště Záhřebská, Plovdivská, Poznaňská, Lipská	15	2267	Živé ploty - tvarované - listnaté	Svah do 1,5	Ano	2375/46	7
Poznaňská	Sídliště Záhřebská, Plovdivská, Poznaňská, Lipská	15	2275	Zapojení skupiny keřů - listnaté	Svah do 1,5	Ano	2375/53	38
Poznaňská	Sídliště Záhřebská, Plovdivská, Poznaňská, Lipská	15	2276	Zapojení skupiny keřů - listnaté	Svah do 1,5	Ano	2375/313	61
Poznaňská	Sídliště Záhřebská, Plovdivská, Poznaňská, Lipská	15	2278	Zapojení skupiny keřů - listnaté	Svah do 1,5		2375/55	20
Poznaňská	Sídliště Záhřebská, Plovdivská, Poznaňská, Lipská	15	2286	Zapojení skupiny keřů - listnaté	Svah do 1,5		2375/53	20
Poznaňská	Sídliště Záhřebská, Plovdivská, Poznaňská, Lipská	15	2290	Rozvolněné skupiny keřů - smíšené	Svah do 1,5		2375/38	34
Poznaňská	Sídliště Záhřebská, Plovdivská, Poznaňská, Lipská	15	2300	Zapojení skupiny keřů - listnaté	Svah do 1,2		2375/313	27
Poznaňská	Sídliště Záhřebská, Plovdivská, Poznaňská, Lipská	15	2306	Živé ploty - volně rostlé - listnaté	Svah do 1,5		2375/122	5
Poznaňská	Sídliště Záhřebská, Plovdivská, Poznaňská, Lipská	15	2307	Zapojení skupiny keřů - listnaté	Svah do 1,5		2375/123	31
Poznaňská	Sídliště Záhřebská, Plovdivská, Poznaňská, Lipská	15	2318	Zapojení skupiny keřů - listnaté	Svah do 1,5		2375/44	17
Poznaňská	Sídliště Záhřebská, Plovdivská, Poznaňská, Lipská	15	2654	Zapojení skupiny keřů - smíšené	Svah do 1,5		2375/36	25
Poznaňská	Sídliště Záhřebská, Plovdivská, Poznaňská, Lipská	15	2657	Zapojení skupiny keřů - smíšené	Svah do 1,5		2375/33	9
Poznaňská	Sídliště Záhřebská, Plovdivská, Poznaňská, Lipská	15	2756	Zapojení skupiny keřů - smíšené	Svah do 1,5		2375/22	86
Poznaňská	Sídliště Záhřebská, Plovdivská, Poznaňská, Lipská	15	2985	Živé ploty - tvarované - listnaté	Svah do 1,5	Ano	5275/1	6
Poznaňská	Sídliště Záhřebská, Plovdivská, Poznaňská, Lipská	15	2986	Zapojení skupiny keřů - listnaté	Svah do 1,5		2375/33	10
Poznaňská	Sídliště Záhřebská, Plovdivská, Poznaňská, Lipská	15	2989	Živé ploty - volně rostlé - listnaté	Svah do 1,5		2375/313	12
Poznaňská	Sídliště Záhřebská, Plovdivská, Poznaňská, Lipská	15	3059	Živé ploty - volně rostlé - listnaté	Svah do 1,2	Ano	2375/396	50
Poznaňská	Sídliště Záhřebská, Plovdivská, Poznaňská, Lipská	15	3063	Živé ploty - volně rostlé - listnaté	Svah do 1,5		2375/53	27
Poznaňská	Sídliště Záhřebská, Plovdivská, Poznaňská, Lipská	15	4104	Rozvolněné skupiny keřů - smíšené	Svah do 1,5		2375/40	11
Poznaňská	Sídliště Záhřebská, Plovdivská, Poznaňská, Lipská	15	288968	Zapojení skupiny keřů - listnaté	Svah do 1,5		2375/313	9
Poznaňská	Sídliště Záhřebská, Plovdivská, Poznaňská, Lipská	15	288926	Zapojení skupiny keřů - listnaté	Svah do 1,1	Ano	2375/22	12
Poznaňská	Sídliště Záhřebská, Plovdivská, Poznaňská, Lipská	15	288932	Zapojení skupiny keřů - listnaté	Svah do 1,5		2375/336	33
Poznaňská	Sídliště Záhřebská, Plovdivská, Poznaňská, Lipská	15	288934	Živé ploty - volně rostlé - listnaté	Svah do 1,5	Ano	2375/53	6
Poznaňská	Sídliště Záhřebská, Plovdivská, Poznaňská, Lipská	15	288937	Zapojení skupiny keřů - listnaté	Svah do 1,5		2375/44	11
Poznaňská	Sídliště Záhřebská, Plovdivská, Poznaňská, Lipská	15	288940	Zapojení skupiny keřů - jehličnaté	Svah do 1,5		2375/22	49
Poznaňská	Sídliště Záhřebská, Plovdivská, Poznaňská, Lipská	15	288954	Zapojení skupiny keřů - listnaté	Svah do 1,5		2375/40	62
Poznaňská	Sídliště Záhřebská, Plovdivská, Poznaňská, Lipská	15	296685	Zapojení skupiny keřů - listnaté	Svah do 1,5	Ano	2375/313	23
Poznaňská	Sídliště Záhřebská, Plovdivská, Poznaňská, Lipská	15	296686	Zapojení skupiny keřů - listnaté	Svah do 1,5	Ano	2375/313	34
Poznaňská	Sídliště Záhřebská, Plovdivská, Poznaňská, Lipská	15	296688	Zapojení skupiny keřů - listnaté	Svah do 1,5	Ano	2375/313	64

Poznaňská	Sídliště Záhřebská, Plovdivská, Poznaňská, Lipská	15	206680	Zapojené skupiny keřů - listnaté	Svah do 1,5		23753/13	30
Poznaňská	Sídliště Záhřebská, Plovdivská, Poznaňská, Lipská	15	206690	Zapojené skupiny keřů - listnaté	Svah do 1,5		23753/13	29
Poznaňská	Sídliště Záhřebská, Plovdivská, Poznaňská, Lipská	15	206703	Zapojené skupiny keřů - smíšené	Svah do 1,5		23753/35	98
Poznaňská	Sídliště Záhřebská, Plovdivská, Poznaňská, Lipská	15	206705	Zapojené skupiny keřů - listnaté	Svah do 1,5		23754/0	14
Sabinova	Sídliště Gabriely Preissově	23	2396	Živé ploty - volně rostlé - listnaté	Svah do 1,5		5274/90	28
Sabinova	Sídliště Gabriely Preissově	23	2400	Zapojené skupiny keřů - listnaté	Svah do 1,5	Ano	5274/90	36
Sabinova	Sídliště Gabriely Preissově	23	2412	Zapojené skupiny keřů - listnaté	Svah do 1,5		5274/33	97
Sabinova	Sídliště Gabriely Preissově	23	2419	Zapojené skupiny keřů - listnaté	Svah do 1,5		5274/90	66
Sabinova	Sídliště Gabriely Preissově	23	2426	Zapojené skupiny keřů - listnaté	Svah do 1,5		5274/93	15
Sabinova	Sídliště Gabriely Preissově	23	2430	Zapojené skupiny keřů - listnaté	Svah do 1,5		5274/95	25
Sabinova	Sídliště Gabriely Preissově	23	2743	Zapojené skupiny keřů - listnaté	Svah do 1,1		5274/34	58
Sabinova	Sídliště Gabriely Preissově	23	2747	Zapojené skupiny keřů - smíšené	Svah do 1,2		5274/90	53
Sabinova	Sídliště Gabriely Preissově	23	2749	Zapojené skupiny keřů - listnaté	Svah do 1,5		5274/92	42
Sabinova	Sídliště Gabriely Preissově	23	2750	Rozvojně skupiny keřů - smíšené	Svah do 1,5	Ano	5274/33	89
Sabinova	Sídliště Gabriely Preissově	23	3036	Živé ploty - tvarované - listnaté	Svah do 1,5	Ano	5274/34	14
Sabinova	Sídliště Gabriely Preissově	23	3049	Živé ploty - volně rostlé - smíšené	Svah do 1,5		5274/140	34
Sabinova	Sídliště Gabriely Preissově	23	289351	Živé ploty - volně rostlé - listnaté	Svah do 1,5		5274/140	23
Sabinova	Sídliště Gabriely Preissově	23	289353	Živé ploty - tvarované - jehličnaté	Svah do 1,5	Ano	5274/39	18
Sabinova	Sídliště Gabriely Preissově	23	289357	Zapojené skupiny keřů - listnaté	Svah do 1,5	Ano	5274/90	4
Sabinova	Sídliště Gabriely Preissově	23	289360	Živé ploty - volně rostlé - jehličnaté	Svah do 1,5		5274/140	10
Sabinova	Sídliště Gabriely Preissově	23	295777	Zapojené skupiny keřů - listnaté	Svah do 1,5		5274/107	14
Sabinova	Sídliště Gabriely Preissově	23	295778	Zapojené skupiny keřů - listnaté	Svah do 1,5	Ano	5274/140	15
Sabinova	Sídliště Gabriely Preissově	23	295780	Zapojené skupiny keřů - listnaté	Svah do 1,5		5274/140	12
Sabinova	Sídliště Gabriely Preissově	23	295797	Zapojené skupiny keřů - listnaté	Svah do 1,2	Ano	5274/37	13
Sabinova	Sídliště Gabriely Preissově	23	295800	Zapojené skupiny keřů - listnaté	Svah do 1,5		5274/37	37
Sabinova	Sídliště Gabriely Preissově	23	295802	Rozvojně skupiny keřů - smíšené	Svah do 1,2		5274/36	30
Sabinova	Sídliště Gabriely Preissově	23	295806	Zapojené skupiny keřů - listnaté	Svah do 1,5		5274/95	1
Sabinova	Sídliště Gabriely Preissově	23	295807	Zapojené skupiny keřů - listnaté	Svah do 1,5	Ano	5274/90	94
Sabinova	Sídliště Gabriely Preissově	23	295808	Zapojené skupiny keřů - listnaté	Svah do 1,5		5274/95	5
Sabinova	Sídliště Gabriely Preissově	23	295809	Zapojené skupiny keřů - listnaté	Svah do 1,5		5274/90	11
Sabinova	Sídliště Gabriely Preissově	23	295810	Zapojené skupiny keřů - listnaté	Svah do 1,5		5274/90	2
Sabinova	Sídliště Gabriely Preissově	23	295811	Zapojené skupiny keřů - listnaté	Svah do 1,5	Ano	5274/90	7
Stánského	Administrativní bytový komplex Sochorova	36	2113	Zapojené skupiny keřů - listnaté	Svah do 1,1	Ano	577/6	70
Stánského	Administrativní bytový komplex Sochorova	36	295848	Zapojené skupiny keřů - listnaté	Svah do 1,5	Ano	577/10	24
Stánského	Administrativní bytový komplex Sochorova	36	295849	Zapojené skupiny keřů - listnaté	Svah do 1,5	Ano	577/11	44
Stánského	Administrativní bytový komplex Sochorova	36	295850	Zapojené skupiny keřů - listnaté	Svah do 1,5	Ano	577/12	30
Stánského	Nároží Sochorova	35	295940	Zapojené skupiny keřů - listnaté	Svah do 1,2	Ano	982	72
Stánského	Pás Stánského	37	289257	Zapojené skupiny keřů - listnaté	Svah do 1,5	Ano	5112	15
Terasy	Pěšiny u řadové zástavby k ul. U vodárny	20	465	Zapojené skupiny keřů - listnaté	Svah do 1,1	Ano	5405/1	7
Terasy	Pěšiny u řadové zástavby k ul. U vodárny	20	487	Zapojené skupiny keřů - listnaté	Svah do 1,5	Ano	5392/11	26
Terasy	Pěšiny u řadové zástavby k ul. U vodárny	20	2408	Zapojené skupiny keřů - listnaté	Svah do 1,5	Ano	5399/8	14
Terasy	Pěšiny u řadové zástavby k ul. U vodárny	20	4016	Zapojené skupiny keřů - listnaté	Svah do 1,2		5394/5	18
Terasy	Pěšiny u řadové zástavby k ul. U vodárny	20	4016	Zapojené skupiny keřů - listnaté	Svah do 1,1	Ano	5392/4	20
Terasy	Pěšiny u řadové zástavby k ul. U vodárny	20	289186	Zapojené skupiny keřů - listnaté	Svah do 1,1	Ano	5402/1	4
Terasy	Pěšiny u řadové zástavby k ul. U vodárny	20	289189	Zapojené skupiny keřů - listnaté	Svah do 1,5	Ano	5402/1	3
Terasy	Pěšiny u řadové zástavby k ul. U vodárny	20	289194	Zapojené skupiny keřů - listnaté	Svah do 1,5	Ano	5402/1	4
Terasy	Pěšiny u řadové zástavby k ul. U vodárny	20	289206	Zapojené skupiny keřů - listnaté	Svah do 1,2	Ano	5402/1	49
Terasy	Pěšiny u řadové zástavby k ul. U vodárny	20	289474	Rozvojně skupiny keřů - smíšené	Svah do 1,1		5402/2	11
Terasy	Prošuka Hornská - U vodárny	18	821	Zapojené skupiny keřů - listnaté	Svah do 1,5	Ano	5743	24
Terasy	Prošuka Hornská - U vodárny	18	2292	Živé ploty - volně rostlé - listnaté	Svah do 1,5	Ano	5740/1	22
Terasy	Prošuka Hornská - U vodárny	18	2296	Zapojené skupiny keřů - smíšené	Svah do 1,5	Ano	5740/1	20
Terasy	Prošuka Hornská - U vodárny	18	2756	Zapojené skupiny keřů - smíšené	Svah do 1,5	Ano	5740/1	21
Terasy	Prošuka Hornská - U vodárny	18	4022	Zapojené skupiny keřů - listnaté	Svah do 1,1	Ano	5740/1	24
Terasy	Prošuka Hornská - U vodárny	18	4103	Zapojené skupiny keřů - smíšené	Svah do 1,5	Ano	5251/1	38
Terasy	Prošuka Hornská - U vodárny	18	288793	Zapojené skupiny keřů - listnaté	Svah do 1,2	Ano	5348/34	21
Terasy	Prošuka Hornská - U vodárny	18	288796	Zapojené skupiny keřů - listnaté	Svah do 1,2	Ano	5740/1	5
Terasy	Prošuka Hornská - U vodárny	18	289491	Zapojené skupiny keřů - listnaté	Svah do 1,5	Ano	5742	11

Listi

Terasy	Prožka Kararova - Terasová	19	586	Zapojení skupiny keřů - smíšené	Svah do 1:1		53704	306
Terasy	Sídliště Gabriely Preisové	23	210724	Zapojení skupiny keřů - smíšené	Svah do 1:5		5274/150	30
Terasy	Technická	17	296756	Zapojení skupiny keřů - listnaté	Svah do 1:5		5315448	177
Terasy	Terasová	63	210722	Živé ploty - volně rostlé - listnaté	Svah do 1:5	Ano	5926	13
Terasy	Terasová	63	289276	Zapojení skupiny keřů - smíšené	Svah do 1:5	Ano	5374/13	21
Terasy	Terasová	63	289288	Zapojení skupiny keřů - smíšené	Svah do 1:5	Ano	5926	7
Terasy	Terasová	63	289290	Živé ploty - volně rostlé - listnaté	Svah do 1:5	Ano	5926	10
Terasy	Terasová	63	289296	Živé ploty - volně rostlé - smíšené	Svah do 1:5	Ano	5926	3
Terasy	Terasová	63	289297	Živé ploty - tvarované - listnaté	Svah do 1:5	Ano	5926	4
Terasy	Terasová	63	289299	Živé ploty - volně rostlé - jehličnaté	Svah do 1:5	Ano	5926	5
Terasy		0	2858	Živé ploty - tvarované - listnaté	Svah do 1:5	Ano	5406/2	3
Terasy		0	285813	Zapojení skupiny keřů - listnaté	Svah do 1:1	Ano	5406/2	3
Terasy		0	286538	Zapojení skupiny keřů - listnaté	Svah do 1:2	Ano	5406/2	12
Terasy		0	289295	Zapojení skupiny keřů - listnaté	Svah do 1:2	Ano	5376/2	3
Topolky	Sídliště Topolky	27	450	Zapojení skupiny keřů - jehličnaté	Svah do 1:1		1686/1	7
Topolky	Sídliště Topolky	27	2197	Zapojení skupiny keřů - listnaté	Svah do 1:1		1686/1	21
Topolky	Sídliště Topolky	27	2363	Zapojení skupiny keřů - listnaté	Svah do 1:5		1686/1	125
Topolky	Sídliště Topolky	27	2411	Živé ploty - tvarované - listnaté	Svah do 1:5	Ano	1686/31	7
Topolky	Sídliště Topolky	27	2441	Zapojení skupiny keřů - smíšené	Svah do 1:1		1686/59	25
Topolky	Sídliště Topolky	27	2589	Zapojení skupiny keřů - jehličnaté	Svah do 1:2		1686/33	20
Topolky	Sídliště Topolky	27	2592	Zapojení skupiny keřů - smíšené	Svah do 1:5		1686/31	63
Topolky	Sídliště Topolky	27	2596	Zapojení skupiny keřů - listnaté	Svah do 1:2		1686/36	70
Topolky	Sídliště Topolky	27	2604	Zapojení skupiny keřů - listnaté	Svah do 1:1		1686/44	40
Topolky	Sídliště Topolky	27	2606	Zapojení skupiny keřů - smíšené	Svah do 1:5		1686/44	34
Topolky	Sídliště Topolky	27	2609	Zapojení skupiny keřů - smíšené	Svah do 1:1		1686/61	52
Topolky	Sídliště Topolky	27	2611	Zapojení skupiny keřů - smíšené	Svah do 1:2		1686/54	56
Topolky	Sídliště Topolky	27	3039	Živé ploty - volně rostlé - listnaté	Svah do 1:5	Ano	1686/1	48
Topolky	Sídliště Topolky	27	3042	Živé ploty - volně rostlé - listnaté	Svah do 1:5	Ano	1686/31	58
Topolky	Sídliště Topolky	27	3047	Zapojení skupiny keřů - listnaté	Svah do 1:5	Ano	1686/61	27
Topolky	Sídliště Topolky	27	3997	Zapojení skupiny keřů - jehličnaté	Svah do 1:5		1686/44	106
Topolky	Sídliště Topolky	27	268481	Živé ploty - volně rostlé - listnaté	Svah do 1:2	Ano	1686/1	25
Topolky	Sídliště Topolky	27	269914	Zapojení skupiny keřů - jehličnaté	Svah do 1:5	Ano	1686/39	41
Topolky	Sídliště Topolky	27	269114	Zapojení skupiny keřů - listnaté	Svah do 1:1		1686/36	11
Topolky	Sídliště Topolky	27	269116	Zapojení skupiny keřů - jehličnaté	Svah do 1:2		1686/35	42
Topolky	Sídliště Topolky	27	269123	Živé ploty - tvarované - listnaté	Svah do 1:5	Ano	1686/35	14
Topolky	Sídliště Topolky	27	269124	Živé ploty - tvarované - listnaté	Svah do 1:5	Ano	1686/44	20
Topolky	Sídliště Topolky	27	269126	Zapojení skupiny keřů - listnaté	Svah do 1:5		1686/61	17
Topolky	Sídliště Topolky	27	269129	Živé ploty - volně rostlé - listnaté	Svah do 1:2	Ano	1686/61	30
Topolky	Sídliště Topolky	27	269130	Zapojení skupiny keřů - listnaté	Svah do 1:5		1686/29	9
Topolky	Sídliště Topolky	27	269510	Zapojení skupiny keřů - smíšené	Svah do 1:5	Ano	6153	23
Topolky	Sídliště Topolky	27	266661	Zapojení skupiny keřů - listnaté	Svah do 1:5		6142	54
Topolky	Sídliště Topolky	27	269562	Živé ploty - tvarované - listnaté	Svah do 1:5	Ano	1686/61	43
Topolky	Sídliště Topolky	27	266666	Zapojení skupiny keřů - smíšené	Svah do 1:5		1686/44	33
VMO	Kviničská	64	268715	Zapojení skupiny keřů - listnaté	Svah do 1:1	Ano	4840/21	117
VMO	Veslešská	5585	266866	Zapojení skupiny keřů - listnaté	Svah do 1:5		5178/16	13
Voroněžská	Královopolská, Konejská, Zábovfeská, Hradecká - ul	13	2505	Zapojení skupiny keřů - listnaté	Svah do 1:2		2375/350	553
Voroněžská	Královopolská, Konejská, Zábovfeská, Hradecká - ul	13	269181	Zapojení skupiny keřů - listnaté	Svah do 1:1		2375/477	11
Voroněžská	Královopolská, Konejská, Zábovfeská, Hradecká - ul	13	269183	Zapojení skupiny keřů - listnaté	Svah do 1:5		2375/294	5
Voroněžská	Královopolská, Konejská, Zábovfeská, Hradecká - ul	13	269185	Živé ploty - volně rostlé - listnaté	Svah do 1:5		2375/294	22
Voroněžská	Královopolská, Konejská, Zábovfeská, Hradecká - ul	13	269188	Živé ploty - volně rostlé - listnaté	Svah do 1:5		2375/294	36
Voroněžská	Královopolská, Konejská, Zábovfeská, Hradecká - ul	13	265271	Zapojení skupiny keřů - listnaté	Svah do 1:5		2375/476	121
Voroněžská	Sídliště Voroněžská	12	1913	Zapojení skupiny keřů - listnaté	Svah do 1:5	Ano	2375/296	30
Voroněžská	Sídliště Voroněžská	12	2607	Zapojení skupiny keřů - listnaté	Svah do 1:5		2375/296	15
Voroněžská	Sídliště Voroněžská	12	2520	Zapojení skupiny keřů - listnaté	Svah do 1:5		2375/352	8
Voroněžská	Sídliště Voroněžská	12	2532	Zapojení skupiny keřů - listnaté	Svah do 1:5		2375/272	10
Voroněžská	Sídliště Voroněžská	12	2536	Zapojení skupiny keřů - listnaté	Svah do 1:5	Ano	2375/272	9
Voroněžská	Sídliště Voroněžská	12	2537	Zapojení skupiny keřů - listnaté	Svah do 1:2	Ano	2375/262	33

Voroněžská	Sídliště Voroněžská	12	2530	Zapojené skupiny keřů - jehličnaté	Svah do 1,5		2375/272	8
Voroněžská	Sídliště Voroněžská	12	2540	Zapojené skupiny keřů - listnaté	Svah do 1,5		2375/275	11
Voroněžská	Sídliště Voroněžská	12	2547	Zapojené skupiny keřů - listnaté	Svah do 1,5	Ano	2375/283	58
Voroněžská	Sídliště Voroněžská	12	2548	Zapojené skupiny keřů - listnaté	Svah do 1,5		2375/277	26
Voroněžská	Sídliště Voroněžská	12	2698	Zapojené skupiny keřů - jehličnaté	Svah do 1,5		2375/230	92
Voroněžská	Sídliště Voroněžská	12	2708	Zapojené skupiny keřů - jehličnaté	Svah do 1,5	Ano	2375/247	23
Voroněžská	Sídliště Voroněžská	12	2709	Zapojené skupiny keřů - jehličnaté	Svah do 1,5		2375/267	89
Voroněžská	Sídliště Voroněžská	12	2715	Zapojené skupiny keřů - jehličnaté	Svah do 1,5	Ano	2375/258	81
Voroněžská	Sídliště Voroněžská	12	2716	Zapojené skupiny keřů - jehličnaté	Svah do 1,5		2375/272	88
Voroněžská	Sídliště Voroněžská	12	2772	Zapojené skupiny keřů - listnaté	Svah do 1,5	Ano	2375/239	18
Voroněžská	Sídliště Voroněžská	12	2788	Zapojené skupiny keřů - listnaté	Svah do 1,5		2375/244	8
Voroněžská	Sídliště Voroněžská	12	2884	Zapojené skupiny keřů - listnaté	Svah do 1,5	Ano	2375/251	8
Voroněžská	Sídliště Voroněžská	12	2885	Zapojené skupiny keřů - listnaté	Svah do 1,5	Ano	2375/251	21
Voroněžská	Sídliště Voroněžská	12	2886	Zapojené skupiny keřů - smíšené	Svah do 1,5	Ano	2375/250	25
Voroněžská	Sídliště Voroněžská	12	2887	Zapojené skupiny keřů - listnaté	Svah do 1,5	Ano	2375/251	24
Voroněžská	Sídliště Voroněžská	12	2919	Zapojené skupiny keřů - listnaté	Svah do 1,5		2375/251	25
Voroněžská	Sídliště Voroněžská	12	2924	Zapojené skupiny keřů - listnaté	Svah do 1,5		2375/266	18
Voroněžská	Sídliště Voroněžská	12	2942	Zapojené skupiny keřů - listnaté	Svah do 1,5	Ano	2375/256	27
Voroněžská	Sídliště Voroněžská	12	2948	Zapojené skupiny keřů - listnaté	Svah do 1,5		2375/267	13
Voroněžská	Sídliště Voroněžská	12	3294	Zapojené skupiny keřů - listnaté	Svah do 1,5	Ano	2375/239	15
Voroněžská	Sídliště Voroněžská	12	280522	Zapojené skupiny keřů - listnaté	Svah do 1,5	Ano	2375/293	10
Voroněžská	Sídliště Voroněžská	12	288523	Zapojené skupiny keřů - jehličnaté	Svah do 1,2	Ano	2375/299	28
Voroněžská	Sídliště Voroněžská	12	288524	Zapojené skupiny keřů - listnaté	Svah do 1,5		2375/244	9
Voroněžská	Sídliště Voroněžská	12	288738	Zapojené skupiny keřů - jehličnaté	Svah do 1,5	Ano	2375/272	24
Voroněžská	Sídliště Voroněžská	12	289293	Živé ploty - volně rostlé - listnaté	Svah do 1,5	Ano	2375/280	12
Voroněžská	Sídliště Voroněžská	12	289276	Zapojené skupiny keřů - listnaté	Svah do 1,5		2375/267	24
Voroněžská	Sídliště Voroněžská	12	289279	Zapojené skupiny keřů - listnaté	Svah do 1,5		2375/267	31
Voroněžská	Sídliště Voroněžská	12	298884	Rozvoňované skupiny keřů - smíšené	Svah do 1,5		2375/282	29
Voroněžská		0	297854	Zapojené skupiny keřů - listnaté	Svah do 1,5		2381	54
Vrážova		0	298821	Zapojené skupiny keřů - listnaté	Svah do 1,2		5221	43
Vrážova		0	297752	Zapojené skupiny keřů - listnaté	Svah do 1,5		5188/24	7
Vrážova		0	297781	Živé ploty - tvarované - smíšené	Svah do 1,5		5235/0	38
Vrážova		0	297783	Rozvoňované skupiny keřů - smíšené	Svah do 1,5		5196/6	81
Vrážova		0	297794	Zapojené skupiny keřů - listnaté	Svah do 1,5		5181/12	65
Vrážova		0	297787	Zapojené skupiny keřů - listnaté	Svah do 1,5		5181/43	9
Vrážova		0	297788	Zapojené skupiny keřů - listnaté	Svah do 1,5		5186/1	16
Vrážova		0	297770	Rozvoňované skupiny keřů - smíšené	Svah do 1,5		5231/4	153
Vrážova		0	297772	Zapojené skupiny keřů - jehličnaté	Svah do 1,5		5222/23	35
Vrážova		0	297773	Živé ploty - volně rostlé - listnaté	Svah do 1,1		5234/5	50
Východilova	Sídliště Východilova	22	298790	Zapojené skupiny keřů - listnaté	Svah do 1,5		5274/29	10
Východilova	Sídliště Východilova	22	28	Živé ploty - volně rostlé - listnaté	Svah do 1,5		5274/39	36
Východilova	Sídliště Východilova	22	967	Rozvoňované skupiny keřů - smíšené	Svah do 1,5		5274/10	24
Východilova	Sídliště Východilova	22	1774	Živé ploty - tvarované - listnaté	Svah do 1,5	Ano	5274/10	24
Východilova	Sídliště Východilova	22	2182	Zapojené skupiny keřů - listnaté	Svah do 1,5		5274/19	32
Východilova	Sídliště Východilova	22	2780	Živé ploty - tvarované - listnaté	Svah do 1,5	Ano	5274/10	9
Východilova	Sídliště Východilova	22	2955	Zapojené skupiny keřů - listnaté	Svah do 1,5		5274/19	81
Východilova	Sídliště Východilova	22	288903	Zapojené skupiny keřů - listnaté	Svah do 1,5		5274/13	8
Východilova	Sídliště Východilova	22	288509	Živé ploty - tvarované - listnaté	Svah do 1,2	Ano	5423/15	1
Východilova	Sídliště Východilova	22	288511	Zapojené skupiny keřů - listnaté	Svah do 1,5		5423/1	2
Východilova	Sídliště Východilova	22	288514	Živé ploty - tvarované - listnaté	Svah do 1,2	Ano	5423/14	3
Východilova	Sídliště Východilova	22	288516	Živé ploty - tvarované - listnaté	Svah do 1,5	Ano	5423/15	4
Východilova	Sídliště Východilova	22	288527	Zapojené skupiny keřů - smíšené	Svah do 1,5		5423/1	22
Východilova	Sídliště Východilova	22	288249	Zapojené skupiny keřů - listnaté	Svah do 1,1		5274/1	128
Východilova	Sídliště Východilova	22	288273	Zapojené skupiny keřů - listnaté	Svah do 1,1		5423/1	188
Východilova	Sídliště Východilova	22	293297	Zapojené skupiny keřů - listnaté	Svah do 1,1		5274/1	95
Záhřebská	Sídliště Záhřebská, Plovdivská, Poznaňská, Lipská	15	1254	Živé ploty - volně rostlé - listnaté	Svah do 1,2		2375/58	27
Záhřebská	Sídliště Záhřebská, Plovdivská, Poznaňská, Lipská	15	1305	Zapojené skupiny keřů - listnaté	Svah do 1,1		2375/111	53

Příloha č. 5: Seznam ploch určených k přezimování drobných obratlovců

70

353

Lokalita	Plocha dle GIS MMB	ID plochy dle GIS MMB	Druh vegetačního prvku	Svažnost	Pravidelný tvarovací režim keřů	Parcelní číslo	Výměra
Bráfova	Bráfova - pamětná alej	58	468 Zapojené skupiny keřů - listnaté	Svah do 1:5		6287/10	9
Bráfova	Bráfova - pamětná alej	59	485 Zapojené skupiny keřů - listnaté	Svah do 1:5		6287/10	136
Bráfova	Bráfova - pamětná alej	59	487 Zapojené skupiny keřů - listnaté	Svah do 1:5		6287/10	119
Bráfova	Bráfova - pamětná alej	59	539 Zapojené skupiny keřů - listnaté	Svah do 1:5		6287/10	102
Bráfova	Pás u mostního přejezdu - Kovařovicova	38	586 Zapojené skupiny keřů - listnaté	Svah do 1:1		6272/0	828
Bráfova	Pás u mostního přejezdu - Kovařovicova	38	636 Zapojené skupiny keřů - listnaté	Svah do 1:5		6272/9	548
Bráfova	Vnitroblok Bráfova, Fanderlíkova	42	650 Zapojené skupiny keřů - listnaté	Svah do 1:5		4810/1	47
Bráfova	Vnitroblok Bráfova, Fanderlíkova	42	653 Zapojené skupiny keřů - listnaté	Svah do 1:1		4810/1	20
Bráfova	Vnitroblok Bráfova, Fanderlíkova	42	675 Zapojené skupiny keřů - listnaté	Svah do 1:5		535/1	37
Bráfova	Vnitroblok Bráfova, Fanderlíkova	42	773 Zapojené skupiny keřů - listnaté	Svah do 1:5		535/1	15
Bráfova	Vnitroblok Bráfova, Fanderlíkova	42	875 Živé ploty - ovocné - jehličnaté	Svah do 1:5	Ano	938/1	78
Bráfova	Vnitroblok Bráfova, Fanderlíkova	42	911 Zapojené skupiny keřů - listnaté	Svah do 1:5		562/2	68
Bráfova	Vnitroblok Bráfova, Fanderlíkova	42	967 Živé ploty - volně rostlé - listnaté	Svah do 1:5		502/2	57
Bráfova	Vnitroblok Bráfova, Fanderlíkova	42	1067 Zapojené skupiny keřů - listnaté	Svah do 1:5		4810/1	51
Bráfova	Výběh pro psy Bráfova	40	1401 Zapojené skupiny keřů - listnaté	Svah do 1:1		6279/0	38
Frňova	Sídliště Kvaplova, Frňova	16	1860 Zapojené skupiny keřů - listnaté	Svah do 1:5		5274/114	14
Frňova	Sídliště Kvaplova, Frňova	16	1865 Zapojené skupiny keřů - smíšené	Svah do 1:1	Ano	5274/126	125
Frňova	Sídliště Kvaplova, Frňova	16	1885 Zapojené skupiny keřů - smíšené	Svah do 1:1		5274/140	87
Frňova	Sídliště Kvaplova, Frňova	16	1816 Zapojené skupiny keřů - listnaté	Svah do 1:5		5274/142	16
Frňova	Sídliště Kvaplova, Frňova	16	1911 Zapojené skupiny keřů - smíšené	Svah do 1:5		5274/140	15
Frňova	Sídliště Kvaplova, Frňova	16	1931 Zapojené skupiny keřů - listnaté	Svah do 1:5	Ano	5274/140	63
Frňova	Sídliště Kvaplova, Frňova	16	2104 Zapojené skupiny keřů - listnaté	Svah do 1:5		5274/138	29
Frňova	Sídliště Kvaplova, Frňova	16	2131 Zapojené skupiny keřů - smíšené	Svah do 1:5		5274/140	61
Frňova	Sídliště Kvaplova, Frňova	16	2144 Zapojené skupiny keřů - jehličnaté	Svah do 1:2	Ano	5274/151	45
Frňova	Sídliště Kvaplova, Frňova	16	2162 Zapojené skupiny keřů - jehličnaté	Svah do 1:5		5274/138	14
Frňova	Sídliště Kvaplova, Frňova	16	2194 Zapojené skupiny keřů - smíšené	Svah do 1:5		5274/138	29
Frňova	Sídliště Kvaplova, Frňova	16	2197 Skupiny stromů smíř. s podrostem keřů list.	Svah do 1:1		5274/58	595
Frňova	Sídliště Kvaplova, Frňova	16	2205 Zapojené skupiny keřů - listnaté	Svah do 1:5		5274/140	35
Frňova	Sídliště Kvaplova, Frňova	16	2209 Zapojené skupiny keřů - listnaté	Svah do 1:5	Ano	5274/114	7
Frňova	Sídliště Kvaplova, Frňova	16	2211 Zapojené skupiny keřů - listnaté	Svah do 1:5	Ano	5274/138	7
Frňova	Sídliště Kvaplova, Frňova	16	2213 Zapojené skupiny keřů - listnaté	Svah do 1:5		5274/114	7
Frňova	Sídliště Kvaplova, Frňova	16	2227 Skupiny stromů smíř. s podrostem keřů list.	Svah do 1:5		5274/140	9
Frňova	Sídliště Kvaplova, Frňova	16	2235 Zapojené skupiny keřů - listnaté	Svah do 1:5	Ano	5274/138	5
Frňova	Sídliště Kvaplova, Frňova	16	2236 Zapojené skupiny keřů - jehličnaté	Svah do 1:5	Ano	5274/114	25
Frňova	Sídliště Kvaplova, Frňova	16	2248 Zapojené skupiny keřů - listnaté	Svah do 1:5	Ano	5274/138	14
Frňova	Sídliště Kvaplova, Frňova	16	2257 Zapojené skupiny keřů - listnaté	Svah do 1:5		5274/140	26
Frňova	Sídliště Kvaplova, Frňova	16	2260 Zapojené skupiny keřů - listnaté	Svah do 1:5	Ano	5274/119	27
Frňova	Sídliště Kvaplova, Frňova	16	2273 Zapojené skupiny keřů - smíšené	Svah do 1:5		5274/140	23
Frňova	Sídliště Kvaplova, Frňova	16	2276 Zapojené skupiny keřů - listnaté	Svah do 1:5		5274/140	16
Frňova	Sídliště Kvaplova, Frňova	16	2279 Zapojené skupiny keřů - listnaté	Svah do 1:5	Ano	5274/138	13
Frňova	Sídliště Kvaplova, Frňova	16	2280 Zapojené skupiny keřů - listnaté	Svah do 1:5		5274/138	14
Frňova	Sídliště Kvaplova, Frňova	16	2294 Zapojené skupiny keřů - listnaté	Svah do 1:5		5274/140	72
Frňova	Sídliště Kvaplova, Frňova	16	2296 Zapojené skupiny keřů - listnaté	Svah do 1:5		5274/140	60
Frňova	Sídliště Kvaplova, Frňova	16	2318 Živé ploty - volně rostlé - listnaté	Svah do 1:1	Ano	5274/58	61
Frňova	Sídliště Kvaplova, Frňova	16	2358 Zapojené skupiny keřů - listnaté	Svah do 1:5		5274/140	43
Frňova	Sídliště Kvaplova, Frňova	16	2372 Skupiny stromů smíř. s podrostem keřů list.	Svah do 1:5		5274/140	34
Frňova	Sídliště Kvaplova, Frňova	16	2374 Živé ploty - volně rostlé - jehličnaté	Svah do 1:5	Ano	5274/144	3
Gabriely Preissová	Sídliště Gabriely Preissová	23	2378 Zapojené skupiny keřů - smíšené	Svah do 1:5	Ano	5274/85	77
Gabriely Preissová	Sídliště Gabriely Preissová	23	2383 Zapojené skupiny keřů - listnaté	Svah do 1:2	Ano	5274/85	70
Gabriely Preissová	Sídliště Gabriely Preissová	23	2402 Zapojené skupiny keřů - listnaté	Svah do 1:5		5274/85	16
Gabriely Preissová	Sídliště Gabriely Preissová	23	2405 Živé ploty - volně rostlé - jehličnaté	Svah do 1:5		5274/88	25
Gabriely Preissová	Sídliště Gabriely Preissová	23	2408 Zapojené skupiny keřů - jehličnaté	Svah do 1:5	Ano	5274/89	12
Gabriely Preissová	Sídliště Gabriely Preissová	23	2412 Zapojené skupiny keřů - listnaté	Svah do 1:5		5274/89	20
Gabriely Preissová	Sídliště Gabriely Preissová	23	2420 Zapojené skupiny keřů - jehličnaté	Svah do 1:5		5274/83	21

List

Horava	Předprostor Radnice UMC Zabovvesky	29	2425	Zapojení skupiny keřů - listnaté	Svah do 1:5		2105/5	6
Horava	Sídliště Luční	28	2441	Zapojení skupiny keřů - listnaté	Svah do 1:2		2110/1	44
Horava	Sídliště Luční	28	2447	Zapojení skupiny keřů - listnaté	Svah do 1:2		2110/1	105
Horava	Sídliště Luční	28	2448	Zapojení skupiny keřů - listnaté	Svah do 1:5		2110/1	39
Horava	Sídliště Luční	28	2454	Zapojení skupiny keřů - listnaté	Svah do 1:5		1744/19	12
Horava	Sídliště Luční	28	2462	Zapojení skupiny keřů - listnaté	Svah do 1:5		1944	18
Horava	Sídliště Luční	28	2469	Zapojení skupiny keřů - listnaté	Svah do 1:5		1744/25	32
Horava	Sídliště Luční	28	2471	Zapojení skupiny keřů - listnaté	Svah do 1:5		1744/9	12
Horava	Sídliště Luční	28	2474	Zapojení skupiny keřů - listnaté	Svah do 1:5	Ano	2110/6	8
Horava	Sídliště Luční	28	2477	Zapojení skupiny keřů - listnaté	Svah do 1:5	Ano	2110/3	18
Horava	Sídliště Luční	28	2482	Zapojení skupiny keřů - listnaté	Svah do 1:5	Ano	2110/6	12
Chádkova	Sídliště Jindřichova, Korejská, Klímova, Zborovská	11	2490	Zapojení skupiny keřů - listnaté	Svah do 1:2		2411/1	41
Chádkova	Sídliště Jindřichova, Korejská, Klímova, Zborovská	11	2497	Zapojení skupiny keřů - listnaté	Svah do 1:5		2395	150
Chádkova	Sídliště Jindřichova, Korejská, Klímova, Zborovská	11	2501	Zapojení skupiny keřů - listnaté	Svah do 1:5		2411/1	158
Chádkova	Sídliště Jindřichova, Korejská, Klímova, Zborovská	11	2503	Zapojení skupiny keřů - listnaté	Svah do 1:5		2411/1	58
Chádkova	Sídliště Jindřichova, Korejská, Klímova, Zborovská	11	2511	Rozvolněné skupiny keřů - listnaté	Svah do 1:5		2411/1	54
Chádkova	Sídliště Jindřichova, Korejská, Klímova, Zborovská	11	2518	Zapojení skupiny keřů - listnaté	Svah do 1:5		2411/1	29
Chádkova	Sídliště Jindřichova, Korejská, Klímova, Zborovská	11	2580	Rozvolněné skupiny keřů - listnaté	Svah do 1:5		2411/1	49
Chádkova	Sídliště Jindřichova, Korejská, Klímova, Zborovská	11	2592	Rozvolněné skupiny keřů - listnaté	Svah do 1:5		2411/1	34
Chádkova	Sídliště Jindřichova, Korejská, Klímova, Zborovská	11	2596	Rozvolněné skupiny keřů - listnaté	Svah do 1:5		2411/1	45
Chádkova	Sídliště Jindřichova, Korejská, Klímova, Zborovská	11	2604	Rozvolněné skupiny keřů - listnaté	Svah do 1:5		2411/1	39
Chádkova	Sídliště Jindřichova, Korejská, Klímova, Zborovská	11	2608	Zapojení skupiny keřů - listnaté	Svah do 1:2		2411/1	16
Chádkova	Sídliště Spojovací, Chádkova, Bezejmenná	6	2609	Zapojení skupiny keřů - jehličnaté	Svah do 1:5		2450/3	15
Chádkova	Sídliště Spojovací, Chádkova, Bezejmenná	6	2611	Zapojení skupiny keřů - jehličnaté	Svah do 1:5		2454/1	82
Chádkova	Sídliště Spojovací, Chádkova, Bezejmenná	6	2621	Zapojení skupiny keřů - listnaté	Svah do 1:5		2472/2	27
Chádkova	Sídliště Spojovací, Chádkova, Bezejmenná	6	2622	Rozvolněné skupiny keřů - listnaté	Svah do 1:2		2472/2	31
Chádkova	Sídliště Spojovací, Chádkova, Bezejmenná	6	2627	Živé ploty - volně rostlé - listnaté	Svah do 1:5	Ano	2422/5	27
Chádkova	Sídliště Spojovací, Chádkova, Bezejmenná	6	2631	Živé ploty - volně rostlé - listnaté	Svah do 1:5	Ano	2422/5	17
Chádkova	Sídliště Spojovací, Chádkova, Bezejmenná	6	2639	Živé ploty - volně rostlé - listnaté	Svah do 1:5	Ano	2423	106
Chádkova	Sídliště Spojovací, Chádkova, Bezejmenná	6	2640	Zapojení skupiny keřů - listnaté	Svah do 1:5		2466	17
Chádkova	Sídliště Spojovací, Chádkova, Bezejmenná	6	2650	Zapojení skupiny keřů - listnaté	Svah do 1:5		2422/4	18
Chádkova	Sídliště Spojovací, Chádkova, Bezejmenná	6	2652	Zapojení skupiny keřů - listnaté	Svah do 1:5	Ano	2466	22
Chádkova	Sídliště Spojovací, Chádkova, Bezejmenná	6	2654	Zapojení skupiny keřů - listnaté	Svah do 1:1		2444	18
Chádkova	Sídliště Spojovací, Chádkova, Bezejmenná	6	2656	Zapojení skupiny keřů - listnaté	Svah do 1:1		2444	28
Chádkova	Sídliště Spojovací, Chádkova, Bezejmenná	6	2657	Zapojení skupiny keřů - listnaté	Svah do 1:5		2444	17
Chádkova	Sídliště Spojovací, Chádkova, Bezejmenná	6	2667	Zapojení skupiny keřů - listnaté	Svah do 1:5		2458/1	135
Chádkova	Sídliště Spojovací, Chádkova, Bezejmenná	6	2670	Zapojení skupiny keřů - listnaté	Svah do 1:5	Ano	2472/3	9
Jh	Bytové domy Žitkova	45	2674	Zapojení skupiny keřů - smíšené	Svah do 1:1		2366/3	275
Jh	Bytové domy Žitkova	45	2680	Pokrývné výsadby keřů - jehličnaté	Svah do 1:2		2367/1	86
Jh	Národní Eleonory Voračické - Králůva	49	2696	Zapojení skupiny keřů - listnaté	Svah do 1:5	Ano	4001/1	19
Jh	Národní Eleonory Voračické - Králůva	49	2698	Zapojení skupiny keřů - listnaté	Svah do 1:5	Ano	4001/1	24
Jh	Národní Eleonory Voračické - Králůva	49	2705	Zapojení skupiny keřů - jehličnaté	Svah do 1:5	Ano	4001/1	109
Jindřichova	Sídliště u náměstí Svornosti	10	2710	Živé ploty - volně rostlé - listnaté	Svah do 1:5	Ano	2375/221	150
Jindřichova	Sídliště u náměstí Svornosti	10	2715	Živé ploty - tvarované - listnaté	Svah do 1:5	Ano	2375/218	17
Jindřichova	Sídliště u náměstí Svornosti	10	2716	Zapojení skupiny keřů - smíšené	Svah do 1:2		2375/220	16
Jindřichova	Sídliště u náměstí Svornosti	10	2725	Živé ploty - volně rostlé - listnaté	Svah do 1:5	Ano	2375/220	26
Jindřichova	Sídliště u náměstí Svornosti	10	2743	Živé ploty - volně rostlé - listnaté	Svah do 1:5	Ano	2375/220	22
Klímova	Sídliště Klímova, Zborovská, Jindřichova	7	2760	Zapojení skupiny keřů - listnaté	Svah do 1:5	Ano	2547/3	44
Klímova	Sídliště Klímova, Zborovská, Jindřichova	7	2764	Zapojení skupiny keřů - listnaté	Svah do 1:5		2362/3	79
Klímova	Sídliště Klímova, Zborovská, Jindřichova	7	2772	Živé ploty - volně rostlé - listnaté	Svah do 1:5		2341	70
Klímova	Sídliště Klímova, Zborovská, Jindřichova	7	2787	Zapojení skupiny keřů - listnaté	Svah do 1:5		2362/70	154
Klímova	Sídliště Klímova, Zborovská, Jindřichova	7	2792	Živé ploty - volně rostlé - listnaté	Svah do 1:5	Ano	2362/57	23
Klímova	Sídliště Klímova, Zborovská, Jindřichova	7	2819	Zapojení skupiny keřů - listnaté	Svah do 1:5		2381/1	63
Klímova	Sídliště Klímova, Zborovská, Jindřichova	7	2825	Zapojení skupiny keřů - listnaté	Svah do 1:5		2361/1	51
Klímova	Sídliště Kubánská	8	2842	Zapojení skupiny keřů - listnaté	Svah do 1:5		2362/43	29
Klímova	Sídliště Kubánská	8	2846	Živé ploty - volně rostlé - listnaté	Svah do 1:5	Ano	2362/51	33
Klímova	Sídliště Kubánská	8	2847	Zapojení skupiny keřů - listnaté	Svah do 1:1		2362/25	19

List

Křimova	Sídliště Kubánská	8	2887	Zapojené skupiny keřů - listnaté	Svah do 1,5		2324	43
Křimova	Sídliště Kubánská	8	2888	Živě plody - volně rostlé - listnaté	Svah do 1,5	Ano	2362/51	34
Křimova	Sídliště Kubánská	8	2907	Zapojené skupiny keřů - listnaté	Svah do 1,5		2362/30	135
Křimova	Sídliště Kubánská	8	2907	Živě plody - volně rostlé - listnaté	Svah do 1,5	Ano	2362/35	37
Křimova	Sídliště Kubánská	8	2915	Zapojené skupiny keřů - listnaté	Svah do 1,5		2362/1	15
Křimova	Sídliště Kubánská	8	2918	Zapojené skupiny keřů - listnaté	Svah do 1,5		2362/2	30
Křimova	Sídliště Kubánská	8	2920	Zapojené skupiny keřů - listnaté	Svah do 1,2		2362/38	40
Křimova	Sídliště Kubánská	8	2930	Zapojené skupiny keřů - smíšené	Svah do 1,2		2362/40	43
Křimova	Sídliště Kubánská	8	2936	Zapojené skupiny keřů - listnaté	Svah do 1,5		2362/41	88
Křimova	Sídliště Kubánská	8	2938	Zapojené skupiny keřů - listnaté	Svah do 1,5		2362/51	8
Křimova	Sídliště Kubánská	8	2946	Zapojené skupiny keřů - listnaté	Svah do 1,5		2362/1	12
Křimova	Zborovská - doprovodné zeleň	14	2947	Zapojené skupiny keřů - listnaté	Svah do 1,5	Ano	2366/1	25
Královopolská	Makovského náměstí	24	2955	Živě plody - volně rostlé - listnaté	Svah do 1,2	Ano	2375/326	60
Královopolská	Sídliště Záhřebská, Plovdivská, Poznaňská, Lipská	15	2979	Rozvolněné skupiny keřů - listnaté	Svah do 1,5		5274/153	58
Královopolská	Sídliště Záhřebská, Plovdivská, Poznaňská, Lipská	15	2988	Zapojené skupiny keřů - listnaté	Svah do 1,5	Ano	5274/153	32
Královopolská	Sídliště Záhřebská, Plovdivská, Poznaňská, Lipská	15	2993	Zapojené skupiny keřů - listnaté	Svah do 1,5		5274/153	23
Královopolská	Sídliště Záhřebská, Plovdivská, Poznaňská, Lipská	15	2998	Zapojené skupiny keřů - listnaté	Svah do 1,5		5274/153	23
Mozolky	Bytové domy Foerstrova - sešláni	54	3036	Zapojené skupiny keřů - listnaté	Svah do 1,5		2375/126	24
Mozolky	Bytové domy Foerstrova - sešláni	54	3039	Zapojené skupiny keřů - listnaté	Svah do 1,5	Ano	2375/312	15
Mozolky	Bytové domy Foerstrova - sešláni	54	3042	Zapojené skupiny keřů - listnaté	Svah do 1,5		2375/312	26
Mozolky	Bytové domy Foerstrova - sešláni	54	3049	Zapojené skupiny keřů - listnaté	Svah do 1,1		2375/180	23
Mozolky	Bytové domy Foerstrova - sešláni	54	3055	Zapojené skupiny keřů - listnaté	Svah do 1,5	Ano	2375/8	14
Mozolky	Bytové domy Foerstrova - sešláni	54	3056	Živě plody - volně rostlé - listnaté	Svah do 1,5		2375/8	34
Mozolky	Bytové domy Foerstrova - sešláni	54	3086	Zapojené skupiny keřů - listnaté	Svah do 1,1	Ano	2375/344	34
Mozolky	Bytové domy Foerstrova - sešláni	54	3089	Zapojené skupiny keřů - smíšené	Svah do 1,5		2375/178	40
Mozolky	Bytové domy Foerstrova - sešláni	54	3078	Zapojené skupiny keřů - jehličnaté	Svah do 1,5		2375/180	58
Mozolky	Bytové domy Foerstrova - sešláni	54	3085	Zapojené skupiny keřů - jehličnaté	Svah do 1,5		2375/180	27
Mozolky	Bytové domy Foerstrova - sešláni	54	3099	Živě plody - volně rostlé - listnaté	Svah do 1,5	Ano	2375/8	6
Mozolky	Bytové domy Foerstrova - sešláni	54	3107	Zapojené skupiny keřů - listnaté	Svah do 1,5		2375/312	32
Mozolky	Bytové domy Foerstrova - sešláni	54	3115	Zapojené skupiny keřů - listnaté	Svah do 1,5		2375/312	46
Mozolky	Bytové domy Foerstrova - sešláni	54	3117	Zapojené skupiny keřů - listnaté	Svah do 1,5		2375/126	8
Mozolky	Bytové domy Foerstrova - sešláni	54	3212	Zapojené skupiny keřů - listnaté	Svah do 1,2		2375/3	8
Mozolky	Bytové domy Foerstrova - sešláni	54	3225	Zapojené skupiny keřů - listnaté	Svah do 1,5		2375/182	6
Mozolky	Bytové domy Foerstrova - sešláni	54	3244	Zapojené skupiny keřů - listnaté	Svah do 1,5	Ano	2375/312	27
Mozolky	Bytové domy Foerstrova - sešláni	54	3250	Zapojené skupiny keřů - listnaté	Svah do 1,5		2375/312	21
Mozolky	Bytové domy Foerstrova - sešláni	54	3262	Zapojené skupiny keřů - smíšené	Svah do 1,5	Ano	2375/312	32
Mozolky	Makovského náměstí	24	3973	Zapojené skupiny keřů - listnaté	Svah do 1,5		2375/333	344
Mozolky	Parčík u Pečovatelského domu Mozolky	25	4016	Zapojené skupiny keřů - listnaté	Svah do 1,2		2375/309	108
Mozolky	Parčík u Pečovatelského domu Mozolky	25	4018	Zapojené skupiny keřů - listnaté	Svah do 1,5		2375/309	63
Mozolky	Parčík u Pečovatelského domu Mozolky	25	4048	Zapojené skupiny keřů - listnaté	Svah do 1,2		2375/309	30
Mozolky	Parčík u Pečovatelského domu Mozolky	25	4091	Zapojené skupiny keřů - smíšené	Svah do 1,5		2375/309	102
Mozolky	Parčík u Pečovatelského domu Mozolky	25	4095	Zapojené skupiny keřů - jehličnaté	Svah do 1,2		2375/309	60
Mozolky	Parčík u Pečovatelského domu Mozolky	25	163824	Živě plody - tvarované - listnaté	Svah do 1,5	Ano	2375/309	35
Mozolky	Parčík u Pečovatelského domu Mozolky	25	210724	Zapojené skupiny keřů - listnaté	Svah do 1,5		2375/309	3
Mozolky	Parčík u Pečovatelského domu Mozolky	25	265939	Zapojené skupiny keřů - listnaté	Svah do 1,2		2375/309	3
Mozolky	Parčík u Pečovatelského domu Mozolky	25	288486	Živě plody - tvarované - listnaté	Svah do 1,5	Ano	2375/309	35
Mozolky	Parčík u Pečovatelského domu Mozolky	25	288511	Zapojené skupiny keřů - listnaté	Svah do 1,5		2375/309	3
Mozolky	Sídliště Foerstrova	26	288519	Rozvolněné skupiny keřů - listnaté	Svah do 1,2		2375/167	22
Mozolky	Sídliště Foerstrova	26	288521	Rozvolněné skupiny keřů - listnaté	Svah do 1,1		2375/155	47
Mozolky	Sídliště Foerstrova	26	288522	Zapojené skupiny keřů - listnaté	Svah do 1,5		2375/167	6
Mozolky	Sídliště Foerstrova	26	288527	Rozvolněné skupiny keřů - listnaté	Svah do 1,5		2375/309	23
Mozolky	Sídliště Foerstrova	26	288554	Živě plody - volně rostlé - listnaté	Svah do 1,5		2375/359	41
Mozolky	Sídliště Foerstrova	26	288556	Zapojené skupiny keřů - listnaté	Svah do 1,1		2375/375	87
Mozolky	Sídliště Foerstrova	26	288558	Zapojené skupiny keřů - listnaté	Svah do 1,5		2375/155	5
Mozolky	Sídliště Foerstrova	26	288563	Zapojené skupiny keřů - listnaté	Svah do 1,5		2375/167	40
Mozolky	Sídliště Foerstrova	26	288592	Zapojené skupiny keřů - listnaté	Svah do 1,5		2375/157	64
Mozolky	Sídliště Foerstrova	26	288596	Rozvolněné skupiny keřů - listnaté	Svah do 1,5		2375/309	14

Listi

Mozolky	Sídliště Foerstrova	26	288624	Zapojené skupiny keřů - listnaté	Svah do 1,2	2375/069	34	
Mozolky	Sídliště Foerstrova	26	288629	Zapojené skupiny keřů - listnaté	Svah do 1,5	2375/167	18	
Mozolky	Sídliště Foerstrova	26	288635	Zapojené skupiny keřů - smíšené	Svah do 1,8	2375/008	86	
Mozolky	Sídliště Foerstrova	26	288666	Zapojené skupiny keřů - smíšené	Svah do 1,2	2375/069	30	
Mozolky	Sídliště Foerstrova	26	288690	Živé ploty - tvarované - listnaté	Svah do 1,2	Ano	2375/006	23
Mozolky	Sídliště Foerstrova	26	288743	Zapojené skupiny keřů - listnaté	Svah do 1,5	2375/009	27	
Mozolky	Sídliště Foerstrova	26	288745	Zapojené skupiny keřů - listnaté	Svah do 1,5	2375/009	11	
Mozolky	Sídliště Foerstrova	26	288753	Zapojené skupiny keřů - listnaté	Svah do 1,5	2375/006	9	
Mozolky	Sídliště Foerstrova	26	288780	Rozvoňované skupiny keřů - listnaté	Svah do 1,5	2375/160	31	
Mozolky	Sídliště Foerstrova	26	288798	Rozvoňované skupiny keřů - listnaté	Svah do 1,5	2375/009	15	
Mozolky	Sídliště Foerstrova	26	288816	Zapojené skupiny keřů - listnaté	Svah do 1,1	2375/166	8	
Mozolky	Sídliště Foerstrova	26	288819	Rozvoňované skupiny keřů - listnaté	Svah do 1,8	2375/144	58	
Mozolky	Sídliště Foerstrova	26	288822	Zapojené skupiny keřů - listnaté	Svah do 1,1	2375/167	10	
Mozolky	Sídliště Foerstrova	26	288828	Rozvoňované skupiny keřů - listnaté	Svah do 1,5	2375/167	9	
Mozolky	Sídliště Foerstrova	26	288830	Zapojené skupiny keřů - listnaté	Svah do 1,1	2375/147	62	
Mozolky	Sídliště Foerstrova	26	288831	Zapojené skupiny keřů - smíšené	Svah do 1,1	2375/075	43	
Mozolky	Sídliště Foerstrova	26	288832	Zapojené skupiny keřů - listnaté	Svah do 1,1	2375/075	31	
Mozolky	Sídliště Foerstrova	26	288833	Zapojené skupiny keřů - listnaté	Svah do 1,5	2375/166	85	
Mozolky	Sídliště Foerstrova	26	288838	Zapojené skupiny keřů - listnaté	Svah do 1,2	2375/075	19	
Plevova	Sídliště Plevova, Bochořského, Vrázova	21	288940	Zapojené skupiny keřů - listnaté	Svah do 1,2	5259	104	
Plevova	Sídliště Plevova, Bochořského, Vrázova	21	288944	Rozvoňované skupiny keřů - smíšené	Svah do 1,5	6236/26	87	
Plevova	Sídliště Plevova, Bochořského, Vrázova	21	288967	Zapojené skupiny keřů - jehličnaté	Svah do 1,5	5236/22	58	
Plevova	Sídliště Plevova, Bochořského, Vrázova	21	288968	Živé ploty - volně rostlé - listnaté	Svah do 1,1	5257	29	
Plovdivská	Sídliště Záhřebská, Plovdivská, Poznaňská, Lipská	15	288969	Živé ploty - tvarované - listnaté	Svah do 1,5	Ano	2373/15	63
Plovdivská	Sídliště Záhřebská, Plovdivská, Poznaňská, Lipská	15	288972	Zapojené skupiny keřů - listnaté	Svah do 1,5	2373/16	28	
Plovdivská	Sídliště Záhřebská, Plovdivská, Poznaňská, Lipská	15	288976	Zapojené skupiny keřů - smíšené	Svah do 1,5	2373/8	54	
Plovdivská	Sídliště Záhřebská, Plovdivská, Poznaňská, Lipská	15	288982	Zapojené skupiny keřů - jehličnaté	Svah do 1,2	2373/2	14	
Plovdivská	Sídliště Záhřebská, Plovdivská, Poznaňská, Lipská	15	288983	Zapojené skupiny keřů - smíšené	Svah do 1,1	2373/16	15	
Plovdivská	Sídliště Záhřebská, Plovdivská, Poznaňská, Lipská	15	288986	Zapojené skupiny keřů - smíšené	Svah do 1,5	Ano	2373/29	100
Plovdivská	Sídliště Záhřebská, Plovdivská, Poznaňská, Lipská	15	288997	Živé ploty - volně rostlé - listnaté	Svah do 1,5	2373/2	7	
Plovdivská	Sídliště Záhřebská, Plovdivská, Poznaňská, Lipská	15	288993	Živé ploty - volně rostlé - smíšené	Svah do 1,5	Ano	2373/8	17
Plovdivská	Sídliště Záhřebská, Plovdivská, Poznaňská, Lipská	15	288995	Zapojené skupiny keřů - listnaté	Svah do 1,5	2373/15	5	
Plovdivská	Sídliště Záhřebská, Plovdivská, Poznaňská, Lipská	15	288996	Zapojené skupiny keřů - smíšené	Svah do 1,1	2373/16	11	
Plovdivská	Sídliště Záhřebská, Plovdivská, Poznaňská, Lipská	15	288998	Předzahradky	Svah do 1,1	2373/1	11	
Plovdivská	Sídliště Záhřebská, Plovdivská, Poznaňská, Lipská	15	288999	Živé ploty - tvarované - listnaté	Svah do 1,5	Ano	2373/16	28
Plovdivská	Sídliště Záhřebská, Plovdivská, Poznaňská, Lipská	15	289001	Zapojené skupiny keřů - jehličnaté	Svah do 1,2	2373/1	18	
Plovdivská	Sídliště Záhřebská, Plovdivská, Poznaňská, Lipská	15	289002	Živé ploty - tvarované - listnaté	Svah do 1,5	Ano	2373/16	8
Poznaňská	Sídliště Záhřebská, Plovdivská, Poznaňská, Lipská	15	289004	Rozvoňované skupiny keřů - listnaté	Svah do 1,5	2375/22	122	
Poznaňská	Sídliště Záhřebská, Plovdivská, Poznaňská, Lipská	15	289007	Živé ploty - tvarované - listnaté	Svah do 1,2	Ano	2375/25	96
Poznaňská	Sídliště Záhřebská, Plovdivská, Poznaňská, Lipská	15	289034	Zapojené skupiny keřů - listnaté	Svah do 1,5	Ano	2375/313	51
Poznaňská	Sídliště Záhřebská, Plovdivská, Poznaňská, Lipská	15	289037	Rozvoňované skupiny keřů - listnaté	Svah do 1,5	2375/44	26	
Poznaňská	Sídliště Záhřebská, Plovdivská, Poznaňská, Lipská	15	289047	Zapojené skupiny keřů - listnaté	Svah do 1,5	2375/44	17	
Poznaňská	Sídliště Záhřebská, Plovdivská, Poznaňská, Lipská	15	289048	Zapojené skupiny keřů - smíšené	Svah do 1,5	2375/98	25	
Poznaňská	Sídliště Záhřebská, Plovdivská, Poznaňská, Lipská	15	289049	Zapojené skupiny keřů - smíšené	Svah do 1,5	2375/33	9	
Poznaňská	Sídliště Záhřebská, Plovdivská, Poznaňská, Lipská	15	289054	Zapojené skupiny keřů - listnaté	Svah do 1,5	2375/33	10	
Poznaňská	Sídliště Záhřebská, Plovdivská, Poznaňská, Lipská	15	289057	Rozvoňované skupiny keřů - listnaté	Svah do 1,2	2375/33	95	
Poznaňská	Sídliště Záhřebská, Plovdivská, Poznaňská, Lipská	15	289060	Živé ploty - volně rostlé - listnaté	Svah do 1,5	Ano	2375/63	6
Poznaňská	Sídliště Záhřebská, Plovdivská, Poznaňská, Lipská	15	289054	Zapojené skupiny keřů - listnaté	Svah do 1,1	2375/44	11	
Poznaňská	Sídliště Záhřebská, Plovdivská, Poznaňská, Lipská	15	289057	Zapojené skupiny keřů - listnaté	Svah do 1,5	2375/60	52	
Poznaňská	Sídliště Záhřebská, Plovdivská, Poznaňská, Lipská	15	289058	Zapojené skupiny keřů - listnaté	Svah do 1,5	Ano	2375/313	23
Poznaňská	Sídliště Záhřebská, Plovdivská, Poznaňská, Lipská	15	289111	Zapojené skupiny keřů - listnaté	Svah do 1,5	Ano	2375/313	34
Poznaňská	Sídliště Záhřebská, Plovdivská, Poznaňská, Lipská	15	289118	Zapojené skupiny keřů - listnaté	Svah do 1,5	Ano	2375/313	64
Poznaňská	Sídliště Záhřebská, Plovdivská, Poznaňská, Lipská	15	289133	Zapojené skupiny keřů - listnaté	Svah do 1,5	2375/313	30	
Poznaňská	Sídliště Záhřebská, Plovdivská, Poznaňská, Lipská	15	289134	Zapojené skupiny keřů - listnaté	Svah do 1,5	2375/313	25	
Sabinova	Sídliště Gabriely Preissově	23	289140	Zapojené skupiny keřů - listnaté	Svah do 1,5	5274/33	97	
Sabinova	Sídliště Gabriely Preissově	23	289186	Zapojené skupiny keřů - listnaté	Svah do 1,1	5274/34	86	
Sabinova	Sídliště Gabriely Preissově	23	289189	Rozvoňované skupiny keřů - smíšené	Svah do 1,5	Ano	5274/33	80

Sabinova	Sidliště Gabriely Preissové	23	289190	Živé plody - tvarované - listnaté	Svah do 1:5	Ano	5274/34	14
Sabinova	Sidliště Gabriely Preissové	23	289201	Živé plody - volně rostlé - smíšené	Svah do 1:5		5274/140	34
Sabinova	Sidliště Gabriely Preissové	23	289206	Živé plody - volně rostlé - listnaté	Svah do 1:5		5274/140	23
Sabinova	Sidliště Gabriely Preissové	23	289209	Živé plody - tvarované - jehličnaté	Svah do 1:5	Ano	5274/39	18
Sabinova	Sidliště Gabriely Preissové	23	289220	Živé plody - volně rostlé - jehličnaté	Svah do 1:5		5274/140	10
Sabinova	Sidliště Gabriely Preissové	23	289221	Zapojené skupiny keřů - listnaté	Svah do 1:5	Ano	5274/140	15
Sabinova	Sidliště Gabriely Preissové	23	289222	Zapojené skupiny keřů - listnaté	Svah do 1:5		5274/140	12
Sabinova	Sidliště Gabriely Preissové	23	289230	Zapojené skupiny keřů - listnaté	Svah do 1:2	Ano	5274/37	13
Sabinova	Sidliště Gabriely Preissové	23	289249	Zapojené skupiny keřů - listnaté	Svah do 1:5		5274/37	37
Sabinova	Sidliště Gabriely Preissové	23	289273	Rozvojněné skupiny keřů - smíšené	Svah do 1:2		5274/39	30
Sabinova	Sidliště Gabriely Preissové	23	289309	Zapojené skupiny keřů - listnaté	Svah do 1:5	Ano	5274/90	94
Terasy	Pěšina u řádové zástavby k ul. U vodárny	20	289322	Zapojené skupiny keřů - listnaté	Svah do 1:1	Ano	5405/1	7
Terasy	Pěšina u řádové zástavby k ul. U vodárny	20	289329	Zapojené skupiny keřů - listnaté	Svah do 1:5	Ano	5392/11	28
Terasy	Pěšina u řádové zástavby k ul. U vodárny	20	289330	Skupiny stromů list. s podrostem keřů list	Svah do 1:5		5445/1	10
Terasy	Pěšina u řádové zástavby k ul. U vodárny	20	289338	Skupiny stromů list. s podrostem keřů list	Svah do 1:2		5401	18
Terasy	Pěšina u řádové zástavby k ul. U vodárny	20	289349	Zapojené skupiny keřů - listnaté	Svah do 1:5	Ano	5399/8	14
Terasy	Pěšina u řádové zástavby k ul. U vodárny	20	289350	Skupiny stromů list. s podrostem keřů list	Svah do 1:1		5405/2	114
Terasy	Pěšina u řádové zástavby k ul. U vodárny	20	289351	Zapojené skupiny keřů - listnaté	Svah do 1:1	Ano	5392/4	20
Terasy	Pěšina u řádové zástavby k ul. U vodárny	20	289353	Skupiny stromů list. s podrostem keřů list	Svah do 1:1		5405/1	11
Terasy	Pěšina u řádové zástavby k ul. U vodárny	20	289360	Zapojené skupiny keřů - listnaté	Svah do 1:1	Ano	5402/1	4
Terasy	Pěšina u řádové zástavby k ul. U vodárny	20	289361	Zapojené skupiny keřů - listnaté	Svah do 1:5	Ano	5402/1	3
Terasy	Pěšina u řádové zástavby k ul. U vodárny	20	289365	Skupiny stromů list. s podrostem keřů list	Svah do 1:2		5405/2	77
Terasy	Pěšina u řádové zástavby k ul. U vodárny	20	289366	Skupiny stromů list. s podrostem keřů list	Svah do 1:2		5440/1	29
Terasy	Pěšina u řádové zástavby k ul. U vodárny	20	289372	Zapojené skupiny keřů - listnaté	Svah do 1:2	Ano	5402/1	49
Terasy	Pěšina u řádové zástavby k ul. U vodárny	20	289384	Skupiny stromů list. s podrostem keřů list	Svah do 1:2		5440/1	90
Terasy	Pěšina u řádové zástavby k ul. U vodárny	20	289407	Skupiny stromů list. s podrostem keřů list	Svah do 1:5		5402/1	18
Terasy	Pěšina u řádové zástavby k ul. U vodárny	20	289438	Rozvojněné skupiny keřů - listnaté	Svah do 1:5		5405/4	18
Terasy	Pěšina u řádové zástavby k ul. U vodárny	20	289458	Skupiny stromů list. s podrostem keřů list	Svah do 1:2		5401	19
Terasy	Pěšina u řádové zástavby k ul. U vodárny	20	289458	Skupiny stromů list. s podrostem keřů list	Svah do 1:2		5399/7	23
Terasy	Pěšina u řádové zástavby k ul. U vodárny	20	289463	Skupiny stromů list. s podrostem keřů list	Svah do 1:1		5399/7	37
Terasy	Pěšina u řádové zástavby k ul. U vodárny	20	289467	Rozvojněné skupiny keřů - listnaté	Svah do 1:1		5401	5
Terasy	Pěšina u řádové zástavby k ul. U vodárny	20	289488	Skupiny stromů list. s podrostem keřů list	Svah do 1:2		5399/8	14
Terasy	Prokopa Kalnarova - Terasová	19	290297	Zapojené skupiny keřů - smíšené	Svah do 1:1		5370/4	306
Terasy	Sidliště Gabriely Preissové	23	290424	Zapojené skupiny keřů - smíšené	Svah do 1:5		5274/159	30
Terasy	Sidliště Gabriely Preissové	23	290442	Zapojené skupiny keřů - smíšené	Svah do 1:5		5345/9	42
Topolky	Sidliště Topolky	27	290443	Zapojené skupiny keřů - jehličnaté	Svah do 1:1		1688/1	7
Topolky	Sidliště Topolky	27	290215	Rozvojněné skupiny keřů - listnaté	Svah do 1:5		1688/35	51
Topolky	Sidliště Topolky	27	290216	Zapojené skupiny keřů - listnaté	Svah do 1:1		1688/1	21
Topolky	Sidliště Topolky	27	290217	Zapojené skupiny keřů - listnaté	Svah do 1:5		1688/1	125
Topolky	Sidliště Topolky	27	290218	Rozvojněné skupiny keřů - listnaté	Svah do 1:5		1688/1	85
Topolky	Sidliště Topolky	27	290250	Rozvojněné skupiny keřů - listnaté	Svah do 1:5		1688/44	24
Topolky	Sidliště Topolky	27	290297	Zapojené skupiny keřů - smíšené	Svah do 1:1		1688/39	25
Topolky	Sidliště Topolky	27	290284	Rozvojněné skupiny keřů - listnaté	Svah do 1:5		1688/1	33
Topolky	Sidliště Topolky	27	290286	Zapojené skupiny keřů - smíšené	Svah do 1:5		1688/31	83
Topolky	Sidliště Topolky	27	290297	Zapojené skupiny keřů - listnaté	Svah do 1:2		1688/38	70
Topolky	Sidliště Topolky	27	290304	Zapojené skupiny keřů - listnaté	Svah do 1:1		1688/44	40
Topolky	Sidliště Topolky	27	290365	Zapojené skupiny keřů - smíšené	Svah do 1:5		1688/44	34
Topolky	Sidliště Topolky	27	290373	Zapojené skupiny keřů - smíšené	Svah do 1:1		1688/1	52
Topolky	Sidliště Topolky	27	290374	Zapojené skupiny keřů - smíšené	Svah do 1:2		1688/54	56
Topolky	Sidliště Topolky	27	290377	Živé plody - volně rostlé - listnaté	Svah do 1:5	Ano	1688/1	46
Topolky	Sidliště Topolky	27	290380	Živé plody - volně rostlé - listnaté	Svah do 1:5	Ano	1688/1	58
Topolky	Sidliště Topolky	27	290101	Zapojené skupiny keřů - jehličnaté	Svah do 1:2		1688/35	42
Topolky	Sidliště Topolky	27	290102	Zapojené skupiny keřů - listnaté	Svah do 1:5		6142	54
Topolky	Sidliště Topolky	27	290479	Živé plody - tvarované - listnaté	Svah do 1:5	Ano	1688/1	43
Vorančížská	Sidliště Vorančížská	12	290488	Skupiny stromů smíř. s podrostem keřů smíř.	Svah do 1:5		2375/285	125
Vorančížská	Sidliště Vorančížská	12	290490	Zapojené skupiny keřů - jehličnaté	Svah do 1:5		2375/239	82
Vorančížská	Sidliště Vorančížská	12	290553	Zapojené skupiny keřů - jehličnaté	Svah do 1:5	Ano	2375/258	81

List

Voroněžská	Sídliště Voroněžská	12	296565	Zapojené skupiny keřů - jehličnaté	Svah do 1,5		2375/272	68
Voroněžská	Sídliště Voroněžská	12	296566	Zapojené skupiny keřů - listnaté	Svah do 1,5	Ano	2375/239	16
Voroněžská	Sídliště Voroněžská	12	296561	Rozvolněné skupiny keřů - listnaté	Svah do 1,5		2375/259	90
Voroněžská	Sídliště Voroněžská	12	296566	Zapojené skupiny keřů - listnaté	Svah do 1,5	Ano	2375/251	24
Voroněžská	Sídliště Voroněžská	12	296567	Rozvolněné skupiny keřů - listnaté	Svah do 1,5		2375/246	43
Voroněžská	Sídliště Voroněžská	12	296562	Zapojené skupiny keřů - listnaté	Svah do 1,5		2375/251	25
Voroněžská	Sídliště Voroněžská	12	296564	Rozvolněné skupiny keřů - listnaté	Svah do 1,5		2375/249	19
Voroněžská	Sídliště Voroněžská	12	296587	Rozvolněné skupiny keřů - listnaté	Svah do 1,5		2375/283	17
Voroněžská	Sídliště Voroněžská	12	296847	Zapojené skupiny keřů - listnaté	Svah do 1,5	Ano	2375/393	10
Voroněžská	Sídliště Voroněžská	12	296861	Zapojené skupiny keřů - jehličnaté	Svah do 1,5	Ano	2375/272	24
Vychodilova	Sídliště Vychodilova	22	296862	Zapojené skupiny keřů - listnaté	Svah do 1,5		5274/29	10
Vychodilova	Sídliště Vychodilova	22	296861	Rozvolněné skupiny keřů - smíšené	Svah do 1,5		5274/10	24
Vychodilova	Sídliště Vychodilova	22	296865	Zapojené skupiny keřů - listnaté	Svah do 1,5		5274/19	32
Vychodilova	Sídliště Vychodilova	22	296866	Zapojené skupiny keřů - listnaté	Svah do 1,5		5274/19	61
Vychodilova	Sídliště Vychodilova	22	296868	Zapojené skupiny keřů - listnaté	Svah do 1,5		5423/1	3
Vychodilova	Sídliště Vychodilova	22	296869	Zapojené skupiny keřů - smíšené	Svah do 1,5		5423/1	22
Vychodilova	Sídliště Vychodilova	22	296890	Zapojené skupiny keřů - listnaté	Svah do 1,1		5274/1	126
Vychodilova	Sídliště Vychodilova	22	296712	Zapojené skupiny keřů - listnaté	Svah do 1,1		5423/1	168
Vychodilova	Sídliště Vychodilova	22	296716	Zapojené skupiny keřů - listnaté	Svah do 1,1		5274/1	95
Záhlebská	Sídliště Záhlebská, Plovdivská, Poznaňská, Lipská	15	296726	Zapojené skupiny keřů - listnaté	Svah do 1,5		2375/56	57
Záhlebská	Sídliště Záhlebská, Plovdivská, Poznaňská, Lipská	15	296729	Zapojené skupiny keřů - listnaté	Svah do 1,5		2375/58	13
Záhlebská	Sídliště Záhlebská, Plovdivská, Poznaňská, Lipská	15	296730	Zapojené skupiny keřů - listnaté	Svah do 1,1		2375/58	46
Záhlebská	Sídliště Záhlebská, Plovdivská, Poznaňská, Lipská	15	296734	Zapojené skupiny keřů - jehličnaté	Svah do 1,5		2375/98	66
Záhlebská	Sídliště Záhlebská, Plovdivská, Poznaňská, Lipská	15	296735	Zapojené skupiny keřů - listnaté	Svah do 1,2		2375/93	30
Záhlebská	Sídliště Záhlebská, Plovdivská, Poznaňská, Lipská	15	296740	Zapojené skupiny keřů - listnaté	Svah do 1,5		2375/98	32
Záhlebská	Sídliště Záhlebská, Plovdivská, Poznaňská, Lipská	15	296741	Zapojené skupiny keřů - smíšené	Svah do 1,5		2375/97	97
Záhlebská	Sídliště Záhlebská, Plovdivská, Poznaňská, Lipská	15	296742	Zapojené skupiny keřů - jehličnaté	Svah do 1,5		2375/98	65
Záhlebská	Sídliště Záhlebská, Plovdivská, Poznaňská, Lipská	15	296764	Zapojené skupiny keřů - listnaté	Svah do 1,5		2375/59	29
Záhlebská	Sídliště Záhlebská, Plovdivská, Poznaňská, Lipská	15	296779	Zapojené skupiny keřů - listnaté	Svah do 1,5		2375/84	8
Záhlebská	Sídliště Záhlebská, Plovdivská, Poznaňská, Lipská	15	296780	Zapojené skupiny keřů - listnaté	Svah do 1,5		2375/1	53
Záhlebská	Sídliště Záhlebská, Plovdivská, Poznaňská, Lipská	15	296782	Zapojené skupiny keřů - smíšené	Svah do 1,1		2375/103	61
Záhlebská	Sídliště Záhlebská, Plovdivská, Poznaňská, Lipská	15	296783	Živé plochy - volně rostlé - listnaté	Svah do 1,5		2375/58	7
Záhlebská	Sídliště Záhlebská, Plovdivská, Poznaňská, Lipská	15	296787	Živé plochy - hrořované - listnaté	Svah do 1,5	Ano	2375/60	33
Záhlebská	Sídliště Záhlebská, Plovdivská, Poznaňská, Lipská	15	296790	Živé plochy - volně rostlé - listnaté	Svah do 1,5		2375/59	9
Záhlebská	Sídliště Záhlebská, Plovdivská, Poznaňská, Lipská	15	296797	Zapojené skupiny keřů - listnaté	Svah do 1,1		2375/98	26
Záhlebská	Sídliště Záhlebská, Plovdivská, Poznaňská, Lipská	15	296800	Zapojené skupiny keřů - smíšené	Svah do 1,5		2375/103	23
Záhlebská	Sídliště Záhlebská, Plovdivská, Poznaňská, Lipská	15	296802	Zapojené skupiny keřů - listnaté	Svah do 1,1		2375/94	16
Záhlebská	Sídliště Záhlebská, Plovdivská, Poznaňská, Lipská	15	296807	Zapojené skupiny keřů - listnaté	Svah do 1,5		2375/84	14
Záhlebská	Sídliště Záhlebská, Plovdivská, Poznaňská, Lipská	15	296832	Zapojené skupiny keřů - listnaté	Svah do 1,5		2375/98	28
Záhlebská	Sídliště Záhlebská, Plovdivská, Poznaňská, Lipská	15	296836	Živé plochy - hrořované - listnaté	Svah do 1,5	Ano	2375/61	12
Záhlebská	Sídliště Záhlebská, Plovdivská, Poznaňská, Lipská	15	296832	Zapojené skupiny keřů - jehličnaté	Svah do 1,5		2375/84	28
Záhlebská	Sídliště Záhlebská, Plovdivská, Poznaňská, Lipská	15	ID dle GIS MMB	Živé plochy - volně rostlé - listnaté	Svah do 1,5		2375/58	6
Záhlebská	Sídliště Záhlebská, Plovdivská, Poznaňská, Lipská	15		Živé plochy - hrořované - listnaté	Svah do 1,5	Ano	2375/60	3
Záhlebská	Sídliště Záhlebská, Plovdivská, Poznaňská, Lipská	15		Zapojené skupiny keřů - listnaté	Svah do 1,5		2375/98	24

Příloha č. 6 - Ceník

	Popis práce	Jednotka	Cena za jednotku bez DPH	Přepočítávací koeficient	Cena za přepočítávací koeficient přev. bez DPH	
PRÁCE PŘI ÚDRŽBĚ STROMŮ A KEŘŮ						
1.	Intenzivní údržba travních ploch včetně odstraňování odpadu biologického i nebiologického původu ve svahu do 1:1 a mulčováním	m ²	1,8	77940	m ²	140291
2.	Intenzivní údržba travních ploch včetně odstraňování odpadu biologického i nebiologického původu ve svahu do 1:2 a mulčováním	m ²	1,8	138450	m ²	349218
3.	Intenzivní údržba travních ploch ve včetně odstraňování odpadu biologického i nebiologického původu svahu do 1:3 a mulčováním	m ²	1,8	945180	m ²	1703142
4.	Intenzivní údržba travních ploch ve včetně odstraňování odpadu biologického i nebiologického původu svahu do 1:1 se sklínem	m ²	3,1	15588	m ²	31754,8
5.	Intenzivní údržba travních ploch včetně odstraňování odpadu biologického i nebiologického původu ve svahu do 1:2 se sklínem	m ²	3,1	37690	m ²	58148
6.	Intenzivní údržba travních ploch včetně odstraňování odpadu biologického i nebiologického původu ve svahu do 1:3 se sklínem	m ²	3,1	189338	m ²	297289,8
7.	Údržba travních ploch (mrazová seč) včetně odstraňování odpadu biologického i nebiologického původu ve svahu do 1:1 a mulčováním	m ²	1,8	29720	m ²	5195,84
8.	Údržba travních ploch (mrazová seč) včetně odstraňování odpadu biologického i nebiologického původu ve svahu do 1:2 a mulčováním	m ²	1,8	34117	m ²	87411,248
9.	Údržba travních ploch (mrazová seč) včetně odstraňování odpadu biologického i nebiologického původu ve svahu do 1:3 a mulčováním	m ²	1,8	49014	m ²	88545,704
10.	Mechanická oplocení převážně se sjezdovými travními plochami a komunikacemi před stavením	km	0,38	748200	km	134878
11.	Údržba oplocení převážně se sjezdovými travními plochami a komunikacemi	km	1272	6	km	7621
12.	Údržba travních ploch včetně odstraňování odpadu biologického i nebiologického původu ve svahu do 1:1 se sklínem	m ²	2,1	120712	m ²	272395,2
13.	Řez živých plotů z pěti stran výšky do 2m a oklínem vlnit ve svahu do 1:1	m ²	36	3808	m ²	150880
14.	Řez živých plotů z pěti stran výšky do 2m a oklínem vlnit ve svahu do 1:2	m ²	38	2580	m ²	92448
15.	Řez živých plotů z pěti stran výšky do 2m a oklínem vlnit ve svahu do 1:3	m ²	36	33020	m ²	792720
16.	Průběžná úprava velmi rostoucích keřů a keřových skupin, odstranění suchých větví, přesahů do chodníků a silničních pruhů ve svahu do 1:1	m ²	36	3148	m ²	357328
17.	Průběžná úprava velmi rostoucích keřů a keřových skupin, odstranění suchých větví, přesahů do chodníků a silničních pruhů ve svahu do 1:2	m ²	36	8831	m ²	189912
18.	Průběžná úprava velmi rostoucích keřů a keřových skupin, odstranění suchých větví, přesahů do chodníků a silničních pruhů ve svahu do 1:3	m ²	36	26376	m ²	849528
19.	Odstranění keřů a keřových skupin	m ²	12	88880	m ²	1066560

20.	Náhon dřevní s osovou únikou do 30 cm věkové úniky a ševcové úniky	kg	1100	90	kg	8000
21.	OPK: Sušičky dřevní srovnávací (srovnávací techniky včetně úniků a ševcové úniky)	kg	120	50	kg	8000
22.	Střikování dřevní lepidla a ušlechťování dřevní hmoty	l	2000	85	l	16800
23.	Montážní práce všech výrobních úseků: sestavení velkého jezu křiž s opěrnými prvky	m ²	3,6	25500	m ²	21900
24.	Výroba dřevní desky s lehkým skupením výše křiž s opěrnými prvky	m ²	18	1798	m ²	32370
25.	Obnova dřevní desky	l	1272	90	l	11448
26.	Práce pasivní a aktivní s prostředky k zajištění znečištění nebo poškození vozidel, motorů a dalších strojů, odstraňování znečištění	kg	100	8	kg	812
27.	Průběh výroby dřevní hmoty	kg	100	100	kg	10000
28.	Údržba dřevní podlahy/podlahové výšky	kg	100	180	kg	18000
29.	Obnova dřevních ploch provedena ševcováním v soustavě s OPK s OPK Technologie výroby dřevní hmoty v soustavě s OPK	m ²	100	100	m ²	10000

Nabídková cena bez DPH = součet všech řádků ve sloupci označeném „Cena za přepočítaný roční objem prací bez DPH“

8430028.163

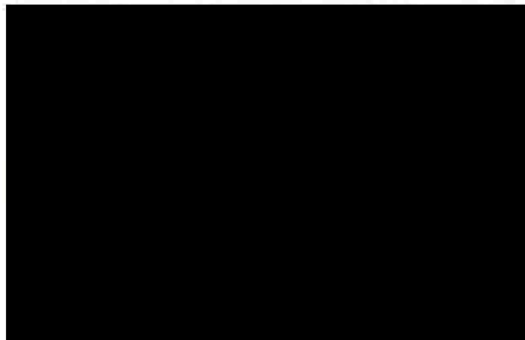

Seznam poddodavatelů

Dodavatel FCC Žabovřesky, s. r. o., IČ: 48908746, se sídlem Brno, Korejská 3082/4 , PSČ 616 00, jednající jednatelem Mgr. Zdeňkem Navrátilem,

čestně prohlašuje, že danou veřejnou zakázku má v úmyslu zadat níže uvedeným poddodavatelům:

Poddodavatel (název, sídlo, IČ)	Specifikace části zakázky o kterou se bude jednat
PosečemeVámTo, s.r.o., 666 03 Malhostovice, IČO 14101131	Pokos mulčováním, výhrab listí
Arboristika Kohoutek s.r.o., 594 55 Dolní Loučky, IČO 14202735	Odborné práce

V Brně dne 26. února 2026

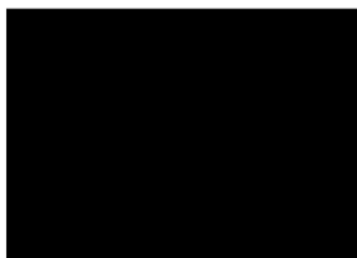

FCC Žabovřesky, s.r.o.

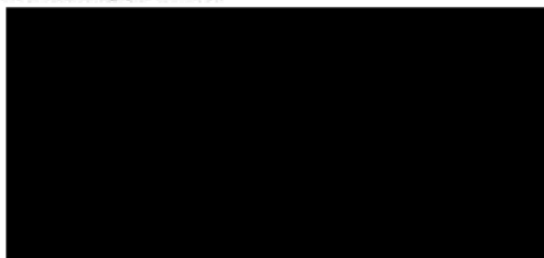

Příloha č. 7: Harmonogram

činnost	měsíce údržby											
	I.	II.	III.	IV.	V.	VI.	VII.	VIII.	IX.	X.	XI.	XII.
Sečení travních ploch mulčováním				x	x	X	x	X	x	x		
Sečení extenzivních trávníků, technologie dvoufázové a mozaikové seče				x	x	x	X	x	x	x		
Sečení travních ploch v psích výběžích				XX	XX	XX	XX	XX	XX	XX		
Obnova zatravněných ploch			x									
Odstranění odpadu z travních ploch			x	x	x	x	x	x	x	x	x	
Odstraňování suchých výhonů, přesahů keřů a keřových skupin, a živých plotů od chodníků a komunikací, zajištění bezpečných průhledových a průjezdných profilů, zachování viditelnosti dopravního značení a signalizace	x	x										x
Odplevelování keřů, keřových skupin a náletových dřevin chemicky				x		x		x				
Tvarování živých plotů	x	x				x						x
Průběžné odstraňování výmladků stromů	x	x										x
Údržba dřevin v podchodové/pojezdové výšce, úprava vegetace kolem veřejného osvětlení, dopravního značení, světelné signalizace, rozvaděčů apod.	x	x										x
Kácení dřevin s obvodem do 80 cm	x	x										x
Kompletní ošetření všech vybraných chodníků, odstranění veškerého odpadu listí z celých ploch chodníků	x								x	x	x	x
Odstranění odpadu (kromě nebezpečného)			x	x	x	x	x	x	x	x		
Výhrab listí										x	x	x
Odstranění napadaných větví, komunálního odpadu a úklid listí, jehličí a plodů z přilehlých chodníků	x										x	x
Kompletní ošetření vybraných chodníků						x					x	x







Sečení bude prováděno s ohledem na ochranu stromů, keřů a mobiliáře, dosekání mechanicky do 10 cm od paty kmene, nedosečené části ručně.

Při všech činnostech budou použity plachty a ochranné pomůcky k zabránění znečištění nebo poškození vozidel, nemovitostí a dalších objektů.

Ořezané větve budou naštěpkovány a uloženy na místo určené objednatelem k využití pro mladé výsadby. Nevyužitá hmota bude uložena na kompostárnu.

Přehledová mapa intenzivní údržby zeleně - západní část

Legenda:

-  Lokality
-  Bylinný pokryv
-  Luční trávník
-  Parkový trávník
-  Pokryvné výsadby keřů - listnatých
-  Předzahrádky



Přehledová mapa intenzivní údržby zeleně - východní část



Přehledová mapa intenzivní údržby zeleně - jižní část



Přehledová mapa intenzivní údržby zeleně - jihozápadní část



Přehledová mapa keřových skupin určených k přezimování drobných obratlovců - jižní část



Přehledová mapa keřových skupin určených k přezimování drobných obratlovců - jihozápadní část



Přehledová mapa keřových skupin určených k přezimování drobných obratlovců - severní část



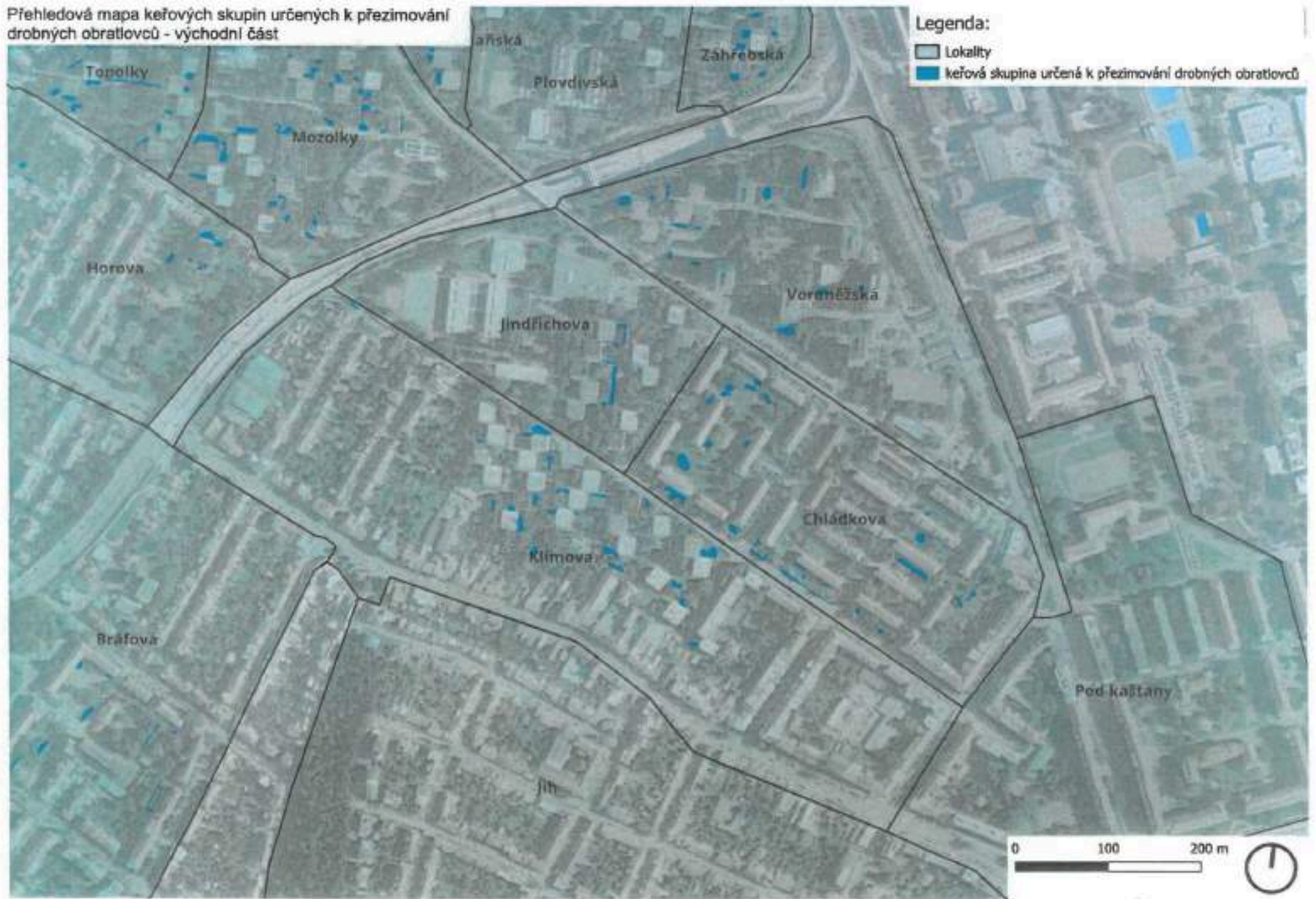

Přehledová mapa keřových skupin určených k přezimování drobných obratlovců - východní část



Přehledová mapa keřových skupin určených k přezimování
drobných obratlovců - západní část

Legenda:

-  Lokality
-  keřová skupina určená k přezimování drobných obratlovců

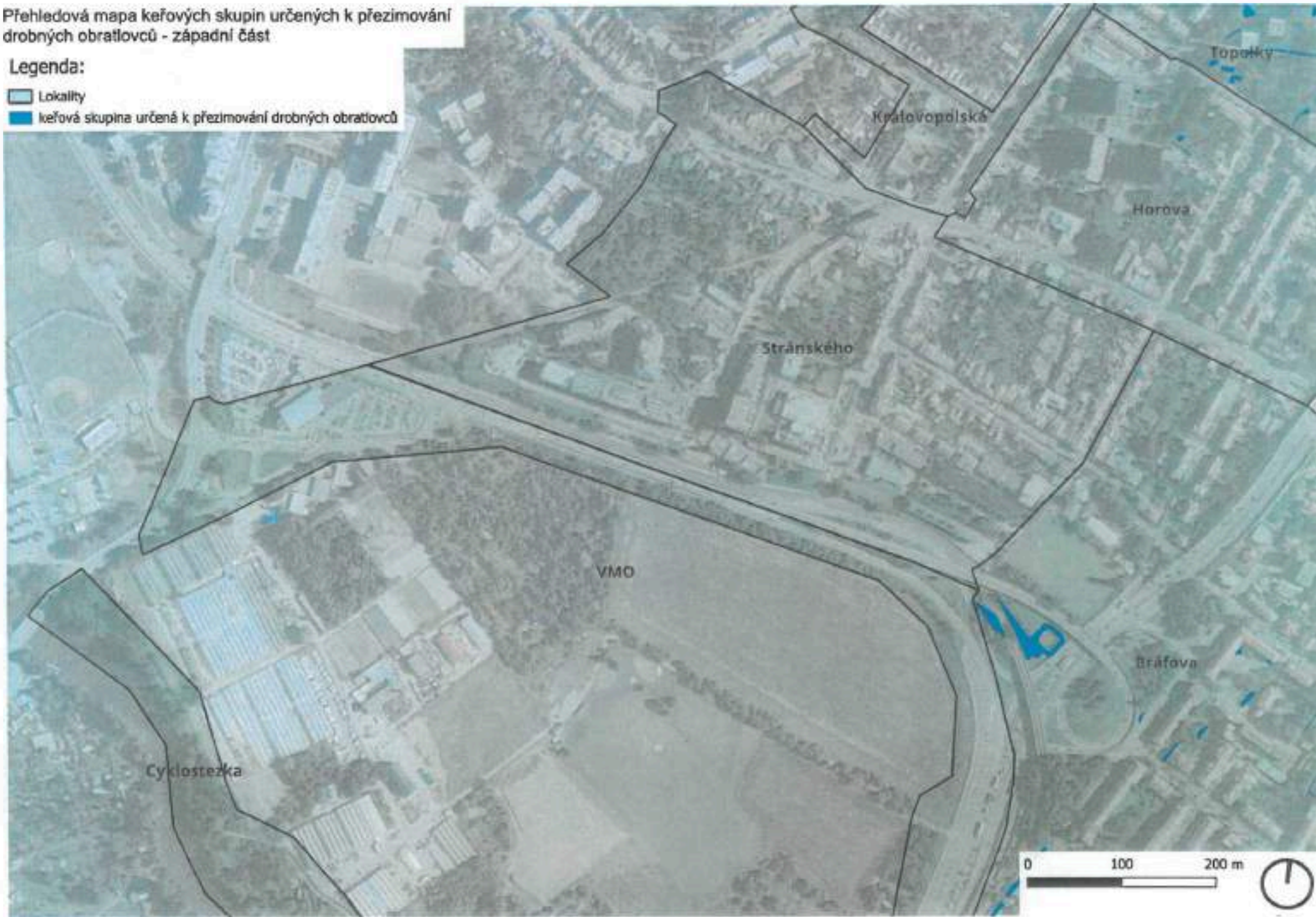

Přehledová mapa keřových skupin k řezu - západní část

Legenda:

- Lokality
- Keřové skupiny k pravidelnému řezu



Přehledová mapa kařových skupin k řezu - severní část



Přehledová mapa keřových skupin k řezu - jižní část



Přehledová mapa keřových skupin k řezu - jižní část



Přehledová mapa keřových skupin k řezu - severní část

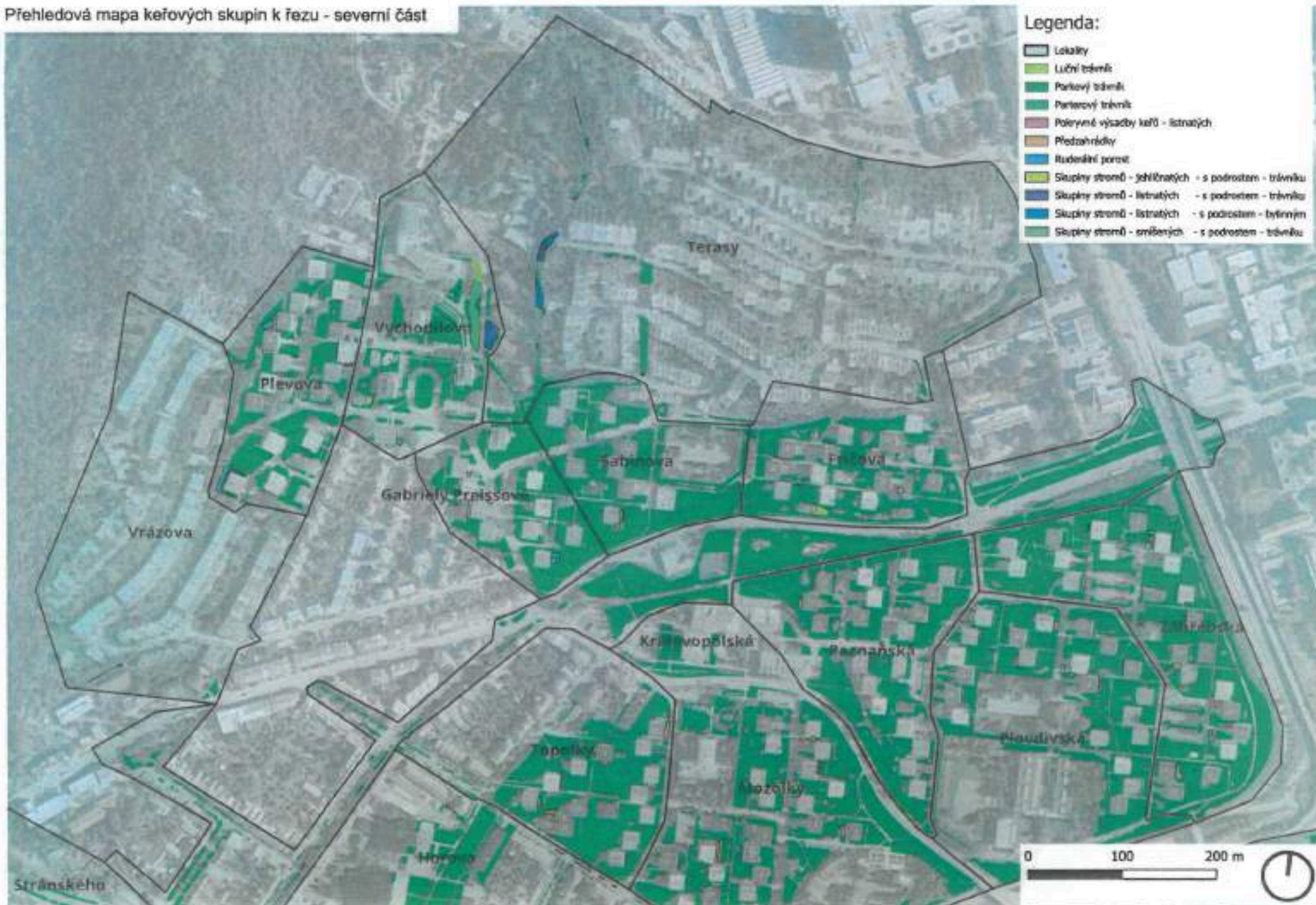

Přehledová mapa extenzivní údržby zeleně - jižní část



Přehledová mapa extenzivní údržby zeleně - jihozápadní část



Přehledová mapa extenzivní údržby zeleně - severní část

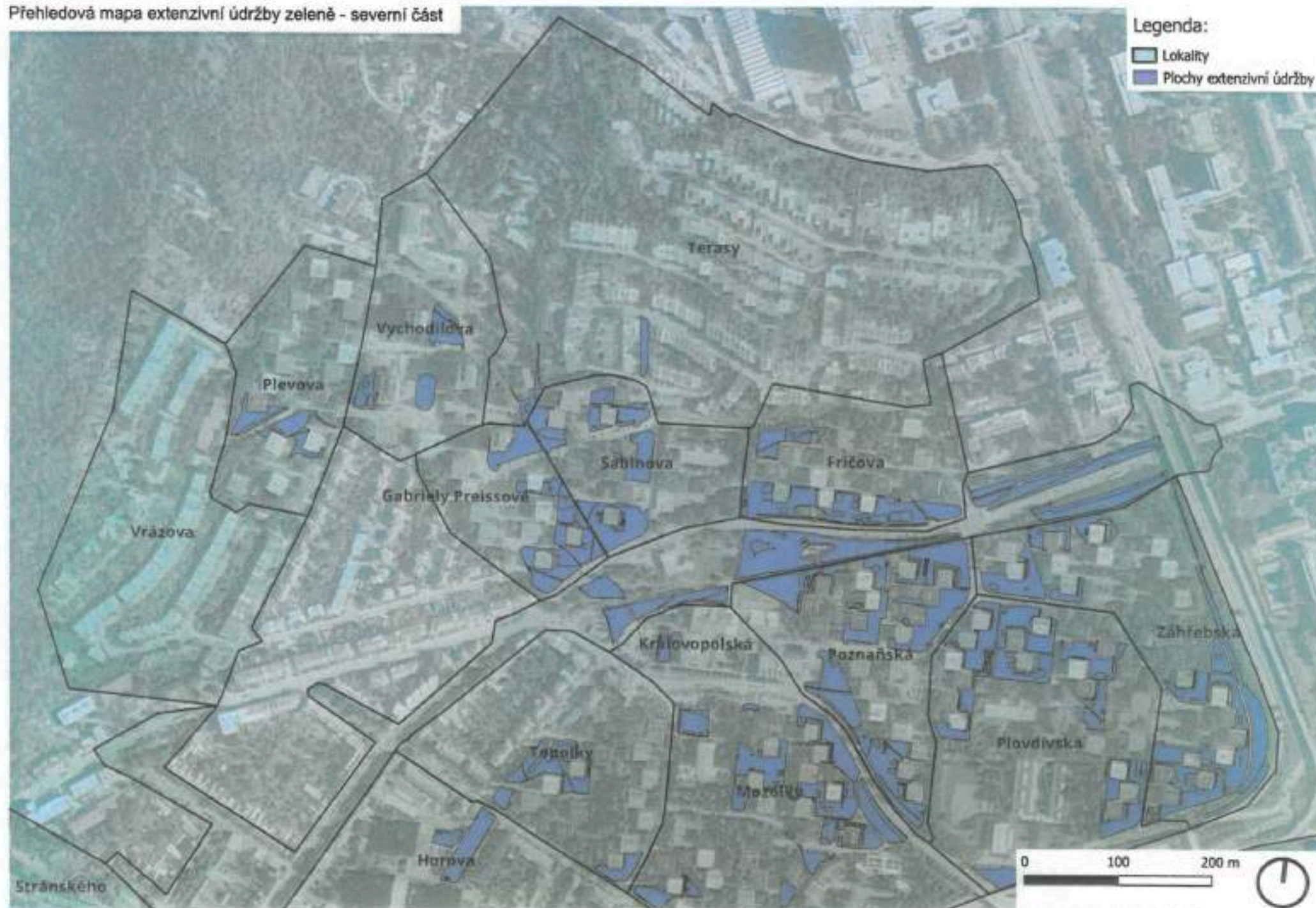

Přehledová mapa extenzivní údržby zeleně - východní část

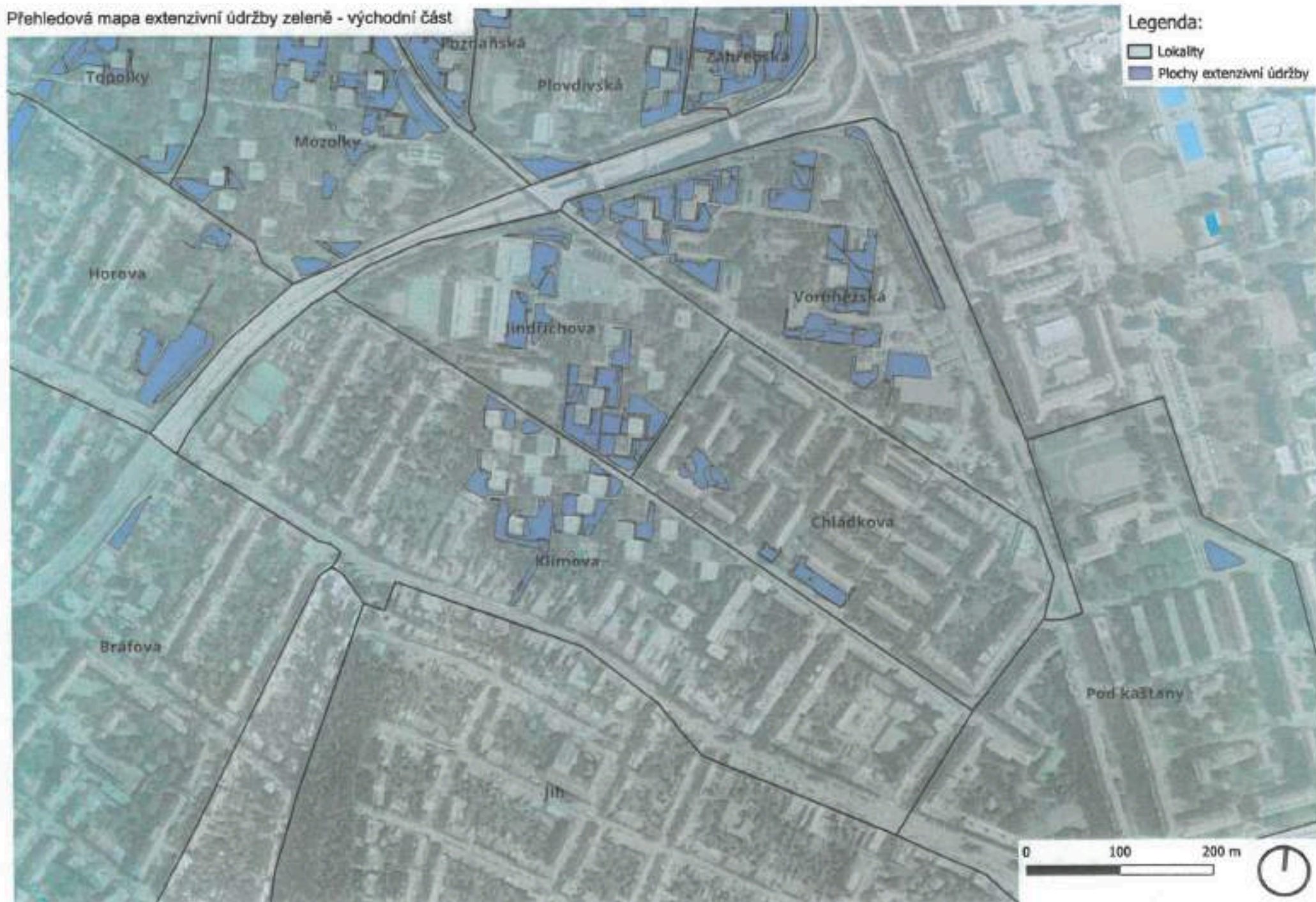

Přehledová mapa extenzivní údržby zeleně - západní část

Legenda:

-  Lokality
-  Plochy extenzivní údržby



