

# VÝKAZ DOSAVADNÍHO A NOVÉHO STAVU ÚDAJŮ KATASTRU NEMOVITOSTÍ

Dosavadní stav				Nový stav												
Označení pozemku parc. číslem	Výměra parcely		Druh pozemku	Označení pozemku parc. číslem	Výměra parcely		Druh pozemku	Typ stavby	Způsob využití	Způsob určení výměr	Porovnání se stavem evidence právních vztahů					
	ha	m <sup>2</sup>	Způsob využití		ha	m <sup>2</sup>	Způsob využití	Způsob využití			Díl přechází z pozemku označeného v		Číslo listu vlastnictví	Výměra dílu		Označení dílu
											katastru nemovitostí	dřívější poz. evidenci		ha	m <sup>2</sup>	
3020/2	30	40	vodní pl. tok přirozený	3020/2	10	86	vodní pl. tok přirozený			2	3020/2		332	10	86	
				3020/27	19	53	vodní pl. tok přirozený			2	3020/2		332	19	53	
*1)	30	40			30	39										

\*1) Rozdíl -1 m2 vzniklý zaokrouhlením nových výměr (bod 14.6a přílohy vyhlášky č. 357/2013 Sb.)

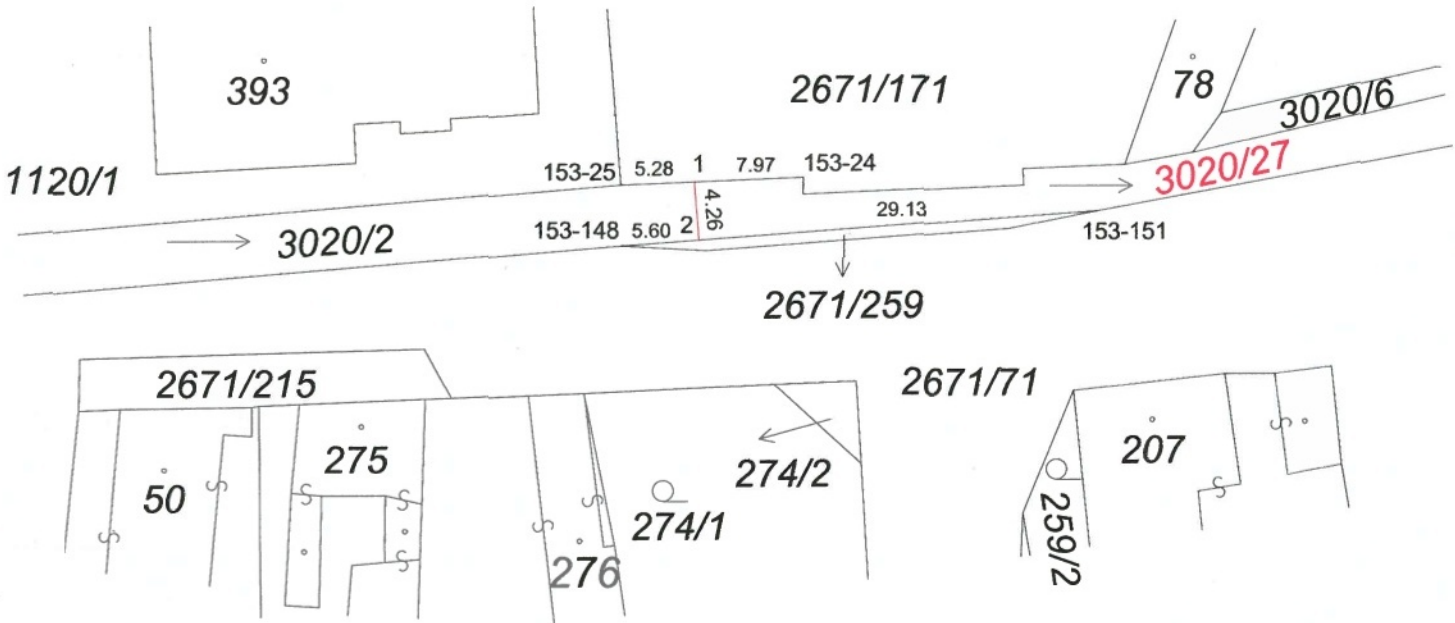

Seznam souřadnic (S-JTSK):

Souřadnice pro zápis do KN				
Číslo bodu	Y	X	kk	Poznámka
153-24	633716.34	1037177.18	4	
153-25	633729.58	1037177.70	4	
153-148	633729.55	1037182.15	4	
153-151	633694.92	1037179.62	4	
1	633724.29	1037177.49	4	
2	633723.97	1037181.74	4	

GEOMETRICKÝ PLÁN pro rozdělení pozemku	Geometrický plán ověřil autorizovaný zeměměřický inženýr:	Stejnopis ověřil autorizovaný zeměměřický inženýr:
	Jméno, příjmení: [redacted]	Jméno, příjmení: [redacted]
	Číslo položky rejstříku autorizovaných zeměměřických inženýrů: 1832	Číslo položky rejstříku autorizovaných zeměměřických inženýrů: 1832
	Dne: 8.9.2025 Číslo: 180/2025	Dne: 10.9.2025 Číslo: 159/2025
	Náležitosti a přesnosti odpovídá právním předpisům.	Tento stejnopis odpovídá geometrickému plánu v elektronické podobě uloženému v dokumentaci katastrálního úřadu.
Vyhotovitel: GON Hradec Králové, a.s. Zemědělská 897/5 500 03 Hradec Králové	Katastrální úřad souhlasí s očíslováním parcel.  [redacted] KÚ pro Královéhradecký kraj KP Hradec Králové PGP-1314/2025-602 2025.09.10 09:31:59 +02'00'	Ověření stejnopisu geometrického plánu v listinné podobě.  [redacted]
Číslo plánu: 1577-1089/2025		
Okres: Hradec Králové		
Obec: Čermilov		
Kat. území: Čermilov		
Mapový list: DKM Ja 3-8/32		
Dosavadním vlastníkům pozemků byla poskytnuta možnost seznámit se v terénu s průběhem navrhovaných nových hranic, které byly označeny předepsaným způsobem:		
<b>dř.kolik-trv.stabilizace by bránila užívání pozemku</b>		